ASIEN

2026-2028



Thailand | Kambodscha | Laos | Vietnam | Malaysia
Brunei | Singapur | Indonesien | Timor-Leste
Hong Kong | Philippinen

Tischler

Die persönliche Art des Reisens

ASIEN


HONG KONG
LAOS
HANOI
LUANG PRABANG
CHIANG MAI
VIENTIANE
THAILAND
BANGKOK
SIEM REAP
VIETNAM
PHNOM PENH
KAMBODSCHA
HO CHI MINH CITY (SAIGON)
KO SAMUI
PHUKET
LANGKAWI
PHILIPPINEN
MANILA
PALAWAN
CEBU
KOTA KINABALU
BANDAR SERI BEGAWAN
BRUNEI
MALAYSIA
KUALA LUMPUR
SINGAPUR
BORNEO
KUCHING
SUMATRA
KALIMANTAN
SULAWESI
MAKASSAR
INDONESIEN
JAKARTA
JAVA
BALI
DENPASAR
DILI
TIMOR LESTE

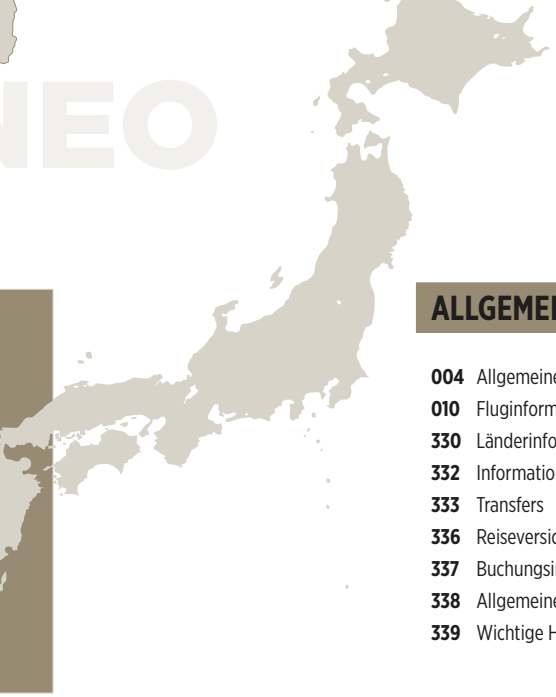

ALLGEMEINES

004 Allgemeine Informationen
010 Fluginformationen
330 Länderinformation
332 Informationen Bausteinreisen
333 Transfers
336 Reiseversicherung
337 Buchungsinformation für Reisebüros
338 Allgemeine Geschäftsbedingungen
339 Wichtige Hinweise

GRENZENLOSES REISEN

012 Übersicht
013 Hong Kong & Philippinen
013 Nordthailand & Laos
014 Flussfahrt Vietnam & Kambodscha
016 Vietnam, Kambodscha & Laos

THAILAND

018 Willkommen in Thailand
020 Rundreisen
030 Mietwagen & Mietwagenrundreisen
034 Bangkok
040 Nordthailand
050 Golf von Siam
060 Ko Samui, Ko Phangan, Ko Tao & Khanom
076 Phuket, Ko Yao & Ko Phi Phi
094 Khao Lak & Phang Nga
104 Südthailand

KAMBODSCHA

114 Willkommen in Kambodscha
116 Rundreisen
125 Siem Reap
128 Phnom Penh
130 Kambodschas Küste & Inselweltt

LAOS

136 Willkommen in Laos
138 Rundreisen
146 Vientiane
148 Luang Prabang
150 Süd-Laos

VIETNAM

152 Willkommen in Vietnam
154 Rundreisen
164 Halong Bucht: Schiffsreisen
171 Mekong Delta: Rundreisen
174 Hanoi
177 Saigon
180 Zentral-Vietnam
186 Quy Nhon
188 Nha Trang, Cam Ranh & Ninh Van Bay
191 Mui Ne, Phu Quoc & Con Dao

MALAYSIA | BRUNEI

198 Willkommen in Malaysia
200 Rundreisen
206 Mietwagenrundreisen & Mietwagen
208 Rundreisehotels
209 Kuala Lumpur
212 Inseln & Strände im Westen
217 Inseln & Strände im Osten
221 Willkommen in Borneo & Brunei
222 Rundreisen
231 Kuching
233 Kota Kinabalu
234 Gaya Island

SINGAPUR | BINTAN

236 Willkommen in Singapur & Bintan
237 Ausflüge
238 Singapur: Hotels
241 Bintan: Hotels

INDONESIEN

242 Willkommen in Indonesien
244 Sumatra
246 Sulawesi
248 Kalimantan | Borneo
249 Sumba
250 Flores & Komodo
252 Kleine Sundainseln & Raja Ampat
254 Java
260 Bali
292 Lombok, Nusa Penida, Nusa Lembongan & Gilis

TIMOR LESTE

298 Willkommen in Timor-Leste
298 Rundreisen

HONG KONG

300 Willkommen in Hong Kong
300 Ausflüge
301 Hotels

PHILIPPINEN

302 Willkommen auf den Philippinen
304 Rundreisen
312 Manila
314 Cebu & Bohol
318 Negros & Siquijor
320 Palawan
326 Boracay
328 Siargao



DIE WELT MIT OFFENEN AUGEN ENTDECKEN



Familie Tischler-Metzner auf Mauritius

LIEBE REISE-ENTHUSIASTEN,

es gibt viele Wege, eine Reise zu planen. Doch die schönsten beginnen nicht mit einer Suchmaschine oder einem Algorithmus – sie beginnen mit einer Idee. Mit einer Sehnsucht. Mit einem Gespräch.

Seit 50 Jahren steht Tischler Reisen für die persönliche Art des Reisens: für Reisen, die nicht von der Stange kommen, sondern aus Erfahrung, Leidenschaft und echter Neugier entstehen. Was 1976 als Vision von Thomas Tischler begann, führt die zweite Generation heute mit derselben Begeisterung fort – individuell, authentisch und mit dem Blick fürs Besondere.

In einer Zeit, in der vieles schneller, digitaler und austauschbarer wird, glauben wir umso mehr an den Wert persönlicher Empfehlungen und ehrlicher Beratung. Denn unvergesslich macht eine Reise selten das große Bauwerk auf der Postkarte – sondern die Momente dazwischen: das Gespräch mit einem Mönch in Bhutan, der Sonnenaufgang über den Teeplantagen Sri Lankas, der Duft eines Gewürzmarkts im Oman, das Lächeln eines Menschen, dessen Sprache man nicht spricht und doch versteht.

Unsere Reisen entstehen nicht am Schreibtisch, sondern unterwegs: durch die Erfahrung unseres Teams, durch enge Partnerschaften vor Ort und durch die Überzeugung, dass Reisen Horizonte weitet und Menschen verbindet.

Mit diesem Katalog laden wir Sie ein, gemeinsam mit uns die Welt zu entdecken – neugierig, respektvoll, mit offenen Augen.

Denn nach 50 Jahren sind wir uns sicher: Die schönsten Reisen sind die, die persönlich bleiben.

Ihre Julia Tischler-Metzner und Ihr Michael Metzner

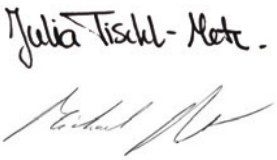

DIE TISCHLER REISEWELTEN

UNZÄHLIGE REISEIDEEN IM KATALOG & ONLINE

Zu unserer fünfzigsten Reisesaison präsentieren wir Ihnen vier neue Kataloge in gedruckter Form – Asien, Indischer Ozean, Orient & Nordafrika sowie Indischer Subkontinent. Wie gewohnt begleiten Sie diese Ausgaben für die kommenden zwei Jahre und können über unsere Website bestellt oder online durchgeblättert werden. Unser Fernost-Katalog erschien bereits im vergangenen Jahr und ergänzt auch weiterhin unsere Tischler Reisewelten, bevor er im Herbst 2027 neu aufgelegt wird.
Aktuelle Angebote, Specials und weitere Reiseideen finden Sie zudem jederzeit auf **www.tischler-reisen.de** und in Ihrem Reisebüro.



ASIEN

Thailand • Kambodscha • Laos • Vietnam
Malaysia • Brunei • Singapur • Indonesien
Timor-Leste • Hong Kong • Philippinen

Unser Asien-Katalog ist und bleibt das Herzstück des Tischler-Programms. Von den Traumstränden Thailands über die Tempelwelten Kambodschas und die Naturwunder Borneos bis zu den Inselparadiesen der Philippinen entfaltet Südostasien seine ganze kulturelle und landschaftliche Vielfalt. Ob Rundreise mit kulturellem Tiefgang, aktive Entdeckungstour oder entspannte Tage am Meer – kombinieren Sie Länder und Inseln ganz nach Ihren Wünschen oder lassen Sie sich von den faszinierenden Kontrasten dieser einzigartigen Reiseregion begeistern.



FERNOST

China • Hong Kong • Taiwan • Südkorea
Japan

Tauchen Sie ein in einige der ältesten und reichsten Kulturen der Welt! Ob spannende Privatreisen auf den Spuren der Geschichte und durch atemberaubende Landschaften, faszinierende Citytrips in schillernde Metropolen, Aktiv- oder Genießerreisen - der Ferne Osten wird Sie mit seiner Vielfalt in seinen Bann ziehen! Mit den Tischler Privat- oder Gruppenreisen lernen Sie sowohl die Höhepunkte von China bis Japan als auch Geheimtipps abseits vielbereister Touristenpfade kennen.



ORIENT & NORDAFRIKA

Oman • Vereinigte Arabische Emirate
Qatar • Bahrain • Saudi-Arabien
Jordanien • Marokko • Tunesien

Endlose Dünenlandschaften, jahrtausendealte Geschichte, geschäftiges Treiben in den Souks und Skylines, die in den Himmel wachsen – unser Orient & Nordafrika-Programm zeigt eine Region voller Gegensätze für alle Sinne. Privat, in der Gruppe, mit der Familie oder als Selbstfahrer: Hier erwarten Sie Luxusresorts, verwunschene Riads und erstklassige Badehotels ebenso wie die Stille der Wüste bei Nacht. Neu dabei: Tunesien – mit römischen Ruinen, der Sahara vor der Haustür und Medinas wie aus Tausendundeiner Nacht.



INDISCHER OZEAN

Seychellen • Mauritius • Rodrigues
La Réunion • Madagaskar • Malediven

Türkisblaues Wasser, puderweiße Strände und eine Inselwelt für jeden Anlass: Sonnenanbeter, Hochzeitspaare und Aktivurlauber finden im Indischen Ozean ihr persönliches Paradies. Doch hinter dem postkartenreifen Bild steckt mehr – ein faszinierender Kulturmix, der Lust auf Erlebnisse abseits des Strandkorbs macht. Ob exklusives Inselresort, entspanntes Inselhüpfen oder eine Katamaran-Cruise: Wir nehmen Sie mit in eine der spektakulärsten Naturkulissen der Welt.



INDISCHER SUBKONTINENT

Indien • Nepal • Bhutan • Sri Lanka

Der Indische Subkontinent berührt mit intensiven Farben, spiritueller Tiefe und beeindruckenden Landschaften. Von den Palästen Rajasthans über die Bergwelten Nepals und Bhutans bis zu den Teeplantagen und Stränden Sri Lankas erwartet Sie eine faszinierende Vielfalt an Kulturen, Naturerlebnissen und außergewöhnlichen Unterkünften.

JEDE REISE EIN UNIKAT

UNSERE TISCHLER VERSPRECHEN





TRAUMZIELE MIT CHARAKTER

Es gibt sie noch: Orte, die überraschen, berühren und nachhaltig in Erinnerung bleiben. Versteckte Buchten, ursprüngliche Landschaften, faszinierende Kulturen und außergewöhnliche Unterkünfte. Mit Tischler Reisen erleben Sie Destinationen, die weit über klassische Urlaubserlebnisse hinausgehen..

INDIVIDUELL GEPLANT

Keine Reise gleicht der anderen – und genau das macht sie besonders. Unsere erfahrenen Spezialisten gestalten Ihre Reise nach Ihren persönlichen Wünschen, Interessen und Ihrem individuellen Reisetempo. So entsteht eine Reise, die wirklich zu Ihnen passt.

SERVICE, DER PERSÖNLICH BLEIBT

Von der ersten Beratung bis zur Rückkehr nach Hause begleiten wir Sie mit Erfahrung, Leidenschaft und einem weltweiten Netzwerk zuverlässiger Partner. Persönlich, engagiert und auch dann für Sie da, wenn einmal nicht alles nach Plan verläuft.

CLEVER BERATEN

Eine Fernreise ist eine wertvolle Investition in besondere Erlebnisse. Deshalb setzen wir auf persönliche Beratung statt auf anonyme Buchungsplattformen. Unsere Spezialisten kennen viele Zielgebiete aus eigener Erfahrung und begleiten Sie mit ehrlichen Empfehlungen, individuellen Ideen und einem Gespür für das, was Ihre Reise einzigartig macht.

Sie buchen lieber im Reisebüro? Gemeinsam mit mehr als 3.500 Reisebüropartnern in Deutschland, Österreich, Norditalien und Luxemburg sorgen wir dafür, dass Sie von kompetenter Beratung, persönlicher Betreuung und langjähriger Reiseerfahrung profitieren.









Handverlesene Hotels

Von charmanten Boutiquehotels über familiengeführte Gästehäuser bis hin zu exklusiven Luxusresorts – jede Unterkunft wird von uns mit großer Sorgfalt ausgewählt. Dabei achten wir nicht nur auf Komfort und Qualität, sondern auch auf Atmosphäre und Authentizität.

Lebensräume bewahren

Wie können wir Fernreisen so verantwortungsvoll wie möglich gestalten? Der Erhalt natürlicher Lebensräume und der respektvolle Umgang mit den Kulturen unserer Zielgebiete sind für uns seit jeher ein wichtiger Teil unserer Unternehmensphilosophie. Im Rahmen unserer Privatreisen möchten wir unseren Gästen die Urlaubswelt möglichst authentisch und abseits der Touristenströme näherbringen. Deshalb unterstützen wir mit jeder gebuchten Rundreise ein jährlich wechselndes Umwelt- oder Sozialprojekt in unseren Zielgebieten, darunter beispielsweise:

- TOFTigers – zum Schutz des Tigers und seiner Lebensräume in Indien
- Elephant Hills Children's Project, Khao Sok Nationalpark in Thailand
- Click a Tree: Baumpflanzaktionen in verschiedenen Zielgebieten Asiens

Exklusive Erlebnisse

Manchmal darf es etwas Besonderes sein. Ob First-Class-Flug, privater VIP- oder Helikopter-Transfer, exklusive Luxusresorts, außergewöhnliche Genussreisen oder individuelle Arrangements vor Ort – wir erfüllen auch höchste Ansprüche mit größter Sorgfalt und einem Gespür für besondere Momente. Denn wahrer Luxus bedeutet für uns vor allem eines: Reisen, die perfekt zu Ihren persönlichen Wünschen passen.

Reisen mit Sicherheit

Ihre Zufriedenheit und Sicherheit haben für uns oberste Priorität. Wie wertvoll ein zuverlässiger und erfahrener Partner ist, zeigt sich insbesondere in unvorhersehbaren Situationen – sei es bei politischen Unruhen, Streiks, nationalen oder internationalen Krisen oder außergewöhnlichen Naturereignissen. In solchen Fällen sind wir für unsere Gäste und Reisebüropartner jederzeit erreichbar und finden gemeinsam mit unseren Partnern vor Ort schnell, kompetent und zuverlässig die bestmögliche Lösung.

TRAUMREISEN VOM SPEZIALISTEN

NUR MITREISEN WÄRE PERSÖNLICHER

EXPERTISE UND REISEFIEBER - die perfekte Reise lässt sich am besten durch persönliche Erfahrung kreieren. Daher sind unsere Mitarbeiter regelmäßig in den verschiedenen Urlaubsregionen unterwegs und überzeugen sich vor Ort von der Qualität unserer Angebote. Produktkenntnis und Passion – mit dieser Kombination setzen wir die Ideen unseres Teams in einzigartige Reiseprogramme um.

Unser Team geht die ‚Extrameile', um Urlaubserlebnisse der besonderen Art zu bieten.

UNSERE TISCHLER-VERKAUFSVERSPRECHEN

Ein Plus an Kompetenz
Bei Tischler Reisen kümmern sich erfahrene Spezialisten um Ihre Reise, die sich bestens im jeweiligen Urlaubsland auskennen.

Ein Plus an Service
Persönliche Beratung bei der Buchung, perfekte Organisation und exzellente Betreuung durch zuverlässige Partner vor Ort. Auch im Problemfall sind unsere Mitarbeiter und Partner für Sie erreichbar.

Ein Plus an Qualität
Genießen Sie hochwertige Reiseangebote zum fairen Preis, sorgfältig ausgewählt und persönlich geprüft von unseren Destinationsexperten.


Michael auf Borneo


Andrea in Thailand


Christine in Thailand


Kathrin in Kambodscha


Ursl in Vietnam


Sven in Indonesien



Arbeiten im Urlaubsparadies - unser Indonesien-Team

BESTER SERVICE VOR ORT

UNSER TEAM IN DEN ZIELGEBIETEN

Was vor 50 Jahren mit nur einer Handvoll Partnern begann, ist heute ein buntes Netzwerk an lokalen Partnern, Agenturen und Guides, die während Ihrer Reise für Sie da sind.

Der erste Schritt in eine bislang unbekannte Destination fällt unter Umständen mit einer kompetenten Begleitung leichter. Daher beginnt auf Wunsch unsere Vor-Ort-Betreuung bereits am Flughafen.

Bei der Auswahl der örtlichen Agenturen überlassen wir nichts dem Zufall. Diese kümmern sich weit im Vorfeld Ihrer Reise um ein perfektes Routing und einen reibungslosen Verlauf. Für Besichtigungen, Ausflüge oder Transfers stehen Ihnen dann Reiseleiter zur Seite, die in der Destination ansässig sind und sich freuen, Ihnen das Urlaubsland 'durch ihre Augen' zu zeigen.

Sie reisen meist mit 'Locals'. Das bedeutet, Sie erhalten absolute Insidertipps und lernen dadurch die Einheimischen und deren Traditionen und Bräuche besonders intensiv kennen.

Im Umkehrschluss möchten wir auch unseren Beitrag zu einem sozialverträglichen Miteinander leisten. Dieses besteht aus einer fairen Bezahlung der lokalen Reiseleiter und einem partnerschaftlichen und respektvollen Teamwork.

Gemeinsam mit unseren langjährigen und loyalen Partnern vor Ort kreieren wir für Sie Ihren ganz persönlichen Traumurlaub!



Unser sympathisches Philippinen-Team



Immer mit maximalem Tempo - unser Team in Vietnam



Einfach cool - unser Team in Thailand

FLUGINFORMATIONEN





Thai Airways TG

Thai Airways International ist die größte Fluggesellschaft Thailands und Flagcarrier des Landes mit Sitz in Bangkok und Basis auf dem Flughafen Bangkok-Suvarnabhumi.

Ziele
Bangkok, Chiang Mai, Chiang Rai, Ubon Ratchathani, Krabi, Phuket, Hanoi, Saigon, Phnom Penh, Siem Reap, Manila, Singapur, Kuala Lumpur, Penang, Jakarta, Denpasar (Bali), Peking, Shanghai, Kunming, Chengdu, Guangzhou, Hong Kong, Taipei, Seoul, Tokio, Osaka, Nagoya, Fukuoka, Sapporo

Gepäck
Gewichtskonzept: unbegrenzte Gepäckstücke mit genanntem Gesamtgewicht
Economy Class: 1 Gepäckstück bis 23kg
Business Class: 2 Gepäckstücke bis 32kg
Handgepäck: Airline Website beachten

Zubringerflüge
Mit Lufthansa, Preis auf Anfrage

Rail & Fly
Ein Bahnzubringer ist gegen Aufpreis in der 1. bzw. 2. Klasse zubuchbar. Nur vor Ticketausstellung möglich



Singapore Airlines SQ

Singapore Airlines ist die nationale Fluggesellschaft des Stadtstaates Singapur mit Basis auf dem Flughafen Singapur.

Ziele
Singapur, Kuala Lumpur, Bangkok, Krabi, Chiang Mai, Da Nang, Seam Rep, Denpasar (Bali), Lombok, Langkawi, Manila, Shanghai, Seoul, Hanoi, Saigon, Tokio, Osaka

Gepäck
Gewichtskonzept: unbegrenzte Gepäckstücke mit genanntem Gesamtgewicht
Economy Class: 25kg bis 30kg, tarifabhängig
Premium Economy: bis 35kg
Business Class: bis 40kg
First Class: bis 50kg
Maße pro Gepäckstück: 158cm gesamt
Handgepäck: Airline Webseite beachten

Zubringerflüge
Mit Lufthansa nach Frankfurt, München, mit SAS nach Kopenhagen oder mit Swiss nach Zürich, Preis auf Anfrage

Rail & Fly
Ein Bahnzubringer ist gegen Aufpreis in der 1. bzw. 2. Klasse zubuchbar. Nur vor Ticketausstellung möglich



Vietnam Airlines VN

Vietnam Airlines ist die staatliche Fluggesellschaft Vietnams mit Sitz in Hanoi, Drehkreuzen in Hanoi bzw. Saigon und Mitglied der Luftfahrtallianz SkyTeam.

Ziele
Hanoi, Ho-Chi Minh Stadt (Saigon), Hue, Danang, Nha Trang, Phu Quoc, Luang Prabang, Siem Reap, Bangkok, Manila, Singapur, Shanghai, Seoul, Tokio, Osaka

Gepäck
Economy Class: 1 Gepäckstück bis 23kg
Premium Economy: 2 Gepäckstücke bis 23kg
Business Class: 2 Gepäckstücke bis 32kg
Maße: 158cm gesamt (L+B+H)
Handgepäck: Airline Webseite beachten

Zubringerflüge
Mit Lufthansa nach Frankfurt und München, Preis auf Anfrage

Rail & Fly
Ein Bahnzubringer ist gegen Aufpreis in der 1. bzw. 2. Klasse zubuchbar. Nur vor Ticketausstellung möglich.



Cathay Pacific CX

Cathay Pacific, mit Sitz in der Sonderverwaltungszone Hong Kong und Basis auf dem Hong Kong International Airport. Sie ist Mitglied der Luftfahrtallianz Oneworld Alliance.

Ziele
Hong Kong, Peking, Shanghai, Taipei, Seoul, Tokio, Osaka, Bangkok, Phuket, Saigon, Hanoi, Phnom Penh, Manila, Cebu, Singapur, Kuala Lumpur, Penang, Jakarta, Denpasar (Bali)

Gepäck
Economy Class: Light 1x3kg | Essential 2x23kg
Premium Economy: 2 Gepäckstücke à 23kg
Business Class: 2 Gepäckstücke à 32kg
Maße: 158 cm gesamt (L+B+H)
Handgepäck: Airline Webseite beachten

Zubringerflüge
Mit Lufthansa nach Frankfurt. Preis auf Anfrage.

Rail & Fly
Ein Bahnzubringer ist gegen Aufpreis in der 1. bzw. 2. Klasse zubuchbar. Nur vor Ticketausstellung möglich

ALLGEMEINE HINWEISE

- Lounge Pass: Profitieren Sie von weltweit über 200 Flughafenlounges, die wir, unabhängig vom gebuchten Flug, bereits ab 30 € pro Aufenthalt anbieten können.
- Sitzplatzreservierungen: Kostenlose Sitzplätze können wir gerne reservieren. Bei kostenpflichtigen Sitzplätzen erheben wir eine Bearbeitungsgebühr von 5 € p. P.
- Kundenkontaktdaten: Diese geben wir auf Wunsch an die Fluggesellschaften weiter, damit Sie über Updates zu Ihren gebuchten Flügen in Echtzeit informiert werden können.



EVA AIR BR

EVA AIR ist Star Alliance Mitglied und eine von nur zehn SKYTRAX 5-Sterne-Airlines weltweit. Die Premiumfluglinie zählt konstant zu den sichersten und besten der Branche.

Ziele Nonstop München-Taipei, 30 Ziele in Asien, u. a. Thailand, Vietnam, Kambodscha, Singapur, Indonesien, Philippinen, Japan

Gepäck Premium Economy und Economy Class 2 x 23kg, Business Class 2 x 32kg

Zubringerflüge | Rail & Fly
Anschlussflüge mit Partner-Airlines oder Rail & Fly nach München zubuchbar.



Emirates EK

Emirates ist die staatliche Fluggesellschaft des Emirats Dubai in den Vereinigten Arabischen Emiraten mit Sitz in Dubai und Basis auf dem Flughafen Dubai.

Ziele Dubai, Bangkok, Phuket, Phnom Penh, Hanoi, Saigon, Manila, Cebu, Singapur, Denpasar (Bali), Jakarta, Kuala Lumpur

Gepäck siehe Airline Website

Zubringerflüge | Rail & Fly
Zubringer mit LH, Preis auf Anfrage.
Rail&Fly gegen Aufpreis in 1. | 2. Klasse. Für Business Class kostenlos.



Turkish Airlines TK

Turkish Airlines ist die teilstaatliche Fluggesellschaft der Türkei mit Sitz in Istanbul und Basis auf dem Flughafen Istanbul. Sie verfügt über ein globales Streckennetz mit 337 Zielen in 131 Ländern und ist Mitglied der Luftfahrtallianz Star Alliance.

Ziele
Istanbul, Bangkok, Phuket, Hanoi, Saigon, Manila ,Cebu, Singapur, Kuala Lumpur, Jakarta, Denpasar (Bali), Peking, Shanghai, Hong Kong, Taipei, Seoul, Tokio, Osaka

Gepäck
Economy Class: mehrere Gepäckstücke bis 30kg gesamt
Business Class: mehrere Gepäckstücke bis 40kg gesamt
Maße: 158 cm gesamt (L+B+H)
Handgepäck: Airline Webseite beachten

Tischler Tipp
Stopover in Istanbul auf dem Rückflug



Qatar Airways QR

Qatar Airways ist die nationale Fluggesellschaft Qatars mit Sitz in Doha und Basis auf dem Flughafen Hamad International. Skytrax ‚Worlds Best Airline 2024'

Ziele
Doha, Bangkok, Phuket, Phnom Penh, Hanoi, Saigon, Manila, Cebu, Singapur, Denpasar (Bali), Jakarta, Kuala Lumpur, Peking, Hong Kong, Shanghai, Seoul, Tokio, Osaka

Gepäck Gewichtskonzept: unbegrenzte Gepäckstücke mit genanntem Gesamtgewicht
Economy Class: 25-30kg, tarifabhängig
Business Class: bis 40kg
Maße: 158cm gesamt (L+B+H)
Handgepäck: Airline Webseite beachten

Zubringerflüge
Mit Lufthansa nach Frankfurt und München, Preis auf Anfrage.

Rail & Fly
Ein Bahnzubringer ist gegen Aufpreis in der 1. bzw. 2. Klasse zubuchbar. Nur vor Ticketausstellung möglich



Etihad Airways EY

Etihad Airways ist die nationale Fluggesellschaft der Vereinigten Arabischen Emirate mit Sitz in Abu Dhabi und Basis auf dem Flughafen Zayed International Airport.

Ziele
Abu Dhabi, Denpasar (Bali), Jakarta, Kuala Lumpur, Colombo, Singapur, Bangkok, Phuket, Manila, Shanghai, Seoul, Tokio, Osaka

Gepäck
Economy Class: 1 Gepäckstück bis 23kg bzw. 30kg, tarifabhängig
Business Class: 2 Gepäckstücke bis 40kg gesamt
Maße: 207cm gesamt (L+B+H)
Handgepäck: Airline Webseite beachten

Rail & Fly
Ein Bahnzubringer ist gegen Aufpreis in der 1. bzw. 2. Klasse zubuchbar.
Nur vor Ticketausstellung möglich

Flugkombinationen
Mit über 35 Codeshare Partnern sind mehr als 350 Reiseziele erreichbar.

GRENZENLOSES REISEN







NEUE HORIZONTE UNENDLICHE VIELFALT

DIE WELT MIT UNSEREN **LÄNDERKOMBINATIONEN** ENTDECKEN



Grenzenlose Reisewelten

Manchmal beginnt die schönste Reise mit der Frage, warum man sich überhaupt für ein einziges Land entscheiden sollte. Unter dem Motto ‚Grenzenloses Reisen' verbinden wir ausgewählte Destinationen zu erlebnisreichen Privatreisen und länderübergreifenden Schiffsreisen, die unterschiedliche Landschaften, Kulturen und Begegnungen miteinander verweben. So entstehen Reisen, die neue Perspektiven eröffnen: abwechslungsreich, persönlich und mit Raum für individuelle Wünsche – besonders dort, wo sich Regionen, Geschichten und Reiseerlebnisse auf natürliche Weise ergänzen.

Unsere Reiseideen dienen als Inspiration für Ihre persönliche Traumkombination – maßgeschneidert geplant und zu einem stimmigen Ganzen verbunden.

Unsere Kombinationen im Überblick

- **Hong Kong & Philippinen** | City-Beach-Kombi, 10 Tage | 9 Nächte
- **Von Nordthailand nach Laos** | mit Mekong-Cruise, 4 Tage | 3 Nächte
- **Den Mekong erleben mit Heritage Line** | Flusskreuzfahrt Vietnam - Kambodscha, verschiedene Versionen
- **Indochina: Vietnam, Kambodscha & Laos**| Tischler-Klassiker, verschiedene Versionen









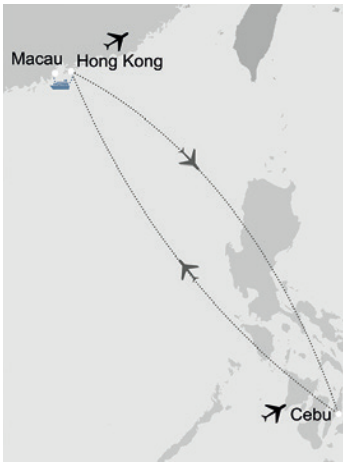





Hong Kong & Philippinen

10 Tage | 9 Nächte • ab Hong Kong | bis Cebu

Kombinieren Sie eine der faszinierendsten Metropolen der Welt mit einem entspannten Badeurlaub im Inselparadies. Tauchen Sie zunächst ein in die Vielfalt Hong Kongs und erleben Sie eine Stadt voller Kontraste. Erleben Sie spektakuläre Ausblicke, erstklassiges Shopping und köstliche Dim-Sum-Momente. Unser Programm bietet neben vorab geplanten Ausflügen ausreichend Freizeit für eigene Erkundungen. Im Anschluss erwarten Sie unvergessliche Urlaubstage auf den Philippinen. Cebu liegt im Herzen der Visaya Inselgruppe und lockt mit wunderschönen Traumstränden, Unterhaltungsmöglichkeiten und spannenden Ausflügen.

1. Tag: Hong Kong
Ankunft am Flughafen Hong Kong in Eigenregie, Transfer zu Ihrem Hotel

2. Tag: Hong Kong | F
Kombinierte Hong Kong Island & Walking Tour u. a. mit Star Ferry, Man Mo Tempel, Aberdeen, Auffahrt zum Peak mit Ausblick, kurze Fahrt mit der berühmten Strassenbahn

3. Tag: Hong Kong - Macau - Hong Kong, ca. 150km | 2h | F,M
Gruppentour nach Macau mit dem Turbo-Cat, Besuch u. a. Ruinen der St. Pauls Kathedrale, A Ma Tempel, The Venetian

4. Tag: Hong Kong - Cebu | F
Transfer zum Flughafen Hong Kong, Flug nach Cebu, Transfer in Ihr gebuchtes Hotel

5. - 9. Tag: Cebu | F
Zeit zur Erholung und freien Verfügung auf Cebu|Mactan, vielfältige Möglichkeiten für Wassersport, Golfen und Ausflüge

10. Tag: Cebu | F
Transfer zum Flughafen Cebu

Programmänderungen vorbehalten

Leistungspaket
- Rundreise, Eintrittsgelder, Mahlzeiten lt. Programm
- Unterkunft in ausgewählten Hotels
- Deutsch sprechende lokale Reiseleitung in Hong Kong, Englisch sprechende Reiseleitung in Macau
- Beförderung in klimatisierten Fahrzeugen

Privattour, ohne Reiseleitung | deutsch-| englischsprachige Tagestouren (Tag 2 | 3)
Beginn: Täglich

Sie übernachten in folgenden o. ä. Hotels

Ort	Nä.	Superior
Hong Kong	3	Dorsett Kwung Tong
Cebu	6	Crimson Resort Mactan

Ab-Preise in € pP | DZ **HKG5R1005**

Kategorie	Code	2 Pers.	4 Pers.
Superior	D201	2125	1935

Von Nordthailand nach Laos

4 Tage | 3 Nächte • ab Chiang Mai | bis Luang Prabang

Diese einzigartige Reise führt Sie von Chiang Mai ins Goldene Dreieck und weiter über eine der ältesten Wasserstraßen der Welt nach Laos. Auf dem Mekong reisen Sie gemütlich von Nordthailand nach Laos, vorbei an malerischen Landschaften und erhalten Einblicke in das Leben der ländlichen Bevölkerung.

1. Tag: Chiang Mai - Phu Chaisai, ca. 300km | 6h | M
Abholung im Hotel in Chiang Mai, Fahrt durch das Tal des Kok Flusses zum Berg Doi Mae Salong, Besuch des chinesischen Dorfes Santi Khiri mit seinen Tee- und Kaffeeplantagen

2. Tag: Mae Chan - Goldenes Dreieck - Chiang Khong, ca. 130km | 2.5h | F, M
Fahrt nach Doi Thung, Besuch der Gärten von Mae Fah Luang und weiter nach Mae Sai, Thailands nördlichste Stadt. Mittagessen in einem lokalen Restaurant im Goldenen Dreieck, Weiterfahrt nach Chiang Khong

3. Tag: Chiang Khong - Houay Xai - Pakbeng| F, M, A
Einreise nach Laos und Einschiffung in Huay Xai auf ein typisch laotisches Langboot der Le Grand Cruise, Gemütliche Fahrt entlang des Mekong nach Pakbeng

4. Tag: Pakbeng - Luang Prabang | F, M
Teil 2 der Flussfahrt auf dem Mekong mit Besuch eines Hmong-Dorfes und der Pak-Ou Höhlen, Ankunft in Luang Prabang am späten Nachmittag, Transfer zum Anschlusshotel

Programmänderungen vorbehalten

Leistungspaket
- Rundreise, Mahlzeiten, Eintrittsgelder lt. Programm
- Unterkunft in ausgewählten Hotels
- Beförderung in klimatisierten Fahrzeugen
- Deutsch sprechende Reiseleitung in Thailand, englisch sprechende Bordreiseleitung in Laos

Privattour in Thailand, deutschsprachig | Gruppentour auf dem Schiff in Laos, englischsprachig
Beginn: Di | Mi | Sa

Hinweis
Die Reise ist auch in umgekehrter Richtung ab Luang Prabang Di. | Mi. | Sa. möglich.
Preise auf Anfrage. Schiffsbild auf Seite 144

Sie übernachten in folgenden o. ä. Hotels

Ort	Nä.	Standard
Chiang Rai	1	Phu Chaisai Mountain R.
Chiang Khong	1	Chiangkhong Teak Garden Riverfront
Pakbeng	1	Le Grand Hotel

Ab-Preise in € pP | DZ **CNX5R1005**

Kategorie	Code	2 Pers.	4 Pers.
Standard	D201	1268	1048

Tagesaktuelle Bestpreise und Preise weitere Personen auf Anfrage. Obligatorische oder saisonale Zuschläge möglich.


JAYAVARMAN







Den Mekong erleben mit Heritage Line

SCHIFF GRUPPE

4 Tage | 3 Nächte • ab Saigon | bis Phnom Penh oder umgekehrt
8 Tage | 7 Nächte • ab Saigon | bis Siem Reap oder umgekehrt

Lernen Sie auf dieser besonderen Flusskreuzfahrt zwei faszinierende Länder und ihre Kulturen kennen. Vietnam und Kambodscha sind durch den Mekong verbunden, einen einzigartigen Fluss. Er ist der drittgrößte Strom Asiens und prägt das Leben der Menschen und die Geschichte der Staaten an seinen Ufern. Erleben Sie diese beeindruckenden Länder an Bord der Flusskreuzfahrtschiffe The Jahan und Jayavarman von Heritage Line.

1. Tag: Saigon - My Tho - Tan Phong Insel, ca. 70km | 2h | M,A
Transfer vom Treffpunkt in Saigon zum Hafen My Tho, Einschiffung auf die wunderschöne Jayavarman oder The Jahan, Begrüßungscocktail und Leinen los!

2. Tag: Tan Phong - Sa Dec - Insel Gieng | F,M,A
Tai Chi am frühen Morgen, Besuch lokaler Handwerksbetriebe in Cai Be mit Herstellung von Reisgebäck und Kokosnuss-Bonbons, Begegnung mit einer Familie auf der Insel Tan Phong, Einblicke in das Alltagsleben im Mekong Delta, Besuch einer Kunsthandwerkswerkstatt für Wasserhyazinthen, Spaziergang über den Zentralmarkt von Sa Dec, Besichtigung des historischen Wohnhauses von Huynh Thuy Le und der Kien An Cung Pagode

3. Tag: Insel Gieng - Phnom Penh | F,M,A
Spaziergang über die Mango-Insel Gieng durch üppige Mangohaine, Besuch einer Räucherstäbchenwerkstatt und einer traditionellen Bootsbauwerkstatt, Verkostung frisch gepflückter Mangos mit lokalem Tee in einem historischen Wohnhaus, Rückkehr an Bord und Weiterfahrt nach Phnom Penh, Einreiseformalitäten an der Grenze zu Kambodscha, Zeit zum Entspannen an Deck

4. Tag: Phnom Penh | F,M,A
Rundfahrt mit der Fahrradrikscha durch Phnom Penh, Besuch des Königspalasts und der Silberpagode, Einblicke in Kambodschas Vergangenheit im S-21 Gefängnis und im Museum Sosoro, Erkundung des Französischen Viertels und des Wat Phnom Hügels, Vortrag über Kambodschas moderne Geschichte, Barbecue unter freiem Himmel mit traditioneller Apsara-Tanzshow, Übernachtung an Bord in Phnom Penh

5. Tag: Phnom Penh - Kg Luong | F,M,A
Kampong Tralach, Fahrt mit Ochsenkarren durch Reisfelder und kleine Dörfer, Schul- und Bibliotheksprojekt, Kampong Laeang per Tuk Tuk

6. Tag: Kampong Luong - Angkor Ban | F,M,A
Besuch von Kampong Luong, traditionelle Silber, Kupfer und Messingverarbeitung, Besuch des königlichen buddhistischen Tempels Wat Prang, Einblicke in das religiöse Leben vor Ort, Präsentation traditioneller kambodschanischer Kleidung an Bord, Besuch von Prek Bangkong am Zusammenfluss von Tonle und Mekong, Einblicke in die traditionelle Seidenweberei und Seidenherstellung, Besuch des historischen Wohnhauses von H.E. Sam El

7. Tag: Angkor Ban - Kampong Cham | F,M,A
Besuch von Angkor Ban mit Kloster und Dorf, Begegnungen mit Mönchen und Dorfbewohnern, Einblicke in das ländliche Leben Kambodschas, Weiterfahrt nach Kampong Cham, Nachmittag zur freien Verfügung, Zeit für Massage, Sonnendeck oder privaten Balkon, optionaler Kochworkshop zur Khmer-Küche

8. Tag: Kampong Cham - Siem Reap, ca. 250km | 4.5h | F
Morgens Ausschiffung und Transfer nach Siem Reap

Programmänderungen vorbehalten

Leistungspaket
- Flusskreuzfahrt, Mahlzeiten, Eintrittsgelder lt. Programm, alkoholfreie Getränke, sowie lokale Biere, Tischweine zum Mittag- und Abendessen, Wasser, Tee & Kaffee
- Unterkunft in gebuchter Kabine an Bord
- Englisch sprechende Bordreiseleitung

Gruppentour, englischsprachig
Min. 6 Kabinen | max. 27 Kabinen
Beginn: feste Termine

Hinweis
Je nach Jahreszeit und Niederschlagsmenge muss das Programm entsprechend an die Naturgegebenheiten angepasst werden. Ausgeschriebenes Programm bei niedrigem Wasserstand (ca. Nov-Aug). Reise wird auch in die Gegenrichtung Siem Reap - Saigon und Phnom Penh - Saigon durchgeführt. Für die Flussfahrt von Phnom Penh nach Siem Reap (5 Tage | 4 Nächte) siehe Seite 122. Die Reise ist für Gäste mit eingeschränkter Mobilität nicht geeignet. Hafentaxen ca. € 85 p.P.

Specials
Bis zu 5% Frühbucherrabatt bis 180 Tage vor Abfahrt. Für eine begrenzte Anzahl von Kabinen auf der jeweils ersten Flussreise im Monat von Juni bis September erhebt die Reederei keinen Einzelzimmerzuschlag. Beide Angebote gelten nur für die Superior-Kabine und die 8-tägige Kreuzfahrt. Änderungen vorbehalten.

Deutschsprachige Reiseleitung
Heritage Line bietet auf ausgewählten Abfahrten der Jayavarman (7 Nächte) eine deutschsprachige Reiseleitung ohne Aufpreis an: 13.02.27 | 27.11.27 | 29.01.28

Tagesaktuelle Bestpreise und Preise weitere Personen auf Anfrage. Obligatorische oder saisonale Zuschläge möglich.





THE JAHAN


JAYAVARMAN


THE JAHAN



Ihr Schiff: Jayavarman

Die Jayavarman wurde 2009 in Vietnam erbaut und ist eines der ersten Boutique-Schiffe in der Mekong Region. Das Schiff verfügt über 4 Decks inkl. einem Sonnendeck und besteht aus insgesamt 27 Kabinen. Die großzügige Bauweise (800 qm), die französisch koloniale Ausstattung und die luxuriösen Annehmlichkeiten wie der Apsara Schönheitssalon, ein Swimmingpool, die Bibliothek und eine Lounge machen den Aufenthalt an Bord einmalig. Alle Kabinen sind in Außenlage und mit großen Panoramafenstern, einem eigenen Balkon, Dusche|WC sowie mit Klimaanlage ausgestattet. Die 14 Superior- Kabinen sind ca. 21 qm (inkl. Balkon) groß und verfügen über Twin-Betten (85 x 200 cm), die zu einem King-Size-Bett zusammengestellt werden können. Die 11 Deluxe-Kabinen sind ca. 24 qm (inkl. Balkon) groß und können mit Doppelbett oder getrennten Betten gebucht werden. Die 2 Signature-Suiten (ca. 27 qm inkl. Balkon) befinden sich auf dem Oberdeck. Weitere Annehmlichkeiten der Signature-Kabinen sind Wäscheservice und Butler Service. Bei der 7 Nächte Tour ist eine 60-minütige Spa-Behandlung, eine täglich kostenlos aufgefüllte Minibar sowie eine Flasche Prosecco inkludiert.

Ihr Schiff: The Jahan

Das Schwesterschiff der Jayavarman wurde 2011 erbaut und ist das Flagschiff der Mekong-Flotte. Kein Schiff auf dem Mekong soll derzeit größere Kabinen haben als die elegante Jahan. Die luxuriöse Ausstattung ist im englisch-kolonialen Stil gehalten. Ein Swimmingpool, ein kleines Fitnesscenter, ein Dampfbad sowie ein Spa stehen den Reisenden zur Verfügung. Jede der 26 Kabinen ist mit einem privaten Balkon mit Tisch und Stühlen, Kaffee-|Teekocher und Minibar ausgestattet. Das Frühstück kann auf Anfrage auch auf dem privaten Balkon eingenommen werden. Die 12 Superior-Kabinen sind ca. 30 qm (inkl. Balkon) groß und verfügen über 2 freistehende Betten. Die 8 eleganten Deluxe-Kabinen haben ebenfalls ca. 30 qm (inkl. Balkon), sind jedoch mit einem Doppelbett ausgestattet. Die 4 Signature-Suiten sind ca. 32-36 qm groß und bieten weitere Annehmlichkeiten wie Butler Service und Wäscheservice. Auf der 7 Nächte Tour erhalten Gäste der Signature-Kabinen zusätzlich ein romantisches Candle-Light-Dinner, eine 60-minütige Spa-Behandlung sowie eine täglich kostenfrei gefüllte Minibar. 2 luxuriöse Nobel-Suiten mit 51 qm sind auf Anfrage buchbar.

Ab-Preise in € pro Person in der Doppelkabine

Kategorie	Code	Gruppentour bei 2 Pers.	EZ-Zuschlag
Jayavarman | 4 Tage | Superior-Kabine	SGN5R3002 | DG01	2057	1029
Jayavarman | 4 Tage | Deluxe-Kabine	SGN5R3002 | DG02	2470	1235
Jayavarman | 4 Tage | Signature-Suite	SGN5R3002 | DG03	2922	2192
The Jahan | 4 Tage | Superior-Kabine	SGN5R3002 | DG04	2255	1127
The Jahan | 4 Tage | Deluxe-Kabine	SGN5R3002 | DG05	2706	1352
The Jahan | 4 Tage | Signature-Suite	SGN5R3002 | DG06	3270	2452
Jayavarman | 8 Tage | Superior-Kabine	SGN5R3003 | DG01	3804	1901
Jayavarman | 8 Tage | Deluxe-Kabine	SGN5R3003 | DG02	4489	2244
Jayavarman | 8 Tage | Signature-Suite	SGN5R3003 | DG03	5024	3767
The Jahan | 8 Tage | Superior-Kabine	SGN5R3003 | DG04	4399	2199
The Jahan | 8 Tage | Deluxe-Kabine	SGN5R3003 | DG05	5189	2595
The Jahan | 8 Tage | Signature-Suite	SGN5R3003 | DG06	6070	4552

Tagesaktuelle Bestpreise und Preise weitere Personen auf Anfrage. Obligatorische oder saisonale Zuschläge möglich.









Indochina – Grenzenlos entdecken

PRIVAT | MINI GRUPPE

Höhepunkte Indochinas: Vietnam, Kambodscha & Laos • 18 Tage | 17 Nächte • ab Hanoi | bis Luang Prabang
Klassisches Indochina: Vietnam & Kambodscha • 14 Tage | 13 Nächte • ab Hanoi | bis Siem Reap
Klassisches Indochina: Kambodscha & Laos • 10 Tage | 9 Nächte • ab Phnom Penh | bis Luang Praban

Entdecken Sie auf dieser Reise die Höhepunkte Kambodschas, Laos und Vietnams. Begegnungen mit der herzlichen Bevölkerung, Einblicke in alte Kulturen und faszinierende Naturerlebnisse erwarten Sie!

1. Tag: Hanoi, ca. 25km | 45min
Transfer ohne Reiseleitung zum Hotel, am späten Nachmittag Besuch einer lokalen Straßenkneipe und erster Schluck Hanoier Bier, Rest des Abends zur freien Verfügung

2. Tag: Hanoi | F,M
Mit Elektrobuggy durch die Altstadt und rund um den Hoan Kiem See, Spaziergang entlang der Phan Dinh Phung-Straße, Pause bei Kaffee oder Saft, Besuch des Literaturtempels

3. Tag: Hanoi - Halong Bucht, ca. 150km | 2.5h | F,M,A
Fahrt in die Halong Bucht, Einschiffung und Mittagessen an Bord, Bootsfahrt durch die eindrucksvolle Inselwelt mit smaragdgrünem Wasser und bizarren Kalksteinfelsen

4. Tag: Halong Bucht - Hanoi - Hue, ca. 190km | 3h | F
Tai Chi bei Sonnenaufgang an Deck, weitere Erkundungen der Halong Bucht, Rückkehr zum Hafen, Transfer (ca. 2.5h) zum Flughafen Hanoi, Flug nach Hue, Transfer zum Hotel

5. Tag: Hue - Hoi An, ca. 140km | 3.5h | F,M
Spaziergang und Rikschafahrt durch die Verbotene Stadt und die Zitadelle mit ihren Denkmälern, Seen und Alleen, Kaffeepause, mittags Verkostung der kultigen Banh Knödel, Fahrt über den Wolkenpass nach Danang mit atemberaubenden Ausblicken

6. Tag: Hoi An | F,M
Spaziergang durch die Altstadt von Hoi An, Marktbesuch, Bootsfahrt zu einer Farm, Kochkurs, Nachmittag zur freien Verfügung

7. Tag: Hoi An - Saigon, ca. 40km | 1h | F
Transfer ohne Reiseleitung zum Flughafen Danang für den Flug nach Saigon (nicht inklusive), Spaziergang im District 1 von Saigon: Postamt, Notre Dame Kathedrale (von außen, wird derzeit renoviert), Hotel Continental, Oper und Rathaus

8. Tag: Mekong Delta, ca. 190km | 4h | F,M
Fahrt ins Mekong Delta, Bootsfahrt, Besuch eines Bauernhofes, Fahrradtour (ca. 1h | leicht | alternativ Spaziergang), Bootsfahrt durch Mangroven, Rückfahrt nach Saigon

9. Tag: Saigon - Phnom Penh, ca. 10km | 30min | F,M
Besuch des ältesten Kaffeehauses von Saigon, Straßen- und Blumenmarkt, Mittagessen in der Streetfood Straße, Transfer zum Flughafen für den Flug nach Phnom Penh (nicht inklusive), Transfer zum Hotel

10. Tag: Phnom Penh | F,M,A
Stadtrundfahrt Phnom Penh: Königspalast, Silberpagode, Nationalmuseum, Wat Phnom, nachmittags Kochkurs

11. Tag: Phnom Penh - Siem Reap, ca. 320km | 6h | F
Vormittag zur freien Verfügung oder fakultativer Besuch des Tuol Sleng Museums (gegen Aufpreis), nachmittags Transfer ohne Reiseleitung nach Siem Reap (Privattour: privater Transfer ohne Reiseleitung | Gruppentour: öffentlicher Bus ohne Reiseleitung)

12. Tag: Siem Reap | F,M
Besuch des Südtores von Angkor Thom, des Bayon Tempels (dritte Ebene zurzeit wegen Restaurierungsarbeiten geschlossen), der Elefantenterrasse und des Baphuon, Erkundung des von Baumwurzeln umschlungenen Ta Prohm Tempels, Besichtigung der weltberühmten Tempelanlage Angkor Wat

13. Tag: Siem Reap | F,M
Fahrt zum Tonle Sap See, Besuch des schwimmenden Dorfes Chong Kneas in der Trockenzeit oder Pirogenfahrt durch den überfluteten Wald in der Regenzeit, Mittagessen in einem lokalen Restaurant, Besuch einer Seidenfarm in Pouk mit Einblicken in die Seidenherstellung, Besichtigung der Werkstätten von Les Artisans d'Angkor, Bummel über den alten Markt Psar Chas

14. Tag: Siem Reap - Luang Prabang | F
Transfer zum Flughafen, Flug nach Luang Prabang, Empfang durch Ihre Reiseleitung und Transfer zum Hotel

15. Tag: Luang Prabang | F,M
Tuk Tuk Tour durch Luang Prabang: Morgenmarkt, Nationalmuseum (ehem. Königspalast, dienstags geschlossen), Ausblick vom Wat Phousi Hügel, Wat Xieng Tempel, Ban Chan Dorf mit Töpferwaren, Wat Phrabat Tai Tempel mit Sonnenuntergang am Mekong

16. Tag: Luang Prabang | F,M
Bootsfahrt (ca. 2h | Gruppe) auf dem Mekong, Besuch des Dorfes Ban Xang Hai, Destillation von traditionellem Reisschnaps, Besuch der heiligen Höhle Pak Ou mit über 4000 Buddha-Statuen, Rückfahrt flussabwärts (ca. 1.5h | Gruppe) nach Luang Prabang, Besuch des Lue-Dorfs Ban Phanom, Seidenweberei, abschließende BACI Zeremonie in einem lokalen Haus - lassen Sie sich überraschen!

Tagesaktuelle Bestpreise und Preise weitere Personen auf Anfrage. Obligatorische oder saisonale Zuschläge möglich.







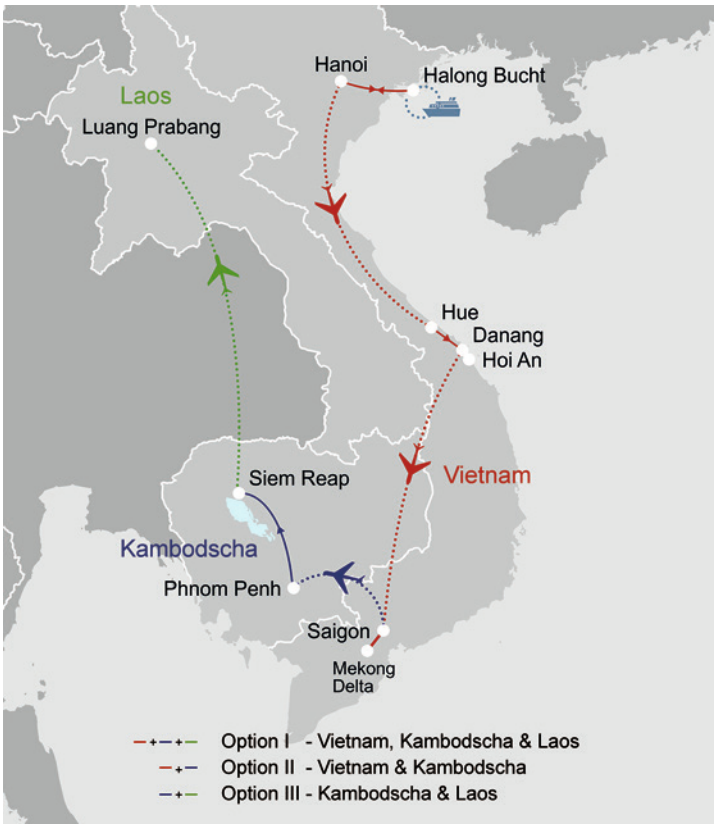

17. Tag: Kuang Si Wasserfälle | F,M
Fahrt zu den Kuang Si-Wasserfällen, Besuch von Dörfern ethnischer Gruppen, Gelegenheit zum Baden in den türkisfarbenen Becken oder zu einer Wanderung entlang der Wasserfälle, Mittagessen am Wasserfall, Rückfahrt nach Luang Prabang

18. Tag: Luang Prabang
Transfer zum Flughafen Luang Prabang
Programmänderungen vorbehalten

Leistungspaket
- Rundreise, Mahlzeiten, Eintrittsgelder lt. Programm
- Unterkunft in ausgewählten Hotels
- Beförderung in klimatisierten Fahrzeugen
- Englisch sprechende Reiseleitung

Privattour, englischsprachig
Beginn: Täglich

Minigruppe, englischsprachig
Min. 2 Pers. | Max. 16 Pers.
Beginn: Feste Termine | 2x pro Monat sonntags ab Hanoi | 2x pro Monat montags ab Phnom Penh

Nicht inbegriffene Inlandsflüge
Wir empfehlen die Buchung von Vietnam Airlines VN auf der Langstrecke ab Deutschland, da Sie so von deutlich günstigeren Preisen für die Anschlusstickets innerhalb Vietnams profitieren. Tag 4: Hanoi 16:30 - Hue 15:45 VN1545 | Tag 7: Danang 11:00 - Saigon 12:30 VN119 | Tag 9: Saigon 16:00 - Phnom Penh 16:50 VN920 | Tag 14 Siem Reap 17:05 - Luang Prabang 18:35 VN930. Preise über die örtliche Agentur: ab € 934 (18 Tage) , ab € 632 (14 Tage), ab € 319 (10 Tage) pro Person

Hinweise
Optionale Aufpreise: Deutsch sprechende Reiseleitung (D250) auf Privattouren ab € 480 pro Rundreise 18 Tage, ab € 358 pro Rundreise 14 Tage, ab € 219 pro Rundreise 10 Tage, Deutsch sprechende Reiseleitung (DG50) auf Minigruppen (feste Termine 1x pro Monat) ab € 179 (18 Tage) , ab € 121 (14 Tage), ab € 111 (10 Tage) pro Person bei 2 Pers. Auf der Dschunke gibt es nur Englisch sprechende Bordreiseleitung. Die Halong Bucht Cruise ist eine Zubucherreise und findet in der Gruppe statt.

Sie übernachten in folgenden oder ähnlichen Hotels

Ort	Nächte	Standard	Superior (wird nur auf Privattouren angeboten)
Hanoi	2	Bespoke Trendy Hotel	La Siesta Premium Hang Be
Halong Bucht	1	Bhaya Classic	Au Co
Hue	1	Spatel d'Annam	Pilgrimage Village
Hoi An	2	Vinh Hung Old Town	Little Riverside Hotel
Saigon	2	Northern Charm	La Siesta Premium Saigon
Phnom Penh	2	Baitong Hotel	La Rose Suites
Siem Reap	3	Tara Angkor bzw. Minigruppe Hari Residence	Angkor Village Hotel
Luang Prabang	4	Villa Maydou	Homm Souvannaphoum

Ab-Preise in € pro Person im Doppelzimmer

Kategorie	Code	Privattour bei 2 Pers	Minigruppe bei 2 Pers
18 Tage Vietnam, Kambodscha & Laos | Standard	HAN5R1011 | D201 | DG01	3380	2560
18 Tage Vietnam, Kambodscha & Laos | Superior	HAN5R1011 | D202	4070	-
14 Tage Vietnam & Kambodscha | Standard	HAN5R1008 | D201 | DG01	2545	1850
14 Tage Vietnam & Kambodscha | Superior	HAN5R1008 | D202	3210	-
10 Tage Kambodscha & Laos | Standard	PNH5R1007 | D201 | DG01	1985	1495
10 Tage Kambodscha & Laos | Superior	PNH5R1007 | D202	2310	-

Tagesaktuelle Bestpreise und Preise weitere Personen auf Anfrage. Obligatorische oder saisonale Zuschläge möglich.

THAILAND







สวัสดีคะ
»SAWASDEE KA«
WILLKOMMEN IM LAND DES LÄCHELNS

Im ‚Land des Lächelns' erwartet Sie eine einzigartige Vielfalt: Entspannen Sie an traumhaften Stränden, tauchen Sie ein in den Großstadtdschungel der Metropole Bangkok und erleben Sie unberührte Natur mit üppiger Flora und Fauna.

Entdecken Sie von dichtem Dschungel bedeckte Bergwelten, von zartgrünen Reisfeldern umgebene Dörfer und die Lanna-Kultur im Norden und folgen Sie den Spuren der alten Khmer im Osten. Lassen Sie sich im ganzen Land von historischen Monumenten und Zeugnissen vergangener Kulturen in den Bann ziehen - von prächtigen Palästen bis hin zu beeindruckenden Tempelanlagen.

Nach einer erlebnisreichen Entdeckungsreise laden Thailands wunderschöne Strände zum Entspannen ein. Ob kleine, unberührte Inseln in Thailands Süden, die beliebten Badedestinationen Phuket, Ko Samui und Khao Lak oder die Inselwelten im Golf von Siam vor der Küste Kambodschas.

Die Herzlichkeit und Gastfreundschaft der Einheimischen wird Ihnen ebenso in Erinnerung bleiben wie der Genuss der köstlichen und abwechslungsreichen Küche mit frischen Zutaten und exotischen Gewürzen.

Fun Fact
Bangkok hat weltweit den längsten Namen einer Stadt: Krungthepmahanakhon Amonrattanakosin Mahinthara Yutthaya Mahadilok Phop Noppharat Ratchathani Burirom Udom Ratchaniwet Mahasathan Amonphiman Awatansathit Sakkathattiya Witsanukamprasit.



Jana Neuroth *Produkt Manager*

Unsere Thailand Rundreisen und Ausflüge verbinden bekannte Must-Sees mit besonderen Geheimtipps und Schätzen abseits der ausgetretenen Touristenpfade. Gehen Sie beispielsweise in Bangkok auf Entdeckungstour mit dem E-Tuk-Tuk im neuen Trendviertel Song Wat mit stylishen Cafés, Restaurants, Vintageläden, Galerien und farbenfrohen Grafittis. Oder erleben Sie auf unserer Klassiker Tour Thailights das bezaubernde Provinzstädtchen Uthai Thani - eine kleine Perle mit authentischem Markt, traditionellem Handwerk und einzigartigen Tempeln.

TISCHLER TIPPS

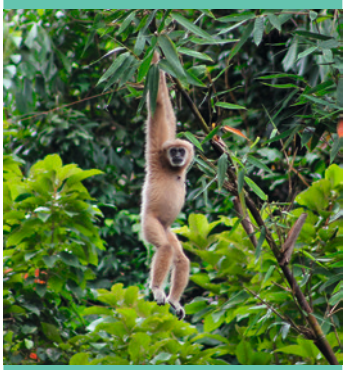

- Die schillernde Metropole Bangkok: ein Muss für Kulturreisende, Lifestyle-Junkies und Gourmets.
- Pure Natur und faszinierendes Wildlife hautnah erleben in Thailands Nationalparks: von Doi Inthanon über Khao Yai bis Khao Sok.
- Auf den Spuren der Khmer unterwegs in Isan, dem unentdeckten Osten Thailands.
- Entspannen in Thailands Strandparadiesen: von coolen Beach-Destinationen bis zur einsamen Insel











Beste Reisezeit
Bangkok | Nord-Thailand: Nov - Feb
Golf von Siam: Okt - Apr
Ko Samui: Mar - Sep
Phuket | Khao Lak | Südthailand: Nov - Mai

Klima
Überwiegend tropisch, hohe Luftfeuchtigkeit
Regenzeit: Mai - Okt, Regenschauer wechseln sich mit Sonnenschein ab.

Hauptstadt Bangkok

Bevölkerung 72 Mio.

Sprache Landessprache Thai, Englisch ist weit verbreitet

Religion 95% Buddhisten

Verkehr Linksverkehr

Zeitverschiebung
Sommer MEZ + 5 Stunden
Winter MEZ + 6 Stunden

Flugdauer 12 Stunden

Feiertage

06.Feb27|26.Jan28	Chinesisches Neujahr
13.-15. Apr	Songkran, Wasserfest
04. Mai	Krönungstag
14.Nov27|02.Nov28	Loy Krathong, Lichterfest
10. Dez	Tag der Verfassung

Religiöse Feiertage hängen vom Mondkalender ab und können sich verschieben, Feiertage, die auf ein Wochenende fallen, werden am folgenden Arbeitstag kompensiert

Hinweise zu Einreise-, Gesundheits- und Zollbestimmungen sowie weitere Informationen finden Sie auf Seite 330.

Klimatabelle Bangkok

Ø Werte	Jan	Feb	März	Apr	Mai	Juni	Juli	Aug	Sep	Okt	Nov	Dez
Temperatur °C	30	31	32	34	34	33	32	32	32	30	31	30
Luftfeuchtigkeit %	73	76	77	77	80	80	81	82	84	83	79	74
Regentage	1	1	2	3	12	13	13	14	17	14	5	1









HÖHEPUNKTE



In den alten Hauptstädten Ayutthaya und Sukhotai wandeln Sie auf den Spuren der Geschichte.

Kochkurs mit Mittagessen bei privaten Gastgebern in Sukhothai. Tauchen Sie ein in die Geheimnisse der Thai Küche.

Höhepunkte Thailands – Faszination Siam

PRIVAT

9 Tage | 8 Nächte • ab Bangkok | bis Chiang Mai

Entdecken Sie auf dieser Privattour die ganze Schönheit und Vielfalt Zentral- und Nordthailands. Wandeln Sie auf den Spuren der Geschichte am River Kwai und in den alten Königsstädten Ayutthaya und Sukhothai mit ihren eindrucksvollen Tempelruinen. Über die fruchtbare Menam-Ebene führt die Reise nach Norden. Tauchen Sie ein in atemberaubende Bergwelten, erleben Sie hautnah die heutige Lebensweise der Bergvölker, besuchen Sie das mythische Goldene Dreieck, die zauberhafte Altstadt von Chiang Mai und Chiang Rai mit seinem schneeweißen Tempel Wat Rong Khun. Lassen Sie sich zudem von Thailands traditioneller Handwerkskunst, der köstlichen lokalen Küche und der Herzlichkeit der Einheimischen begeistern.

1. Tag: Bangkok - Kanchanaburi - Hintok River Camp, ca. 230km | 4h | M,A
06.40 Uhr Abholung im Hotel in Bangkok, Transfer zum Bahnhof, Zugfahrt zum berühmten Railway Market. Besuch des Marktes und Weiterfahrt per Minibus zum Schwimmenden Markt von Damnoen Saduak (kurzer Fotostopp). Mittagessen in einem traditionellen Dorf. Fahrt zum River Kwai, Besuch des Railway Centre Museums und der legendären Brücke am Kwai in Kanchanaburi. Zugfahrt mit der berüchtigten Eisenbahn des Todes zum Tham Krasae Bahnhof, kurzer Besuch des Aussichtspunkts. Transfer zum Hintok River Camp.

2. Tag: Hintok River Camp - Erawan NP - Ayutthaya, ca. 310km | 5h | F,M
Besuch des Erawan Nationalparks mit dem eindrucksvollen Erawan Wasserfall, der über 7 Stufen bis zu 1500 Meter in die Tiefe stürzt. Mittagessen in einem lokalen Restaurant im Nationalpark. Am späten Nachmittag Ankunft in Ayutthaya.

3. Tag: Ayutthaya - Lopburi - Sukhothai, ca. 370 km | 5h | F,M
Besuch der wichtigsten Tempelanlagen der alten Königsstadt Ayutthayas, u. a. Wat Phra Si Sanphet und Wat Mahathat mit seinem berühmten von Banyan-Wurzeln umwachsenen Steinbuddhakopf. In Lopburi Besuch des buddhistischen Tempels Wat Phra Sri Rattana Mahathat und der ehemaligen französischen Residenz im Ban Wichayen Haus (17. Jh.). Mittagessen in einem lokalen Restaurant. Bootsfahrt auf dem Bueng Boraphet), einer der größten Binnenseen Thailands und Naturparadies mit viele Vogelarten (abhängig vom Wasserstand). Weiterfahrt nach Sukhothai.

4. Tag: Sukhothai | F,M
Tour durch den historischen Park von Sukhothai zu Fuß und per Fahrrad zu den wichtigsten Tempelruinen, u. a. Wat Mahathat, Wat Sa Si und Wat Sri Chum. Besuch eines Handwerksbetriebs für buddhistische Votiftafeln - gestalten Sie ihre eigene Tafel als Souvenir. Während eines Kochkurses in einem privaten Haus werden Sie in die Geheimnisse der Thai Küche eingeführt und bereiten Ihr Mittagessen selbst zu. Rückfahrt zum Hotel, Nachmittag zur freien Verfügung.

5. Tag: Sukhothai - Lampang - Chiang Mai, ca. 310km | 5h | F,M
Weiterfahrt nach Lampang, Besuch eines alten burmesichen Tempels, typischer Handwerksläden und des Wat Prathat Lampang Luang. Nach dem Mittagessen Fahrt nach Chiang Mai, Besuch des Tempels Wat Doi Suthep, hoch über der Stadt auf einem Berg gelegen mit herrlichen Ausblicken sowie des Blumenmarktes. Übernachtung im Herzen der Altstadt von Chiang Mai.

6. Tag: Chiang Mai - Chiang Dao - Mae Chan, ca. 250km | 4.5h | F,M
Besichtigung des Wat Chedi Luang in Chiang Mai. Fahrt nach Chiang Dao mit seinen eindrucksvollen Höhlenlabyrinthen, ein wichtiger buddhistischer Pilgerort. Nach dem Mittagessen Besuch eines Huai Luek Sozialprojektes - eine Initiative Seiner Majestät des thailändischen Königs, das sich der Rodungsproblematik und der Unterstützung der lokalen Bergvölker widmet. Auf dem Weg zum Hotel Besuch eines typischen Bergdorfes.

7. Tag: Mae Chan - Doi Tung - Goldenes Dreieck - Mae Chan, ca. 135km | 3h | F,M
Morgens Fahrt auf den Doi Tung, Besuch der Mae Fah Luang Gärten und der Doi Tung Royal Villa, Sommerresidenz der Mutter des verstorbenen Königs Bhumibol. Fahrt nach Mae Sai, Thailands nördlichste Stadt an der Grenze zu Myanmar, bekannt für den Edelsteinhandel. Nach dem Mittagessen Fahrt ins Goldene Dreieck mit Ausblick auf das Mekongtal, Besuch des Opiumhauses und Bootstour auf dem Mekong. Auf dem Weg zum Hotel Besuch der Choui Fong Teeplantage.

8. Tag: Mae Chang - Chiang Rai - Chiang Mai, ca. 250km | 5h | F,M
Fahrt Richtung Chiang Rai, Besuch des chinesischen Tempels Wat Huay Pla Kang mit der großen Guan Yin Statue und des spektakulären weißen Tempels Wat Rong Khun. Fahrt zu den heißen Quellen von Mae Kajan. Mittagessen in lokalem Restaurant. Fahrt nach Chiang Mai, Besuch des Handwerksdorfes, u.a. Hersteller von Lackwaren, Thai Seide und Papierschirmen. Ankunft im Hotel am späten Nachmittag.

9. Tag: Chiang Mai | F
Vormittags Transfer zum Flughafen Chiang Mai.

Programmänderungen vorbehalten

Tagesaktuelle Bestpreise und Preise weitere Personen auf Anfrage. Obligatorische oder saisonale Zuschläge möglich.













Leistungspaket
- Rundreise, Eintrittsgelder & Mahlzeiten (F=Frühstück, M=Mittagessen, A=Abendessen) lt. Programm
- Unterkunft in ausgewählten Hotels
- Beförderung in klimatisierten Fahrzeugen
- Deutsch sprechende lokale Reiseleitung

Privattour, deutschsprachig
Beginn: Täglich

Hinweis
Im Norden Thailands kann es in den Wintermonaten während der Nacht kälter werden. Bitte passende Kleidung mitnehmen.

Sie übernachten in folgenden oder ähnlichen Hotels

Ort	Nächte	Standard
River Kwai	1	Hintok River Camp
Ayutthaya	1	Kantary Hotel
Sukhothai	2	The Legendha Sukhothai Resort
Chiang Mai	1	Bodhi Serene
Mae Chan	2	Katiliya Mountain Resort
Chiang Mai	1	Bodhi Serene

Ab-Preise in € pro Person im Doppelzimmer **BKK5R1000**

	Code	Privattour bei 2 Personen	Privattour bei 4 Personen
Standard	D201	3105	2360



Tagesaktuelle Bestpreise und Preise weitere Personen auf Anfrage. Obligatorische oder saisonale Zuschläge möglich.









HÖHEPUNKTE



Uthai Thani mit dem Kristalltempel ist ein kultureller Geheimtipp. Sie übernachten im zauberhaften Uthai Heritage Hotel - einem liebevoll restaurierten ehemaligen Schulhaus. Kleines Highlight jeden Morgen: die traditionelle Fahnen-Hiss-Zeremonie.

Klassisches Thailand - Thailights

PRIVAT | MINI GRUPPE

6 Tage | 5 Nächte • ab Bangkok | bis Chiang Mai

Diese Reise verbindet Thailands kulturelle Klassiker mit faszinierenden Geheimtipps abseits der viel befahrenen Routen. Die Königsstadt Ayutthaya mit ihren UNESCO Welterbestätten und Chiang Mai, die ‚Rose des Nordens' stehen ebenso auf dem Programm wie die zauberhafte Provinzstadt Uthai Thani mit ihrem schillernden Kristalltempel und der eindrucksvolle Historische Park von Si Satchanalai im Khmer-Stil. Unterwegs bleibt ausreichend Zeit für Einblicke in lokale Handwerksbetriebe. Die Reise ist perfekt geeignet für Gäste, die in kurzer Zeit tief in Thailands Seele eintauchen möchten. Passend dazu übernachten Sie in sorgfältig ausgewählten, ganz besonderen Hotel-Schmuckstückchen.

1. Tag: Bangkok - Ayutthaya - Uthai Thani, ca. 210km | 3h | M
Abholung in Ihrem Hotel in Bangkok, Besuch der historischen Tempelruinen von Ayutthaya (UNESCO Welterbe) und von Handwerksbetrieben auf dem Land (traditionelle Trommeln, Kräuterprodukte), Besuch des Kristalltempels und der Golden Hall in Uthai Thani.

2. Tag: Uthai Thani - Kampheng - Sukhothai | Si Satchanalai, ca. 290km | 4h | F,M,A
Frühmorgens Übergabe von Speisenspenden an Mönche, morgendliche Fahnenzeremonie im Hotel. Fahrt nach Kampheng, Besuch des historischen Parks Kampheng Phet. Fahrt nach Si Satchanalai bei Sukhothai. Besuch des Tempels Wat Phra Si Rattana Mahathat.

3. Tag: Sukhothai | Si Satchanalai, ca. 80km | 1.5h | F,M,A
Entdeckungstour rund um Si Satchanalai, Besuch des eindrucksvollen Historischen Parks (UNESCO Weltkulturerbe) per Fahrrad oder Tram, Nachmittag zur freien Verfügung

4. Tag: Sukhothai | Si Satchanalai - Lamphun - Chiang Mai, ca. 290km | 4h | F,M,A
Fahrt Richtung Norden, Besuch einer Seiden- und Baumwollweberei, Begegnung mit dem Bergvolk der Karen in einem typischen Dorf, Besichtigung des eindrucksvollen Wat Phra That Hariphunchai Tempels in Lamphun. Ankunft in Chiang Mai. Abend zur freien Verfügung. Unser Tipp: Besuch der Altstadt und des Nachtmarkts.

5. Tag: Chiang Mai | F,M
Führung durch die Altstadt von Chiang Mai, Besuch des Silberviertels und des Wat Sri Suphan. Nach dem Mittagessen kurze Zeit zur Erholung. Am Nachmittag Besuch des mystischen Tempels Wat Umong Suan Putthatham mit seinem Tunnelnetzwerk und des Wat Doi Suthep hoch über Chiang Mai mit atemberaubendem Panoramablick.

6. Tag: Chiang Mai - Flughafen Chiang Mai, ca. 15km | 15min | F
Transfer zum Flughafen Chiang Mai.

Programmänderungen vorbehalten

Leistungspaket
- Rundreise, Eintrittsgelder & Mahlzeiten lt. Programm
- Unterkunft in ausgewählten Hotels
- Beförderung in klimatisierten Fahrzeugen
- Deutsch sprechende lokale Reiseleitung

Minigruppe, deutschsprachig
Beginn: Mo
Privattour, deutschsprachig
Beginn: täglich
Empfohlene Abreisetage: Di - Fr

Teilnehmerzahl Minigruppe
Min. 2 Personen, max. 12 Personen

Tischler Tipp
Kombinieren Sie diese Rundreise mit unserer Kurztour ‚Das Lanna-Königreich', siehe Seite 45.



Sie übernachten in folgenden oder ähnlichen Hotels

Ort	Nächte	Minigruppe & Privattour
Uthai Thani	1	Uthai Heritage Hotel
Sukhothai | Si Satchanalai	2	Baan Chomprang Sukhothai
Chiang Mai	2	Banthai Village Resort & Spa

Ab-Preise in € pro Person im Doppelzimmer **BKK5R1013**

Kategorie	Code	2 Personen	4 Personen
Minigruppe	DG01	1520	1520
Privattour	D201	1950	1930

Tagesaktuelle Bestpreise und Preise weitere Personen auf Anfrage. Obligatorische oder saisonale Zuschläge möglich.













Faszinierendes Uthai Thani

WIEDERHOLER

3 Tage | 2 Nächte • ab | bis Bangkok

Dieser Streifzug überrascht mit authentischen Begegnungen und Erlebnissen in der wenig besuchten Provinz Uthai Thani. Sie besuchen ethnische Minderheiten, die noch immer ein traditionelles Leben auf dem Land führen, erhalten Einblick in regionales Handwerk wie die Seiden- und Baumwollweberei und besuchen den schillernden Kristall- und Goldtempel in Uthai Thani.

1. Tag: Bangkok - Ayutthaya - Uthai Thani, ca. 235km | 3.5h | M
Abholung in Ihrem Hotel in Bangkok, Fahrt nach Ayutthaya, Besichtigung der Tempelruinen (UNESCO Weltkulturerbe). Besuch eines Handwerksbetriebs für traditionelle Trommeln und einem Zentrum für Naturkosmetik. Ausblick auf Uthai Thani von einem Berggipfel, Besuch des Tempels mit dem Fußabdruck Buddhas. Ihre Unterkunft, das Uthai Heritage Boutique Hotel, ist ein liebevoll renoviertes ehemaliges Schulhaus.

2. Tag: Uthai Thani - Tag auf dem Land | F,M
Zum Sonnenaufgang erleben Sie das uralte Ritual der Speisenspenden an die Mönche und besuchen Uthai Thanis Morgenmarkt. Nach dem Frühstück Besuch eines Seiden- und Baumwollweberdorfes, des Geoparks mit urzeitlicher Flora und einer spektakulären eingestürzten Höhle. Bootsfahrt vorbei an Floßhäusern der Einheimischen, die Pandanus anbauen und Fische in schwimmenden Körben züchten.

3. Tag: Uthai Thani - Bangkok, ca. 225km | 3h | F
Besuch des atemberaubenden Kristalltempels und des Goldenen Tempels in Uthai Thani. Transfer zurück nach Bangkok.

Programmänderungen vorbehalten

Leistungspaket
- Rundreise, Eintrittsgelder & Mahlzeiten lt. Programm
- Unterkunft in ausgewählten Hotels
- Beförderung in klimatisierten Fahrzeugen
- Deutsch sprechende lokale Reiseleitung

Privattour, deutschsprachig
Beginn: täglich

Sie übernachten in folgenden o. ä. Hotels

Ort	Nä.	Superior
Uthai Thani	2	Uthai Heritage Hotel

Ab-Preise in € pP | DZ			BKK5R1011
Kategorie	Code	2 Pers.	4 Pers.
Privattour	D201	955	740

Natur & Kultur rund um Bangkok

PRIVAT

4 Tage | 3 Nächte • ab | bis Bangkok

Auf dieser Kurztour erleben Sie die Vielfalt der Region rund um Bangkok mit vielen Höhepunkten. Am River Kwai und in der alten Königsstadt Ayutthaya wandeln Sie auf den Spuren der Geschichte. Einen wunderbaren Kontrast bietet der Khao Yai Nationalpark, ein UNESCO Weltkulturerbe, mit seinem dichten immergrünen Regenwald, reicher Flora und Fauna und spektakulären Wasserfällen.

1. Tag: Bangkok - Kanchanaburi - River Kwai, ca. 225km | 3.5h | M,A
07.00 Uhr Abholung in Ihrem Hotel in Bangkok, Fahrt nach Kanchanaburi. Besuch des Railway Centre Museums, der Brücke am Kwai und des Kriegsfriedhofs. Fahrt mit der Eisenbahn des Todes zum Bahnhof Krasae. Aussichtspunkt und Mittagessen. Transfer per Minivan und Longtailboot zum Hotel. Abendessen mit traditionellen Mon-Tänzen.

2. Tag: River Kwai - Khao Yai NP, ca. 355km | 5h | F,M
Besuch der Hellfire Pass Gedenkstätte und Wanderung (ca. 1.5h) entlang der alten Bahntrasse zur Hin Tok Station zum Aussichtspunkt (an einigen Feiertagen nicht möglich). Fahrt zum Khao Yai Nationalpark.

3. Tag: Khao Yai Nationalpark | F,M
Entdeckungstour im Khao Yai Nationalpark mit Wanderung (ca. 2h) mit einem erfahrenen Ranger, der Ihnen die vielfältige Tier- und Pflanzenwelt nahebringt. Nach dem Mittagessen Rückfahrt in Ihr Hotel.

4. Tag: Khao Yai NP - Ayutthaya - Bangkok, ca. 220km | 3.5h | F,M
Fahrt nach Ayutthaya, Besichtigung der imposanten Tempelruinen, u.a. Wat Mahathat mit dem berühmten Buddhakopf im Banyanbaum. Nachmittags Rückfahrt nach Bangkok.

Programmänderungen vorbehalten

Leistungspaket
- Rundreise, Eintrittsgelder & Mahlzeiten lt. Programm
- Unterkunft in ausgewählten Hotels
- Beförderung in klimatisierten Fahrzeugen
- Deutsch sprechende lokale Reiseleitung

Privattour, deutschsprachig
Beginn: Täglich

Sie übernachten in folgenden o. ä. Hotels

Ort	Nä.	Standard
River Kwai	1	River Kwai Resotel
Khao Yai NP	2	Lala Mukha Tented Resort

Ab-Preise in € pP | DZ			BKK5R1003
Kategorie	Code	2 Pers.	4 Pers.
Standard	D201	1350	1035

Tagesaktuelle Bestpreise und Preise weitere Personen auf Anfrage. Obligatorische oder saisonale Zuschläge möglich.













Isan – der verborgene Schatz Thailands

WIEDERHOLER

5 Tage | 4 Nächte • ab | bis Bangkok

Abseits bekannter Routen führt diese Privattour in Thailands ursprünglichen Nordosten. Isan begeistert mit abwechslungsreichen Landschaften, lebendigen Traditionen und köstlicher regionaler Küche. Zu den kulturellen Höhepunkten zählen die Tempel von Phimai, die bedeutendsten Khmer-Bauwerke außerhalb Kambodschas. Im Khao Yai Nationalpark erwarten Sie dichte Wälder, imposante Wasserfälle und mit etwas Glück Begegnungen mit wild lebenden Elefanten. Ein besonderes Erlebnis ist die Übernachtung im komfortablen Zeltcamp am Nationalpark.

1. Tag: Bangkok - Bang Pa In - Saraburi - Korat, ca. 320km | 4.5h | M
Morgens Abholung in Bangkok, Besuch des Sommerpalastes Bang Pa In bei Ayutthaya, des Wat Phra Phutthabat in Saraburi und der Ausgrabungsstätte von Ban Prasat.

2. Tag: Korat - Phimai - Buriram, ca. 220km| 3.5h | F,M
Fahrt nach Phimai, Besuch des heiligen Banyanbaums Sai Ngam, des Geschichtsparks und der Khmer-Stätten Prasat Hin Phanom Rung und Wat Prasat Muang Tam.

3. Tag: Buriram - Khao Yai NP, ca. 220km | 3.5h | F,M
Besuch des Töpferdorfes Dan Kwian mit kleinem Workshop. Mittagessen, Fahrt zum Khao Yai Nationalpark in Ihr Zelt-Resort.

4. Tag: Khao Yai NP, ca. 25km | 0.5h | F,M
Wanderung (ca. 1.5h) im Khao Yai Nationalpark mit einem erfahrenen Ranger. Mittagessen im Park, freier Nachmittag im Resort.

5. Tag: Khao Yai Nationalpark - Bangkok, ca. 200km | 3h | F,M
Rückfahrt nach Bangkok, Stopp an einem Obstmarkt, Transfer zum Ihrem Anschlusshotel in Bangkok.
Programmänderungen vorbehalten

Leistungspaket
- Rundreise, Eintritt & Mahlzeiten lt. Progr.
- Unterkunft in ausgewählten Hotels
- Beförderung in klimatisierten Fahrzeugen
- Deutsch sprechende lokale Reiseleitung

Privattour, deutschsprachig
Beginn: Täglich

Sie übernachten in folgenden o. ä. Hotels

Ort	Nä.	Standard
Korat	1	Centara Korat
Buriram	1	Phanomrungpuri Hotel
Khao Yai NP	2	Lala Mukha Tented Resort

Ab-Preise in € pP | DZ **BKK5R1006**

Kategorie	Code	2 Pers.	4 Pers.
Standard	D201	1590	1220

Isan – wo Thailand erwacht

WIEDERHOLER

4 Tage | 3 Nächte • ab | bis Ubon Ratchathani

Diese Rundreise führt Sie durch Isan, den ursprünglichen Nordosten Thailands nahe der Grenze zu Laos und Kambodscha - wo die Sonne im Land des Lächelns immer zuerst aufgeht. Prächtige Tempel, lebhafte Märkte und traditionsreiche Handwerksdörfer geben Einblick in das kulturelle Erbe dieser Region. Sie begegnen Kunsthandwerkern, die Bronzeguss, Gongherstellung und Webkunst bis heute nach überlieferten Techniken pflegen. Entlang des Mekong entdecken Sie zudem eindrucksvolle Landschaften mit prähistorischen Felsmalereien und markanten Sandsteinklippen im Pha-Taem-Nationalpark. Ein besonderer Höhepunkt ist der Wat Sirindhorn Wararam, dessen leuchtender ‚Baum des Lebens' nach Einbruch der Dunkelheit eine beinahe mystische Atmosphäre schafft.

1. Tag: Ubon Ratchathani | M
Individuelle Anreise nach Ubon Ratchathani am Vormittag, Besuch des Tempels Wat Thung Si Muang und des Ubon Ratchathani National Museums (Mo & Di geschlossen)

2. Tag: Ubon Ratchathani, ca. 85km | 2h | F,M,A
Besuch eines der Märkte von Ubon Ratchathani sowie verschiedener Handwerksdörfer wie Ban Pa Ao (Bronze), Ban Chi Thuan (typische Thai Süßigkeiten) und Ban Chang Mo (Töpferhandwerk).

3. Tag: Ubon Ratchathani - Khong Chiam, ca. 120km | 3h | F,M
Fahrt nach Khong Chiam zum Mekong, Besuch eines Dorfs bekannt für die Herstellung von Gongs und des Pha Taem Nationalparks. Abends Besuch des Wat Sirindhorn Wararam.

4. Tag: Khong Chiam - Ubon Ratchathani Flughafen, ca. 85km | 2h | F,M
Transfer zum Flughafen Ubon Ratchathani.
Programmänderungen vorbehalten

Leistungspaket
- Rundreise, Eintritt & Mahlzeiten lt. Progr.
- Unterkunft in ausgewählten Hotels
- Beförderung in klimatisierten Fahrzeugen
- Deutsch sprechende lokale Reiseleitung

Privattour, deutschsprachig
Beginn: Täglich

Sie übernachten in folgenden o. ä. Hotels

Ort	Nä.	Standard
Ubon Ratchathani	2	The Vela Warin
Khong Chiam	1	Thosang Heritage Khongjiam Resort

Ab-Preise in € pP | DZ **UBP5R1000**

Kategorie	Code	2 Pers.	4 Pers.
Standard	D201	970	740

Tagesaktuelle Bestpreise und Preise weitere Personen auf Anfrage. Obligatorische oder saisonale Zuschläge möglich.









HÖHEPUNKTE



- Im Elephant Hills Camp gehen Sie mit den gutmütigen Dickhäutern beim Füttern auf Tuchfühlung.
- Im Floß-Hotel am River Kwai können Sie sich nach einem erlebnisreichen Tag im Fluss abkühlen.

Familienabenteuer Thailand

PRIVAT ABENTEUER

6 Tage | 5 Nächte • ab Bangkok | bis Phuket, Khao Lak, Krabi oder Ko Samui

Thailand ist die ideale Destination für spannende Familienabenteuer. Das Land des Lächelns bietet einmalige Naturerlebnisse, viele Attraktionen für Groß und Klein und die perfekten Unterkünfte mit Platz für die ganze Familie. Sie sind bequem im privaten Fahrzeug unterwegs, wohnen unter anderem in einem Floß-Hotel, einem Baumhaus-Resort und im luxuriösen Dschungel-Zeltcamp. Sie fahren mit dem Zug zum berühmten Eisenbahnmarkt, gehen auf Bootstour, Schnorcheln in bunten Unterwasserwelten, entdecken die vielfältige Tierwelt im Khao Sok Nationalpark und im Elephant Hills Camp.

1. Tag: Bangkok - Kanchanaburi - River Kwai, ca. 210km | 3.5h | M,A
Frühmorgens Transfer zum Ban Na Kwang Bahnhof in Bangkok. Besuch des Mae Klong Railway Marktes und des Schwimmenden Marktes von Damnoen Saduak. Fahrt nach Kanchanaburi, Besuch der Brücke am Kwai, Fahrt mit der berühmten Eisenbahn und Spaziergang entlang der Gleise. Übernachtung im Floß-Hotel.

2. Tag: River Kwai - Ao Manao - Prachuap Khiri Khan, ca. 430km | 6.5h | F,M
Besuch des Wat Tham Sua Tempels in Kanchanaburi. Fahrt nach Süden (ca. 4h) nach Ao Manao mit schönem Strand und üppiger Flora und Fauna. Zeit zum Relaxen am Strand. Weiterfahrt in Ihr Etappenhotel.

3. Tag: Prachuap Khiri Khan - Ko Talu - Chumphon, ca. 125km | 2h | F,M
Fahrt mit dem Speedboot auf die Insel Ko Talu. Entspannte Stunden am Traumstrand mit Schnorcheln und Baden. Mittagessen auf der Insel. Rückfahrt per Speedboot und Transfer zu Ihrem heutigen Hotel.

4. Tag: Chumphon - Chaiya - Khao Sok NP, ca. 310km | 5h | F,M
Weiterfahrt nach Süden, Zwischenstopp in Chaiya. Besuch des Tempels Wat Phra Brommathat. Fahrt zum Khao Sok Nationalpark. Nach dem Mittagessen Fahrt mit dem Longtailboot auf dem Tapi Fluss. Am Abend erreichen Sie Ihr Baumhaus-Resort.

5. Tag: Khao Sok NP - Elephant Hills Camp, ca. 20km | 0.5h | F,M,A
Transfer ins Elephant Hills Camp. Kanu-Safari auf dem Sok Fluss, Elefanten-Erlebnis mit Fütterung und Beobachtung beim Baden. Zeit zur freien Verfügung im Camp. Abendprogramm mit Tänzen und Kochshow.

6. Tag: Elephant Hills Camp - Phuket, Khao Lak, Krabi oder Ko Samui | F,M
Morgendliche Dschungel-Tour durch den Nationalpark. Nach dem Mittagessen im Camp Transfer zum Flughafen Phuket oder zu Ihrem gebuchten Strandhotel in Khao Lak, Phuket, Krabi oder Ko Samui.

Programmänderungen vorbehalten

Leistungspaket
- Rundreise, Eintrittsgelder & Mahlzeiten lt. Programm
- Unterkunft in ausgewählten Hotels
- Beförderung in klimatisierten Fahrzeugen
- Deutsch sprechende lokale Reiseleitung

Privattour (Tag 1-4), deutschsprachig
Gruppentour (Tag 5-6), englischsprachig
Beginn: Täglich

Hinweis
Weitere Belegungsvarianten auf Anfrage. Kinder sind im Elephant Hills Camp ab 4 Jahren erlaubt. Der Kinderpreis gilt bis 11 Jahre.



Sie übernachten in folgenden oder ähnlichen Hotels

Ort	Nächte	Standard
River Kwai	1	The Float House River Kwai Resort
Prachuap Khiri Khan	1	Baa Grood Arcadia Resort
Chumphon	1	Loft Mania Boutique Hotel
Khao Sok Nationalpark	1	The Rock & Treehouse Resort
Khao Sok Nationalpark	1	Elephant Hills Camp

Ab-Preise in € pro Person im Doppelzimmer **BKK51005**

Belegung	Code	Erwachsener	1. Kind	2. Kind
2 Erwachsene, 1 Kind	D201	2365	485	-
2 Erwachsene, 2 Kinder	D202	2365	485	330
2 Erwachsene	D205	2365	-	-

Tagesaktuelle Bestpreise und Preise weitere Personen auf Anfrage. Obligatorische oder saisonale Zuschläge möglich.













Ursprüngliches Chanthaburi

WIEDERHOLER

4 Tage | 3 Nächte • ab | bis Bangkok

Chantaburi im Osten Thailands begeistert mit reicher Geschichte, farbenfrohen Märkten, eindrucksvollen Tempeln und einer vielfältigen Landschaft. Franzosen, Vietnamesen und die Khmer haben hier ihre Spuren hinterlassen. Bekannt ist die Region für den Edelsteinhandel. Vor allem Saphire und Rubine kommen aus den Minen nahe der Stadt. Darüber hinaus werden hier exotische Früchte wie Durian und Mangostin sowie Pfeffer angebaut.

1. Tag: Bangkok - Rayong, ca. 210 km | 3h | M
Abholung in Ihrem Hotel in Bangkok, Fahrt nach Rayong. Besuch einer Werkstatt für Bambusgeflechte und Taschen. Cooking Class: Sie bereiten das nationale Nudelgericht Phad Thai und den berühmten Papayasalat Som Tam zu. Am Nachmittag Bootstour durch die ‚Thai Everglades'.

2. Tag: Rayong - Chanthaburi, ca. 150km | 2h | F,M
Besuch der königlichen Residenz in Chantaburi, der katholischen Kirche und der Uferstraße am Chanthaboon Fluss mit bunten Holzhäusern, trendigen Cafés und traditionellen Läden.

3. Tag: Die Juwelen Chanthaburis | F,M
Besuch des Tempels Wat Thong Thua, des Laterit-Teiches und der Festung Noen Wong. Mittagessen auf einer Pfefferfarm inmitten einer Obstplantage. Besuch einer kleinen Edelsteinmine und des Chantaburi Gem Centres mit Einblick ins Edelsteinschleifen.

4. Tag: Chanthaburi - Bangkok, ca. 250 km | 4h | F
Transfer nach Bangkok oder optional Weiterreise zu einer der Inseln im Golf von Siam.
Programmänderungen vorbehalten

Leistungspaket
- Rundreise, Eintrittsgelder & Mahlzeiten lt. Programm
- Unterkunft in ausgewählten Hotels
- Beförderung in klimatisierten Fahrzeugen
- Deutsch sprechende lokale Reiseleitung

Privattour, deutschsprachig. Beginn: täglich
Minigruppe, deutschsprachig. Beginn: Mo

Teilnehmerzahl Minigruppe
Min. 2 Personen, max. 12 Personen

Sie übernachten in folgenden o. ä. Hotels

Ort	Nächte	Standard
Rayong	1	Novotel Rayong
Chantaburi	2	Maneechan Hotel

Ab-Preise in € pP | DZ **BKK5R1012**

Kategorie	Code	2 Pers.	4 Pers.
Minigruppe	DG01	1045	1045
Privattour	D201	1330	1150

River Kwai Klassik

GRUPPE

2 Tage | 1 Nacht • ab | bis Bangkok

Die Region rund um den River Kwai ist bekannt für ihre atemberaubende Natur und ihre historische Bedeutung. Der Fluss ist nicht nur malerisch, sondern blickt auch auf eine bewegte Geschichte zurück, die eng mit dem Bau der berüchtigten Death Railway und der berühmten Brücke am Kwai während des Zweiten Weltkriegs verbunden ist. Heute erinnern Museen, Denkmäler und die Zugstrecke, auf der die Eisenbahn des Todes noch heute verkehrt, an diese dunkle Zeit. Gleichzeitig beeindruckt die Region mit ihrer einzigartig schönen, von dichtem Dschungel bedeckten Berglandschaft, Nationalparks mit eindrucksvollen Wasserfällen und kleinen Dörfern des Bergstammes der Mon.

1. Tag: Bangkok - Kanchanaburi - River Kwai, ca. 210km | 3.5h | M,A
Ca. 06.00 Uhr Abholung im Hotel in Bangkok, Fahrt nach Kanchanaburi. Besuch Thailand-Burma Railway Centre, Soldatenfriedhof und der Brücke am Kwai. Nach dem Mittagessen Besuch des Hellfire Pass Interpretive Centres, Wanderung auf dem Hellfire Pass Memorial Walking Trail entlang der Gleise. Transfer per Minivan und Longtailboot zum Hotel. Abendessen mit traditionellen Mon-Tänzen.

2. Tag: River Kwai - Bangkok, ca. 240km | 4h | F,M
Morgens Fahrt per Longtailboot zu einem Dorf des Bergstammes der Mon. Besuch des Goldenen Felsens, der Buddha Höhle und der Dorfschule, kurze Wanderung entlang eines Dschungelpfads zum Aussichtspunkt mit Flussblick. Nach dem Mittagessen Fahrt mit der Eisenbahn des Todes. Am Nachmittag Transfer nach Bangkok, Ankunft ca. 18 Uhr.

Programmänderungen vorbehalten

Leistungspaket
- Rundreise, Eintrittsgelder & Mahlzeiten lt. Programm
- Unterkunft in ausgewählten Hotels
- Beförderung in klimatisierten Fahrzeugen
- Deutsch sprechende lokale Reiseleitung

Gruppentour, englischsprachig
Beginn: Täglich
Teilnehmerzahl Gruppentour
Min. 2 Personen, max. 40 Personen

Sie übernachten in folgenden o. ä. Hotels

Ort	Nächte	Standard
River Kwai	1	River Kwai Resotel

Ab-Preise in € pP | DZ **BKK5R1009**

Kategorie	Code	2 Pers.	EZ-Zuschl.
Standard	DG01	250	60

Tagesaktuelle Bestpreise und Preise weitere Personen auf Anfrage. Obligatorische oder saisonale Zuschläge möglich.









HÖHEPUNKTE



- Fahrt mit der berüchtigten Eisenbahn des Todes und Wanderung entlang der Gleise auf dem Hellfire Pass Memorial Walking Trail
- Wat Tham Sua Tempel mit dem 18m hohen goldenen Buddha in Kanchanaburi

Soft Adventure River Kwai

3 Tage | 2 Nächte • ab | bis Bangkok

PRIVAT GRUPPE

Diese Soft Adventure Tour eignet sich für Gäste jeder Altersklasse und verbindet kulturelle Highlights in der geschichtsträchtigen Region rund um den River Kwai mit aktiven Naturerlebnissen. Die berühmte Brücke am Kwai, eine Fahrt mit der berüchtigten Eisenbahn des Todes, Wanderungen und Mountainbiketouren durch die üppig grüne Landschaft gehören ebenso zu den Höhepunkten dieser Reise wie die Begegnung mit Elefanten im ‚Elephant Haven Sai Yok', bekannt aus dem Hollywoodfilm ‚Love and Bananas' (nur bei Privattour).

Privattour ab | bis Bangkok:

1. Tag: Bangkok - Kanchanaburi - Hin Tok River Camp, ca. 250km | 4h | M,A
07.00 Uhr Abholung in Ihrem Hotel in Bangkok, Fahrt nach Kanchanaburi. Besuch des Thailand-Burma Railway Centres, des Soldatenfriedhofs sowie der bekannten Brücke am Kwai. Fahrt mit dem Death Railway Train. Mittagessen, Wanderung entlang der Gleise auf dem Hellfire Pass Memorial Walking Trail, Weiterfahrt zum Ihrem Camp. Möglichkeit für eine Mountainbiketour in die Umgebung.

2. Tag: Hin Tok River Camp - Kanchanaburi, ca. 90km | 2h | F,M
Besuch des Elephant Haven Project Sai Yok. Helfen Sie beim Füttern und beobachten Sie nach dem Mittagessen die Elefanten beim Baden. Nachmittags Fahrt nach Kanchanaburi.

3. Tag: Kanchanaburi - Bangkok, ca. 150km | 2.5h | F,M
Morgens Besuch des Wat Tham Sua, Kanchanaburis beeindruckendstem Tempel, Weiterfahrt nach Ratchaburi, Besuch einer Produktionsstätte für Drachenkrüge. Mittagessen inklusive Kochkurs bei einer Gastfamilie im Dorf Bang Noi. Transfer nach Bangkok.

Gruppentour ab | bis Bangkok:

1. Tag: Bangkok - Kanchanaburi - Hin Tok River Camp, ca. 250km | 4h | M,A
Ca. 06.00 Uhr Abholung im Hotel in Bangkok, Fahrt nach Kanchanaburi. Besuch Thailand-Burma Railway Centre, Soldatenfriedhof und der Brücke am Kwai. Nach dem Mittagessen Besuch des Hellfire Pass Interpretive Centres. Wanderung auf dem Hellfire Pass Memorial Walking Trail entlang der Gleise. Check-in im Hin Tok River Camp. Möglichkeit für eine Mountainbiketour in die Umgebung.

2. Tag: Hin Tok River Camp - Mon Bergdorf - River Kwai Resotel, ca. 40km | 2h | F,M,A
Morgens Fahrt per Longtailboot zu einem Dorf des Bergstammes der Mon. Besuch des Goldenen Felsens, der Buddha Höhle, der Dorfschule und Treffen mit Dorfbewohnern. Kurze Wanderung entlang eines Dschungelpfads zum Aussichtspunkt mit Flussblick. Bootsfahrt zum Resotel. Nachmittag zur freien Verfügung. Abendessen mit traditionellen Mon-Tänzen.

3. Tag: River Kwai - Bangkok, ca. 250km | 4h | F,M
Vormittag zur freien Verfügung. Nach dem Mittagessen Fahrt mit dem Death Railway Train. Am Nachmittag Transfer nach Bangkok, Ankunft ca. 18 Uhr.

Programmänderungen vorbehalten

Leistungspaket
- Rundreise, Eintrittsgelder & Mahlzeiten lt. Programm
- Unterkunft in ausgewählten Hotels
- Beförderung in klimatisierten Fahrzeugen
- Deutsch sprechende lokale Reiseleitung (Privattour) | Englisch sprechende lokale Reiseleitung (Gruppentour)



Privattour, deutschsprachig
Gruppentour, englischsprachig
Beginn: Täglich
Teilnehmerzahl Gruppentour
Min. 2 Personen, max. 40 Personen

Sie übernachten in folgenden oder ähnlichen Hotels

	Ort	Nächte	Superior
Privattour	River Kwai	1	Hintok River Camp
	Kanchanaburi	1	U Inchantree Kanchanaburi
Gruppentour	River Kwai	1	Hintok River Camp
	River Kwai	1	River Kwai Resotel

Ab-Preise in € pro Person im Doppelzimmer

Kategorie	Code	2 Personen	4 Personen
Gruppentour	BKK5R2000 | DG01	405	405
Privattour	BKK5R1004 | D201	985	785

Tagesaktuelle Bestpreise und Preise weitere Personen auf Anfrage. Obligatorische oder saisonale Zuschläge möglich.





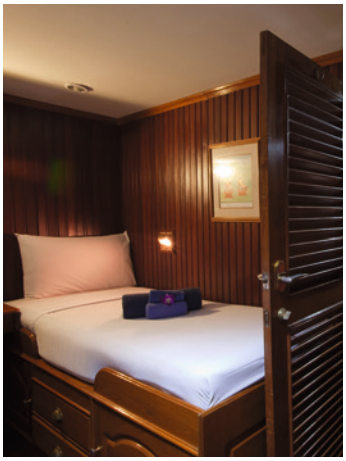



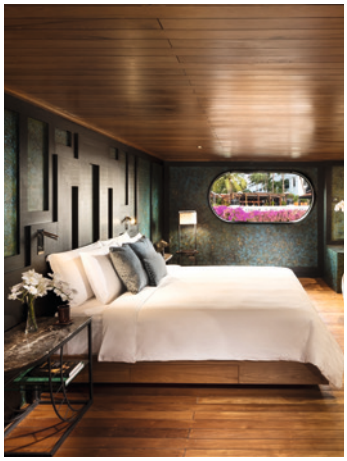



Flusskreuzfahrt River Kwai

SCHIFF

4 Tage | 3 Nächte • ab | bis Bangkok

Wunderschöne Flusslandschaften und prägnante Einblicke in die Geschichte rund um die berühmte Brücke am Kwai gehören zu den Höhepunkten dieser Flusskreuzfahrt. Genießen Sie an Bord der RV River Kwai eine entspannte Atmosphäre, besten Service und Ausblicke auf die herrliche Natur vom Deck.

1. Tag: Bangkok - Kanchanaburi - Ban Kao, ca. 210km, 3.5h | M,A
Transfer nach Kanchanaburi. Stopps: Phra Pathom Chedi in Nakhon Pathom, Höhlentempel Wat Than Khao Noi, Tigerhöhlentempel Wat Tham Sua, Kriegsmuseum Kanchanaburi. 12.45 Uhr Einschiffung auf die RV River Kwai.

2. Tag: Ban Kao - Sai Yok | F,M,A
Landprogramm: Besichtigung des historischen Parks Prasat Mueng Singh, Bahnfahrt über das Wang Pho Viadukt, Höhle von Krasae mit Buddha-Statue und herrlicher Aussicht, Dorf Sai Sok. Mittagessen und freier Nachmittag an Bord.

3. Tag: Sai Yok - Ban Hin Dad | F,M,A
Besuch der Kaeng Lava Höhle, Busfahrt zum Hellfire Pass mit Hintok Brücke und Konyu Schlucht, Wasserfälle von Sai Yok Yai.

4. Tag: Ban Hin Dad - Kanchanaburi - Ban Kao, ca. 210km, 3.5h | M,A
09.15 Uhr Ausschiffung in Kanchanaburi. Besuch des Wat Tham Khaopoon, des Thailand-Burma Railway Museums, der Brücke am Kwai. Transfer nach Bangkok.
Programmänderungen vorbehalten

Ihr Schiff: RV River Kwai
Im Jahr 2003 in Dienst gestellter Flusskreuzer im Kolonialstil. 10 Teakholz-Kabinen auf dem Unterdeck mit Dusche|WC, Klimaanlage, Safe, ausreichend Stauraum. An Bord: Sonnendeck, Restaurant, Lounge und Bar.

Leistungspaket
- Rundreise, Eintrittsgelder & Mahlzeiten lt. Programm
- Unterkunft in Zweibettkabinen
- Beförderung in klimatisierten Fahrzeugen
- Englisch sprechende lokale Reiseleitung

Nicht inklusive
Trinkgelder (Empfehlung THB 300|Gast|Tag)

Schiffstour, englischsprachig
Feste Termine: jeden Montag
Teilnehmerzahl: Min. 4 Pers. | Max. 20 Pers.

Durchführungsgarantie am 1. und 3. Montag eines Monats ab 2 Personen. Von Anfang Mai bis Ende Juni ist das Schiff nicht im Einsatz.

Ab-Preise in € pP | DZ			BKK5R4016
Kategorie	**Code**	**2 Pers.**	**EZ-Zuschl.**
Standard	DG01	1325	370

Loy Pela Cruise - Fluss der Könige

SCHIFF LUXUS

3 Tage | 2 Nächte • ab | bis Bangkok

Auf dieser Flusskreuzfahrt mit der luxuriösen Loy Pela reisen Sie von Bangkok nach Ayutthaya. Unterwegs entdecken Sie bedeutende Tempelanlagen, die alte Königsstadt und das Leben entlang des Chao Phraya. Abends ankert das Schiff vor stimmungsvoller Kulisse, während Sie den aufmerksamen Service, die erlesene Küche sowie inkludierte Getränke und Weine genießen.

1. Tag: Bangkok - Ayutthaya | M, A
Einschiffung 9 Uhr, Pier Anantara Riverside Resort, Check-in in Ihrer luxuriösen Kabine. Besuch Koh Kret, Besichtigung Töpferwerkstatt. Mittagessen an Bord. Dock beim Tempel Wat Niwet Woravihan. Dinner mit Weinbegleitung.

2. Tag: Ayutthaya | F,M,A
Besuch Wat Niwet Woravihan und Sommerpalasts Bang Pa In, Longtailboot-Fahrt durch Ayutthayas Kanäle, Besuch Wat Phanan Choeng, Kochkurs (thailändische Desserts), Besuch von Ayutthayas historischem Zentrum. Sundowner an Bord, Gourmetdinner mit Weinbegleitung.

3. Tag: Ayutthaya - Bangkok | F, M
Morgen-Meditation an Bord oder im Wat Bot, Besuch des Wat Bot mit Opfergaben an die hier ansässigen Mönche, Rückfahrt nach Bangkok, Mittagsmenü und Freizeit an Bord. Ankunft gegen 15 Uhr am Pier des Anantara Riverside Resorts.
Programmänderungen vorbehalten

Ihr Schiff: Loy River Song, Loy Pela Voyages
Dieses luxuriöse Schiff der Anantara Resorts Gruppe bietet modernen Komfort und stilvolles Design mit traditionellem Thai-Dekor. 4 Kabinen bieten Platz für maximal 8 Gäste, sind elegant eingerichtet und verfügen u. a. über Klimaanlage, privates Badezimmer, Safe, 24-h Room-Service.

Leistungspaket
- Flusskreuzfahrt & Mahlzeiten (F=Frühstück, M=Mittagessen, A=Abendessen) lt. Programm
- Unterkunft in der gebuchten Kabine
- 24-h Butlerservice
- Wifi an Bord
- Alkoholfreie und Auswahl alkoholischer Getränke inkl. Weinbegleitung zu den Hauptmahlzeiten
- Englisch sprechende Bordreiseleitung

Schiffstour, englischsprachig
Feste Termine: i.d.R. Mo & Do
Teilnehmerzahl
Min. 2 Pers. | Max. 8 Pers.

Ab-Preise in € pP | DZ			BKK5R4015
Kategorie	**Code**	**Cruise im DZ**	**EZ-Zuschl.**
Kabine Nan	DG01	3045	3045
Kabine Yom	DG03	2870	2870
Kabine Ping	DG04	2870	2870

Tagesaktuelle Bestpreise und Preise weitere Personen auf Anfrage. Obligatorische oder saisonale Zuschläge möglich.









HÖHEPUNKTE



Bei dieser einzigartigen Zugreise steht nicht Luxus im klassischen Sinne im Vordergrund sondern das bewusste Reisen, das Erleben besonderer Orte und echte Begegnungen mit Menschen und Kulturen - und ein Gefühl von Entschleunigung, das man nur selten findet.

The Blue Jasmine – Heritage Zugreise

AUTHENTISCH ZUG

9 Tage | 8 Nächte • ab | bis Bangkok

Diese exklusive Zugreise mit dem liebevoll restaurierten ‚The Blue Jasmine' führt von Bangkok zu den Königsstädten Ayutthaya und Sukhothai sowie in weniger bekannte Regionen wie Uthai Thani. An Bord erwarten Sie stilvoller Komfort, herrliche Ausblicke und eine ausgezeichnete Küche. Besondere Ausflüge mit einmaligen, exklusiven Erlebnissen, zwei Übernachtungen im Zug und sechs Nächte in ausgewählten Boutique-Hotels machen die Reise zu einem außergewöhnlichen Thailand-Erlebnis - und zu weit mehr als einer klassischen Zugreise.

1. Tag: Bangkok | A
Willkommens-Dinner in Bangkok, informatives Treffen | Get-together der Mitreisenden.

2. Tag: Bangkok - Ayutthaya - Uthai Thani, ca. 300km | 5h | F,M,A
Start der Zugreise am historischen Bahnhof Hua Lamphong Bangkok, Fahrt nach Ayutthaya mit Tour ins historische Viertel, Mittagessen an Bord, Fahrt nach Uthai Thani

3. Tag: Uthai Thani - Chiang Mai, ca. 580km, 8h | F,M,A
Opfergaben an Mönche bei Sonnenaufgang, Besuch des Kristalltempels in Uthai Thani, Mittagessen an Bord einer Reisbarke auf dem Sakae Krang Fluss, Zugfahrt Richtung Chiang Mai, Gourmet-Dinner und Übernachtung an Bord des ‚The Blue Jasmine'

4. Tag: Chiang Mai | F,A
Frühstück an Bord mit herrlichen Ausblicken auf Nordthailands Bergwelten, Ankunft in Chiang Mai, Transfer in Ihr Hotel, Altstadt-Tour am Nachmittag, Dinner in einem lokalen Restaurant mit regionalen Spezialitäten

5. Tag: Chiang Mai | F,M,A
Besuch einer Elefanten Rehabilitations Station, freier Nachmittag in Chiang Mai, Dinner zum Sonnenuntergang auf einem Berggipfel.

6. Tag: Chiang Mai - Sukhothai, ca. 320km | 5h | F,M,A
Fahrt mit dem Zug Richtung Süden, Mittagessen an Bord, Tempelbesuch nahe Sukhothai, Abend mit BBQ-Dinner und traditionellen Tänzen unter dem Sternenhimmel im Garten einer einzigartigen Location

7. Tag: Sukhothai - Bangkok, ca. 480km | 7h | F,M,A
Tour zu den UNESCO Stätten von Sukhothai per Fahrrad oder Shuttle, lokales Kunsthandwerk mit Töpferkurs, Besuch eines Goldschmieds, Gourmet-Dinner und Übernachtung an Bord des ‚The Blue Jasmine'

8. Tag: Bangkok | F,A
Zurück in Bangkok Kreuzfahrt auf dem Chao Phraya Fluss vorbei an Tempeln durch historische Stadtteile, Abschieds-Dinner in einer einzigartigen Location am Flussufer

9. Tag: Bangkok | F
Transfer zum Flughafen Bangkok
Programmänderungen vorbehalten

Ihr Zug: The Blue Jasmine Heritage Train
Der liebevoll restaurierte „The Blue Jasmine" ist ein klassischer Schlafzug aus den 1960er-Jahren und verkehrt exklusiv als Charterzug durch Thailand. Maximal 37 Gäste genießen komfortable Kabinen, persönliche Betreuung, ausgezeichnete Küche sowie besondere Ausblicke aus der Panorama Lounge oder dem Observatory Wagon. Ein eleganter Bar- und Speisewagen sowie ausgewählte Ausflüge zu Thailands kulturellen Höhepunkten ergänzen das exklusive Reiseerlebnis.

Leistungspaket
- 9-tägige Reise an Bord des ‚The Blue Jasmine' Heritage-Zuges
- Rundreise, Eintrittsgelder, Mahlzeiten lt. Programm
- 2 Nächte an Bord des Zuges in der gebuchten Kategorie
- 6 Nächte in ausgesuchten Boutique-Hotels
- Ausflüge und Transfers in klimatisierten Fahrzeugen
- Deutsch und Englisch sprechende lokale Reiseleitung

Gruppenreise, deutsch-|englischsprachig
Max. 36 Personen
Feste Termine (siehe QR-Code)

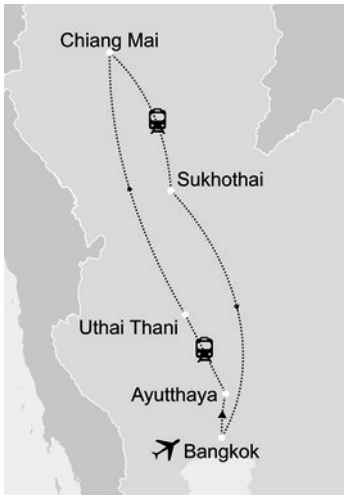

Sie übernachten in folgenden o. ä. Hotels

Ort	Nächte	Superior
Bangkok	1	Montien Surawong
Uthai Thani	1	Uthai Heritage Hotel
Zug	1	The Blue Jasmine
Chiang Mai	2	Bodhi Serene Hotel
Sukhothai	1	Sukhothai Heritage
Zug	1	The Blue Jasmine
Bangkok	1	Montien Surawong

Ab-Preise in € pro Person im Doppelzimmer **BKK5R5000**

Kategorie	Code	Gruppe bei 2 Personen	EZ-Zuschlag
Premium Kabine	DG02	8400	4900

Tagesaktuelle Bestpreise und Preise weitere Personen auf Anfrage. Obligatorische oder saisonale Zuschläge möglich.

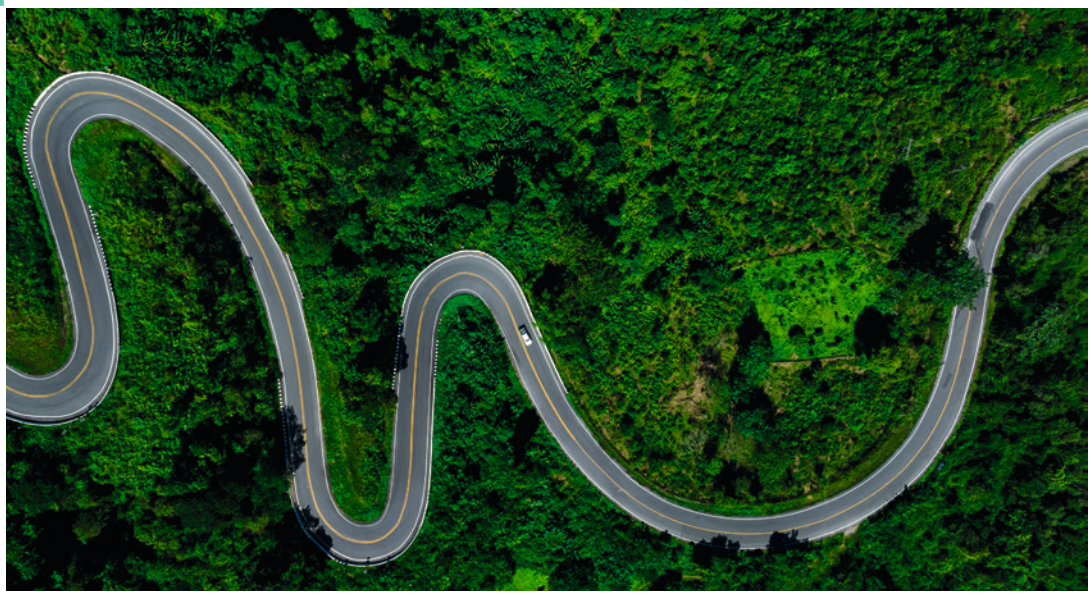







Mietwagen Thailand | Budget

SELBSTFAHRER

Variable Dauer • Variabler Beginn- | Endpunkt

Thailand mit seinem gut ausgebauten und beschilderten Straßennetz lässt sich ideal mit dem Mietwagen bereisen. Mit dem eigenen Auto haben Sie die Möglichkeit, die Reiseroute nach Ihren Wünschen zu gestalten und anzuhalten, wann und wo es Ihnen gefällt. An den Linksverkehr gewöhnt man sich schnell, die Entfernungen zwischen interessanten Orten sind oft kurz und die Fahrstrecken nicht selten so attraktiv wie das Ziel.

Allgemeine Informationen | Stationen
Budget verfügt über Vermietstationen in Bangkok, Chiang Mai, Chiang Rai, Hat Yai, Hua Hin, Khao Lak, Khon Kaen, Korat, Krabi, Nakhorn Si Thamarat, Pattaya, Phitsanulok, Phuket, Samui, Surat Thani, Trang, Ubon Ratchathani, Udon Thani. Die Stationen sind i. d. R. von Mo bis So von 8.00-18.00 Uhr geöffnet, an den Flughäfen teils auch länger. Kostenlose Zustellung und Abholung des Mietwagens zu allen Hotels im Umkreis von 30km von den jeweiligen Vermietstationen während der Öffnungszeiten. Bei Zustellung des Mietwagens zum Hotel muss der Name des Hotels bereits bei Buchung angegeben werden.

Mietdauer
Eine Tagesmiete entspricht 24 Stunden.

Einwegmiete
Bei Anmietung bis 6 Tage fällt eine Einwegmiete von 3.300 THB (ca. 85 €) an. Bei Anmietung ab 7 Tagen entfällt die Einwegmiete.

Fahrer
Mindestalter des Fahrers ist 21 Jahre. Ein deutscher sowie ein internationaler Führerschein sind erforderlich. Bis zu 1 weiterer Fahrer ist kostenlos möglich. Dieser muss vor Ort bei Anmietung angegeben werden. Ein dritter Fahrer kann dazugebucht werden für THB 200 (ca. € 5) pro Tag.

Versicherung
Im Preis ist eine Haftpflicht- und Vollkaskoversicherung (Loss Damage Waiver) enthalten. Selbstbeteiligung je nach Fahrzeugtyp.

Zusatzversicherung
Gegen Zahlung von 200 THB (ca. 5 €) pro Tag kann vor Ort eine Insassenunfallversicherung abgeschlossen werden.

Kaution
Bei der Übernahme des Fahrzeuges muss eine Kaution in Höhe von 5.000 THB (ca. € 130) für ECAR, CCAR und von 10.000 THB (ca. 260 € für ICAR, PCAR, PFAR hinterlegt werden. Dies muss in Form einer Kreditkarte erfolgen (nur Visa und MasterCard möglich) Bei ordnungsgemäßer Rückgabe des Fahrzeugs wird die Kaution erstattet.

Kindersitz
Gegen zusätzliche Kosten von 400 THB (ca. 10 €) pro Tag vor Ort buchbar.

Leistungspaket
- Unbegrenzte Kilometer
- Haftpflicht- und Vollkaskoversicherung (Loss Damage Waiver) inkl. Diebstahlversicherung
- Mietwagenannahme | -abgabe am Flughafen oder Hotel

Nicht inklusive
- Benzin | Straßen- und Parkgebühren
- GPS Navigationsgerät nicht verfügbar
- Kaution | Einwegmiete | 3. Zusatzfahrer
- Zusatzversicherungen | Steuern, Gebühren
- Kindersitz

Anzahl Gepäckstücke
Kategorie ECAR: 1 Koffer, 2 kleine Taschen
Kategorie CCAR: 2 Koffer
Kategorie ICAR: 2 Koffer
Kategorie PFAR: 4 Koffer



Ab-Preise in € pro Fahrzeug | Tag (24-h-Mietdauer) **BKK1R4002**

	Wagentyp	Beschreibung	1-2 Tage	3-6 Tage	7-21 Tage
ECAR	Toyota Vios o. ä.	Automatik | AC | 4 Pers.	61	57	53
CCAR	Toyota Altis i. ä.	Automatik | AC | 4 Pers.	72	68	65
ICAR	Honda Civic o. ä.	Automatik | AC | 4 Pers.	86	81	76
PFAR	Toyota Fortuner o. ä.	Automatik | AC | Allrad | 5 Pers.	118	110	107

Tagesaktuelle Bestpreise und Preise weitere Personen auf Anfrage. Obligatorische oder saisonale Zuschläge möglich.



The Float House River Kwai ★★★★

Schwimmendes Boutiquehotel am River Kwai umbegen von atemberaubender Natur.

Zimmer & Ausstattung: 20 Floating-Villen verfügen über Bad, Dusche, Klimaanlage, TV, Telefon, WiFi, Minibar, Safe, große Terrasse
> Floating-Villa (Z1) | 90 qm | max. 2 Erw., 2 Kinder (0-12 Jahre)

Essen & Trinken: 1 Restaurant, 1 Bar

Freizeit & Unterhaltung:
Swimmingpool, Ausflüge vor Ort

Lage: Kanchanaburi | River Kwai | Flussufer
Entfernungen: Bangkok ca. 2 Fahrstunden

Ab-Preise in € pP | N **BKK0H3400**

	Code	Verpfl.	DZ	EZ
Floating-Villa	Z1	ÜF	104	208



iuDia on the River ★★★★

Boutiquehotel im Herzen Ayutthayas am Chao Phraya Fluss gegenüber der Tempel.

Zimmer & Ausstattung: 13 Zimmer verfügen über Bad, Dusche, Klimaanlage, TV, Telefon, WiFi, Kaffee-|Teekocher, Minibar, Safe
> Courtyard-Zimmer (D1) | 27 qm | max. 2 Erw., 1 Kind (0-11 Jahre)
> Poolside-Zimmer (D2) | 35 qm | max. 3 Erw

Essen & Trinken: 1 Restaurant
Freizeit & Unterhaltung:
Swimmingpool, kostenloser Fahrradverleih

Lage: Ayutthaya | Stadtzentrum | Flussufer
Entfernungen: Bangkok ca. 1 Fahrstunde

Ab-Preise in € pP | N **BKK0H3300**

	Code	Verpfl.	DZ	EZ
Courtyard	D1	ÜF	48	96
Poolside	D2	ÜF	56	112



Sriwilai Sukhothai ★★★★

Geschmackvolles Boutiquehotel mit Blick auf die Reisfelder. Schweizer Besitzer.

Zimmer & Ausstattung: 52 Zimmer verfügen über Bad, Dusche, Klimaanlage, WiFi, Kaffee-Teekocher, Minibar, Safe
> Superior-Zimmer (D1) | 33 qm
> Deluxe-Zimmer (D2) | 41 qm
Belegung max. 2 Erw., 1 Kind (0-11 Jahre)

Essen & Trinken: 1 Restaurant, 1 Poolbar

Freizeit & Unterhaltung: Swimmingpool

Lage: Sukhothai | Stadtrand
Entfernungen: Historical Park ca. 10 Fahrmin.

Ab-Preise in € pP | N **THS0H3400**

	Code	Verpfl.	DZ	EZ
Superior	D1	ÜF	59	118
Deluxe	D2	ÜF	70	140



Lala Mukha Tented Resort ★★★★

Luxuriöses Zeltcamp im Khao Yai National-park - ein traumhaftes Glamping-Erlebnis.

Zimmer & Ausstattung: 40 Zelte verfügen über Bad, Dusche, Klimaanlage, TV, WiFi, Kaffee-Teekocher, Minibar, Safe, Terrasse
> Deluxe Savannah-Zelt (D1) | 36 qm | max. 2 Erw., 1 Kind (0-11 Jahre)

Essen & Trinken: 1 Restaurant, 1 Bar

Freizeit & Unterhaltung:
Swimmingpool, Lounge, Lagerfeuer

Lage: Khao Yai Nationalpark
Entfernungen: Bangkok ca. 2.5 Fahrstunden

Ab-Preise in € pP | N **BKK0H3401**

	Code	Verpfl.	DZ	EZ
Deluxe-Zelt	D1	ÜF	71	142



Sann Hotel Chiang Rai ★★★

Zentral in Chiang Rai gelegenes, modernes Hotel nahe des Uhrenturms.

Zimmer & Ausstattung: 79 Zimmer verfügen über Bad, Dusche, Klimaanlage, TV, WiFi, Kaffee-Teekocher, Minibar, Kühlschrank, Safe
> Superior-Zimmer (D1) | 30 qm
> Deluxe-Zimmer (D2) | 30 qm
Belegung max. 2 Erw., 1 Kind (0-11 Jahre)

Essen & Trinken: 2 Restaurants

Freizeit & Unterhaltung: Swimmingpool

Lage: Chiang Rai | Stadtzentrum | Entfernungen: Flughafen Chiang Rai ca. 20 Fahrmin.

Ab-Preise in € pP | N **CEI0H3302**

	Code	Verpfl.	DZ	EZ
Superior	D1	ÜF	28	56
Deluxe	D2	ÜF	32	64



The Quarter ★★★★

Boutiquehotel im Nordwesten Thailands auf 600 Metern Höhe in Pai.

Zimmer & Ausstattung: 36 Zimmer verfügen über Bad, Dusche, Klimaanlage, DVD-Player, WiFi, teilweise Balkon
> Deluxe-Zimmer (D1) | 41 qm
> Pool-Suite (U1) | 63 qm
Belegung max. 2 Erw., 1 Kind (0-11 Jahre)

Essen & Trinken: 1 Restaurant

Freizeit & Unterhaltung: Swimmingpool, kleines Spa, Fahrradverleih, DVD-Verleih

Lage: Pai | Nähe Stadtzentrum (5 Gehmin.)
Entfernungen: Chiang Mai ca. 3 Fahrstunden

Ab-Preise in € pP | N **HGN0H3300**

	Code	Verpfl.	DZ	EZ
Deluxe	D1	ÜF	30	60
Pool-Suite	U1	ÜF	52	104



Fern Resort ★★★

Öko-Resort im Thai-Stil in Mae Hong Son am Rande des Mae Surin Nationalparks.

Zimmer & Ausstattung: 30 Zimmer verfügen über Bad, Dusche, Klimaanlage, WiFi, Balkon oder Terrasse
> Garden Zone-Zimmer (B1) | 22 qm
> Valley Zone-Zimmer (U1) | 25 qm
Belegung max. 2 Erw., 1 Kind (0-12 Jahre)

Essen & Trinken: 1 Open-Air Restaurant

Freizeit & Unterhaltung: 2 Swimmingpools, Mountainbike-Verleih, Wanderungen

Lage: Mae Hong Son | Reisfeld | Entfernungen: Mae Hong Son ca. 7 km (Shuttle)

Ab-Preise in € pP | N **HGN0H3301**

	Code	Verpfl.	DZ	EZ
Bungalow	B1	ÜF	28	56
Suite	U1	ÜF	33	66



Chiangkhong Teak Garden ★★★

Schönes Boutiquehotel im Thai-Stil direkt am Mekong, nur 10km von der Grenze zu Laos.

Zimmer & Ausstattung: 32 Zimmer verfügen über Bad, Dusche, Klimaanlage, TV, WiFi, Kaffee-Teekocher, Minibar, Safe, Balkon
> Gartenblick-Zimmer (D1) | 25 qm
> Flussblick-Zimmer (D2) | 25 qm
Belegung max. 2 Erw., 1 Kind (0-10 Jahre)

Essen & Trinken: 1 Open-Air Restaurant
Freizeit & Unterhaltung: 2 Swimmingpools, Mountainbike-Verleih, Wanderungen

Lage: Chiang Khong | Flusslage
Entfernungen: Chiang Rai ca. 1.5 Fahrstunden

Ab-Preise in € pP | N **CEI0H3300**

	Code	Verpfl.	DZ	EZ
Gartenblick	D1	ÜF	31	62
Flussblick	D2	ÜF	38	76

Tagesaktuelle Bestpreise, weitere Zimmerkategorien und Specials auf Anfrage | Transferinformationen ab Seite 333.









HÖHEPUNKTE



- Entdecken Sie den weitläufigen Geschichtspark der alten Hauptstadt Sukhothai mit dem Fahrrad.
- Besuchen Sie bei Mae Hong Son die Dörfer der heimischen Bergvölker, z. B. der Karen.

Große Thailand Mietwagenreise

SELBSTFAHRER

9 Tage | 8 Nächte • ab Bangkok | bis Chiang Mai

Thailand bietet ideale Voraussetzungen, Land und Leute während einer Mietwagenrundreise ganz individuell kennen zu lernen. Erleben Sie die Höhepunkte Zentral- und Nordthailands: von den Königsstädten Ayutthaya und Sukhotai über Chiang Mai bis in die Bergwelten rund um Mae Hong Son mit ihren Bergvölkern. Sie reisen im eigenen Tempo und gestalten Ihre Tagesetappen ganz nach Ihren Interessen.

1. Tag: Bangkok - Ayutthaya, ca. 80km | 1.5h
Mietwagen-Übernahme im Hotel oder am Flughafen Bangkok. Fahrt nach Ayutthaya. Höhepunkte der alten Königsstadt: Bang Pa In Sommerpalast und Historical Park mit den Tempeln Wat Mahathat, Wat Phra Si Sanphet, Wat Chai Wattanaram..

2. Tag: Ayutthaya - Sukhothai, ca. 390km | 5h | F
Durch die weite Ebene Zentralthailands Fahrt nach Sukhothai, erste Hauptstadt des Thai-Reiches. Höhepunkte: die Tempelanlagen Wat Mahathat, Wat Sa Si sowie Wat Sri Chum.

3. Tag: Sukhothai | F
Individueller Besuch der Höhepunkte Sukhothais. Unser Tipp: den eindrucksvollen Geschichtspark im nahe gelegenen Si Satchanalai zu Fuß oder mit dem Fahrrad entdecken.

4. Tag: Sukhothai - Lampang - Chiang Mai, ca. 310km | 5h | F
Fahrt nach Norden, Stopp in Lampang, bekannt für bunte Pferdekutschen und Keramik-Handwerk. Tipp: Besuch des eindrucksvollen Tempels Wat Phrathat Lampang Luang.

5. Tag: Chiang Mai | F
Individuelle Entdeckungstour in Chiang Mai, Thailands zweitgrößter Stadt. Highlights: die zauberhafte Altstadt, der lebendige Nachtmarkt sowie der Tempel Wat Doi Suthep, hoch über der Stadt mit herrlichem Ausblick.

6. Tag: Chiang Mai - Pai, ca. 140km | 3h | F
Fahrt durch grüne Berglandschaften Richtung Pai. Besuchen Sie unterwegs: Mok Fa Wasserfall, Pong Dueat Thermalquellen, Pai Canyon, Wat Phra That Mae Yen.

7. Tag: Pai - Mae Hong Son, ca. 110km | 2h | F
Fahrt durch herrliche Berglandschaften nach Mae Hong Son. Unser Tipp: Tham Lod Höhle per Bambusfloß, Wat Chong Kham und Wat Chong Klang in Mae Hong Son. Empfehlung: Tanken Sie den Wagen bei Abfahrt in Pai voll.

8. Tag: Mae Hong Son - Mae Sariang ca. 170km | 2h | F
Route Richtung Süden, vorbei an Tempeln und Dörfern der Bergvölker. Tipp: Besuch des Namtok Mae Surin Nationalparks mit spektakulärem Wasserfall. Entdeckungstour durch Mae Sariang am Ufer des Yuam Flusses.

9. Tag: Mae Sariang - Doi Inthanon - Chiang Mai, 290km | 5h | F
Fahrt durch reizvolle Landschaften zurück nach Chiang Mai. Rückgabe des Mietwagens im Hotel oder am Flughafen.

Programmänderungen vorbehalten

Leistungspaket
- Rundreise, Eintrittsgelder & Mahlzeiten (F=Frühstück) lt. Programm
- Unterkunft in ausgewählten Hotels
- Budget Mietwagen in der gebuchten Kategorie, Versicherungspaket
- Thailändische Handy SIM-Karte inkl. 3GB Datenvolumen (gültig für 8 Tage ab Aktivierung)
- 1 Straßenkarte pro Fahrzeug

Nicht inklusive
Benzinkosten, Straßen- und Parkgebühren, GPS Navigationsgerät nicht verfügbar

Selbstfahrertour, ohne Reiseleitung
Beginn: Täglich

Hinweise
Es gelten die Mietwagenbedingungen von Seite 30. Bitte beachten Sie die aufgeführten Hinweise.



Sie übernachten in folgenden o. ä. Hotels

Ort	Nä.	Standard
Ayutthaya	1	Krungsri River Hotel
Sukhothai	2	Legendha Sukhothai
Chiang Mai	2	Bodhi Serene
Pai	1	The Quarter
Mae Hong Son	1	Fern Resort
Mae Sariang	1	River House Resort

Ab-Preise in € pro Person im Doppelzimmer **BKK5R4001**

Kategorie	Code	Privattour bei 2 Personen	Privattour bei 4 Personen
ECAR (Toyota Vios o.ä.)	D201	685	585
PFAR (Toyota Fortuner o.ä.)	D204	920	735

Tagesaktuelle Bestpreise und Preise weitere Personen auf Anfrage. Obligatorische oder saisonale Zuschläge möglich.











Mietwagenreisen Nordthailand

SELBSTFAHRER

Mietwagenreise Mae Hong Son 5 Tage | 4 Nächte • ab | bis Chiang Mai
Mietwagenreise Goldenes Dreieck 4 Tage | 3 Nächte • ab | bis Chiang Mai

Sind Sie gerne auf eigene Faust und in Ihrem Tempo unterwegs? Mit unserer kombinierten Mietwagenreise entdecken Sie den Norden Thailands mit seinen kulturellen Höhepunkten und seiner landschaftlichen Schönheit ganz individuell. Dank vorab gebuchter, ausgesuchter Hotels reisen Sie ganz entspannt durch diese wunderschöne Region.

Mietwagenreise Mae Hong Son

1. Tag: Chiang Mai - Pai, ca. 140km | 3h
Mietwagen-Übernahme in Ihrem Hotel in Chiang Mai. Fahrt durch grüne Landschaften Richtung Pai. Besuchen Sie unterwegs: Mok Fa Wasserfall, Pong Dueat Thermalquellen, Pai Canyon, Wat Phra That Mae Yen.

2. Tag: Pai - Mae Hong Son, ca. 110km | 2h | F
Fahrt durch herrliche Berglandschaften nach Mae Hong Son. Unser Tipp: Tham Lod Höhle per Bambusfloß, Wat Chong Kham und Wat Chong Klang in Mae Hong Son. Empfehlung: Tanken Sie den Wagen bei Abfahrt in Pai voll.

3. Tag: Mae Hong Son | F
Individueller Aufenthalt in Mae Hong Son. Tipps: Stadtbummel, Wat Doi Kung Mu, Dorf Ban Rak Thai, Trekkingtour in der Umgebung

4. Tag: Mae Hong Son - Mae Sariang ca. 170km | 2h | F
Route Richtung Süden, vorbei an Tempeln und Dörfern der Bergvölker. Tipp: Besuch des Namtok Mae Surin Nationalparks mit spektakulärem Wasserfall. Entdeckungstour durch Mae Sariang am Ufer des Yuam Flusses.

5. Tag: Mae Sariang - Chiang Mai, 200km | 4h | F
Fahrt durch reizvolle Landschaften zurück nach Chiang Mai. Rückgabe des Mietwagens im Hotel oder am Flughafen.

Mietwagenreise Goldenes Dreieck

1. Tag: Chiang Mai - Chiang Dao, ca.90km |2h
Mietwagen-Übernahme in Chiang Mai. Fahrt über Mae Taeng nach Chiang Dao. Unsere Tipps: Mae Taeng Fluss, Bambusraften, Chiang Dao Höhle, Wat Tham Chiang Dao

2. Tag: Chiang Dao - Thaton - Mae Chan, ca. 200km | 4h | F
Heutiges Ziel: Mae Chan. Fahrt durch atemberaubende Berglandschaften. Lohnenswerte Stopps: Kloster Wat Thaton mit Blick auf den Kok Fluss, Choui Fong Teeplantage oder des Bergs Doi Mae Salong

3. Tag: Mae Chan - Goldenes Dreieck - Chiang Rai, ca. 140km | 3h | F
Entdecken Sie heute das Goldene Dreieck. Unsere Empfehlungen: Aussichtspunkt beim Phra That Doi Thung Tempel, Besuch des Opium-Museums, Fahrt nach Chiang Rai, Besuch des weißen Tempels Wat Rong Khun und des Nachtmarktes.

4. Tag: Chiang Rai - Chiang Mai, ca. 200km | 4h | F
Rückfahrt nach Chiang Mai über die gut ausgebaute Panoramastraße Highway 118. Rückgabe Ihres Mietwagens in der Stadt oder am Flughafen.

Programmänderungen vorbehalten

Allgemeine Informationen
Es gelten das Leistungspaket und die Hinweise der Großen Thailand Mietwagenreise Seite 32 sowie die Mietwagenbedingungen von Seite 30. Bitte beachten Sie die dort aufgeführten Hinweise.

Selbstfahrertour, ohne Reiseleitung
Beginn: Täglich

Sie übernachten in folgenden oder ähnlichen Hotels

	Ort	Nächte	Standard
Reise Mae Hong Son	Pai	1	The Quarter
	Mae Hong Son	2	Fern Resort
	Mae Sariang	1	River House Resort
Reise Goldenes Dreieck	Chiang Dao	1	Marisa Boutique Resort
	Mae Chan	1	Katiliya Mountain Resort
	Chiang Rai	1	The Imperial River House

Ab-Preise in € pro Person im Doppelzimmer

	Kategorie	Code	2 Personen	4 Personen
Reise Mae Hong Son	ECAR	CNX5R4000 | D201	365	295
	PFAR	CNX5R4000 | D204	540	410
Reise Goldenes Dreieck	ECAR	CNX5R4001 | D201	370	310
	PFAR	CNX5R4001 | D204	505	400

Tagesaktuelle Bestpreise und Preise weitere Personen auf Anfrage. Obligatorische oder saisonale Zuschläge möglich.



Bangkok

Herzlich Willkommen in der Stadt, die niemals schläft. Thailands Metropole Bangkok zieht mit ihren faszinierenden Gegensätzen jeden Besucher sofort in ihren Bann. Moderner Lifestyle, coole Rooftop Bars und Shopping Malls treffen auf lebendige Traditionen, eindrucksvolle Tempel und bunte Märkte.

Ob entlang des Chao Phraya Flusses, rund um die Sukhumvit Road oder in Chinatown, Bangkok hat viele Gesichter und es lohnt sich, ausreichend Zeit einzuplanen, um die zahllosen Highlights der ‚Stadt der Engel' zu entdecken.

Lassen Sie sich beeindrucken vom Königspalast und Bangkoks weitläufigem Tempelbezirk Wat Phra Kaew, dem Blumenmarkt Pak Khlong Talat, Wat Pho mit dem großen liegenden Buddha, dem Golden Mount oder Wat Arun, dem Tempel der Morgenröte.

Shopping-Fans kommen im MBK Center, Silom Complex oder Siam Discovery auf ihre Kosten. Im luxuriösen Icon Siam am Chao Phraya Fluss ist die riesige Food-Etage im Untergeschoss unbedingt einen Besuch wert.

Atemberaubende Ausblicke auf die Metropole eröffnen sich vom Mahanakhon Tower mit seiner großen gläsernen SkyWalk Plattform. Die stylischen Rooftop Bars ziehen Gäste magisch an, um mit einem Cocktail in den Abend zu starten.

Bangkok lässt sich wunderbar mit dem Skytrain entdecken. Ein besonderes Erlebnis ist eine Fahrt mit dem Tuk Tuk, die jedoch ein wenig Verhandlungsgeschick voraussetzt. Feste, günstige Preise bieten Taxis oder die öffentlichen Fähren am Chao Phraya Fluss.

Auch ein Ausflug in Bangkoks reizvolle Umgebung ist ein Muss - ob eine Tour zum berühmten Eisenbahnmarkt, zu einem der schwimmenden Märkte, in die alte Hauptstadt Ayutthaya, in den Khao Yai Nationalpark oder eine Fahrradtour entlag der Klongs.

Kulinarische Streifzüge durch Bangkok: Von leckerem Streetfood der Garküchen bis hin zu nobler Sterneküche bietet Bangkok alles, was das Genießerherz begehrt. Besonders authentisch und vor herrlicher Kulisse speist man in den lokalen Restaurants am Fluss.

Bangkok ist ein Erlebnis für alle Sinne mit garantiertem Suchtpotential.





Stadtführung Bangkok

Halb- oder ganztägig
Privattour, deutschsprachig
Beginn: Täglich
ab | bis Hotel

Halbtägig: Am Morgen besuchen Sie den bunten Blumenmarkt Pak Klong Talad. Mit dem Tuk Tuk geht es weiter zum Wat Pho mit seinem großen liegenden Buddha und per lokaler Fähre über den Chao Phraya Fluss zum Wat Arun, dem Tempel der Morgenröte.
Ganztätig: Frühmorgens Besuch des eindrucksvollen Wat Saket und Golden Mount, gefolgt vom Halbtagesprogramm. Nach dem Mittagessen erwarten Sie der Tempelkomplex Wat Phra Kaew und der Königspalast.

Tourdauer: ca. 08.30 - 12.00 Uhr (halbtägig) | ca. 08.00 - 17.00 Uhr (ganztägig)

Ab-Preise in € pro Person

	Code	2 Pers.	4 Pers.
Halbtägig	BKK0E10PH	108	82
Ganztägig	BKK0E10PF	230	180



BKK - Go as you please

Ganztägig
Privattour, deutschsprachig
Beginn: Täglich
ab | bis Hotel

Sie möchten Bangkok ganz nach Ihren Wünschen und Interessen entdecken und Ihre Zeit selbst einteilen? Mit unserer Go as you please Tour bestimmen Sie Ihr Besichtigungsprogramm selbst, mit dem Luxus eines privaten Fahrers und einer kompetenten Reiseleitung. Diese wird Ihnen umfassende Einblicke und Informationen geben, inklusive spannender Geheimtipps. Individueller können Sie Bangkok nicht erleben! Nicht inklusive: Eintrittsgelder, Parkgebühren, Essen und Getränke.

Tourdauer: ca. 09.00 - 17.00 Uhr (in Bangkok) | ca. 08.00 - 18.00 Uhr (außerhalb Bangkoks)

Ab-Preise in € pro Person

	Code	2 Pers.	4 Pers.
In Bangkok	BKK0E11PF	156	105
Außerhalb BKK	BKK0E12PF	198	132



Manohra Dinner Cruise

Abends
Bootstour, ohne Reiseleitung
Beginn: Täglich
ab | bis Anantara Riverside Bangkok

Die ‚Manohra' ist eine 50 Jahre alte traditionelle Reisbarke, die sehr aufwändig restauriert wurde. An Bord erwartet Sie abends ein hervorragendes 9-Gänge Menü mit köstlichen thailändischen Gerichten (vegetarisch auf Anfrage, exkl. Getränken). Während des Dinners schippern Sie gemütlich auf dem Chao Phraya-Fluss mit atemberaubenden Ausblicken auf Bangkoks illuminierte Kulisse.

Treffpunkt 18.30 Uhr am Pier des Anantara Riverside Hotels
Cruise mit Abendessen: 19.00 - 21.00 Uhr
(an verschiedenen Feiertagen nicht buchbar)

Ab-Preise in € pro Person

	Code	ab 1 Pers.
Gruppe	BKK0E21PH	111



Bangkok bei Nacht

Halbtägig
Privattour, deutschsprachig
Beginn: Dienstag - Sonntag
ab | bis Hotel

Mit dem Tuk Tuk erleben Sie das einzigartige Flair Bangkoks bei Nacht und tauchen in Begleitung Ihrer fachkundigen Reiseleitung ein in die kulinarische Welt der Garküchen. In Chinatown liegt einer der größten Streetfood-Spots der Welt. Trauen Sie sich und probieren Sie sich durch die Vielfalt der traditionellen Köstlichkeiten! Anschließend fahren Sie zum Blumenmarkt Pak Klong Talad. Hier geht es nachts am geschäftigsten zu. In einer der chicen Rooftop-Bars Bangkoks klingt dieser besondere Abend bei einem Cocktail aus.

Tourdauer: ca. 18.30 - 22.30 Uhr

Ab-Preise in € pro Person

	Code	2 Pers.	4 Pers.
Privat	BKK0E18PH	138	118

Tagesaktuelle Bestpreise und Preise weitere Personen auf Anfrage. Obligatorische oder saisonale Zuschläge möglich.



Klongs & Königspalast

Halbtägig
Privattour, deutschsprachig
Beginn: Täglich
ab | bis Hotel

Zwei Höhepunkte Bangkoks erwarten Sie auf dieser Tour: Während einer Bootsfahrt durch die Klongs von Thonburi, dem ursprünglichen Stadtteil westlich des Chao Phraya Flusses erhalten Sie einen Eindruck vom Leben entlang der Wasserstraßen Bangkoks. Sie besichtigen Wat Arun und überqueren den Chao Phraya. Auf der gegenüberliegenden Flussseite warten der eindrucksvolle Königspalast (Thronsaal So. geschlossen) und der große Tempelbezirk Wat Phra Kaew mit dem berühmten Smaragd-Buddha.

Tourdauer: ca. 09.00 - 14.00 Uhr

Ab-Preise in € pro Person

	Code	2 Pers.	4 Pers.
Privat	BKK0E14PH	167	124



BKK Vibes per E-Tuk Tuk

Ganztägig
Privattour, deutschsprachig
Beginn: Täglich
ab | bis Hotel

In Chinatown im Szeneviertel Song Wat schlägt das neue Herz Bangkoks. Stylishe Cafés und Restaurants, Vintage-Shops direkt neben traditionellen Handwerksläden, bunte Grafitties und historische Tempel – nicht umsonst feiert die weltweite Tik Tok Szene diesen sich ständig verändernden Stadtteil. Gehen Sie auf Entdeckungstour – ganz nachhaltig mit dem E-Tuk Tuk, schlendern Sie entspannt durch schmale Gassen und probieren Sie typische Spezialitäten und köstlichen Kaffee. Mittagessen in einem lokalen Restaurant.

Tourdauer: ca. 08.45 - 14.45 Uhr

Ab-Preise in € pro Person

	Code	2 Pers.	4 Pers.
Privat	BKK0E25PF	190	148



Bangkok mal anders

Ganztägig
Privattour, deutschsprachig
Beginn: Täglich
ab Hotel | bis MRT Station

Auf dieser Tour entdecken Sie Bangkok zu Fuß, per Boot, mit dem Tuk-Tuk und Skytrain. Sie starten morgens mit dem Expressboot Richtung Chinatown. Nach einem Bummel durch die Altstadtgassen geht es per Tuk-Tuk zum Blumenmarkt Pak Klong Talad und weiter zur portugiesischen Kirche Santa Cruz. Mittagessen in einem lokalen Restaurant. Am Nachmittag besuchen Sie die eindrucksvollen Tempel Wat Arun und Wat Pho. Zum Ende der Tour kehren Sie mit der MRT U-Bahn zurück ins Stadtzentrum von Bangkok.

Tourdauer: ca. 09.00 - 16.00 Uhr

Ab-Preise in € pro Person

	Code	2 Pers.	4 Pers.
Privat	BKK0E15PF	147	121



Fahrradtour Bangkok

Halbtägig
Privattour, englischsprachig
Beginn: Täglich
ab | bis Hotel

Mit dem Fahrrad durch Bangkok, inmitten von Tausenden von Autos? Tatsächlich sehen Sie auf dieser Tour kaum ein Auto. Entdecken Sie Bangkok auf einzigartige Weise: Mit dem Fahrrad radeln Sie entspannt entlang der Klongs durch die grüne Lunge Bangkoks mit ländlichen Siedlungen, vorbei an Obstplantagen, Reisfeldern und kleinen Tempeln. Einen Teil der Strecke legen Sie per Boot zurück und besuchen auf dem Rückweg eine Open-Air Schule für Muay Thai (Thaiboxen).

Tourdauer: ca. 07.00 - 12.00 Uhr oder 12.00 - 17.00 Uhr

Ab-Preise in € pro Person

	Code	2 Pers.	4 Pers.
Privat	BKK0E20PF	182	139



Eisenbahn Markt & Co.

Halbtägig
Privattour, deutschsprachig
Beginn: Täglich
ab | bis Hotel

Mit dem Zug fahren Sie entlang der Küste zu einem der spektakulärsten Märkte Thailands. Der Mae Klong Railway Market existiert seit mehr als 6 Jahrzehnten auf dem Gelände entlang der Eisenbahnlinie. Hier werden täglich Obst, Gemüse und andere Waren verkauft. Mehrfach pro Tag verkehrt der Zug direkt durch den Markt. Danach besuchen Sie den Schwimmenden Markt Damnoen Saduak per Boot. Auf dem Rückweg nach Bangkok lernen Sie einen kleinen Familienbetrieb kennen, in dem Klebreis hergestellt wird und stoppen am Tempel Wat Bang Kae Noi, der berühmt ist für seine Teakholz-Schnitzereien.

Tourdauer: ca. 06.45 - 13.00 Uhr

Ab-Preise in € pro Person

	Code	2 Pers.	4 Pers.
Privat	BKK0E13PH	155	105



Hidden Beats of Bangkok

Ganztägig
Privattour, deutschsprachig
Beginn: Täglich
ab | bis Hotel

Nur 50 Kilometer von Bangkok entfernt tauchen Sie ein in eine andere Welt mit einmaligen Einblicken in das Leben der Landbevölkerung. Fahrt mit dem Zug nach Wat Suwan. Mit dem Longtail-Boot gleiten Sie durch den Klong Mahasawat vorbei an Dörfern und einem Lotosteich. Auf einem Markt probieren Sie typisches Obst und Gemüse sowie traditionelle Thai-Snacks. Nach einer Bootstour auf dem Chin-Fluss mit Ausblicken auf üppige Gemüsefarmen, Mittagessen am Flussufer in einem zauberhaften Gartenrestaurant. Rückfahrt nach Bangkok am frühen Nachmittag.

Tourdauer: ca. 06.30 - 14.30 Uh

Ab-Preise in € pro Person

	Code	2 Pers.	4 Pers.
Privat	BKK0E26PF	223	159



Khao Yai Nationalpark

Ganztägig
Privattour, deutschsprachig
Beginn: Täglich
ab | bis Hotel

Der Khao Yai Nationalpark ist der älteste Nationalpark Thailands und gehört zum UNESCO Weltnaturerbe. Nach einer ca. 2,5-stündigen Fahrt ab Bangkok erreichen Sie den üppigen Regenwald mit seinen spektakulären Wasserfällen. Mit Ihrem Reiseleiter und einem lokalen Ranger gehen Sie auf Spurensuche und entdecken die vielfältige Flora und Fauna auf einer Wanderung. Mit etwas Glück sichten Sie wilde Elefanten, Gibbons, Sambarhirsche, oder einen großen Nashornvogel. Khao Yai ist Heimat von über 300 Vogelarten. Mittagessen in einem lokalen Restaurant.

Tourdauer: ca. 06.00 - 18.30 Uhr

Ab-Preise in € pro Person

	Code	2 Pers.	4 Pers.
Privat	BKK0E20PF	285	206



Ayutthaya

Ganztägig
Privattour, deutschsprachig
Beginn: Mittwoch - Montag
ab | bis Hotel

Frühmorgens starten Sie auf eine entspannte Flussfahrt auf dem Chao Phraya nach Ayutthaya. Genießen Sie die Ausblicke auf Bangkoks vorbeiziehende Szenenerie und kleine Dörfer. Thailändisches Mittagsbuffet an Bord. In Nonthaburi besuchen Sie das Chan Kasem Museum (Mi-So) bzw. den Sommerpalast Bang Pa In (Mo). In Ayutthaya wandeln Sie auf den Spuren der alten Hauptstadt Siams durch den historischen Park mit seinen eindrucksvollen Pagodentempeln und Palastruinen. Rückfahrt nach Bangkok per Auto| Minibus.

Tourdauer: ca. 07.00 - 17.00 Uhr

Ab-Preise in € pro Person

	Code	2 Pers.	4 Pers.
Privat	BKK0E16PF	224	168

Tagesaktuelle Bestpreise, weitere Zimmerkategorien und Specials auf Anfrage | Transferinformationen ab Seite 333.

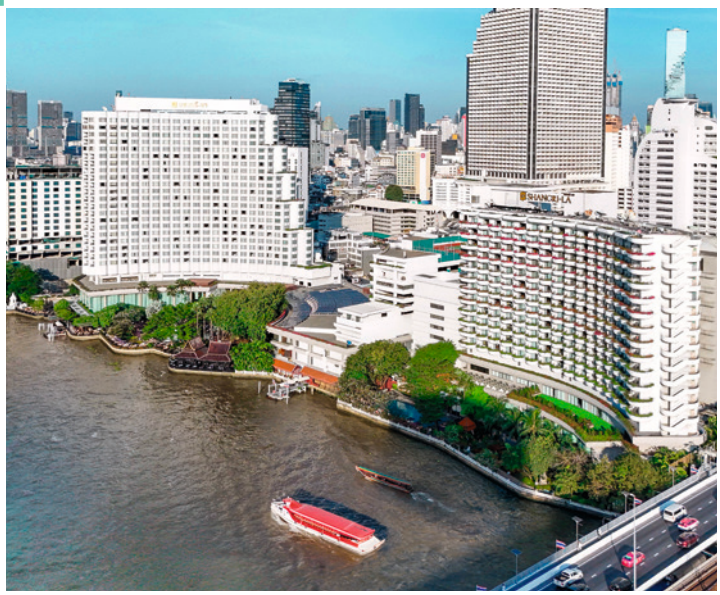



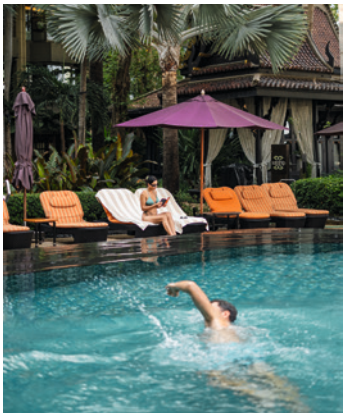





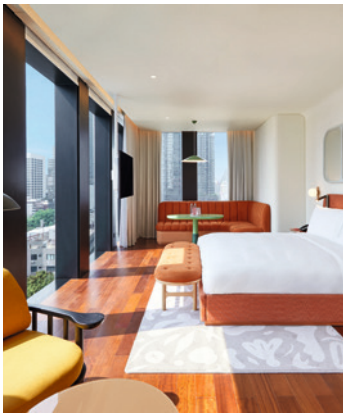

Shangri-La Hotel Bangkok

TOP LAGE

Das Shangri-La Hotel Bangkok zählt zu den führenden Luxushotels in Thailands Metropole. Mit seiner exponierten Lage direkt am Chao Phraya Fluss, seinem üppigen Garten und großem Swimmingpool versprüht es Resortcharatker im Herzen von Bangkok. Die eleganten, großzügigen Zimmer verteilen sich auf zwei Hotelflügel - den Shangri-La und den Krungthep-Flügel. Vier hervorragende Restaurants verwöhnen Sie mit thailändischer, chinesischer oder italienischer Küche. Das ‚Next 2' Restaurant mit seiner wunderschönen, großen Terrasse am Fluss bietet hervorragende, riesige Buffets mit Köstlichkeiten aus aller Welt. Das große Chi-Spa bietet entspannende Anwendungen á la Shangri-La.

Zimmer & Ausstattung
802 Zimmer und Suiten verfügen über Bad mit Dusche, Badewanne, Klimaanlage, TV, Telefon, WiFi, Minibar, Kaffee-|Teekocher, Safe

> Deluxe-Zimmer (D1) | 36 qm | max. 3 Erw. bzw. 2 Erw., 2 Kinder 0-11 Jahre | Shangri-La Flügel
> Deluxe Flussblick-Zimmer (D2) | 36 qm | max. 3 Erw. bzw. 2 Erw., 2 Kinder 0-11 Jahre | Shangri-La Flügel
> Krungthep Flussblick-Zimmer (D3) | 44 qm | max. 3 Erw. bzw. 2 Erw., 2 Kinder 0-11 Jahre | Krungthep Flügel

Weitere Kategorien (u.a. Horizon Club-Room, Executive Suite) auf Anfrage.

Essen & Trinken
4 Restaurants, 2 Bars

Freizeit & Unterhaltung
2 Swimmingpools, Fitnessbereich, Chi-Spa | teilweise gegen Gebühr

Lage Bangkok | Stadtzentrum | Chao Phraya Fluss. Entfernungen: Flughafen Bangkok Suvarnabhumi ca. 1 Fahrstunde, Skytrain-Station Saphan Taksin 5 Gehminuten, Restaurants und Geschäfte in Gehdistanz

Specials
Frühbucherrabatt bis zu 20%

Ab-Preise in € pro Person | Nacht inkl. Frühstück BKK0H1500

	Code	Nebensaison z.B. 01.04. - 31.10.	Hauptsaison z.B. 03.01. - 31.03.
Deluxe-Zimmer	D1	DZ 119 | EZ 238	DZ 122 | EZ 244
Krungthep Flussblick-Zimmer	D3	DZ 147 | EZ 294	DZ 150 | EZ 300

The Standard Bangkok Mahanakhon

D DESIGN

Ein Muss für Design-Fans! In einem der spektakulärsten Gebäude Bangkoks, dem 314 m hohen Maha Nakhon Tower, befindet sich das Flaggschiff der jungen Lifestyle-Hotelgruppe The Standard. Das unverwechselbare Design von Jaime Hayon zieht sich durch die Lobby, die luxuriösen Zimmer und extravaganten Restaurants bis ins hypermoderne Gym. Thailands höchstes Restaurant ‚Ojo' serviert kreative mexikanische Gaumenfreuden, Thai-Bites und köstliche Cocktails bietet ‚The Parlor'. Auf dem Rooftop wartet, neben dem atemberaubenden Skywalk, der coole Sky Beach, Bangkoks höchste Cocktailbar. Eine der angesagtesten Locations Bangkoks!

Zimmer & Ausstattung
155 Zimmer und Suiten verfügen über Bad mit Regendusche, Badewanne, Klimaanlage, TV, Bang & Olufsen Bluetooth Speaker, Telefon, WiFi, Minibar, Nespressomaschine, Safe

> Standard King-Zimmer (D4) | 30 qm | max. 2 Erw.
> Deluxe King-Zimmer (D1) | 40 qm | max. 3 Erw. bzw. 2 Erw.,1 Kind 0-11 Jahre
> Premium King-Zimmer (D2) | 45 qm | max. 3 Erw. bzw. 2 Erw.,1 Kind 0-11 Jahre
> Corner King-Zimmer (D3) | 56 qm | max. 3 Erw. bzw. 2 Erw., 2 Kinder 0-11 Jahre

Essen & Trinken
7 Restaurants und Bars, 1 Pool-Bar

Freizeit & Unterhaltung
Swimmingpool, Jacuzzi, Fitnessbereich (24h) | teilweise gegen Gebühr

Lage
Bangkok | Stadtzentrum | Silom
Entfernungen: Flughafen Bangkok Suvarnabhumi ca. 1 Fahrstunde, Skytrain-Station Chong Nonsi wenige Gehminuten, Restaurants und Geschäfte in Gehdistanz

Specials
Frühbucherrabatt bis zu 20%, Long Stay Offer 5% ab 3 Nächten (außer Peak Saison)

Ab-Preise in € pro Person | Nacht inkl. Frühstück BKK0H1502

	Code	Nebensaison z.B. 01.04. - 31.10.	Hauptsaison z.B. 01.11. - 31.03.
Standard King-Zimmer	D4	DZ 127 | EZ 254	DZ 138 | EZ 276
Corner King-Zimmer	D3	DZ 200 | EZ 400	DZ 212 | EZ 424

Tagesaktuelle Bestpreise, weitere Zimmerkategorien und Specials auf Anfrage | Transferinformationen ab Seite 333.







Anantara Riverside Bangkok Resort

Das luxuriöse Anantara Riverside Resort ist eine grüne Oase der Ruhe inmitten der Großstadt. Dieses wunderschöne Stadthotel mit Resortcharakter liegt herrlich direkt am Chao Phraya Fluss. Die Zimmer und Suiten sind im modernen Thai-Stil gestaltet. Die hervorragenden Restaurants und Bars sowie das Anantara Spa bieten den legendären Service der renommierten Hotelgruppe. Mit seinem schönen tropischen Garten und dem großen Swimmingpool ist das Resort die perfekte Adresse für Familien und Paare, die eine spannende Städtetour mit ein paar erholsamen Tagen in Bangkok kombinieren möchten. Das Shuttleboot des Hotels bringt Sie direkt zur Skytrain-Station. Von hier aus erreichen Sie schnell alle wichtigen Sehenswürdigkeiten und Hot Spots der Stadt.

Zimmer & Ausstattung
376 Zimmer und Suiten verfügen über Bad mit Dusche, Badewanne, Klimaanlage, TV, Telefon, WiFi, Minibar, Kaffee-|Teekocher, Safe, Balkon.

- Deluxe-Zimmer (D1) | 38 qm | max. 3 Erw. bzw. 2 Erw., 1 Kind 0-12 Jahre
- Deluxe Flussblick-Zimmer (D2) | 38 qm | max. 3 Erw. bzw. 2 Erw., 1 Kind 0-12 Jahre
- Junior Flussblick-Suite (U2) | 48 qm | max. 3 Erw. bzw. 2 Erw., 1 Kind 0-12 Jahre
- Anantara Riverfront-Suite (U3) | 108 qm | max. 3 Erw. bzw. 2 Erw., 2 Kinder 0-12 Jahre

Essen & Trinken
7 Restaurants, 3 Bars

Freizeit & Unterhaltung
Swimmingpool, Kinderpool, Jacuzzi, Fitnessbereich (24h), Tennis, Tischtennis, Spa, Sauna, Kochkurse, Kinderclub | teilweise gegen Gebühr

Lage
Bangkok | Stadtzentrum | Chao Phraya Fluss
Entfernungen: Flughafen Bangkok Suvarnabhumi ca. 50 Fahrminuten, kostenloses Shuttleboot zur Skytrain-Station Saphan Taksin

Specials Frühbucherrabatt bis zu 20%

Hinweis
Gäste, die eine Suite buchen erhalten die folgenden Benefits: Zugang zur Kasara Lounge mit Snacks und Getränken, Deluxe Frühstück, Nachmittagstee, Cocktails & Canapées, 25% auf Wäscheservice, 15% auf Spa-Anwendungen

Tischler Tipp
Direkt am Anantara Riverside Resort startet täglich die Manohra Dinner Cruise. An Bord dieser aufwändig umgebauten, traditionellen Reisbarke genießen Sie thailändische Köstlichkeiten in sieben Gängen, besten Anantara Service und ein herrliches abendliches Panorama entlang des Chao Phraya Flusses. (siehe S. 34)



Ab-Preise in € pro Person | Nacht inkl. Frühstück **BKK0H1501**

	Code	Nebensaison z.B. 01.04. - 31.10.	Hauptsaison z.B. 03.01. - 31.03.
Deluxe-Zimmer	D1	DZ 103 | EZ 206	DZ 140 | EZ 280
Junior Flussblick-Suite	U2	DZ 197 | EZ 394	DZ 248 | EZ 496

Tagesaktuelle Bestpreise, weitere Zimmerkategorien und Specials auf Anfrage | Transferinformationen ab Seite 333.

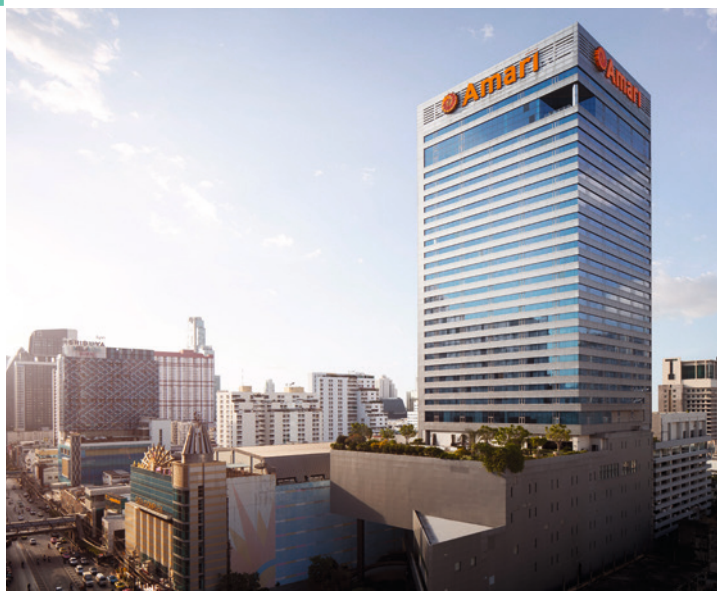





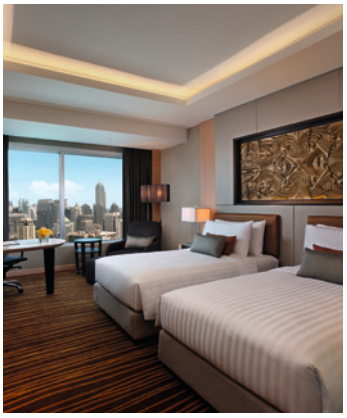

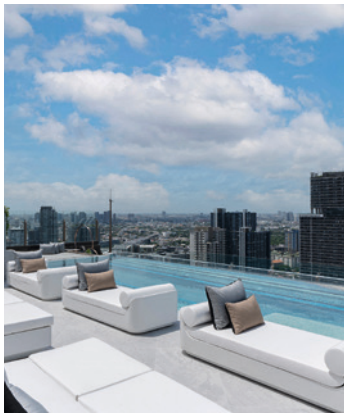

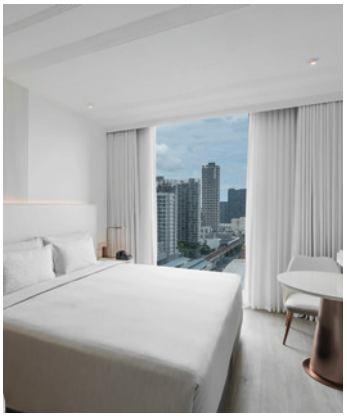

Amari Bangkok

Dank seiner zentralen Lage ist das Amari Bangkok das ideale Domizil für Entdeckungstouren durch Thailands Metropole. Das moderne Hotel verbindet modernen Komfort mit zeitgenössischem Design und thailändischer Gastfreundschaft. In der direkten Umgebung befinden sich unter anderem die Platinum Fashion Mall, der Pratunam Market, Central World und der Erawan-Schrein. Mit seinen großzügigen Zimmern, stilvollen Restaurants und dem ruhigen Poolbereich ist das Amari Bangkok ein ideales Stadthotel für Kultur- und Shoppingfans sowie für Familien.

Zimmer & Ausstattung
564 Zimmer verfügen über Bad mit Badewanne und Dusche, Klimaanlage, TV, Telefon, WiFi, Minibar, Kaffee-|Teekocher, Safe

> Deluxe-Zimmer (D1) | 40 qm | max. 3 Erw. bzw.2 Erw., 2 Kinder 0-11 Jahre
> Grand Deluxe-Zimmer (D2) | 40 qm | max. 3 Erw. bzw. 2 Erw., 2 Kinder 0-11 Jahre
> Premier-Zimmer (D3) | 40 qm | max. 3 Erw. bzw. 2 Erw., 2 Kinder 0-11 Jahre

Weitere Kategorien (u. a. Club Premier Zimmer) auf Anfrage.

Essen & Trinken
4 Restaurants, 3 Bars

Freizeit & Unterhaltung
Swimmingpool, Kinderpool, Fitnessbereich, Spa, Squash, Yoga | teilweise gegen Gebühr

Lage
Bangkok | Stadtzentrum | Pratunam nahe Ratchaprasong
Entfernungen: Flughafen Bangkok ca. 45 Fahrminuten, Chit Lom BTS Station | Ratchathewi BTS Station 15 Gehminuten, Pratunam Pier 7 Gehminuten, Restaurants und Geschäfte in direkter Umgebung

Specials
Frühbucherrabatt bis zu 15%

INNSiDE by Meliá Bangkok Sukhumvit

In einem neuen Hotspot-Viertel Bangkoks im Stadtteil On Nut, umgeben von vielen Geschäften und Restaurants liegt dieses stylische Hotel. Lassen Sie sich vom einzigartigen Design des INNSiDE by Meliá Bangkok begeistern. Die Stadtblick-Zimmer liegen in den oberen Etagen und bieten einen herrlichen Blick auf Bangkok. Ein Highlight ist der spektakuläre Infinitypool auf dem Dach mit transparentem Boden. Die beiden Restaurants bieten Köstlichkeiten von Thaiküche bis zu spanischen Tapas. Von der chicen Rooftop-Bar genießen Sie bei einem Cocktail mit Blick auf die Stadt. Mit dem Skytrain erreichen Sie schnell das Zentrum und alle wichtigen Sehenswürdigkeiten Bangkoks.

Zimmer & Ausstattung
176 Zimmer verfügen über Bad mit Regendusche, Klimaanlage, TV, Telefon, WiFi, Minibar, Kaffee-|Teekocher, Safe

> The INNSiDE-Zimmer (D3) | 20 qm | max. 2 Erw., 1 Kind 0-11 Jahre
> The INNSiDE Corner-Zimmer (D1) | 20 qm | max. 2 Erw., 1 Kind 0-11 Jahre
> The Townhouse-Zimmer (D2) | 22 qm | max. 3 Erw. bzw. 2 Erw., 1 Kind 0-11 Jahre | Badewanne, separater Wohnraum

Weitere Kategorien (The Townhouse 2 Schlafzimmer) auf Anfrage.

Essen & Trinken
2 Restaurants, 2 Bars

Freizeit & Unterhaltung
Infinitypool, Fitnessbereich (24h) | teilweise gegen Gebühr

Lage
Bangkok | Sukhumvit | On Nut Viertel
Entfernungen: Flughafen Bangkok ca. 30 Fahrminuten, Skytrain-Station BTS On Nut 2 Gehminuten, Restaurants und Geschäfte in direkter Umgebung

Specials
Frühbucherrabatt bis zu 10%

Ab-Preise in € pro Person | Nacht inkl. Frühstück BKK0H1408

	Code	Nebensaison z.B. 01.04. - 31.10.	Hauptsaison z.B. 04.01. - 31.03.
Deluxe-Zimmer	D1	DZ 96 | EZ 192	DZ 104 | EZ 208
Premier-Zimmer	D3	DZ 119 | EZ 238	DZ 126 | EZ 256

Ab-Preise in € pro Person | Nacht inkl. Frühstück BKK0H1406

	Code	Nebensaison z.B. 01.04. - 31.10.	Hauptsaison z.B. 04.01. - 31.03.
The INNSiDE-Zimmer	D3	DZ 71 | EZ 142	DZ 76 | EZ 152
The Townhouse-Zimmer	D2	DZ 117 | EZ 234	DZ 122 | EZ 244

Tagesaktuelle Bestpreise, weitere Zimmerkategorien und Specials auf Anfrage | Transferinformationen ab Seite 333.







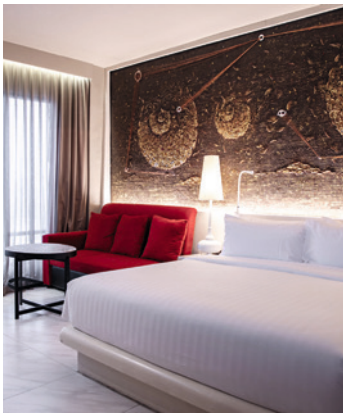



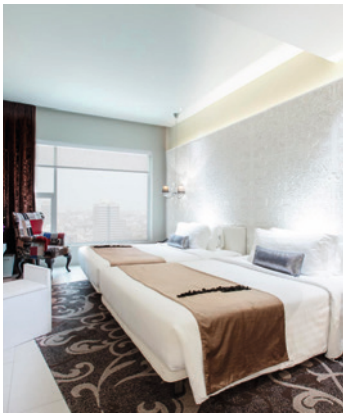

Siam@Siam Design Hotel Bangkok

D DESIGN

Das trendige Siam@Siam Design Hotel begeistert mit seinem coolen Ambiente und seiner hervorragenden Lage direkt am Siam Square. Alle Zimmer sind modern und stilvoll eingerichtet. Die Club-Zimmer liegen in den oberen Etagen mit herrlichem Ausblick auf Bangkok. Der Salzwasser-Infinitypool auf dem Dach mit seinem Sonnendeck ist der perfekte Platz, um nach einer spannenden Citytour zu relaxen. In der 25. Etage lädt die ‚Paradise Lost Rooftop Bar' zu Cocktails mit spektakulärem 360°-Blick ein. Das beliebte Restaurant ‚Chim Chim' im Erdgeschoss ist ganztägig ein beliebter kulinarischer Treffpunkt in von Kunst inspiriertem Ambiente.

Zimmer & Ausstattung
221 Zimmer verfügen über Bad mit (Regen-) Dusche|Badewanne, Klimaanlage, TV, Telefon, WiFi, Minibar, Kaffee-|Teekocher, Safe

> Deluxe-Zimmer (D1) | 28 qm | max. 3 Erw. bzw. 2 Erw., 1 Kind 0-11 Jahre
> Deluxe Corner-Zimmer (D2) | 30 qm | max. 3 Erw. bzw. 2 Erw., 1 Kind 0-11 Jahre
> Studio-Zimmer (D5) | 48 qm | max. 3 Erw. bzw. 2 Erw., 1 Kind 0-11 Jahre

Weitere Kategorien (u. a. Grand Deluxe-Zimmer, Grand Heritage-Zimmer) auf Anfrage.

Essen & Trinken
4 Restaurants, 1 Rooftop-Bar, 1 Wein-|Zigarrenshop

Freizeit & Unterhaltung
Infinitypool, Jacuzzi, Fitnessbereich | teilweise gegen Gebühr

Lage
Bangkok | Stadtzentrum | Siam Square
Entfernungen: Flughafen Bangkok ca. 45 Fahrminuten, Skytrain-Station National Stadium 2 Gehminuten, Restaurants und Geschäfte in unmittelbarer Umgebung

Specials
Frühbucherrabatt bis zu 30%

Ab-Preise in € pro Person | Nacht inkl. Frühstück — **BKK0H1401**

	Code	Nebensaison z.B. 01.04. - 31.10.	Hauptsaison z.B. 03.01. - 31.03.
Deluxe-Zimmer	D1	DZ 81 | EZ 162	DZ 90 | EZ 180
Studio-Zimmer	D5	DZ 108 | EZ 216	DZ 117 | EZ 234

Mode Sathorn Hotel

Im Stadtteil Sathorn mit seinen Wolkenkratzern, Geschäftsvierteln und Einkaufszentren liegt das Mode Sathorn Hotel. Das moderne Stadthotel begeistert mit modernem Design und seiner hervorragenden Lage. Die Skytrain Station direkt vor der Haustür lässt Sie alle wichtigen Sehenswürdigkeiten Bangkoks schnell erreichen. Auch der Lumpini Park und der Silom Nachtmarkt sind nur wenige Stationen entfernt. Die komfortablen, stilvollen Zimmer sind hell und geräumig und in modernem Design gestaltet. Der schöne Infinitypool auf der 11. Etage lädt zum Relaxen ein. Im ‚Borisud Pure Spa' können Sie sich nach einer erlebnisreichen Bangkok-Tour verwöhnen lassen. Bei einem Dinner oder Cocktail im stylischen ‚The Roof @38' genießen Sie einen atemberaubenden Ausblick auf die beleuchtete Stadt.

Zimmer & Ausstattung
201 Zimmer verfügen über Bad mit Regendusche, Klimaanlage, TV, Telefon, WiFi, Minibar, Kaffee-|Teekocher, Safe

> Deluxe Mode-Zimmer (D1) | 27-38 qm | max. 3 Erw. bzw. 2 Erw., 1 Kind 0-11 Jahre | 14.-36. Etage
> Executive Mode-Zimmer (D2) | 49 qm | max. 2 Erw. | Badewanne

Essen & Trinken
2 Restaurants, 1 Pool-Bar, 1 Bistro, 1 Café

Freizeit & Unterhaltung
Infinitypool, Fitnessbereich, Sauna, Spa | teilweise gegen Gebühr

Lage
Bangkok | Stadtzentrum | Sathorn
Entfernungen: Flughafen Bangkok ca. 40 Fahrminuten, Skytrain-Station Surasak 2 Gehminuten, Restaurants und Geschäfte in Gehdistanz

Ab-Preise in € pro Person | Nacht inkl. Frühstück — **BKK0H1405**

	Code	Saison ganzjährig 01.11. - 31.10.
Deluxe Mode-Zimmer	D1	DZ 50 | EZ 100
Executive Mode-Zimmer	D2	DZ 71 | EZ 142

Tagesaktuelle Bestpreise, weitere Zimmerkategorien und Specials auf Anfrage | Transferinformationen ab Seite 333.

Nordthailand





TISCHLER TIPP



Am Berg Doi Tung beeindrucken die Doi Tung Royal Villa der Großmutter des Königs im Stil eines Schweizer Chalets und der wunderschöne Mae Fah Luang Garten mit exotischen Pflanzen, farbenprächtigen Blüten und herrlichen Ausblicken.

Die Provinzen im Norden gehören zu den faszinierendsten Regionen Thailands. Hier finden Sie abwechslungsreiche Landschaften, die höchsten Berge und breite, fruchtbare Täler. Goldene Tempel auf Bergspitzen glitzern im Sonnenlicht und die ethnischen Minderheiten gewähren Einblick in ihre Bräuche und Traditionen. Zudem erwartet Sie im Norden Thailands ein angenehm erfrischendes Klima.

Chiang Mai
Die ‚Rose des Nordens' ist das Zentrum der Region und die zweitgrößte Stadt Thailands. Chiang Mai liegt in reizvoller Umgebung und hat im Gegensatz zu Bangkok eher das Flair einer quirligen Kleinstadt. Die bedeutende Rolle in der Geschichte Thailands, von der heute noch zahlreiche Baudenkmäler zeugen, prägt den besonderen Charakter der Stadt. Chiang Mai ist der perfekte Ausgangspunkt für Ausflüge und Rundreisen im Norden.

Chiang Rai
Das charmante Städtchen Chiang Rai und die gleichnamige Provinz bestechen durch ihre malerische Lage inmitten der nordthailändischen Bergwelt. Neben Touren in die atemberaubende Natur, folgen Sie hier auch den Spuren der Bergvölker der Hmong, Lahu, Lisu, Akha oder Karen.

Das Goldene Dreieck
An diesem berühmten Dreiländereck grenzen Laos, Myanmar und Thailand aneinander. Die Region blickt auf eine bewegte Geschichte zurück, die eindrucksvoll in der Hall of Opium dokumentiert ist. Eine Bootsfahrt auf dem Mekong und den herrlichen Ausblick auf den Zusammenfluss von Mekong und Ruak Fluss sollten Sie nicht verpassen.

Mae Hong Son
Die nordthailändische Provinz Mae Hong Son ist von atemberaubender landschaftlicher Schönheit. Imposante Wasserfälle, versteckte Höhlen und ursprüngliche Gebirgsdörfer machen die Region zu einem idealen Ziel für Entdeckungs- und Aktivtouren.

Anreise
Flughafen Chiang Mai: mehrmals täglich Flugverbindungen von Bangkok. Mit dem Zug oder Mietwagen ab Bangkok, bzw. im Rahmen einer Rundreise.

Beste Reisezeit
November bis März

Hinweis
In den Wintermonaten kann es im Norden Thailands nachts sehr kalt werden.



Klimatabelle Chiang Mai

Ø Werte	Jan	Feb	Mar	Apr	Mai	Jun	Jul	Aug	Sep	Okt	Nov	Dez
Tag °C	28	29	30	32	33	33	29	27	26	26	25	24
Nacht °C	13	14	16	20	21	22	22	21	20	20	17	15
Regentage	1	1	3	6	12	12	14	17	14	9	4	1









HÖHEPUNKTE



- Erleben Sie Chiang Mais zauberhafte Altstadt mit der Fahrradrikscha.
- Probieren Sie Thailands besten Tee & Kaffee im chinesischen Dorf Santi Khiri am Doi Mae Salong.

Das Goldene Dreieck

5 Tage | 4 Nächte • ab | bis Chiang Mai

PRIVAT | MINI GRUPPE

Der Norden gehört zu den faszinierendsten Regionen Thailands: Städte mit großer Vergangenheit und reichem kulturellem Erbe finden Sie hier ebenso wie atemberaubend schöne Landschaften und eine grandiose Natur. Nur eine Flugstunde von Bangkok entfernt, ist der Norden ein eigenes Land mit unvergleichlichem Charakter. Exotische Blumengärten, beeindruckende Bergtempel und Einblicke in die bewegte Geschichte der Region gehören zu den Höhepunkten dieser Tour.

1. Tag: Chiang Mai - Chiang Rai - Mae Chan, ca. 240km | 5h | M,A
Abholung im Hotel in Chiang Mai, Fahrt nach Chiang Rai & Besuch des einzigartigen weißen Tempels Wat Rong Khun des Künstlers Chalermchai Kositpipat. Bootsfahrt auf dem Kok Fluss. Mittagessen in einem lokalen Restaurant. Besichtigung von „Ban Dam“, einer Ansammlung schwarzer Häuser des Künstlers Thawan Duchanee.

2. Tag: Mae Chan - Goldenes Dreieck - Mae Chan, ca. 150km | 3h | F,M
Fahrt nach Doi Tung, Besichtigung der subtropischen Gärten und der Doi Tung Royal Villa der Mutter des verstorbenen Königs Bhumibol. Weiterfahrt nach Mae Sai, Thailands nördlichster Stadt an der Grenze zu Myanmar. Nach dem Mittagessen Fahrt ins Goldenene Dreieck und nach Chiang Saen, Hafenstadt am Mekong und älteste königliche Hauptstadt Thailands.

3. Tag: Mae Chan - Doi Mae Salong - Chiang Mai, ca. 250km | 5h | F,M
Fahrt in die Bergwelten Nordthailands und Besuch des abgelegenen Khun Sa Museums, das viele Informationen zur bewegten Geschichte der Region gibt. Nächste Station: der Berg Doi Mae Salong. Im chinesischen Dorf Santi Khiri Besuch wird Thailands bester Tee und Kaffee angebaut. Mittagessen in einem lokalen Restaurant. Weiterfahrt nach Chiang Mai, Ankunft am späten Nachmittag.

4. Tag: Chiang Mai | F,M
Stadtführung Chiang Mai mit vielen Höhepunkten: Kurze Rikschafahrt durch die Altstadt zum kleinen Tempel Wat Pantau und Wat Phra Sing. Nach dem Mittagessen Besuch des Tempels Doi Suthep hoch über der Stadt mit herrlichem Ausblick (306 Treppenstufen). Abend zur freien Verfügung. Unser Tipp: Besuch des bekannten Nachtmarkts.

5. Tag: Chiang Mai | F
Transfer Flughafen Chiang Mai.

Programmänderungen vorbehalten

Leistungspaket
- Rundreise, Eintrittsgelder & Mahlzeiten lt. Programm
- Unterkunft in den ausgewählten Hotels
- Beförderung in klimatisierten Fahrzeugen
- Deutsch sprechende lokale Reiseleitung

Privattour, deutschsprachig
Beginn: Täglich

Minigruppe, deutschsprachig
Min. 2 Pers. | Max. 14 Pers.
Beginn: Montag

Hinweis
Im Norden Thailands kann es in den Wintermonaten kühl werden. Bitte Regenschutz und warme Kleidung mitnehmen.

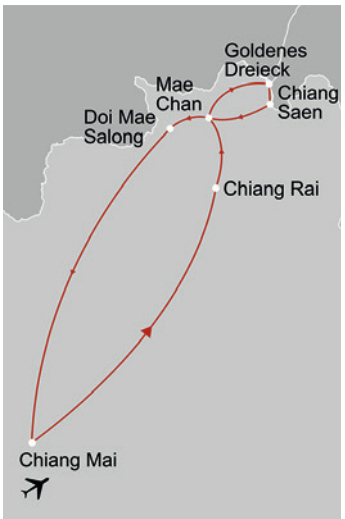

Sie übernachten in folgenden oder ähnlichen Hotels

Ort	Nächte	Standard
Mae Chan	2	Phu Chaisai Mountain Resort & Spa
Chiang Mai	2	Bodhi Serene

Ab-Preise in € pro Person im Doppelzimmer **CNX5R1000**

Kategorie	Code	Privattour bei 2 Personen	Minigruppe bei 2 Personen
Standard	D201 | DG01	1065	1000

Tagesaktuelle Bestpreise und Preise weitere Personen auf Anfrage. Obligatorische oder saisonale Zuschläge möglich.









HÖHEPUNKTE



Entdecken Sie die Umgebung von Chiang Kham auf einer Fahrradtour durch die Reisfelder.

Die schwarzen Häuser ‚Ban Dam' zeigen die Sammlung des Künstlers Thawan Duchanee.

Wo Berge flüstern – eine Reise zu den Geheimnissen Nordthailands

AUTHENTISCH PRIVAT

6 Tage | 5 Nächte • ab Nan | bis Chiang Mai

Diese Reise führt Sie in die ursprünglichen Regionen Nordthailands, teilweise fernab der bekannten Routen. Entdecken Sie das einst unabhängige Königreich Nan, erkunden Sie das zauberhafte Chiang Kham bei einer Fahrradtour und erleben Sie das Goldene Dreieck mit seiner bewegten Geschichte. Unterwegs begegnen Ihnen ethnische Minderheiten, kunstvolle Tempel, farbenfrohe Märkte und eindrucksvolle Berglandschaften. Auch die vielseitige Küche des Nordens macht diese Reise zu einem besonderen Erlebnis.

1. Tag: Nan | M,A
Vormittags Ankunft in Nan, Abholung am Flughafen. Besuch des Tempels Wat Phra That Khao Noi auf dem Weg zum Hotel. Mittagessen in einem lokalen Restaurant, Besuch des Tempels Wat Phra that Chae Haeng. Abendessen in einem Restaurant in Nan.

2. Tag: Nan - Chiang Kham, ca. 180km | 4h | F,M,A
Fahrt in die Bergwelten Nordthailands u.a. über die landschaftlich eindrucksvolle Straße Nr. 1148. Mittagessen, Fahrradtour in Chiang Kham durch Reisfelder und Nebenstraßen zu Tempeln und lokalen Handwerksbetrieben.

3. Tag: Chiang Kham - Chiang Khong, ca. 140km | 3h | F,M
Besuch des einzigartigen Sing Dham Hauses, Fahrt in die Berge zum Doi Patang (200 Treppenstufen zum Gipfel). Mittagessen im Dorf Pha Tang. Weiterfahrt zum Grenzort Chiang Khong am Mekong. Freizeit am Abend.

4. Tag: Chiang Khong - Goldenes Dreieck - Mae Chan, ca. 130km | 3h | F,M
Fahrt entlang des Mekong über Chiang Saen ins Goldene Dreieck. Mittagessen in einem lokalen Restaurant. Besuch des ‚Hall of Opium' Museums und des Marktes von Mae Sai, Weiterfahrt nach Mae Chan in Ihr Mountain Resort.

5. Tag: Mae Chan - Tham Luang - Chiang Rai - Mae Chan, ca. 130km | 3h | F,M
Morgens Besuch der Tham Luang Höhle. Fahrt nach Chiang Rai, Besuch der Doi Ding Daeng Töpferei, des berühmten weißen Tempels Wat Rong Khun und von Ban Dam, schwarzer Häuserkomplex und Ausstellung des Künstlers Thawan Duchanee. Rückkehr zu Ihrem Resort in Mae Chan.

6. Tag: Mae Chan - Doi Mae Salong - Chiang Mai, ca. 260km | 5.5h | F,M
Fahrt zum Berg Doi Mae Salong, Besuch des Khun Sa Museums und des Dorfs Santi Khiri, wo Thailands bester Tee und Kaffee angebaut wird. Mittagessen in Thatorn, Fahrt zum Anschlusshotel in Chiang Mai.

Programmänderungen vorbehalten

Leistungspaket
- Rundreise, Eintrittsgelder & Mahlzeiten lt. Programm
- Unterkunft in den ausgewählten Hotels
- Beförderung in klimatisierten Fahrzeugen
- Deutsch sprechende lokale Reiseleitung

Privattour, deutschsprachig
Beginn: Täglich

Hinweis
Planen Sie für die Anreise nach Nan einen frühen Flug ab Bangkok ein. An Tag 6 empfehlen wir ein Anschlusshotel in Chiang Mai.

Tischler Tipp
Verlängern Sie Ihre Reise um einige Tage in Chiang Mai | Hotels und Ausflüge ab Seite 46.



Sie übernachten in folgenden oder ähnlichen Hotels

Ort	Nächte	Standard
Nan	1	Nan Seasons Boutique Resort
Chiang Kham	1	Rico Resort
Chiang Khong	1	Chiangkhong Teak Garden Riverfront Hotel
Mae Chan	2	Phu Chaisai Mountain Resort

Ab-Preise in € pro Person im Doppelzimmer **NNTOR1000**

Kategorie	Code	Privattour bei 2 Personen	Privattour bei 4 Personen
Standard	D201	1745	1270

Tagesaktuelle Bestpreise und Preise weitere Personen auf Anfrage. Obligatorische oder saisonale Zuschläge möglich.











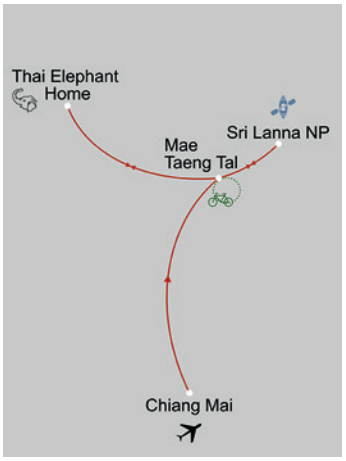

Faszinierendes Mae Hong Son

WIEDERHOLER PRIVAT

4 Tage | 3 Nächte • ab | bis Chiang Mai

Der Nordwesten Thailands war einst das Zentrum des Lanna-Königreichs. Fruchtbare Täler, undurchdringlicher Dschungel und eine Vielzahl von Bergdörfern prägen die Region. Die kurvenreiche Fahrt von Chiang Mai nach Mae Hong Son ist wildromantisch und zählt zu den reizvollsten Strecken Thailands.

1. Tag: Chiang Mai - Pai, 130km | 3h | M
Abholung im Hotel in Chiang Mai, Fahrt nach Mae Rim mit Besichtigung des Darapirom Palasts. Über Mae Malai und eindrucksvolle Bergketten Weiterfahrt ins fruchtbare Tal von Pai. Mittagessen in lokalem Restaurant, Nachmittag zur freien Verfügung.

2. Tag: Pai - Mae Hong Son, ca. 160km | 3.5h | F,M
Fahrradtour (ca. 15km) von Pai zum Mo Paeng Wasserfall, durch Dörfer der Lahu- und Lisu-Bergvölker und zum Wat Nam Hoo. Mittagessen in lokalem Restaurant. Fahrt über den Wind-Pass nach Mae Hong Son durch herrliche Landschaften. Besuch der Tham Lot Höhlen per Floß.

3. Tag: Mae Hong Son | F,M,A
Bootsfahrt auf dem Pai Fluss zu einem Dorf des Stammes der Padaung, der ‚Giraffenfrauen'. Mittagessen in Mae Hong Son. Nachmittags Besuch des lokalen Marktes und der Tempel Wat Nong Jong Kam, Wat Jong Klan und Wat Phra Dhat Doi Kongmoo.

4. Tag: Mae Hong Son - Doi Inthanon - Chiang Mai, ca. 310km | 6.5h | F,M
Besuch von Khun Yuam mit kleinem Museum, Fahrt ins Dorf Mae Chaem, Mittagessen in lokalem Restaurant. Fahrt zum Doi Inthanon, Thailands höchstem Berg und zum Wachirathan Wasserfall. Rückfahrt nach Chiang Mai.

Programmänderungen vorbehalten

Leistungspaket
- Rundreise, Eintrittsgelder & Mahlzeiten lt. Programm
- Unterkunft in den ausgewählten Hotels
- Beförderung in klimatisierten Fahrzeugen
- Deutsch sprechende lokale Reiseleitung

Privattour, deutschsprachig
Beginn: Täglich

Sie übernachten in folgenden o. ä. Hotels

Ort	Nächte	Hotel
Pai	1	The Quarter
Mae Hong Son	2	Fern Resort

Ab-Preise in € pP | DZ **CNX5R1001**

Kategorie	Code	2 Pers.	4 Pers.
Standard	D201	965	690

Nordthailand aktiv - Natur & Elefanten

AKTIV

3 Tage | 2 Nächte • ab | bis Chiang Mai

Das fruchtbare Mae Taeng Tal nördlich von Chiang Mai ist ein wahres Naturparadies und bietet vielfältige Möglichkeiten für einen aktiven Urlaub. Entdecken Sie Naturphänomene wie den „klebrigen" Bua Tong Wasserfall, gehen Sie auf Fahrradtour durch zauberhafte Landschaften mit Reisfeldern, Obstgärten Bambushainen und typischen Bauerndörfern oder paddeln Sie zum schwimmenden Dorf über den großen Stausee mit dem eindrucksvollen Mae Ngat Staudamm. Ein Höhepunkt ist die ethische Begegnung mit Elefanten im Thai Elephant Home, wo Sie die Dickhäuter hautnah erleben können.

1. Tag: Chiang Mai - Mae Taeng Tal, 60km | 1h | M,A
Abholung im Hotel in Chiang Mai, Fahrt im Pick-Up (überdacht mit Langbänken) ins Mae Taeng Tal ins Le Cocotier Resort. Vormittags Fahrradtour (15-20km) durch Dörfer und Reisfelder, Mittagessen im Resort. Nachmittags Tour zum Bua Tong Wasserfall (ca. 16km), Möglichkeit zum Schwimmen.

2. Tag: Sri Lanna NP & Mae Ngat Damm, ca. 20km | 0.5h | F,M,A
Fahrt mit dem Pick-Up zum Sri Lanna Nationalpark. Kayaktour (ca. 1.5h) vom Mae Ngat Damm zu den schwimmenden Häusern mit lokalem Mittagessen. Zeit zum Schwimmen, Rückkehr per Kayak oder Motorboot.

3. Tag: Mae Taeng Tal - Thai Elephant Home - Chiang Mai, ca. 75km | 1.5h | F,M
Fahrt zum Thai Elephant Home, Umkleiden in lokale Farmkleidung, Begegnung mit den Elefanten, u.a. beim Füttern und Baden, Mahout Picknick im Camp. Nachmittags Rückfahrt nach Chiang Mai.
Programmänderungen vorbehalten

Leistungspaket
- Rundreise, Eintrittsgelder & Mahlzeiten lt. Programm
- Unterkunft in den ausgewählten Hotels
- Beförderung im überdachten Pick-Up
- Englisch sprechende lokale Reiseleitung

Privattour, englischsprachig
Beginn: Täglich

Hinweis
Diese Tour eignet sich für junge und jung gebliebene Gäste und setzt eine gute körperliche Fitness voraus.

Sie übernachten in folgenden o. ä. Hotels

Ort	Nächte	Standard
Mae Taeng Tal	2	Le Cocotier

Ab-Preise in € pP | DZ **CNX0R1004**

Kategorie	Code	2 Pers.	4 Pers.
Standard	D201	855	710

Tagesaktuelle Bestpreise und Preise weitere Personen auf Anfrage. Obligatorische oder saisonale Zuschläge möglich.









HÖHEPUNKTE



In Si Satchanalai bei Sukhothai erwartet Sie eine außergewöhnliche, zauberhafte Unterkunft: Das Baan Chomprang House besteht aus zwei liebevoll renovierten und stilvoll eingerichteten historischen Holzhäusern. Eine Oase der Ruhe mit herrlichem Ausblick.

Siams Crossroads – auf neuen Wegen durch Thailands Norden

WIEDERHOLER PRIVAT

5 Tage | 4 Nächte • ab Chiang Mai | bis Sukhothai

Diese Rundreise führt Sie zu den kulturellen Schätzen Nordthailands. In Chiang Rai erleben Sie mit dem Weißen Tempel Wat Rong Khun und dem Baan Dam Museum zwei außergewöhnliche Kunstorte, die buddhistische Symbolik auf ganz unterschiedliche Weise interpretieren. In Nan und Phrae begegnen Ihnen historisches Erbe, traditionelles Handwerk und authentische Einblicke in den Alltag, etwa bei der morgendlichen Speisung der Mönche oder beim Färben mit Indigo. Im Geschichtspark Si Satchanalai erzählen eindrucksvolle Tempelruinen, alte Brennöfen und historische Siedlungen von den Ursprüngen thailändischer Kunst und Architektur.

1. Tag: Chiang Mai - Chiang Rai, ca. 185km | 4h | M
Abholung in Ihrem Hotel in Chiang Mai, Fahrt durch Nordthailands Berglandschaften Richtung Chiang Rai, Besuch des berühmten weißen Tempels Wat Rong Khun und des Baan Dam Museums (Schwarzes Haus). Ankunft im Hotel Chiang Rai. Tipp: Besuchen Sie den Nachtbasar mit lokalen Spezialitäten, Handwerksständen und Tanzvorführungen

2. Tag: Chiang Rai - Nan, ca. 255km | 5h | F,M
Fahrt in die Bergwelten Nordthailands u.a. über die landschaftlich eindrucksvolle Straße Nr. 1148. Mittagessen, Fahrradtour in Chiang Kham durch Reisfelder und Nebenstraßen zu Tempeln und lokalen Handwerksbetrieben.

3. Tag: Chiang Kham - Chiang Khong, ca. 140km | 3h | F,M
Besuch des einzigartigen Sing Dham Hauses, Fahrt in die Berge zum Doi Patang (200 Treppenstufen zum Gipfel). Mittagessen im Dorf Pha Tang. Weiterfahrt zum Grenzort Chiang Khong am Mekong. Freizeit am Abend.

4. Tag: Chiang Khong - Goldenes Dreieck - Mae Chan, ca. 190km | 4h | F,M
Fahrt entlang des Mekong über Chiang Saen ins Goldene Dreieck. Mittagessen in einem lokalen Restaurant. Besuch des ‚Hall of Opium' Museums und des Marktes von Mae Sai, Weiterfahrt nach Mae Chan in Ihr Mountain Resort.

5. Tag: Mae Chan - Tham Luang - Chiang Rai - Mae Chan, ca. 130km | 3h | F,M
Morgens Besuch der Tham Luang Höhle. Fahrt nach Chiang Rai, Besuch der Doi Ding Daeng Töpferei, des berühmten weißen Tempels Wat Rong Khun und von Ban Dam, schwarzer Häuserkomplex und Ausstellung des Künstlers Thawan Duchanee. Rückkehr zu Ihrem Resort in Mae Chan.

Programmänderungen vorbehalten

Leistungspaket
- Rundreise, Eintrittsgelder & Mahlzeiten lt. Programm
- Unterkunft in den ausgewählten Hotels
- Beförderung in klimatisierten Fahrzeugen
- Deutsch sprechende lokale Reiseleitung

Privattour, deutschsprachig
Beginn: Täglich

Hinweis
Planen Sie für die Anreise nach Nan einen frühen Flug ab Bangkok ein. An Tag 6 empfehlen wir ein Anschlusshotel in Chiang Mai.

Tischler Tipp
Planen Sie vor Antritt dieser Rundreise einige Tage in Chiang Mai ein | Hotels und Ausflüge ab Seite 46.

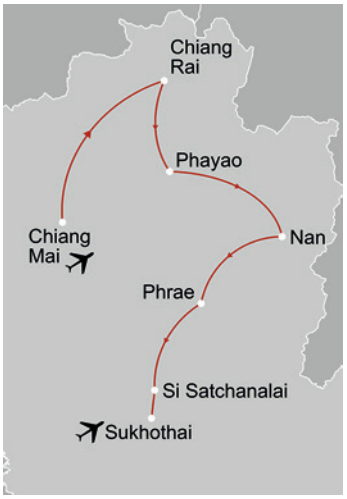

Sie übernachten in folgenden o. ä. Hotels

Ort	Nä.	Superior
Chiang Rai	1	Sann Hotel
Nan	1	Khum Muang Min Boutique Hotel
Si Satchanalai	2	Baan Chomprang House

Ab-Preise in € pro Person im Doppelzimmer **CNX5R1011**

Kategorie	Code	Privattour bei 2 Personen	Privattour bei 4 Personen
Superior	D201	1175	915

Tagesaktuelle Bestpreise und Preise weitere Personen auf Anfrage. Obligatorische oder saisonale Zuschläge möglich.













Das Lanna-Königreich

PRIVAT WIEDERHOLER

4 Tage | 3 Nächte • ab Chiang Mai | bis Nan

Reisen Sie zurück in die Vergangenheit und erleben Sie die einmalige Atmosphäre des Königreichs von Lanna. Diese reiche Kultur blühte vom 13. - 18. Jh. im heutigen Nordhailand, Nordlaos, Nordburma und West-China. Sie entdecken die Geheimnisse von Lampang, tauchen ein in das Leben der Teakholzstadt Phrae und lassen sich von Nans kultureller Pracht verzaubern.

1. Tag: Chiang Mai - Lampang - Phrae, ca. 200km | 3h | M
Abholung in Ihrem Hotel in Chiang Mai, Fahrt nach Lampang, Besuch des Wat Phra That Lampang Luang im Lanna-Stil, einer Keramikwerkstatt, der alten Marktstraße mit ihren Holzhäusern und der ehemals längsten Brücke Thailands. Fahrt nach Phrae.

2. Tag: Phrae - Nan, ca. 120km | 2h | F,M
Phrae-Tour mit Besichtigung von Teakholz-Heiligtümern wie dem Wat Chom Sawan im burmesischen Stil. Einblicke in das Textilhandwerk und die Kunst des natürlichen Färbens mit Indigo. Auf dem Weg nach Nan Besuch der Felsformation ‚Stadt der Geister' und einer wunderschön beleuchteten Höhle

3. Tag: Nan und Umgebung, ca. 50km | 1h | F
Zum Sonnenaufgang Speisenspenden Ritual für die Mönche, Besichtigung des Tempels Wat Phumin mit seinen Wandmalereien und des Nan Noble House aus Teakholz. Am Nachmittag Besuch des Bezirks Tha Wang Pha, ein Zentrum der Tai Lü-Kultur, einer Textilweberei und des heiligen Tempels Wat Chae Haeng.

4. Tag: Nan - Flughafen Nan, 20km | 0.5h | F
Transfer zum Flughafen Nan.

Programmänderungen vorbehalten

Leistungspaket
- Rundreise, Eintrittsgelder & Mahlzeiten lt. Programm
- Unterkunft in den ausgewählten Hotels
- Beförderung in klimatisierten Fahrzeugen
- Deutsch sprechende lokale Reiseleitung

Privattour, deutschsprachig
Beginn: täglich

Hinweis
Optional Transfer zum Flughafen Chiang Mai an Tag 4 gegen Aufpreis

Sie übernachten in folgenden o. ä. Hotels

Ort	Nächte	Standard
Phrae	1	Huen Nana Hotel
Nan	2	Khum Muang Min Hotel

Ab-Preise in € pP | DZ **CNX5R1007**

Kategorie	Code	2 Pers.	4 Pers.
Privattour	D201	1020	875

Bush Camp Elephant Safari

GRUPPE ABENTEUER

2 Tage | 1 Nacht • 3 Tage | 2 Nächte • ab | bis Chiang Mai

Das Bush Camp liegt malerisch am Ping-Fluss südlich von Chiang Mai. Sie übernachten in luxuriösen Safari-Zelten mit eigenem Badezimmer und erleben unter fachkundiger Führung die faszinierenden Dickhäuter in natürlicher Umgebung. Genießen Sie die wunderschöne Natur und entdecken die Tier- und Pflanzenwelt Nordthailands.

Option I: 2 Tage | 1 Nacht
1. Tag: Chiang Mai - Bush Camp, ca. 110km | 2h | M, A
Abholung am Flughafen oder im Hotel in Chiang Mai, Fahrt ins Bush Camp. Mittagessen, Nachmittagsprogramm, Begegnung mit den Elefanten. Abendessen im Camp.

2. Tag: Bush Camp - Chiang Mai, ca. 110km | 2h | F,M
Programm im Bush Camp: Herstellung Papier aus Elefantenmist, Einblicke in Pflege der Elefanten, Mittagessen im Camp. Rückfahrt nach Chiang Mai

Option II: 3 Tage | 2 Nächte
1. Tag: Siehe Option I

2. Tag: Bush Camp | F,M,A
Siehe Option I. Nach dem Mittagessen Zeit zur freien Verfügung am Pool, im Camp oder im Safari-Zelt. Abendessen im Camp.

3. Tag: Bush Camp - Chiang Mai, ca. 110km | 2h | F,M
Besuch und Fütterung frei lebender Elefanten im Elefantental. Mittagessen im Camp, Rückfahrt nach Chiang Mai, Transfer zum Flughafen oder Anschlusshotel
Programmänderungen vorbehalten

Leistungspaket
- Rundreise, Mahlzeiten lt. Programm
- Unterkunft im Safari-Zelt
- Beförderung in klimatisierten Fahrzeugen
- Englisch sprechende lokale Reiseleitung

Gruppentour, englischsprachig
Beginn: Täglich

Inkludierte Gruppentransfers
08.00 - 09.00 ab Hotel Chiang Mai
08.45 ab Flughafen Chiang Mai
16.00 - 17.00 Uhr Ankunft Rücktransfer in Chiang Mai

Hinweis
Kinder (4-15 J.) sind an ausgesuchten Terminen frei. | Kinder unter 4 Jahren sind im Bush Camp nicht erlaubt

Ab-Preise in € pP | DZ

Kategorie	Code	2 Pers.	Kind
Option I	CNX5R1008	432	216
Option II	CNX5R1009	637	318

Tagesaktuelle Bestpreise und Preise weitere Personen auf Anfrage. Obligatorische oder saisonale Zuschläge möglich.



Chiang Mai

Chiang Mai war einst die Hauptstadt des Lanna-Reiches und ist auch heute noch das wirtschaftliche und kulturelle Zentrum Nordthailands. Die wunderschöne Altstadt mit zahlreichen Tempeln, die bezaubernde Landschaft, das angenehme Klima und die freundlichen Menschen machen Chiang Mai zu einem ‚Muss' eines jeden Thailandbesuches.

Zudem ist die Stadt bekannt für ihr Kunsthandwerk und ein wahres Einkaufsparadies. Viele kleine Läden und Werkstätten bieten hochwertige Erzeugnisse aus Seide, Holz, Silber oder Keramik an. So werden seit Generationen beispielsweise die bunten Schirme aus Bambus und handgefertigtem Papier in Chiang Mai hergestellt – nur ein Zeugnis der kulturellen Vielfalt der Region.



City & Tempel

Ganztägig
Privattour, deutschsprachig
Beginn: Täglich
ab | bis Hotel

Entdecken Sie die Hauptattraktionen der Altstadt Chiang Mais teilweise per Rikscha - von den schönsten kleinen Tempelanlagen wie dem Wat Pantau oder Wat Phra Singh bis hin zum Warorot Markt, bekannt für Obst, Gemüse und Blumen. Nach dem Mittagessen in einem lokalen Restaurant geht es über 306 von Nagas flankierten Stufen (alternativ per Schrägaufzug) hinauf zum Wat Doi Suthep. Chiang Mais wichtigster Tempel und Wahrzeichen der Stadt bietet herrliche Ausblicke auf die Umgebung.

Tourdauer: 08.00 - 17.30 Uhr

Ab-Preise in € pro Person

	Code	2 Pers.	4 Pers.
Privat	CNX0E10PF	147	103



Fahrradtour Chiang Mai

Halbtägig
Privattour, englischsprachig
Beginn: Täglich
ab | bis Hotel

Erleben Sie Chiang Mai und Umgebung mit dem Fahrrad, abseits der Touristenpfade. Vorbei an Obstplantagen erreichen Sie die Ruinen der alten Lana-Hauptstadt Wiang Kum Kam. Sie besuchen den chinesischen Tempel mit traditionellen Geisterhäuschen, eine Mönchschule und eine Töpferei. Entlang des Ping Flusses fahren Sie zu einem Betrieb, wo Sie typische Süßigkeiten kosten dürfen.

Hinweis: Fahrräder und Helme sind im Preis inkludiert. Fahrdistanz ca. 20 Kilometer, leichtes Schwierigkeitsniveau.
Tourdauer: ca. 07.30 - 12.30 Uhr | 12.30 - 17.30 Uhr

Ab-Preise in € pro Person

	Code	2 Pers.	4 Pers.
Privat	CNX0E11PH	136	89



Thai Elephant Home

Ganztägig
Gruppentour, englischsprachig
Beginn: Täglich
ab | bis Hotel

Auf Tuchfühlung mit den Elefanten Nordthailands - heute verbringen Sie einen Tag mit den freundlichen Dickhäutern. Zunächst erhalten Sie die typische blaue Kleidung der Farmer und Arbeiter, die Ihnen den Kontakt zum Tier erlaubt. Nach einer Tasse Tee dürfen Sie die grauen Riesen füttern und können diese hautnah in ihrer natürlichen Umgebung erleben. Nach einem Picknick begleiten Sie die Elefanten und ihre Mahouts zum Wasser, wo Sie mit den Tieren ein erfrischendes Bad im kühlen Nass nehmen dürfen.

Tourdauer: ca. 08.00 - 17.30 Uhr

Ab-Preise in € pro Person

	Code	2 Pers.	4 Pers.
Gruppe	CNX0E12GF	107	107



Doi Inthanon NP

Ganztägig
Privattour, deutschsprachig
Beginn: Täglich
ab | bis Hotel

Thailands höchster Berg, Doi Inthanon (2.565m), liegt im gleichnamigen Nationalpark. Hier geht dichter Regenwald auf dem Gipfel in Thailands einzigen subtropischen Bergnebelwald über. Die Landschaft ist atemberaubend mit reicher Flora und Fauna, spektakulären Wasserfällen, herrlichen Ausblicken und Wanderwegen wie dem ‚Ang Ka Nature Trail'. Sie besuchen die beiden königlichen Stupas und die wunderschönen, gepflegten Gärten und genießen ein Mittagessen am Wasserfall.

Tourdauer: ca. 08.00 - 17.30 Uhr

Ab-Preise in € pro Person

	Code	2 Pers.	4 Pers.
Privat	CNX0E13PF	177	125



Chiang Dao & Bergvölker

Ganztägig
Privattour, deutschsprachig
Beginn: Täglich
ab | bis Hotel

Nördlich von Chiang Mai besuchen Sie zunächst eine Orchideenfarm in Mae Rim. Anschließend Fahrt in das Städtchen Chiang Dao, das am Fuße des gleichnamigen und größten Kalksteinberges Thailands liegt. Die Gegend bietet eine vielfältige Natur und eine einzigartige Vogelwelt. Hier besichtigen Sie den einzigen Höhlentempel Nordthailands. Nach dem Mittagessen in einem lokalen Restaurant besuchen Sie die umliegende Gegend mit Dörfern der hier lebenden ethnischen Minderheiten der Lisu, Akha und Palaung.

Tourdauer: ca. 08.00 - 17.30 Uhr

Ab-Preise in € pro Person

	Code	2 Pers.	4 Pers.
Privat	CNX0E14PF	136	96



Air´s Culinary Kitchen

Ganztägig
Privattour, englischsprachig
Beginn: Täglich
ab | bis Hotel

Entdecken Sie die Geheimnisse der thailändischen Küche. Ihr Tag beginnt mit einem Besuch des Siri Wattana Marktes, wo Sie lokale Gemüsearten kennenlernen und Zutaten für Ihren anschließenden Kochkurs einkaufen. In der Air's Thai Culinary Kitchen erlernen Sie die Zubereitung verschiedener traditioneller thailändischer Köstlichkeiten. Ihre selbst zubereiteten Speisen dürfen Sie zum Mittagessen genießen.

Tourdauer: ca. 08.30 - 15.00 Uhr

Ab-Preise in € pro Person

	Code	2 Pers.	4 Pers.
Privat	CNX0E16GF	158	140

Tagesaktuelle Bestpreise und Preise weitere Personen auf Anfrage. Obligatorische oder saisonale Zuschläge möglich.











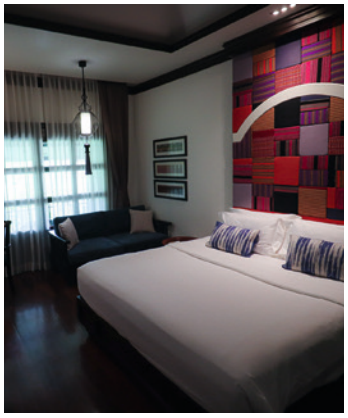

Rachamankha

B BOUTIQUE

Diese kleine Oase liegt inmitten der Altstadt von Chiang Mai nahe der belebten Samlam Road und des eindrucksvollen Wat Phra Singh. Das Rachamankha ist Mitglied der Secret Retreats und wurde 2025 erstmals mit 2 Michelin Keys ausgezeichnet. Das Boutique Hotel bietet eine gelungene Kombination aus traditioneller Lanna-Architektur, hochwertigen Dekorationen im Thai-Stil und modernem Komfort mit viel Liebe zum Detail. Der Besitzer, ein thailändischer Innenarchitekt, hat das Hotel selbst gestaltet. Die einzigartigen Zimmer sind mit Antiquitäten und wertvollen Möbeln aus China und Thailand eingerichtet. Das hervorragende Restaurant des Rachamankha verwöhnt seine Gäste mit traditionellen Köstlichkeiten aus der Lanna-, Burma- und Shan-Küche. Genießen Sie die ruhige und friedliche Atmosphäre und den exzellenten Service in diesem wunderschönen Boutique-Resort im Herzen Chiang Mais.

Zimmer & Ausstattung
25 Zimmer und Suiten verfügen über Bad mit Dusche|Badewanne, Klimaanlage, TV, Telefon, WiFi, Minibar, Kaffee-|Teekocher, Safe

- Superior-Zimmer (D1) | 32 qm | max. 2 Erw. | Lage zum Innenhof
- Deluxe-Zimmer (D2) | 40 qm | max. 3 Erw. | Lage meist näher zum Pool

Weitere Zimmerkategorie Classic-Suite mit 2 Schlafzimmern auf Anfrage.

Essen & Trinken
1 Restaurant, 1 Pool-Bar

Freizeit & Unterhaltung
Swimmingpool, Bibliothek, Galerie, Boutique | teilweise gegen Gebühr

Lage
Chiang Mai | Stadtzentrum | Altstadt
Entfernungen: Flughafen Chiang Mai ca. 10 Fahrminuten, Restaurants und Sonntagsmarkt in Gehdistanz

Hinweis
Kinder sind im Resort ab 12 Jahren willkommen und gelten als Erwachsene.

Ab-Preise in € pro Person | Nacht inkl. Frühstück — CNX0H1401

	Code	Nebensaison z.B. 01.05. - 31.10.	Hauptsaison z.B. 01.11. - 30.04.
Superior-Zimmer	D1	DZ 106 | EZ 188	DZ 115 | EZ 204
Deluxe-Zimmer	D2	DZ 119 | EZ 214	DZ 130 | EZ 234

Na Nirand

B BOUTIQUE

Dieses zauberhafte Boutique Resort ist ein wahres Kleinod im Herzen Chiang Mais mit schöner Lage am Ping Fluss. Die liebevoll gestaltete Anlage verbindet auf harmonische Weise zeitgemäßen Komfort mit traditioneller Lanna-Architektur und lokaler Handwerkskunst. Hochwertige Stoffe, kunstvolle Schnitzarbeiten und zahlreiche sorgfältig ausgewählte Details verleihen dem Resort seinen besonderen Charakter. Die luxuriösen Zimmer sind geschmackvoll im traditionellen Lanna-Stil eingerichtet. Klare Linien und warme Farben sorgen für ein modernes, angenehmes Ambiente. Das Hotel ist bekannt für seinen exzellenten Service und seine persönliche Atmosphäre. Der große Swimmingpool im üppig grünen Garten ist eine Oase der Ruhe nach erlebnisreichen Tagesausflügen. Im ‚Time Riverfront' Restaurant genießen Gäste exquisite Thai- und Lanna-Spezialitäten sowie internationale Küche. Die Weinbar auf der Dachterrasse lädt zu einem guten Tropfen bei traumhafter Aussicht über den Ping Fluss ein.

Zimmer & Ausstattung
45 Zimmer verfügen über Bad mit Dusche|-Badewanne, Klimaanlage, TV, Telefon, WiFi, Minibar, Kaffee-|Teekocher, Safe, Balkon

- Romantic Lanna Deluxe-Zimmer (D1) | 31-36 qm | max. 3 Erw. bzw. 2 Erw., 1 Kind 0-11 Jahre
- Romantic Lanna Grand Deluxe-Zimmer (D2) | 34-43 qm | max. 3 Erw. bzw. 2 Erw., 1 Kind 0-11 Jahre
- Romantic Lanna Royal Deluxe-Zimmer (D3) | 43-46 qm | max. 3 Erw. bzw. 2 Erw., 1 Kind 0-11 Jahre

Essen & Trinken
1 Restaurant, 1 Pool-Bar, 1 Wein-Bar

Freizeit & Unterhaltung
Swimmingpool, Spa | teilweise gegen Gebühr

Lage
Chiang Mai | Stadtzentrum | Ping Fluss
Entfernungen: Flughafen Chiang Mai ca. 15 Fahrminuten, Restaurants und der Nachtmarkt von Chiang Mai in Gehdistanz

Ab-Preise in € pro Person | Nacht inkl. Frühstück — CNX0H1400

	Code	Nebensaison z.B. 01.04. - 31.10.	Hauptsaison z.B. 06.01. - 31.03.
Romantic Lanna Deluxe-Zimmer	D1	DZ 86 | EZ 172	DZ 90 | EZ 180
Romantic Lanna Grand Deluxe-Z.	D2	DZ 95 | EZ 190	DZ 99 | EZ 198

Tagesaktuelle Bestpreise, weitere Zimmerkategorien und Specials auf Anfrage | Transferinformationen ab Seite 333..













Bodhi Serene

B BOUTIQUE

Das charmante Boutique-Resort verdankt seinen Namen einem großen alten Bodhi-Baum, der das Herzstück der Anlage bildet. Der Legende nach fand Buddha unter einem solchen Baum seine Erleuchtung. Innerhalb der historischen Altstadtmauer von Chiang Mai, umgeben von kleinen Gassen und Tempeln, nur wenige Minuten vom beliebten Nachtmarkt entfernt, wurde das Bodhi Serene im typischen Lanna-Stil erbaut. Das Hotel ist ein architektonisches Meisterwerk und besticht durch eine stilvolle Kombination aus traditionellen und modernen Dekorationselementen. Der große Swimmingpool und ‚The Bodhi Spa' laden nach einem ereignisreichen Tagesprogramm zum Entspannen ein. Im Bodhi Serene finden Sie eine Insel der Ruhe inmitten der Altstadt Chiang Mais.

Zimmer & Ausstattung
38 Zimmer und Suiten verfügen über Bad mit Dusche|Badewanne, Klimaanlage, TV, Telefon, WiFi, Minibar, Kühlschrank, Safe

- Superior-Zimmer (D1) | 25-30 qm | max. 2 Erw. bzw. 1 Erw., 1 Kind 0-11 Jahre
- Deluxe-Zimmer (D2) | 40 qm | max. 3 Erw. bzw. 2 Erw., 1 Kind 0-11 Jahre
- Executive-Zimmer (U1) | 45 qm | max. 3 Erw. bzw. 2 Erw., 1 Kind 0-11 Jahre

Weitere Kategorien (u. a. 1- oder 2-Schlafzimmer-Suite) auf Anfrage.

Essen & Trinken
1 Restaurant, 1 Bar

Freizeit & Unterhaltung
Swimmingpool, Fahrradverleih, Spa, Sauna, Dampfbad, Bibliothek | teilw. gegen Gebühr

Lage
Chiang Mai | Stadtzentrum | Altstadt
Entfernungen: Flughafen Chiang Mai ca. 15 Fahrminuten, Restaurants in Gehdistanz, Nachtmarkt ca. 10 Fahrminuten

Ab-Preise in € pro Person | Nacht inkl. Frühstück CNXOH1302

	Code	Nebensaison z.B. 16.04. - 31.10.	Hauptsaison z.B. 26.11. - 28.02.
Superior-Zimmer	D1	DZ 47 | EZ 94	DZ 49 | EZ 98
Executive-Zimmer	U1	DZ 63 | EZ 126	DZ 67 | EZ 134

Shewe Wana Boutique & Suite Resort

B BOUTIQUE

‚Shewe' bedeutet Leben, ‚Wana' bedeutet Natur – ein Name, der das Konzept des Resorts widerspiegelt: ein Leben im Einklang mit der Natur. Das persönlich geführte Boutique-Resort liegt zentral in Chiang Mai und wurde im lokalen Kolonialstil erbaut. Rezeption und Aufenthaltsbereiche befinden sich in einem liebevoll restaurierten chinesischen Geschäftshaus aus dem Jahr 1935, das dem Hotel seinen besonderen historischen Charakter verleiht. Die Zimmer und Suiten sind mit natürlichen Materialien und regionaltypischen Dekorationselementen gestaltet. Der üppig begrünte Innenhof ist eine wohltuende Oase der Ruhe – ideal, um sich nach Erkundungen in Chiang Mai zurückzuziehen. Bekannt ist das Hotel zudem für sein ausgezeichnetes Restaurant, das sich auf kreative vegetarische und vegane Küche spezialisiert hat.

Zimmer & Ausstattung
31 Zimmer und Suiten verfügen über Bad mit Dusche|Badewanne, Klimaanlage, TV, Telefon, WiFi, Minibar, Kaffee-|Teekocher, Safe

- Superior-Zimmer (D1) | 22 qm | max. 2 Erw.
- Familien-Suite (U2) | 112 qm | max. 3 Erw., 1 Kind 0-11 Jahre | separater Wohnbereich, Balkon

Weitere Zimmerkategorien (u.a. Shewe Wana Suite, 2 Schlafzimmer Royal-Suite) auf Anfrage

Essen & Trinken
1 Restaurant

Freizeit & Unterhaltung
2 Swimmingpools, Yoga, Spa, Thai-Kochkurse | teilweise gegen Gebühr

Lage
Chiang Mai | Stadtzentrum | Altstadt
Entfernungen: Flughafen Chiang Mai ca. 20 Fahrminuten, Restaurants in Gehdistanz, Nachtmarkt ca. 10 Gehminuten, kostenfreier Tuk Tuk Shuttle

Ab-Preise in € pro Person | Nacht inkl. Frühstück CNXOH1301

	Code	Saison 01.11. - 31.10.
Superior-Zimmer	D1	DZ 37 | EZ 74
Familien-Suite	U2	auf Anfrage

Tagesaktuelle Bestpreise, weitere Zimmerkategorien und Specials auf Anfrage | Transferinformationen ab Seite 333.







Melia Chiang Mai

Das moderne Stadthotel ist mit seiner zentralen Lage nahe des Ping Flusses und des Nachtmarkts ein ideales, luxuriöses Domizil im Herzen Chiang Mais. Die stilvollen, hellen Zimmer sind modern mit regionalen Stilelementen gestaltet und bieten allen Komfort. Ein Highlight ist die MAI The Sky Rooftop-Bar, die herrliche 360-Grad-Blicke auf die Stadt, den Fluss und die umliegenden Berge.

Zimmer & Ausstattung
260 Zimmer verfügen über Bad mit Regendusche, Klimaanlage, TV, Telefon, WiFi, Minibar, Kaffee-|Teekocher, Safe
> Melia-Zimmer (D1) | 30 qm | max. 3 Erw. bzw. 2 Erw., 1 Kind 0-11 Jahre
> Premium-Zimmer (D2) 30 qm | max. 3 Erw. bzw. 2 Erw., 2 Kinder 0-11 Jahre

Essen & Trinken
2 Restaurants, 2 Bars, 1 Rooftop-Bar

Freizeit & Unterhaltung
Swimmingpool, Fitnessbereich, Kinderclub, Spa | teilweise gegen Gebühr

Lage
Chiang Mai | Stadtzentrum | nahe Ping Fluss
Entfernungen: Flughafen Chiang Mai ca. 15 Fahrminuten, Restaurants Gehdistanz

Ab-Preise in € pP | N CNX0H1500

	Code	Verpfl.	DZ	EZ
Melia-Zimmer	D1	ÜF	80	160
Premium-Zimmer	D2	ÜF	92	184

The Imperial River House Resort

Das charmante The Imperial River House Resort & Spa in Chiang Rai erwartet Sie in ausgezeichneter Lage am ruhigen Ufer des Flusses Kok, nur wenige Fahrminuten vom Stadtzentrum entfernt. Die komfortablen Zimmer sind hell und freundlich im modernen Thai-Stil eingerichtet. Das Hotel begeistert durch seinen spektakulären Panoramablick vom Swimmingpool aus und die herzliche, typisch thailändische Gastfreundschaft.

Zimmer & Ausstattung
39 Zimmer verfügen über Bad mit Dusche, Klimaanlage, TV, DVD-Player, Telefon, WiFi, Minibar, Safe, Garten- oder Flussblick
> Deluxe-Zimmer (D1) | 41 qm | max. 3 Erw. bzw 2 Erw., 2 Kinder 0-11 Jahre

Essen & Trinken 1 Restaurant

Freizeit & Unterhaltung Swimmingpool, Jacuzzi, Fitnessbereich, Spa | teilw. geg. Gebühr

Lage Chiang Rai | Kok Fluss | Stadtzentrum 3km
Entfernungen: Flughafen Chiang Rai ca. 15 Fahrminuten, Restaurants in Gehdistanz

Ab-Preise in € pP | N CEI0H1400

	Code	Verpfl.	DZ	EZ
Deluxe-Zimmer	D1	ÜF	56	112

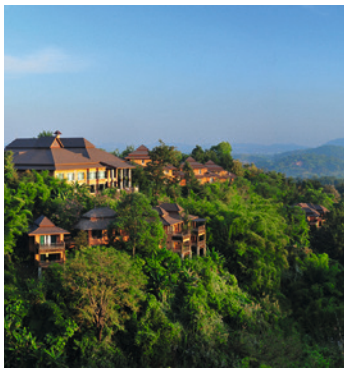





Katiliya Mountain Resort & Spa

NATUR

Inmitten der Berglandschaft von Mae Chan liegt das Katiliya Mountain Resort. Das weitläufige Anwesen erstreckt sich auf einem üppig grünen Berghang und eröffnet herrliche Ausblicke über die Täler und Höhen des Nordens. Großzügige, stilvolle Suiten mit viel Holz schaffen eine warme, behagliche Atmosphäre. Entspannung genießen Gäste am Swimmingpool und im hervorragenden Spa.

Zimmer & Ausstattung
70 Suiten verfügen über Bad mit Dusche| Badewanne, Klimaanlage, TV, Telefon, WiFi, Kaffee-|Teekocher, Safe, Balkon
> Mountain-Suite (U1) | 90 qm | max. 3 Erw. bzw 2 Erw., 1 Kind 0-11 Jahre
> Superior-Suite (U2) | 100 qm | max. 3 Erw. bzw 2 Erw., 1 Kind 0-11 Jahre

Essen & Trinken
1 Restaurant, 1 Bar

Freizeit & Unterhaltung
Swimmingpool, Fitnessbereich, Fahrradtouren, Wanderungen, Spa, Ausflüge | teilweise gegen Gebühr

Lage
Goldenes Dreieck | Mae Chan
Entfernungen: Flughafen Chiang Rai ca. 40 Fahrminuten, Flughafen Chiang Mai ca. 4h

Ab-Preise in € pP | N CEI0H3400

	Code	Verpfl.	DZ	EZ
Mountain-Suite	U1	ÜF	50	100
Superior-Suite	U2	ÜF	67	137

Phu Chaisai Mountain Resort & Spa

Abgeschieden, umgeben von der herrlichen Bergwelt Nordhailands liegt dieses zauberhafte Resort eingebettet in üppige Natur. Die liebevoll gestalteten Bambus-Cottages im traditionellen Thai-Stil verteilen sich im weitläufigen Garten über einen Hang (teils steile Treppen). Das Resort ist eine wunderschöne Oase der Ruhe mit atemberaubenden Ausblicken und herzlichem Service.

Zimmer & Ausstattung
50 Cottages verfügen über Bad mit Dusche, Klimaanlage, Telefon, Kaffee-|Teekocher, Safe, Terrasse
> Upper Mountain-Cottage (B1) | 45-75 qm | max. 3 Erw. bzw 2 Erw., 1 Kind 0-11 Jahre
> Private Pool-Cottage (B2) | 75-100 qm | max. 3 Erw. bzw. 2 Erw. 1 Kind 0-11 Jahre | Open-Air Badewanne,

Essen & Trinken
1 Restaurant

Freizeit & Unterhaltung
Swimmingpool, Fitnessbereich, Sauna, Wanderungen, Ausflüge | teilweise gegen Gebühr

Lage
Goldenes Dreieck | Mae Chan
Entfernungen: Flughafen Chiang Rai ca. 50 Fahrminuten, Flughafen Chiang Mai ca. 4h

Ab-Preise in € pP | N CEI0H3301

	Code	Verpfl.	DZ	EZ
Upper Mountain	B1	ÜF	70	140
Private Pool-C.	B2	ÜF	103	206

Tagesaktuelle Bestpreise, weitere Zimmerkategorien und Specials auf Anfrage | Transferinformationen ab Seite 333.

Golf von Siam





TISCHLER TIPPS



- Robinson Crusoe-Feeling im Golf von Siam: unentdeckte Inselparadiese und einsame Traumstrände
- Entdecken Sie die Vielfalt der Inselwelten mit unserem ‚Inselhüpfen Golf von Siam'

Atemberaubende Strände, kristallklares Meer, unberührte Inselwelten entlang der Küste südöstlich von Bangkok und als Kontrast dazu die lebendige Küstenstadt Hua Hin mit exquisiten Resorts und zahllosen Aktivmöglichkeiten zu Wasser und zu Land - der Golf von Siam ist eine der vielfältigsten Badedestinationen Thailands.

Ko Samet
Die östlich von Rayong gelegene kleine Insel ist zugleich ein Nationalpark und bekannt für ihre reizvolle Landschaft. Die Insel hat sich zu einem beliebten Wochenend- und Feiertagsziel der Einheimischen entwickelt. Während der Woche ist die Insel jedoch ruhig und garantiert erholsame Strandtage.

Anreise: Ab Bangkok ca. 3 Fahrstunden nach Ban Phe, von hier aus verkehren regelmäßig Boote zur Insel.

Ko Chang
An der Westküste der Insel entdecken Sie traumhafte Sandstrände fernab der Touristenströme. Die Insel liegt inmitten eines Marine Nationalparks und bietet Wassersportbegeisterten perfekte Voraussetzungen.

Anreise: Ab Flughafen Trat ca. 1 - 2 h mit Minibus|Fähre. Ab Bangkok ca. 5 Fahrstunden.

Ko Kood & Ko Mak
Die viertgrößte Insel Thailands, Ko Kood, liegt nahe der Grenze zu Kambodscha und bietet, wie die benachbarte kleinere Insel Ko Mak, eine herrliche Landschaft mit Bergen, dichten Regenwäldern, malerischen Buchten und kleinen Sandstränden. Lohnenswert sind Schnorchelausflüge in die faszinierende Unterwasserwelt der Insel oder eine Tour ins Inselinnere zu den eindrucksvollen Wasserfällen Klong Yai Ki und Klong Chao.

Anreise: Ab Ko Chang oder Trat per Fähre

Hua Hin
Kilometerlange Sandstrände, das reizvolle Hinterland, hochkarätige Resorts, ein vielfältiges Wassersport- und Unterhaltungsangebot sowie sechs internationale Golfplätze garantieren pures Urlaubsvergnügen.

Anreise: Ab Bangkok ca. 2,5 Fahrstunden

Beste Reisezeit
Oktober bis Mai

Hinweis
Siehe Hinweis Strände Thailand, S. 330
Von Juni bis Oktober ist das Meer oft stürmisch. Auf Ko Chang können gefährliche Strömungen auftreten.



Klimatabelle Golf von Siam

Ø Werte	Jan	Feb	Mar	Apr	Mai	Jun	Jul	Aug	Sep	Okt	Nov	Dez
Temperatur °C	31	32	33	34	34	33	32	32	31	31	31	30
Luftfeuchtigkeit %	73	76	77	77	80	80	81	82	84	83	79	74
Regentage	1	1	2	3	12	12	13	14	17	14	5	1









HÖHEPUNKTE



- Auf Ko Mak und Ko Kood locken unberührte, teils fast menschenleere Strände.
- Ko Chang lädt mit üppigem Regenwald und Wasserfällen zu Trekkingtouren in die Natur ein.

Inselhüpfen im Golf von Siam

PRIVAT

8 Tage | 7 Nächte • ab | bis Trat

Entdecken Sie ganz individuell die faszinierenden Inselwelten im Golf von Siam mit traumhaften Stränden, ruhigen Buchten und glasklarem, türkis schimmerndem Wasser. Abseits der Touristenströme sind diese unberührten Inseln das perfekte Ziel für Entdecker, Naturliebhaber und ruhesuchende Romantiker. Auf dieser Tour gestalten Sie Ihren Tagesablauf selbst, ganz im eigenen Tempo. Mit vorab reservierten Hotels und Transfers zwischen den Inseln reisen Sie entspannt von einer Trauminsel zur nächsten.

1. Tag: Flughafen Trat - Ko Chang, ca. 50km | 2h
Transfer vom Flughafen Trat zum Ao Thamachart Pier. Fähre nach Ko Chang (verkehrt stündlich zwischen 06.30 - 18.30 Uhr). Transfer in Ihr Hotel. Tag zur freien Verfügung.

2. Tag: Ko Chang | F
Individueller Aufenthalt auf Ko Chang, Thailands zweitgrößter Insel. Unser Tipp: Ausflüge in die herrliche Natur mit dichtem Dschungel und Wasserfällen, Schnorcheln bei den Korallenriffen im Meeresnationalpark Mu Ko Chang.

3. Tag: Ko Chang - Ko Mak, ca. 30km | 1.5h | F
Transfer zum Ban Bao Pier, Fahrt per Fähre um 09.00 oder 13.00 Uhr nach Ko Mak. Transfer in Ihr Hotel. Tag zur freien Verfügung.

4. Tag: Ko Mak | F
Individueller Aufenthalt auf Ko Mak. Entspannen Sie in Ihrem Hotel und am wunderschönen Sandstrand an der Nordwestküste der kleinen Insel.

5. Tag: Ko Mak | F
Tag zur freien Verfügung auf Ko Mak. Unser Tipp: Erkunden Sie die Insel mit kleinen Fischerdörfern oder unternehmen Sie einen Bootsausflug zum Schnorcheln und Tauchen mit einer der Tauchschulen auf der Insel.

6. Tag: Ko Mak - Ko Kood, ca. 25km | 1h | F
Transfer zum lokalen Pier, Fahrt per Fähre um 10.00 oder 14.00 Uhr nach Ko Kood. Ankunft am Nam Leuk Pier (Hauptsaison) oder am Ao Salad Pier (Nebensaison) und Transfer in Ihr Hotel. Tag zur freien Verfügung.

7. Tag: Ko Kood | F
Individueller Aufenthalt auf Ko Kood. Genießen Sie Inselfeeling á la Robinson Crusoe, entspannen Sie in Ihrem Hotel, entdecken Sie die unberührte Insel mit einsamen Buchten und dichtem Regenwald oder tauchen Sie ab in die bunten Unterwasserwelten.

8. Tag: Ko Kood - Flughafen Trat, ca. 80km | 3h | F
Transfer zum lokalen Pier, Fähre zwischen 9.00 und 13.50 Uhr zum Laem Sok Pier am Festland. Transfer zum Flughafen Trat.

Programmänderungen vorbehalten

Leistungspaket
- Rundreise, Eintrittsgelder & Mahlzeiten (F=Frühstück) lt. Programm
- Unterkunft in ausgewählten Hotels
- Transfers mit Hotelfahrzeugen und öffentlichen Linienbooten bzw. Speedbooten
- Individuelle Reise ohne Reiseleitung

Privattour, ohne Reiseleitung
Beginn: Täglich

Tischler Tipp
Kombinieren Sie diese Rundreise mit unserer Kurztour ‚Ursprüngliches Chanthaburi', siehe Seite 26.

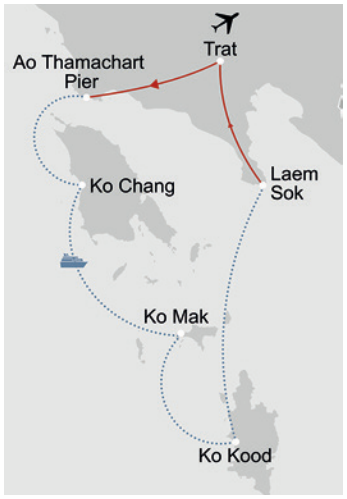

Sie übernachten in folgenden o. ä. Hotels

Ort	Nächte	Standard
Ko Chang	2	Koh Chang Paradise
Ko Mak	3	Seavana Beach Resort
Ko Kood	2	Shantaa Resort

Ab-Preise in € pro Person im Doppelzimmer **TDX5R1000**

Kategorie	Code	Privattour bei 2 Personen	Privattour bei 4 Personen
Standard	D201	745	715

Tagesaktuelle Bestpreise und Preise weitere Personen auf Anfrage. Obligatorische oder saisonale Zuschläge möglich.













Unentdecktes Thailand per Boot & Rad

PRIVAT

3 Tage | 2 Nächte • ab | bis Bangkok

Diese Rundreise führt an die wenig bekannte Ostküste des Golfs von Thailand. Rund um Rayong erkunden Sie artenreiche Feuchtgebiete und Mangrovenwälder, die zahlreichen Pflanzen- und Tierarten einen geschützten Lebensraum bieten. Im zauberhaften Fischerdörfchen Pak Nam genießen Sie maritimes Flair und übernachten in einem hübschen Homestay. In Chonburi geht es mit dem Fahrrad über landschaftlich reizvolle Wege durch die ursprüngliche Umgebung. Anschließend erfolgt die Überfahrt zur kleinen Insel Koh Si Chang, die mit historischen Sehenswürdigkeiten, stillen Buchten und schönen Aussichtspunkten begeistert. Die Reise verbindet unberührte Natur, aktive Erlebnisse und Inselfeeling abseits bekannter Pfade.

1. Tag: Bangkok - Rayong, ca. 240km | 4h | M
Fahrt von nach Rayong, Besuch der ‚Thai Everglades' und Erkundung des Feuchtgebietes mit seinen Lotusteichen per Sampan-Boot. Weitere Bootsfahrt und Spaziergang über Holzstege durch Mangrovenwälder, Fahrt ins Fischerdorf Pak Nam Prasae, Übernachtung in einem charmanten Home Stay.

2. Tag: Rayong - Chonburi - Ko Si Chang, ca. 140km | 2h | F,M
Morgendliche Pak Nam Tour mit einem ehemaligen Fischer, Fahrt mit dem typischen Tri-Cycle entlang des Prasae Flusses. Nach dem Mittagessen Fahrt nach Chonburi. Fahrradtour (einfach bis mittelschwer je nach Route) über Radwege und ruhige Nebenstraßen zu kleinen Dörfern und Tempeln. Weiterfahrt an die Küste und per Fähre zur Insel Ko Si Chang.

3. Tag: Ko Si Chang - Bangkok, ca. 110km | 2.5h | F
Entdeckungstour auf Ko Si Chang mit dem Skylab (Dreirad) zu Aussichtspunkten und historischen Plätzen wie der ehemaligen königlichen Sommerresidenz. Anschließend Rückkehr zum Hotel und Fahrt nach Bangkok.
Programmänderungen vorbehalten

Leistungspaket
- Rundreise, Eintritt & Mahlzeiten lt. Progr.
- Unterkunft in ausgewählten Hotels
- Beförderung in klimatisierten Fahrzeugen
- Deutsch sprechende lokale Reiseleitung

Privattour, deutschsprachig
Beginn: täglich

Sie übernachten in folgenden o. ä. Hotels

Ort	Nä.	Standard
Rayong | Pak Nam	1	Mahah Samut Boutique Homestay
Ko Si Chang	1	Somewhere Hotel

Ab-Preise in € pP | DZ BKK5R1017

Kategorie	Code	2 Pers.	4 Pers.
Standard	D201	935	720

Auf den Spuren der Dschungel-Giganten

PRIVAT

3 Tage | 2 Nächte • ab | bis Bangkok

Diese besondere Kurzreise verbindet intensive Naturerlebnisse mit einem verantwortungsvollen Umgang mit Thailands Tierwelt. Zwei Nächte in der ruhig gelegenen I Love Phants Lodge bieten Erholung inmitten grüner Landschaften und Ausblicke auf eines der größten Elefantengehege des Landes. Ein ganztägiger Besuch bei der Wildlife Friends Foundation Thailand gibt Einblicke in die Arbeit eines der führenden Rettungs- und Rehabilitationszentren Südostasiens. In weitläufigen, naturnahen Lebensräumen lassen sich gerettete Elefanten, Bären, Gibbons, Tiger und zahlreiche weitere Tiere beobachten. Die Reise vermittelt anschaulich, wie moderner Artenschutz, Tierwohl und verantwortungsvoller Tourismus miteinander verbunden werden können. Dieses Programm richtet sich an Reisende, die Thailands Tierwelt respektvoll und verantwortungsbewusst erleben möchten. Jeder Besuch unterstützt unmittelbar die Versorgung geretteter Tiere und fördert zugleich den Natur- und Artenschutz, die Bildungsarbeit sowie einen verantwortungsvollen Tourismus.

1. Tag: Bangkok - Phetchaburi, ca. 170km| 2.5h | A
Fahrt nach Süden in die Provinz Phetchaburi, ab 15.00 Uhr Check-in in der I love Phants Lodge. Zeit zur freien Verfügung, Entspannung am Pool, Abendessen in der Natur

2. Tag: Auf den Spuren des Wildlife | F.M,A
Besuch der Wildlife Friends Foundation Thailand mit Einblicken in die Rettungs- und Rehabilitaitonsarbeit, Safaritour im größten Elefantengehege Thailands, Besuch des Elephant Refuge mit Informationen rund um Tierwohl und Schutz der heimischen Tierwelt.

3. Tag: Phetchaburi - Bangkok, ca. 170km | 2.5h | F
Nach dem Frühstück Rückfahrt nach Bangkok

Programmänderungen vorbehalten

Leistungspaket
- Rundreise, Eintritt & Mahlzeiten lt. Progr.
- Unterkunft in ausgewählten Hotels
- Beförderung in klimatisierten Fahrzeugen
- Englisch sprechende lokale Begleitung (Tag 2)

Privattour, englischsprachig
Beginn: täglich

Sie übernachten in folgenden o. ä. Hotels

Ort	Nächte	Standard
Phetchaburi	2	I love Phants Lodge

Ab-Preise in € pP | DZ BKK5R1018

Kategorie	Code	2 Pers.	4 Pers.
Standard	D201	450	450













Paradee Resort & Spa

B BOUTIQUE

An einer ruhigen Bucht im Süden von Ko Samet liegt dieses zauberhafte Boutique Resort. Das Paradee ist zweifellos die beste, luxuriöseste Unterkunft auf der Insel und das einzige Resort mit einem Ost- und einem Weststrand. Hier genießen Sie sowohl den Sonnenauf- als auch den Sonnenuntergang. Großzügige, helle mit Naturmaterialien gestaltete Villen bieten viel Platz und Privatsphäre. Charmanter Luxus, persönlicher Service und eine tropische Bilderbuchkulisse prägen dieses kleine Paradies fernab von Hektik und Alltag.

Zimmer & Ausstattung
40 Villen verfügen über Bad mit separater Außen-Dusche, Klimaanlage, TV, Telefon, WiFi, Minibar, Kaffee-|Teekocher, Safe, Wohnraum mit Sitzecke, möblierte Terrasse

- Garten-Villa (Z1) | 100 qm | max. 3 Erw. bzw. 2 Erw., 1 Kind 0-11 Jahre | Gartenblick
- Garten Pool-Villa (Z2) | 100 qm | max. 3 Erw. bzw. 2 Erw., 1 Kind 0-11 Jahre | privater Pool mit Jacuzzi (10 qm), Gartenblick
- Beachfront Pool-Villa (Z3) | 100 qm | max. 3 Erw. bzw. 2 Erw., 1 Kind 0-11 Jahre | Strandlage, Meerblick

Weitere Zimmerkategorien (Beachfront Pool-Villa 101+102, Suite Villa 1 Schlafz.) auf Anfrage.

Essen & Trinken
1 Restaurant, 1 Bar, 1 Pool-Bar

Freizeit & Unterhaltung
Swimmingpool, Fitnessbereich, Wassersport mit Kajak, Katamaran, Schnorcheln, Spa | teilweise gegen Gebühr

Lage Ko Samet | Ao Kiew Bucht | Strandlage
Entfernungen: Flughafen Bangkok ca. 3 h Fahrzeit, Speedboot zum Festland (Ban Phe) 20 min

Specials Frühbucherrabatt bis zu 25%

Hinweis
Das Resort ist Teil eines Nationalparks. Beim Check-in wird eine Gebühr von 200 THB p.P.|Aufenthalt verrechnet.

Ab-Preise in € pro Person | Nacht inkl. Frühstück RAY0H2400

	Code	Nebensaison z.B. 17.04. - 31.10.	Hauptsaison z.B. 06.01. - 16.04.
Garten-Villa	Z1	DZ 155 | EZ 310	DZ 257 | EZ 514
Garten Pool-Villa	Z2	DZ 212 | EZ 424	DZ 311 | EZ 622

Ao Prao Resort

B BOUTIQUE

Türkisfarbenes Meer und palmengesäumte weiße Puderzuckerstrände abseits des Touristentrubels - diesen Inbegriff einer tropischen Trauminsel finden Sie auf Ko Samet im charmanten Ao Prao Resort am gleichnamigen Strand an der Westküste der Insel. Umgeben von üppigem Regenwald und einem schönen Garten ist das charmante Resort der ideale Rückzugsort für entspannte Tage am Strand. Ein Highlight: der spektakuläre Infinitypool mit herrlichem Blick auf den Golf von Siam. Die Einrichtugen des benachbarten Schwesterhotel Le Vimarn können genutzt werden.

Zimmer & Ausstattung
62 Zimmer und Cottages verfügen über Bad mit Dusche, Klimaanlage, TV, Telefon, WiFi, Wasserkocher, Safe, kleine Sitzecke, Balkon

- Deluxe Hillside-Zimmer (D1) | 30 qm | max. 3 Erw. bzw. 2 Erw., 1 Kind 0-11 Jahre | am Hang gelegen, nur über Treppen erreichbar
- Deluxe-Cottage (B1) | 33 qm | max. 3 Erw. bzw. 2 Erw., 1 Kind 0-11 Jahre | auf Stelzen gebaute Bungalows

Weitere Kategorien (Beach Front-Cottage, Premier Sea View Room) auf Anfrage.

Essen & Trinken 1 Restaurant, 1 Bar

Freizeit & Unterhaltung
Infinitypool, Swimmingpool, Fitnessbereich im Le Vimarn Resort, Wassersport mit Kajak, Schnorcheln, Angeln | teilweise gegen Gebühr

Lage
Ko Samet | Ao Prao Strand | Strandlage
Entfernungen: Flughafen Bangkok ca. 3 h Fahrzeit, Speedboot zum Festland (Ban Phe) 15 min, Restaurants, Bars in Gehdistanz

Specials Frühbucherrabatt bis zu 25%

Hinweis
Das Resort ist Teil eines Nationalparks. Beim Check-in wird eine Gebühr von 200 THB p.P.|Aufenthalt verrechnet.
Das Resort ist am Hang gebaut und nicht für Gäste mit eingeschränkter Mobilität geeignet.

Ab-Preise in € pro Person | Nacht inkl. Frühstück RAY0H2300

	Code	Nebensaison z.B. 17.04. - 31.10.	Hauptsaison z.B. 06.01. - 16.04.
Deluxe Hillside-Zimmer	D1	DZ 73 | EZ 146	DZ 115 | EZ 230
Deluxe-Cottage	B1	DZ 89 | EZ 178	DZ 135 | EZ 270

Tagesaktuelle Bestpreise, weitere Zimmerkategorien und Specials auf Anfrage | Transferinformationen ab Seite 333.







Dinso Resort & Villas Ko Chang

D DESIGN

Direkt am weitläufigen Klong Prao Strand empfängt das Dinso Resort & Villas Ko Chang Vignette Collection by IHG seine Gäste in herrlicher Strandlage zwischen tropischer Natur und dem Golf von Thailand. Das Resort verbindet modernes Design mit warmen Naturmaterialien, viel Holz und einer ruhigen, wertigen Atmosphäre – ein zeitgemäßes Hideaway mit ungezwungenem Barfußgefühl. Stilvoll gestaltete Zimmer, Suiten und Villen, teils mit privatem Pool, schaffen viel Raum für erholsame Urlaubstage. Zu den besonderen Highlights zählen der großzügige Poolbereich, die entspannte Atmosphäre im Castaway Beachclub, die hervorragende Kulinarik mit kreativer Fusion Küche sowie das Dinso Craft Studio, das kreative Aktivitäten für Groß und Klein bietet. Seine schöne Lage, die Nähe zum Koh Chang Marine National Park und sein komfortables, naturnahes Konzept machen das Resort zu einem idealen Rückzugsort für Paare, Familien und anspruchsvolle Gäste, die Strand, Ruhe und Inselerlebnisse stilvoll miteinander verbinden möchten.

Zimmer & Ausstattung
162 Zimmer, Suiten und Villen verfügen über Bad mit Dusche|Badewanne, Klimaanlage, TV, Telefon, WiFi, Minibar, Espressomaschine (in Suiten und Villen), Kaffee-|Teekocher, Safe, Terrasse.

- Deluxe-Zimmer (D1) | 50 qm | max. 3 Erw. bzw. 2 Erw., 2 Kinder 0-11 Jahre
- Premium Meerblick-Zimmer (D3) | 55 qm | max. 3 Erw. bzw. 2 Erw., 2 Kinder 0-11 Jahre
- Grand Meerblick Pool Access-Zimmer (D4) 62 qm | max. 3 Erw. bzw. 2 Erw., 2 Kinder 0-11 Jahre
- 1 Schlafzimmer Pool-Villa (Z1) | 107 qm | max. 3 Erw. bzw. 2 Erw., 2 Kinder 0-11 Jahre | privater Pool

Weitere Zimmerkategorien auf Anfrage.

Essen & Trinken
2 Restaurants, 1 Beach-Club

Freizeit & Unterhaltung
Swimmingpool, Kinderbecken, Fitnessbereich, Spa, Kinderclub, Dinso Craft Studio, Kochkurse | teilweise gegen Gebührr

Lage
Ko Chang | Klong Prao Strand | Strandlage
Entfernungen: Flughafen Trat ca. 1 h (Fahrzeug, Boot), Bangkok ca. 5 h, Restaurants, Geschäfte in Gehdistanz, White Beach ca. 10 Fahrminuten

Specials
Frühbucherrabatt bis zu 25 %

Hinweis
Bei Ebbe ist das Baden im Meer nur eingeschränkt möglich.



Ab-Preise in € pro Person | Nacht inkl. Frühstück **TDX0H2501**

	Code	Nebensaison z.B. 01.05. - 31.10.	Hauptsaison z.B. 07.01. - 28.02.
Deluxe-Zimmer	D1	DZ 97 | EZ 194	DZ 139 | EZ 278
1 Schlafzimmer Pool-Villa	Z1	DZ 283 | EZ 566	DZ 334 | EZ 668

Tagesaktuelle Bestpreise, weitere Zimmerkategorien und Specials auf Anfrage | Transferinformationen ab Seite 332.

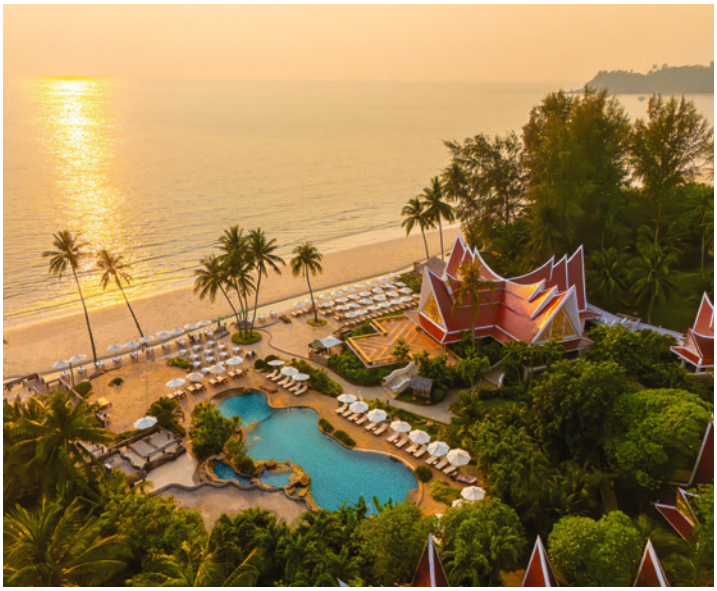







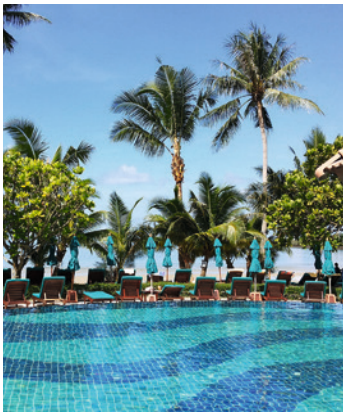



Santhiya Koh Chang Resort

AUTHENTISCH

Auf einem palmenbewachsenen Felsenhang an der Westküste von Ko Chang liegt dieses zauberhafte Resort und eröffnet überwältigende Ausblicke auf den Golf von Siam. Die gelungene Mischung aus thailändischem Baustil und traditioneller Einrichtung mit viel Teakholz sorgt, ganz nach Santhiya-Tradition, für einzigartigen Charme.

Zimmer & Ausstattung
85 Suiten und Villen verfügen über Bad mit Dusche|Badewanne, Klimaanlage, TV, DVD-|CD-Player, Telefon, WiFi, Minibar, Kaffee-|Teekocher, Safe, Balkon|Terrasse

- Pool-Suite Water View (U1) | 55 qm | max. 3 Erw. bzw. 2 Erw., 2 Kinder 0-11 Jahre | kleiner Plungepool
- Garten-Villa (Z1) | 50 qm | max. 3 Erw. bzw. 2 Erw., 2 Kinder 0-11 Jahre | großes Badezimmer mit Mini-Waserfall, Gartenblick
- Pool Access-Villa (Z2) | 50 qm | max. 3 Erw. bzw. 2 Erw., 2 Kinder 0-11 Jahre | direkter Poolzugang
- Hideaway Pool-Villa (Z3) | 100 qm | max. 3 Erw. bzw. 2 Erw., 2 Kinder 0-11 Jahre | eigener Gartenanteil, privater Pool

Essen & Trinken
3 Restaurants, 1 Pool-Bar

Freizeit & Unterhaltung
Swimmingpool, Jacuzzi, Wassersport mit Kajak, Schnorcheln, Tauchen, Spa, Ausflüge, kleine Bibliothek | teilweise gegen Gebühr

Lage Ko Chang | Klong Prao Strand | Strandlage. Entfernungen: Flughafen Trat ca. 1 h (Fahrzeug, Boot), Bangkok ca. 5 h Fahrzeit, Restaurants, Geschäfte in Gehdistanz, White Beach ca. 10 Fahrminuten (Sammeltaxi)

Specials Frühbucherrabatt bis zu 25%

Tischler Tipp
Kombinieren Sie einen Aufenthalt im Santhiya Koh Chang mit unserer Kurztour ‚Ursprüngliches Chantaburi' (siehe S. 26) und genießen Sie nach einer erlebnisreichen Rundreise entspannte Tage am ruhigen Strand.

Ab-Preise in € pro Person | Nacht inkl. Frühstück TDXOH2400

	Code	Nebensaison z.B. 01.05. - 31.10.	Hauptsaison z.B. 07.01. - 30.04.
Pool-Suite Water View	U1	DZ 80 | EZ 160	DZ 119 | EZ 238
Pool Access-Villa	Z2	DZ 108 | EZ 216	DZ 150 | EZ 300

Koh Chang Paradise Resort & Spa

FAMILIE

Am flach abfallenden Klong Prao Strand an der Westküste von Ko Chang lädt dieses hübsche Resort zum Familienurlaub in entspannter Atmosphäre ein. Die komfortablen Bungalows liegen im tropischen Garten verteilt, die luxuriöseren Villen bieten viel Platz und Privatsphäre und liegen näher am Strand. Das Resort bietet zahlreiche Wassersportaktivitäten. Der große Swimmingpool bietet herrliche Ausblicke auf den Golf von Siam. Das Paradise Spa verwöhnt mit einer großen Auswahl hochwertiger Treatments. Ein Highlight für Kinder ist der Wasserpark mit Rutschen direkt gegenüber des Resorts.

Zimmer & Ausstattung
80 Zimmer, Bungalows und Villen verfügen über Bad mit Dusche, Klimaanlage, TV, DVD-|CD-Player, Telefon, WiFi, Minibar, Kaffee-|Teekocher, Safe

- Garten-Villa (B1) | 34 qm | max. 2 Erw. bzw. 2 Erw., 1 Kind 0-11 Jahre | kleine Veranda
- Deluxe Garten-Villa (B2) | 42 qm | max. 3 Erw. bzw. 2 Erw., 2 Kinder 0-11 Jahre | Badewanne, kleine Veranda
- Pool-Villa (Z1) | 120 qm | max. 3 Erw. bzw. 2 Erw., 2 Kinder 0-11 Jahre | Außen-Regendusche, privater Pool (38 qm), Strandnähe

Weitere Zimmerkategorien (u.a. Deluxe Beachfront-Villa) auf Anfrage.

Essen & Trinken
1 Restaurant, 1 Beach-Bar

Freizeit & Unterhaltung
Swimmingpool, Wasserpark mit Rutschen, Fitnessbereich, Wassersport mit Kajak, SUP, Schnorcheln, Tauchen, Spa, Kinderclub | teilweise gegen Gebühr

Lage
Ko Chang | Klong Prao Strand | Strandlage
Entfernungen: Flughafen Trat ca. 1.5 h (Fahrzeug, Boot), Bangkok ca. 5 h Fahrzeit, Restaurants, Bars, Geschäfte in Gehdistanz, White Beach ca. 10 Fahrminuten (Sammeltaxi)

Specials
Long Stay Offer bis zu 20% auf Zimmerpreis

Ab-Preise in € pro Person | Nacht inkl. Frühstück TDXOH2401

	Code	Nebensaison z.B. 17.04. - 31.10.	Hauptsaison z.B. 11.01. - 16.04.
Garten-Villa	B1	DZ 43 | EZ 86	DZ 69 | EZ 138
Pool-Villa	Z1	DZ 114 | EZ 228	DZ 162 | EZ 324

Tagesaktuelle Bestpreise, weitere Zimmerkategorien und Specials auf Anfrage | Transferinformationen ab Seite 332.











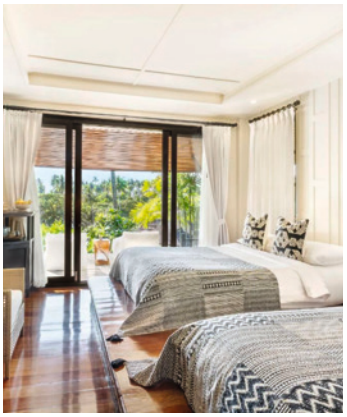

Seavana Beach Resort

Die kleine Insel Ko Mak ist ein echter Geheimtipp für ruhesuchende Gäste, die unberührtes Inselflair erleben möchten. Das Seavana Beach Resort liegt am Ao Sun Yai Strand im Nordwesten der Insel. Von allen Zimmern und Bungalows aus genießt man Ausblicke auf das türkisfarbene Meer. Der kilometerlange Strand, der große Infinity-Pool, die großzügigen Unterkünfte, das gemütliche Strandrestaurant und die nette Sushi-Bar des Resorts sorgen für eine rundum entspannte Urlaubsatmosphäre. Perfektes Domizil für Romantiker sind die Seavana-Suiten Beachfront, die Privatsphäre und direkte Strandlage bieten.

Zimmer & Ausstattung
22 Zimmer verfügen über Bad mit Regendusche, Klimaanlage, TV, DVD-|CD-Player, Telefon, WiFi, Minibar, Kühlschrank, Kaffee-|Teekocher, Safe, Balkon|Terrasse

- Superior Seaview-Zimmer (D1) | 70 qm | max. 2 Erw., 1 Kind 0-10 Jahre | Strandnähe, eingeschränkter Meerblick
- Seavana Deluxe Beachfront-Zimmer (D2) | 80 qm | max. 2 Erw., 1 Kind 0-10 Jahre | Strandlage, Meerblick
- Jacuzzi Balcony Seaview-Zimmer (B1) | 85 qm | max. 2 Erw., 1 Kind 0-10 Jahre | Strandnähe, privater Jacuzzi, Meerblick
- Seavana-Suite Beachfront (U1) | 115 qm max. 2 Erw., 1 Kind 0-10 Jahre | direkte Strandlage, freistehend, runde Außenbadewanne, Meerblick

Essen & Trinken
1 Restaurant, 1 Bar

Freizeit & Unterhaltung
Swimmingpool, Fahrrad-Verleih, Trekking, Jogging, Wassersport mit Kajak, SUP, Schnorcheln, Tauchausflüge, Nachtfischen, kleines Spa, Kochkurs | teilweise gegen Gebühr

Lage
Ko Mak | Ao Sun Strand | Strandlage
Entfernungen: Flughafen Trat ca. 2 h (Fahrzeug, Boot), Speedboot zum Festland und nach Ko Chang ca. 45 min, Restaurants in Gehdistanz

Ab-Preise in € pro Person | Nacht inkl. Frühstück TDX0H2301

	Code	Nebensaison z.B. 01.06. - 15.10.	Hauptsaison z.B. 16.01. - 31.05.
Superior Seaview-Zimmer	D1	DZ 47 | EZ 94	DZ 63 | EZ 126
Seavana-Suite Beachfront	U1	DZ 80 | EZ 160	DZ 114 | EZ 228

Shantaa Resort

B BOUTIQUE

In diesem kleinen, familiengeführten Resort werden Gäste wie Freunde willkommen geheißen. Das Shantaa Resort liegt an der Westküste von Ko Kood an der Ao Taphao Bucht umgeben von einer großzügigen Gartenanlage und unberührter Natur. Die hübschen, mit Liebe zum Detail eingerichteten Villen in leichter Hanglage eröffnen teilweise grandiose Ausblicke aufs Meer. ‚Shantaa' bedeutet Ruhe und ist hier Programm - lauschige Plätze im weitläufigen Garten, der schöne Poolbereich und großzügige, gemütliche Zimmer ohne TV und Telefon. Der perfekte Ort für einen rundum entspannten Urlaub. Das sehr gute Restaurant des Resorts verwöhnt Gäste kulinarisch mit köstlicher lokaler Thaiküche.

Zimmer & Ausstattung
25 Zimmer und Cottages verfügen über Bad mit Dusche, Klimaanlage, WiFi, Minibar, Kaffee-|Teekocher, Safe, kleine Sitzecke, Balkon

- Shantaa Sweet-Villa (Z2) | 50 qm | max. 2 Erw., 1 Kind 0-11 Jahre | 1 Kingsize-Bett
- 2 Schlafzimmer Shantaa Double Sweet-Villa (Z3) | 50 qm | max. 4 Erw. bzw. 2 Erw., 2 Kinder 0-11 Jahre | 1 Kingsize-Bett

Weitere Kategorien (Shantaa Extra Sweet-Villa, Shantaa Double Sweet-Villa) auf Anfrage.

Essen & Trinken
1 Restaurant, 2 Beach-Bars

Freizeit & Unterhaltung
Swimmingpool, Wassersport (extern) mit Kajak, Schnorcheln, Tauchen, Souvenirshop | teilweise gegen Gebühr

Lage
Ko Kood | Ao Taphao Strand | Strandlage
Entfernungen: Flughafen Trat ca. 2-3 h (Fahrzeug, Boot), Ko Chang ca. 1,5 h (Speedboot), Restaurants in wenigen Fahrminuten erreichbar

Hinweis
Das Resort hat Zugang zu zwei Stränden - der südliche langgezogene öffentliche Strand lädt zum Baden und Entspannen ein. Der nördliche, sehr ruhige, felsige Strand ist ein guter Spot zum Schnorcheln.

Ab-Preise in € pro Person | Nacht inkl. Frühstück TDX0H2300

	Code	Nebensaison z.B. 01.05. - 15.08.	Hauptsaison z.B. 11.01. - 30.04.
Shantaa Sweet-Villa	Z2	DZ 84 | EZ 168	DZ 108 | EZ 216
Shantaa Double Sweet-Villa	Z3	4BZ 102 | DZ 203	4BZ 131 | DZ 261

Tagesaktuelle Bestpreise, weitere Zimmerkategorien und Specials auf Anfrage | Transferinformationen ab Seite 333.





High Season Pool Villa & Spa

BEWUSST

Luxuriöser Strandurlaub trifft auf ein nahezu unberührtes Inselparadies. Das elegante High Season Pool Villa & Spa liegt direkt an der traumhaften Westküste von Ko Kood, eingebettet in die üppige tropische Natur der Insel. Die großzügigen, hellen Villen verbinden modernen Thai-Stil mit natürlichen Materialien wie Holz und Bambus und bieten viel Privatsphäre sowie schöne Ausblicke auf die grüne Umgebung oder das Meer. Der verantwortungsvolle Umgang mit Natur und Ressourcen ist fest in der Philosophie des Resorts verankert. Dazu gehören die Nutzung erneuerbarer Energien, Recycling sowie der eigene Anbau von Obst und Gemüse. Im High Spa sorgen entspannende und regenerierende Anwendungen mit hochwertigen Bio-Produkten für wohltuende Erholung. So genießen Sie eine stilvolle Auszeit im tropischen Strandparadies und reisen zugleich in ein Resort, das sich bewusst für einen verantwortungsvollen Tourismus engagiert.

Zimmer & Ausstattung
42 Villen verfügen über Bad mit Regendusche, Badewanne, Klimaanlage, Ventilator, TV, Telefon, WiFi, Kaffee-|Teekocher, Safe, Terrasse.

- Deluxe Pool-Villa (Z1) | 95 qm | max. 3 Erw. bzw. 2 Erw., 2 Kinder 0-11 Jahre | privater Pool
- Grand Pool-Villa (Z2) | 130 qm | max. 3 Erw. bzw. 2 Erw., 2 Kinder 0-11 Jahre | separater Wohnbereich, privater Pool
- Beachfront Suite Pool-Villa (Z3) | 180 qm | max. 3 Erw. bzw. 2 Erw., 2 Kinder 0-11 Jahre | separater Wohnbereich, privater Pool, direkter Strandzugang

Essen & Trinken
1 Restaurant, 1 Bar

Freizeit & Unterhaltung
Swimmingpool, Fitnessbereich, Yoga, Muay Thai, Kajak, Spa, Dampfbad, Finnische Sauna, Kochkurs | teilweise gegen Gebühr

Lage
Ko Kood| Khlong Chao Strand | Strandlage
Entfernungen: Flughafen Trat ca. 2-3 h (Fahrzeug und Boot)

Specials
Frühbucherrabatt bis zu 10%

Tischler Tipp
Kombinieren Sie das High Season Pool Villa & Spa mit unserer Rundreise ‚Inselhüfen Golf von Siam' (siehe S. 51) und verlängern Sie Ihren Insel-Aufenthalt auf Ko Kood um einige entspannte Strandtage in diesem wunderschönen Resort.





Ab-Preise in € pro Person | Nacht inkl. Frühstück **TDX0H2500**

		Nebensaison	Hauptsaison
	Code	z.B. 01.05. - 31.10.	z.B. 11.01. - 31.04.
Deluxe Pool-Villa	Z1	DZ 149 | EZ 298	DZ 221 | EZ 442
Grand Pool-Villa	Z2	DZ 195 | EZ 390	DZ 258 | EZ 516

Tagesaktuelle Bestpreise, weitere Zimmerkategorien und Specials auf Anfrage | Transferinformationen ab Seite 333.











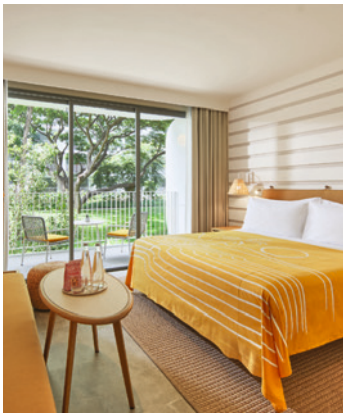

Aleenta Hua Hin Pranburi

B BOUTIQUE

In diesem exquisiten Boutiquehotel genießen Sie Barfuß-Luxus in seiner schönsten Form. Das Aleenta Hua Hin Pranburi liegt an der malerischen Bucht von Pak Nam Pran und gehört zu den Small Luxury Hotels of the World. Die eleganten Unterkünfte, allesamt nahe zum Strand gelegen, sind geschmackvoll im modernen Thai-Stil mit viel Liebe zum Detail gestaltet. Es gibt keinen Fernseher, dafür viele Aktivitäten - ob Fahrradtouren, ein Ausflug zu einer Bio-Farm oder Wassersport. Vor allem Kitesurfer finden hier beste Bedingungen. Ein Highlight: Das Ayurah Spa.

Zimmer & Ausstattung
25 Suiten und Villen verfügen über Bad mit Dusche|Badewanne, Klimaanlage, Telefon, WiFi, iPod-Station, Minibar, Kaffee-|Teekocher, Safe, Balkon|Terrasse

> Ocean View-Residenz (Z1) | 45 qm | max. 2 Erw. | Erdgeschoss oder 1. Stock, Gartenblick
> Beachfront Frangipani Pool Access-Suite (Z2) | 55-75 qm | max. 3 Erw. bzw. 2 Erw., 2 Kinder 0-11 Jahre | separater Wohnbereich, Terrasse, direkter Pool-Zugang, Meerblick
> Beachfront Pool-Suite (Z3) | 61 qm | max. 2 Erw. | Veranda, Plungepool, Strandlage, Meerblick

Essen & Trinken 1 Restaurant, 1 Beach-Café

Freizeit & Unterhaltung
Swimmingpool, Wassersport mit Kitesurfen, Kajak, Jetski, Fahrrad-Verleih, Ausflüge, Spa, Kochkurs | teilweise gegen Gebühr

Lage Hua Hin | Pak Nampran Bucht | Strandlage. Entfernungen: Bangkok ca. 2.5 h Fahrzeit, Restaurants in Gehdistanz, Khao Sam Roi Yot Nationalpark 40 Fahrminuten

Specials Frühbucherrabatt bis zu 30%

Hinweis
Das Resort verfügt über 2 Flügel, den ‚Main Wing' und den ‚Frangipani Wing', welche durch ein Grundstück voneinander getrennt sind. Kinder unter 12 Jahren sind nur im Frangipani Wing willkommen.

Ab-Preise in € pro Person | Nacht inkl. Frühstück HHQ0H2500

	Code	Nebensaison z.B. 19.04. - 10.07.	Hauptsaison z.B. 09.01. - 28.02.
Ocean View-Residenz	Z1	DZ 133 | EZ 266	DZ 218 | EZ 436
Beachfront Pool-Suite	Z3	DZ 194 | EZ 388	DZ 276 | EZ 552

The Standard, Hua Hin

D DESIGN

Eine hippe, trendige Lifestyle-Marke und alles andere als Standard: Nach New York, Ibiza und Miami sind Bangkok und Hua Hin die neuesten Hotspots der innovativen Hotelgruppe. Am schönsten Abschnitt des Hua Hin Strandes liegt das stylische Resort umgeben von einem wunderschönen tropischen Garten mit altem, unberührtem Baumbestand. Die Unterkünfte sind von geradliniger Eleganz, hell gestaltet und nach modernstem Standard ausgestattet. Gäste treffen sich zum Kiten oder Yoga, genießen die Chill-Atmosphäre oder tanzen zu DJ-Sound auf Strandparties.

Zimmer & Ausstattung
199 Zimmer, Suiten und Villen verfügen über Bad mit Regendusche, Klimaanlage, TV, Telefon, WiFi, Bluetooth Speaker, Minibar, Kaffee-|Teekocher, Safe, Sofa-Ecke, Balkon|Terrasse

> Standard-Zimmer (D1) | 35 qm | max. 2 Erw. bzw. 2 Erw., 1 Kind 0-11 Jahre | Gartenblick
> Deluxe-Zimmer (D2) | 35 qm | max. 2 Erw. bzw. 2 Erw., 1 Kind 0-11 Jahre | 4.-6. Etage, Gartenblick
> Standard Pool-Villa (Z1) | 99-106 qm | max. 2 Erw. bzw. 2 Erw., 1 Kind 0-11 Jahre | Lounge-Area, Tagesbett, Badewanne, privater Pool, Pooldeck, Sonnenliegen, Gartenblick

Weitere Kategorien (u.a. Studio- Suite, Canopy-Villa, Plush Pool-Villa) auf Anfrage.

Essen & Trinken 2 Restaurants, 1 Bar, 1 Café

Freizeit & Unterhaltung
Swimmingpool, Fitnessbereich, Kinderspielzimmer, Spa | teilweise gegen Gebühr

Lage Hua Hin | Hua Hin Strand | Strandlage
Entfernungen: Bangkok ca. 2.5 h Fahrzeit, Restaurants, Bars in Gehdistanz

Specials Frühbucherrabatt bis zu 20%

Tischler Tipp
Der historische Bahnhof der Eastern & Orient Express Linie ist nur wenige Gehminuten entfernt. Dazwischen liegen zahlreiche Restaurants, Bars und Läden.

Ab-Preise in € pro Person | Nacht inkl. Frühstück HHQ0H2504

	Code	Nebensaison z.B. 18.04. - 31.10.	Hauptsaison z.B. 03.01. - 28.02.
Standard-Zimmer	D1	DZ 80 | EZ 160	DZ 108 | EZ 216
Standard Pool-Villa	Z1	DZ 180 | EZ 360	DZ 271 | EZ 542

Tagesaktuelle Bestpreise, weitere Zimmerkategorien und Specials auf Anfrage | Transferinformationen ab Seite 333.





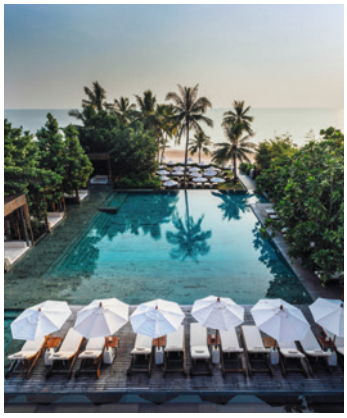

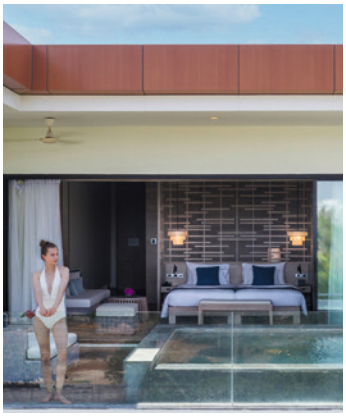





Cape Nidhra Hotel

B BOUTIQUE

Dieses unverwechselbare Boutique-Hotel unter der Führung eines deutschsprachigen Managements liegt am schönen, kilometerlangen Hua Hin Strand und überzeugt mit exzellentem Service und einer gekonnten Mischung aus zeitlosem Design und thailändischen Stilelementen. Alle Suiten verfügen über einen privaten Pool, sind sehr großzügig gestaltet und luxuriös eingerichtet. Hier sind Privatssphäre und Entspannung garantiert. Lassen Sie sich im ‚The Cape Spa' mit luxuriösen Anwendungen verwöhnen und genießen Sie herrliche Ausblicke von der ‚On the Rocks' Bar auf den blauen Ozean.

Zimmer & Ausstattung
59 Pool-Suiten verfügen über Bad mit Dusche|Badewanne, Klimaanlage, TV, Telefon, WiFi, Bluetooth Speaker, Minibar, Kaffee-|Teekocher, Safe, privater Plungepool (2,40 x 4,20 m), Tagesbett, Balkon|Terrasse

> Sky Pool-Suite (U1) | 80 qm | max. 3 Erw. bzw. 2 Erw., 2 Kinder 0-11 J. | Gartenblick
> Deluxe Sky Pool-Suite (U2) | 101 qm | max. 3 Erw. bzw. 2 Erw., 2 Kinder 0-11 Jahre | Pool mit Badezimmer verbunden, Gartenblick
> Garten Pool-Suite (U3) | 126 qm | max. 3 Erw. bzw. 2 Erw., 2 Kinder 0-11 Jahre | privater Pool (4 x 6 m), eigener Garten

Weitere Kategorien (Moon Light Pool-Suite, Nidhrarom Suite) auf Anfrage.

Essen & Trinken 1 Restaurant, 1 Bar,

Freizeit & Unterhaltung
Swimmingpool, Fitnessbereich, Wassersport mit Kajak, Spa, Sauna, Dampfbad, Boutique, Bibliothek, Ausflüge | teilweise gegen Gebühr

Lage Hua Hin | Hua Hin Strand | Strandlage
Entfernungen: Bangkok ca. 2.5 h Fahrzeit, Restaurants, Bars und Geschäfte in Gehdistanz

Specials Frühbucherrabatt bis zu 10%

Ab-Preise in € pro Person | Nacht inkl. Frühstück HHQ0H2501

	Code	Nebensaison z.B. 16.04. - 31.10.	Hauptsaison z.B. 06.01. - 28.02.
Sky Pool-Suite	U1	DZ 106 | EZ 212	DZ 150 | EZ 300
Garten Pool-Suite	U3	DZ 119 | EZ 238	DZ 166 | EZ 332

Anantara Hua Hin Resort

AUTHENTISCH

Das Anantara Hua Hin Resort, ein luxuriöses Refugium am schönen Strand von Hua Hin, liegt eingebettet in einen üppigen tropischen Garten und wurde in Form eines thailändischen Dorfes angelegt. Elegantes Design mit klassischen thailändischen Elementen, exzellenter Service und eine Vielzahl von Annehmlichkeiten, wie das Anantara Spa und die exquisiten Restaurants machen das Resort zur perfekten Adresse für Genießer.

Zimmer & Ausstattung
171 Zimmer und Suiten verfügen über Bad mit Dusche|Badewanne, Klimaanlage, TV, Telefon, WiFi, Minibar, Kaffee-|Teekocher, Safe, Balkon|Terrasse

> Gartenblick-Zimmer (D4) | 32 qm | max. 3 Erw. bzw. 2 Erw., 1 Kind 0-11 Jahre | Erdgeschoss und oberes Stockwerk, Gartenblick
> Deluxe Gartenblick-Zimmer (D2) | 34 qm | max. 3 Erw. bzw. 2 Erw., 1 Kind 0-11 Jahre | Bad mit Regendusche, Gartenblick
> Deluxe Meerblick-Zimmer (D5) | 34 qm | max. 3 Erw. bzw. 2 Erw., 1 Kind 0-11 Jahre | Lage im Erdgeschoss
> Club Lagunenblick Junior-Suite (U2) | 42 qm | max. 3 Erw. bzw. 2 Erw., 1 Kind 0-11 Jahre | Lagunenblick, Club Benefits

Essen & Trinken 3 Restaurants, 3 Bars

Freizeit & Unterhaltung
2 Swimmingpools, Fitnessbereich, Yoga, Klettern, Muay Thai, Tennis, Golf (7 Plätze in der Umgebung), Wassersport, Fahrrad-Verleih, Spa, Thai-Kochkurs | teilweise gegen Gebühr

Lage Hua Hin | Hua Hin Strand | Strandlage
Entfernungen: Bangkok ca. 3 h Fahrzeit, Restaurants in Gehdistanz, kostenfreier Shuttle nach Hua Hin

Specials Frühbucherrabatt bis zu 25%

Hinweis
In der Regenzeit und bei Seegang ist das Baden im Meer nur eingeschränkt möglich.

Ab-Preise in € pro Person | Nacht inkl. Frühstück HHQ0H2503

	Code	Nebensaison z.B. 16.04. - 31.10.	Hauptsaison z.B. 04.01. - 28.02.
Premium Gartenblick-Zimmer	D1	DZ 119 | EZ 238	DZ 166 | EZ 332
Club Lagunenblick Junior-Suite	U1	DZ 168 | EZ 336	DZ 265 | EZ 530

Tagesaktuelle Bestpreise, weitere Zimmerkategorien und Specials auf Anfrage | Transferinformationen ab Seite 333.

Ko Samui, Khanom, Ko Phangan & Ko Tao







Palmengesäumte Strände, türkisfarbenes Meer, bunte Unterwasserwelten und aufregende Inselkombinationen - im Samui Archipel erwartet Sie ein wahres Urlaubsparadies. Die Hauptinsel Ko Samui, die drittgrößte Insel Thailands, ist nur eine Flugstunde von Bangkok entfernt und begeistert mit traumhaften Stränden und einer großen Vielfalt an Hotels für jeden Geschmack und Geldbeutel. Die kleinen Nachbarn im Norden – Ko Phangan und Ko Tao sind perfekte Ziele für Individualisten und ein Paradies für Schnorchler und Taucher. Auf dem Festland gegenüber von Ko Samui gelegen findet man in Khanom noch das ursprüngliche Thailand mit kleinen beschaulichen Orten, unberührter Natur und endlosen weißen Stränden.

Ko Samui

Der wahre Reichtum der idyllischen Tropeninsel liegt in ihren palmengesäumten Bilderbuchstränden. Die einzelnen Strände und Inselorte sind bequem mit Sammeltaxis zu erreichen, die auf festgelegten Routen entlang der Ringstraße verkehren.

Maenam Strand: In dieser 4 Kilometer langen, ruhigen Bucht kann man auch bei Ebbe baden.

Bo Phut Strand: Der goldgelbe, etwas grobkörnige und familienfreundliche Strand im Norden der Insel wird immer beliebter. Am östlichen Ende liegt das hübsche Fisherman's Village mit guten Restaurants und Boutiquen.

Choeng Mon Strand: Die kleine, ruhige Bucht mit flach abfallendem, feinem Sandstrand zählt zu den schönsten Samuis. Kleine, von Einheimischen geführte Restaurants sind in wenigen Gehminuten zu erreichen. Chaweng ist ca. 15 Fahrminuten entfernt

Chaweng Strand: Unbestritten der bekannteste Strand auf Samui. Der helle Sandstrand ist ca. 6 km lang und unterteilt sich in die Abschnitte Chaweng Yai, Chaweng Beach und Chaweng Noi. Perfekt für unternehmungslustige Gäste mit einer Vielzahl an Restaurants, Bars, Clubs und Einkaufsmöglichkeiten.

Lamai Strand: Dieser helle, feinsandige Strand mit zahlreichen Restaurants und Geschäften gilt als einer der schönsten der Insel.

Anreise Ko Samui: Flughafen Ko Samui. Flugverbindungen u.a. von Bangkok, Singapur und Phuket. Mit Linienboot und Autofähre vom Festland (Surat Thani und Don Sak)

Khanom

Der kleine Ort Khanom liegt auf dem Festland in der Provinz Nakhon Si Thammarat. Khanom bezaubert mit traumhaften kilometer langen Sandstränden, üppigem Regenwald und den berühmten rosa Delfinen. Auch bei Backpackern ist die Region sehr beliebt.

Anreise Khanom: Flughafen Surat Thani oder Nakhon Si Thammarat ab Bangkok



Atte Savisalo *Aava Resort Khanom*

Khanom ist einer der letzten Geheimtipps in Thailand. Das unberührte Strandparadies begeistert mit seiner Ursprünglichkeit abseits vielbereister Touristenpfade. Hier erlebt man Thailand noch ganz authentisch und taucht ein in eine intakte Natur.
Besuchen Sie eindrucksvolle Höhlen wie die Khao Wang Thong Cave, das idyllische Fischerdörfchen Baan Laem oder die Provinzhauptstadt Nakhon Si Thammarat. Mit etwas Glück begegnen Sie den einzigartigen rosa Delfinen in ihrer natürlichen Umgebung - ein unvergessliches Erlebnis.

TISCHLER TIPPS

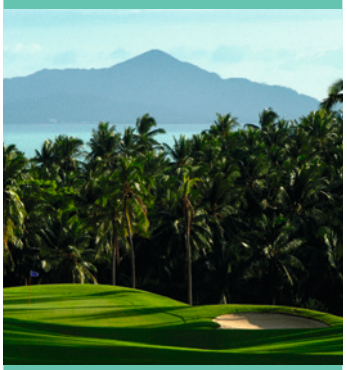

- Das Santiburi Resort und der Santiburi Samui Country Club, ein landschaftlich wunderschöner 18-Loch-Championship Course sind die perfekten Adressen für anspruchsvolle Golfer auf Ko Samui.
- Im ruhigen Nordosten Ko Phangans lädt das Anantara Rasananda mit luxuriösen Suiten und Villen zu erholsamen Strandtagen ein.
- Im The Haad Tien Beach Resort auf Ko Tao können Schnorchler direkt vom Strand aus die schillernden Unterwasserwelten entdecken.











Anreise Khanom: Flugverbindungen nach Surat Thani oder Nakhon Si Tammarat gibt es u. a. ab Bangkok. Von beiden Airports erfolgt ein Landtransfer von ca. 1 Stunde nach Khanom.

Ko Phangan
Diese wunderschöne Insel liegt nur 20 Kilometer nördlich von Ko Samui und zeigt sich eher von der ungezähmten Seite. 70% der 168qkm großen Insel ist gebirgig, an der Küste liegen wunderschöne, palmengesäumte Sandbuchten und das Landesinnere ist bedeckt von dichtem Dschungel. Regelrecht überlaufen wird die Insel, wenn jeden Monat zu Vollmond die berühmten ‚Fullmoon Parties' stattfinden.

Ko Tao
Die kleine Felseninsel liegt ca. 45 km nordöstlich von Ko Phangan. Die ‚Schildkröteninsel' verdankt ihren Namen den Meeresschildkröten die teilweise noch rund um die Insel anzutreffen sind. Heute ist die Insel vor allem bei Tauchern bekannt und gilt immer noch als Geheimtipp. Die weißen mit Kokospalmen gesäumten, feinsandigen Buchten, das türkisblaue, kristallklare Wasser und die kleinen Strandrestaurants machen Ko Tao zu einem traumhaften Urlaubsziel.

Anreise Ko Tao: Die Überfahrt von Ko Samui nach Ko Tao läuft teilweise über Ko Phangan und dauert ca. 2 Stunden

Beste Reisezeit
Februar bis Oktober

Siehe Hinweis Strände Thailand, S. 330
Beste Zeit zum Tauchen/Schnorcheln ist von Jan-Aug. Von Sep-Dez ist das Meer oft rau und unruhig, was auch den Bootstransfer ab / bis Ko Samui beeinträchtigen kann.

Klimatabelle Ko Samui

Ø Werte	Jan	Feb	Mar	Apr	Mai	Jun	Jul	Aug	Sep	Okt	Nov	Dez
Temperatur °C	32	32	32	33	33	31	31	31	31	30	30	30
Luftfeuchtigkeit %	68	63	62	65	68	68	70	68	70	73	75	75
Regentage	8	4	5	8	11	15	13	13	15	18	18	14

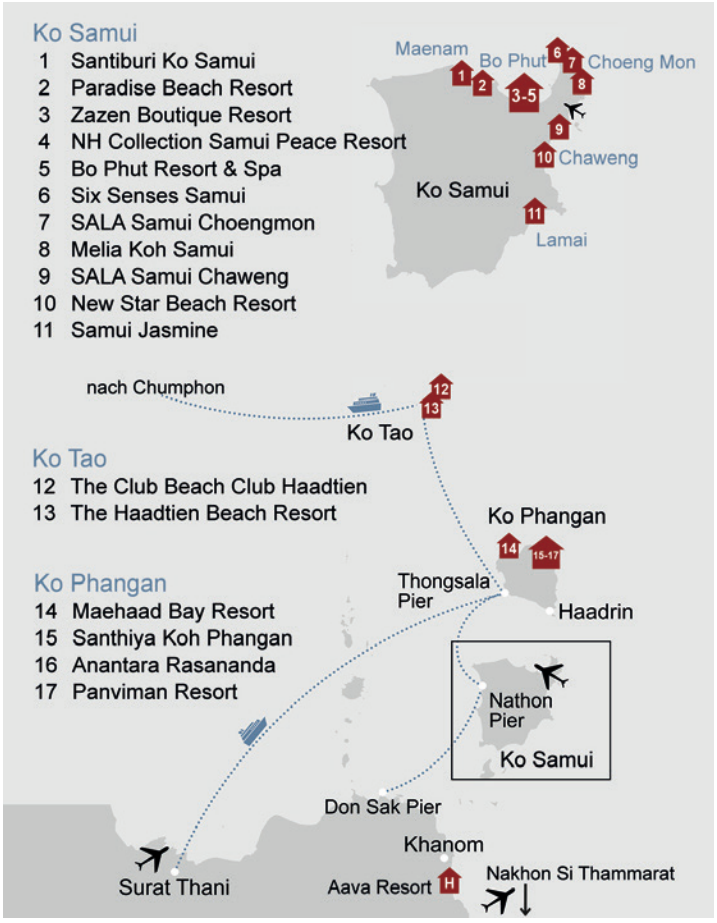





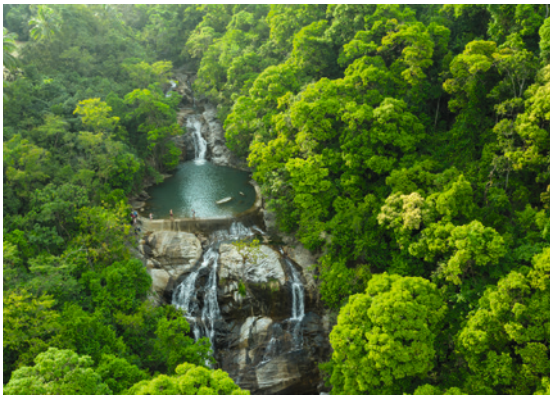



HÖHEPUNKTE



- Pflanzen Sie Mangroven an der Küste Khanoms und tragen Sie zur Erhaltung des Ökosystems bei
- Lassen Sie sich in Phattalung von den zahllosen Lotusblüten auf dem Thale Noi See verzaubern

Khanom – unbekanntes Südthailand

WIEDERHOLER PRIVAT

4 Tage | 3 Nächte • ab | bis Surat Thani oder Nakhon Si Thammarat
6 Tage | 5 Nächte • mit Verlängerung Phattalung • ab Surat Thani | bis Trang

In Khanom erwartet Sie das unberührte Thailand - einer der letzten Geheimtipps im Land des Lächelns! Der kleine Ort Khanom liegt auf dem Festland südlich von Surat Thani gegenüber der Insel Ko Samui, die man bei klarem Wetter sehen kann. Khanom ist bekannt für die rosafarbenen Delfine, die Sie hier mit etwas Glück beobachten können. Darüber hinaus locken menschenleere, feinsandige Traumstrände, bergiges, von dichtem Dschungel bedecktes Hinterland mit spektakulären Aussichtspunkten, Tropfsteinhöhlen, kleine Fischerdörfer und traditionelles Handwerk. Ihr Domizil ist das Aava Resort, direkt am traumhaften 9km langen Nadan Strand.

1. Tag: Surat Thani | Nakhon Si Thammarat - Khanom, ca. 85km | 1.5h
Transfer vom Flughafen Nakhon Si Thammarat oder Surat Thani zum Aava Hotel. Zeit zur freien Verfügung in Ihrem Hotel.

2. Tag: Khanom Ausflug, ca. 35km | 1h | F,M
Fahrt mit dem Longtailboot zur Delfinbeobachtung und zur kleinen Insel Koh Nui Nork, Seafood Mittagessen. Besuch eines natürlichen Fisch-Spas, der Tropfsteinhöhle Khao Wathong und des Samet Chun Wasserfalls.

3. Tag: Khanom - Baan Laem - Khanom, ca. 140km | 2h | F,M
Fahrt ins Fischerdorf Baan Laem, Batik-Workshop, Bootstour zur Quelle des fruchtbaren Naturschlamms, Möglichkeit Mangroven zu pflanzen und zu baden. Thailändischer Kochkurs mit Mittagessen, Rückkehr ins Aava Resort gegen 14 Uhr, freier Nachmittag.

4. Tag: Khanom - Nakhon Si Thammarat, ca. 120km | 2h oder Phattalung, ca. 220km | 4h | F,M
Fahrt nach Nakhon Si Thammarat. Besuch Wat Phra Mahathat Woramahawihan und Schattenpuppentheater, Mittagessen. Transfer zum Flughafen Nakhon Si Thammarat (Ende der 4-tägigen Tour) oder nach Phattalung (Verlängerungsprogramm). Auf dem Weg Besuch des Kiriwong Handwerksdorfes.

5. Tag: Phattalung | F,M
Frühmorgens Fahrt mit dem Longtailboot auf dem Thale Noi Lotus See. Nach dem Frühstück Besuch des Handwerkszentrums Varni Craft mit Webarbeiten aus Riedgras. Freier Nachmittag in Ihrem Resort.

6. Tag: Phattalung - Trang, ca. 60km| 1h| F,M
Fahrt nach Trang, Besuch der Tham Le Khao Kob (Drachenhöhle) mit dem Boot, kurzer Spaziergang durch die Altstadt von Trang, Mittagessen, Transfer zum Flughafen Trang oder gegen Aufpreis nach Ko Lanta o. Krabi.

Programmänderungen vorbehalten

Leistungspaket
- Rundreise, Eintrittsgelder & Mahlzeiten lt. Programm
- Unterkunft in den ausgewählten Hotels
- Beförderung in klimatisierten Fahrzeugen
- Englisch sprechende lokale Reiseleitung

Privattour, englischsprachig
Beginn: Täglich

Tischler Tipp
Verlängern Sie Ihre 4-tägige Rundreise im Aava Resort oder mit einem Aufenthalt auf den beliebten Inseln Ko Samui oder Ko Phangan. Mit der Fähre ab Don Sak Pier erreichen Sie Ko Samui in 1.5 h, Ko Phangan in 2.5 h. Die 6-tägige Reise lässt sich gut mit Strand-Tagen in Krabi, auf Ko Lanta oder den Inseln Südthailands kombinieren.

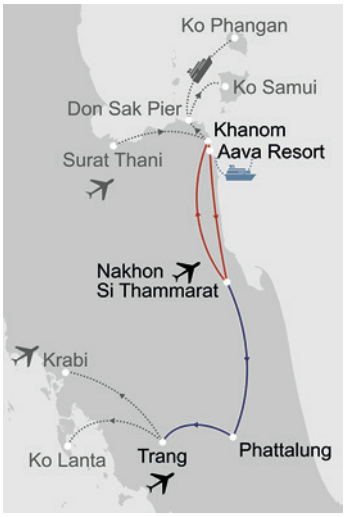

Sie übernachten in folgenden oder ähnlichen Hotels

Ort	Nächte	Standard | Superior
Khanom	3	Aava Resort & Spa
Phattalung (Verlängerung)	2	Sri Pakpra Boutique Resort

Ab-Preise in € pro Person im Doppelzimmer

Version	Code	Privattour bei 2 Pers.	Privattour bei 4 Pers.
4 Tage | 3 Nächte	NST5R1000 | D201	715	545
6 Tage | 5 Nächte	NST5R1001 | D201	1365	1055

Tagesaktuelle Bestpreise und Preise weitere Personen auf Anfrage. Obligatorische oder saisonale Zuschläge möglich.





Aava Resort & Spa

B BOUTIQUE

Das exklusive Aava Resort & Spa wurde von einem der führenden finnischen Designer entworfen und verbindet auf harmonische Weise asiatische Kultur mit skandinavischem Hügge-Stil. Es erwartet Sie ein besonderes Ambiente in einzigartiger Umgebung. Das Resort liegt in Khanom, einer der letzten nahezu unberührten Regionen Thailands. Hier findet man weiteläufigen, üppig grünen Regenwald, bizarre Kalksteinfelsen und authentische Dörfer. Der fast 9 km lange, goldene Sandstrand von Nadan lädt zu romantischen Spaziergängen ein. Genießen Sie entspannte Zweisamkeit, relaxen Sie am Pool und lassen Sie den Blick über den endlos scheinenden, azurblauen Ozean schweifen. An klaren Tagen kann man vom Resort aus die Insel Ko Samui sehen. Mit etwas Glück entdecken Sie vielleicht einen der seltenen rosa Delfine, die in der Umgebung von Khanom heimisch sind.

Zimmer & Ausstattung
28 Bungalows und Villen verfügen über Bad mit Dusche, Klimaanlage, TV, Telefon, WiFi, Minibar, Kaffee-|Teekocher, Safe, Terrasse

- Deluxe-Bungalow (B1) | 25 qm | max. 3 Erw. bzw. 2 Erw., 1 Kind 0-11 Jahre | Gartenblick
- Superior-Bungalow (B2) | 34 qm | max. 3 Erw. bzw. 2 Erw., 1 Kind 0-11 Jahre | Badewanne, größere Terrasse, Gartenblick
- Poolside-Villa (Z1) | 38 qm | max. 3 Erw. bzw. 2 Erw., 1 Kind 0-11 Jahre | Badewanne, größere Terrasse, direkter Poolzugang
- Familien-Villa 2 Schlafzimmer (Z2) | 70 qm max. 3 Erw. bzw. 2 Erw., 1 Kind 0-11 Jahre | 2 Stockwerke, Sonnendeck, Jacuzzi, Meerblick

Essen & Trinken
1 Restaurant, á la carte Frühstück
1 Bar

Freizeit & Unterhaltung
Swimmingpool, Fitnessbereich, Yoga, Muay Thai, Beach-Volleyball, Wassersport (externe Anbieter) mit Kajak, Schnorcheln, Hochseefischen, Segeln, Spa, Ausflüge | teilweise gegen Gebühr

Lage
Khanom| Nadan Strand | Strandlage
Entfernungen: Flughafen NakhonSi Thammarat ca. 1 h Fahrzeit, Flughafen Surat Thani ca. 1h 20 min Fahrzeit, Fährhafen Don Sak (nach Ko Samui | Ko Phangan) ca. 20 Fahrminuten, Fahrzeit Phuket ca. 4 h, Krabi ca. 3 h, Khao Sok ca. 2 h

Specials
Frühbucherrabatt bis zu 10 %

Tischler Tipp
Kombinieren Sie das Aava Resort & Spa mit einem Aufenthalt auf den beliebten Inseln Ko Samui oder Ko Phangan oder besuchen Sie im Anschluss das Elephant Hills Camp im Khao Sok Nationalpark (siehe S. 78).





Ab-Preise in € pro Person | Nacht inkl. Frühstück **NST0H2300**

		Nebensaison	Hauptsaison
	Code	z.B. 19.04. - 02.07.	z.B. 05.01. - 18.04.
Deluxe-Bungalow	B1	DZ 65 | EZ 130	DZ 78 | EZ 156
Poolside-Villa	Z1	DZ 110 | EZ 220	DZ 131 | EZ 262

Tagesaktuelle Bestpreise, weitere Zimmerkategorien und Specials auf Anfrage | Transferinformationen ab Seite 333.







Six Senses Samui

LUXUS

An der ruhigen Nordspitze von Koh Samui, auf einer sanft abfallenden Landzunge mit weitem Blick über den Golf von Thailand, liegt das Six Senses Samui eingebettet in tropische Vegetation. Das Resort gehört zu den besonderen Hideaways der Insel: privat, naturnah und mit jenem zurückhaltenden Luxus, für den Six Senses bekannt ist. Die großzügigen Villen aus natürlichen Materialien öffnen sich zur üppigen Inselnatur oder zum Meer; viele verfügen über einen eigenen Pool und schaffen viel Raum für ungestörte Urlaubstage. Zu den unverwechselbaren Highlights zählen der eindrucksvolle Infinitypool mit Panoramablick, das mehrfach ausgezeichnete Six Senses Spa sowie die kreative Kulinarik - darunter das Restaurant Dining on the Rocks in spektakulärer Lage über dem Meer. Nachhaltige Konzepte, persönliche Erlebnisse und die ruhige Atmosphäre fernab der lebhaften Strände machen das Resort zu einer stilvollen Adresse für Paare, Honeymooner und anspruchsvolle Gäste, die Privatsphäre, Wellness und das authentische Six-Senses-Gefühl auf Koh Samui suchen.

Zimmer & Ausstattung
67 Villen verfügen über Bad mit In- und Outdoor-Dusche|Badewanne, Klimaanlage, Bluetooth Sound Bar, TV, Telefon, WiFi, Minibar, Espressomaschine, Kaffee-|Teekocher, Safe, Terrasse.

- Hideaway-Villa (Z1) | 130 qm | max. 3 Erw. bzw. 2 Erw., 1 Kind 0-11 Jahre | Dschungelblick
- Hideaway Pool-Villa (Z2) | 160 qm | max. 3 Erw. bzw. 2 Erw., 1 Kind 0-11 Jahre | Dschungelblick, privater Pool
- Ocean View Pool-Villa (Z3) | 160 qm | max. 3 Erw. bzw. 2 Erw., 1 Kind 0-11 Jahre | Meerblick, privater Pool

Weitere Zimmerkategorien (u.a. Ocean-Villa, Ocean Front Pool-Villa, Ocean Front Pool Villa-Suite) auf Anfrage.

Essen & Trinken
3 Restaurants, 2 Bars

Freizeit & Unterhaltung
Swimmingpool, Beach-Club, Fitnessbereich, Wassersport mit Schnorcheln, Kajak, Tauchen (extern), Fahrrad-Verleih, Spa, Kochkurse, Ausflüge | teilweise gegen Gebühr

Lage
Ko Samui | Nord-Ostküste | Strandlage
Entfernungen: Flughafen Samui ca. 15 Fahrminuten

Hinweis
Mindestaufenthalt 2 - 5 Nächte je nach Saison



Ab-Preise in € pro Person | Nacht inkl. Frühstück **USM0H2506**

		Nebensaison	Hauptsaison
	Code	z.B. 12.04. - 11.07.	z.B. 06.01. - 11.04.
Hideaway-Villa	Z1	DZ 284 | EZ 568	DZ 344 | EZ 688
Ocean View Pool-Villa	Z3	DZ 489 | EZ 978	DZ 579 | EZ 1158

Tagesaktuelle Bestpreise, weitere Zimmerkategorien und Specials auf Anfrage | Transferinformationen ab Seite 332.





Santiburi Koh Samui

GOLF

Das Santiburi ist die Grande Dame unter den Luxusresorts auf Ko Samui. Im Norden der Insel, am wunderschönen, palmengesäumten Maenam Strand gelegen, verbindet es zeitlose Eleganz mit thailändischem Charme und legendärem Service. Die exquisit gestalteten Suiten und Villen verteilen sich im weitläufigen, 23 Hektar großen tropischen Garten. Der große Swimmingpool, das Herzstück der Anlage, der wunderschöne Strand und das breite Angebot an Aktivitäten - von Wassersport über Golf bis hin zum hervorragenden Santiburi Spa, machen das Resort zu einem perfekten Urlaubsdomizil sowohl für ruhesuchende als auch aktive Gäste. Die hervorragenden Restaurants laden zu einer kulinarischen Reise durch Thailand und um die Welt ein.

Zimmer & Ausstattung
96 Suiten und Villen verfügen über Bad mit Dusche|Badewanne, Klimaanlage, TV, Telefon, WiFi, Minibar, Kaffee-|Teekocher, Safe, separater Wohnbereich, Balkon|Terrasse.

- Duplex-Suite (U1) | 55 qm | max. 3 Erw. bzw. 2 Erw., 1 Kind 0-11 Jahre | 2 Stockwerke, Gartenblick
- Deluxe Garten-Villa (Z1) | 60 qm | max. 3 Erw., 1 Kind bzw. 2 Erw., 2 Kinder 0-11 Jahre | Gartenblick
- Deluxe Garten-Villa mit Plungepool (Z2) 115 qm | max. 3 Erw., 1 Kind bzw. 2 Erw., 2 Kinder 0-11 Jahre | Lage näher am Strand, Plungepool, Gartenblick
- Grand Reserve Pool-Villa (Z6) | 250 qm | max. 3 Erw., 1 Kind bzw. 2 Erw., 2 Kinder 0-11 Jahre | ruhige Lage im hinteren Teil des Resorts, privater Pool (40 qm), Gartenblick

Weitere Kategorien (u. a. Deluxe Pool-Villa, Deluxe Beachfront-Villa) auf Anfrage.

Essen & Trinken
3 Restaurants, 4 Bars und Cafés

Freizeit & Unterhaltung
Swimmingpool, Kinderbecken, Jacuzzi, Fitnessbereich, Personal Trainer, Tennis, Tischtennis, Badminton, Fahrrad-Verleih, Wassersport mit Windsurfen, Kajak, Tauchen (extern), Spa, Kinderbetreuung, Boutique, Bibliothek | teilweise gegen Gebühr

Lage
Ko Samui | Maenam Strand | Strandlage
Entfernungen: Flughafen Ko Samui ca. 20 Fahrminuten, Restaurants in Gehdistanz

Specials
Frühbucherrabatt bis zu 25 %

Tischler Tipp
Der Santiburi Samui Country Club, ein 18-Loch Championship-Golfplatz, zählt zu den schönsten seiner Art in Asien und liegt nur 10 Fahrminuten vom Resort entfernt. Hotelgäste erhalten ermäßigte Greenfees.





Ab-Preise in € pro Person | Nacht inkl. Frühstück			USM0H2500
		Nebensaison	Hauptsaison
	Code	z.B. 01.11. - 23.12.	z.B. 07.01. - 25.04.
Duplex-Suite	U1	DZ 175 | EZ 350	DZ 272 | EZ 544
Grand Reserve Pool-Villa	Z6	DZ 345 | EZ 690	DZ 428 | EZ 856

Tagesaktuelle Bestpreise, weitere Zimmerkategorien und Specials auf Anfrage | Transferinformationen ab Seite 332.







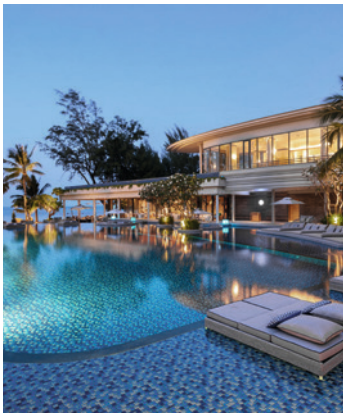





Meliá Koh Samui

Das elegante, in U-Form angelegte Resort liegt, eingebetet in eine tropische Gartenlandschaft, am ruhigen Choengmon Strand im Nordosten von Ko Samui und bietet eine perfekte Mischung aus moderner Architektur, dezentem Luxus und thailändischer Gastfreundschaft. Zahlreiche Freizeitangebote rund um die Lagune, die sich durch das Resort schlängelt, versprechen vielfältige Aktivitäten für die ganze Familie. Das YHI Spa lädt zum Entspannen ein. Ein Highlight sind die außergewöhnlichen Duplex-Boat-Suiten mit eigenem, von Wasser umgebenem Garten.

Zimmer & Ausstattung
159 Zimmer und 71 Suiten verfügen über mit Bad mit Dusche, Badewanne, Klimaanlage, TV, WiFi, Minibar, Kühlschrank, Safe

- Deluxe-Zimmer (D1) | 51 qm | max. 3 Erw. bzw. 2 Erw., 1 Kind 0-11 Jahre | Badewanne auf dem Balkon, Gartenblick
- Premium-Zimmer (D2) | 52 qm | max. 3 Erw. bzw. 2 Erw., 1 Kind 0-11 Jahre | Balkon, Poolblick
- THE LEVEL Pool Access-Zimmer (D3) | 58 qm max. 3 Erw. bzw. 2 Erw., 1 Kind 0-11 Jahre | Zugang zur Level Lounge, Terrasse
- Duplex Boat-Suite (U1) | 91 qm | max. 2 Erw. freistehende Badewanne, Schlafzimmer (Wendeltreppe), Terrasse, Garten
- THE LEVEL Grand-Suite (U2)| 156 qm | max. 3 Erw. bzw. 2 Erw., 2 Kinder 0-11 Jahre | Zugang zur Level Lounge, separater Wohnbereich, Balkon

Essen & Trinken 1 Restaurant, 1 Bar

Freizeit & Unterhaltung
Swimmingpool, Kinderbecken, Jacuzzi, Fitnessbereich, Tennis, Tischtennis, Wassersport mit Surfen, Kajak, SUP, Golf, Spa, Bibliothek | teilweise gegen Gebühr

Lage
Ko Samui | Choengmon Strand | Strandlage Entfernungen: Flughafen Ko Samui ca. 5 Fahrminuten, Restaurants, Einkaufsmöglichkeiten, weitere Strände in Gehdistanz

Specials Frühbucherrabatt bis zu 15%

Ab-Preise in € pro Person | Nacht inkl. Frühstück USM0H2505

	Code	Nebensaison z.B. 01.11. - 23.12.	Hauptsaison z.B. 06.01. - 15.04.
Deluxe-Zimmer	D1	DZ 101 | EZ 202	DZ 157 | EZ 314
Duplex Boat-Suite	U1	DZ 168 | EZ 336	DZ 225 | EZ 450

SALA Samui Chaweng Beach Resort

D DESIGN

Das stilvolle, minimalistisch im maurischen Stil gestaltete Resort am nördlichen Ende des Chaweng Strandes ist die perfekte Adresse für anspruchsvolle Gäste und Genießer, die dezenten Luxus, Design, exzellenten Service und Privatsphäre schätzen. Luxuriöse Suiten und Villen, alle mit eigenem Pool, sowie ein romantisches Restaurant mit Meerblick befinden sich im Oceanfront Wing. Im ruhigen hinteren Teil des Resorts, auf der anderen Straßenseite, liegt der 2019 eröffnete Garden Wing mit weiteren stilvollen Unterkünften.

Zimmer & Ausstattung
134 Zimmer, Suiten und Villen verfügen über Bad mit Dusche, Badewanne, Klimaanlage, TV, Telefon, WiFi, Minibar, Espressomaschine, Kaffee-|Teekocher, Safe

- Garten Deluxe Balkon-Zimmer (D1)| 45 qm max. 3 Erw. bzw. 2 Erw. und 1 Kind 0-11 Jahre | 1. Etage, Balkon, Gartenblick
- Garten Pool-Villa (Z1) | 77 qm | max. 3 Erw. bzw. 2 Erw. und 1 Kind 0-11 Jahre | Erdgeschoss, pivater Pool
- Oceanfront Balkon Pool-Suite (U1) | 66-75 qm max. 3 Erw. bzw. 2 Erw. und 1 Kind 0-11 Jahre | 2. oder 3. Etage, Balkon, privater Pool (13-17 qm), Tagesbett, Meerblick
- Oceanfront SALA Pool-Villa (Z2) | 97 qm | max. 3 Erw. bzw. 2 Erw. und 2 Kinder 0-11 Jahre | Erdgeschoss, Terrasse, privater Pool (22 qm), Open-Air Badewanne, Sonnendeck

Essen & Trinken 2 Restaurants, 2 Bars

Freizeit & Unterhaltung
2 Swimmingpools, Kinderpool, Fitnessbereich, Yoga, Wassersport mit Kajak, Spa, Kinderclub, Kochkurs | teilweise gegen Gebühr

Lage Ko Samui | Chaweng Strand | Strandlage. Entfernungen: Flughafen Ko Samui ca. 15 Fahrminuten, Restaurants | Einkaufs- und Unterhaltungsmöglichkeiten in Gehdistanz

Specials
Frühbucherrabatt bis zu 30%

Ab-Preise in € pro Person | Nacht inkl. Frühstück USM0H2501

	Code	Nebensaison z.B. 01.11. - 21.12.	Hauptsaison z.B. 08.01. - 30.04.
Garten Deluxe Balkon-Zimmer	D1	DZ 133 | EZ 266	DZ 192 | EZ 384
Garten Pool-Villa	Z1	DZ 171 | EZ 342	DZ 265 | EZ 530

Tagesaktuelle Bestpreise, weitere Zimmerkategorien und Specials auf Anfrage | Transferinformationen ab Seite 333.







SALA Samui Choeng-mon Beach Resort

D DESIGN

Eine einzigartige Kombination aus Luxus, Eleganz und thailändischer Gastfreundschaft erwartet Sie im SALA Samui Choengmon Beach Resort am gleichnamigen, feinsandingen Strand an der Ostküste Ko Samuis. Hier verbindet sich thailändische Architektur in perfekter Weise mit modernem Komfort und stilvollem, minimalistischem Interieur. Die Zimmer sind hell und luxuriös ausgestattet. Ein Highlight sind die Villen mit eigenem Pool und viel Privatsphäre. Auch kulinarisch bleiben keine Wünsche offen, vom Floating Breakfast in Ihrer Villa über internationale und traditionelle Thai- Spezialitäten im preisgekrönten SALA Restaurant bis hin zum gut sortierten Weinkeller und hochklassigen Afternoon-Tea. Mit seinem exzellenten, professionellen Service wird das SALA Samui Choengmon auch höchsten Ansprüchen gerecht.

Zimmer & Ausstattung
69 Zimmer und Villen verfügen über halboffenes Bad mit Dusche|Badewanne, Klimaanlage, TV, Telefon, WiFi, Minibar, Kaffee-|Teekocher, Safe, Tagesbett, Balkon|Terrasse

- Deluxe Balkon-Zimmer (D1) | 47 qm | max. 2 Erw., 1 Kind 0-11 Jahre | 2. Etage, Gartenblick
- Garten Pool-Villa (Z1) | 100 qm | max. 2 Erw., 1 Kind 0-11 Jahre | Erdgeschoss, eigener Garten, privater Pool (3x5 m)
- SALA Pool-Villa (Z2) | 106 qm | max. 3 Erw. bzw. 2 Erw., 1 Kind 0-11 Jahre | freihstehend, überdachtes Sala-Tagesbett, privater Pool

Weitere Zimmerkategorien (Pool Villa Suite 1 Schlafzimmer, Duplex Pool Villa Suite 1 Schlafzimmer) auf Anfrage

Essen & Trinken
1 Restaurant, 1 Beach-Bar

Freizeit & Unterhaltung
2 Swimmingpools (Adult only Pool und 25 m LAP Pool), Kinderbecken, Fitnessbereich, Yoga, Muay Thai, Tennis, Wassersport mit Kajak, SUP, Schnorcheln, Tauchen, Golf, Spa, Bibliothek, Inseltouren, Kochkurs | teilweise gegen Gebühr

Lage
Ko Samui | Choeng Mon Strand | Strandlage
Entfernungen: Flughafen Ko Samui ca. 15 Fahrminuten, Restaurants in Gehdistanz

Specials
Frühbucherrabatt bis zu 30%

Tischler Tipp
Das preisgekrönte SALA Spa ist eine Oase der Ruhe. Umgeben von üppigem Grün genießen Sie hier hochwertige, professionelle Anwendungen, wahlweise in klimatisierten Behandlungsräumen oder in Salas unter freiem Himmel am wunderschönen Lotusteich.



Ab-Preise in € pro Person | Nacht inkl. Frühstück **USM0H2503**

		Nebensaison	Hauptsaison
	Code	z.B. 01.11. - 21.12.	z.B. 08.01. - 30.04.
Deluxe Balkon-Zimmer	D1	DZ 146 | EZ 292	DZ 216 | EZ 432
Garten Pool-Villa	Z1	DZ 216 | EZ 432	DZ 327 | EZ 654

Tagesaktuelle Bestpreise, weitere Zimmerkategorien und Specials auf Anfrage | Transferinformationen ab Seite 333.







Bo Phut Resort & Spa

Entspannter Urlaub unter grünen Palmen in stilvollem Ambiente direkt am hellen Sandstrand - im Bo Phut Resort & Spa wird dieser Traum wahr. Die schöne Anlage liegt direkt am idyllischen Strand von Bo Phut im Norden von Ko Samui. Hier trifft thailändische Gastfreundschaft auf eine ungezwungene und zugleich gehobene Atmosphäre und landestypisches Ambiente auf modernen Komfort. Die komfortablen Zimmer, die wunderschöne Gartenanlage mit Lotusteichen, der luxuriöse Spa-Bereich, der Traumstrand, ein großes Sport- und Freizeitangebot und nicht zuletzt der exzellente Service sorgen dafür, dass sich Ruhesuchende hier ebenso wohl fühlen wie Familien und aktive Strandurlauber.

Zimmer & Ausstattung
61 Deluxe-Zimmer und Villen verfügen über Bad mit Dusche, Badewanne, Klimaanlage, TV, DVD-|CD-Player, Telefon, WiFi, Minibar, Kaffee-|Teekocher, Safe, Balkon|Terrasse

- Deluxe-Zimmer Garten (D1) | 50 qm | max. 2 Erw. | Erdgeschoss oder 1. Etage, Gartenblick
- Deluxe-Zimmer Außenjacuzzi (D2) | 50 qm max. 2 Erw. | Jacuzzi auf dem Balkon, obere Etagen, Gartenblick
- Garten-Villa (Z1) | 65 qm inkl. Außenbereich | max. 3 Erw. bzw. 2 Erw., 1 Kind 0-11 Jahre | freistehend oder 2-er Einheiten mit Verbindungstür, Gartenblick
- Garten-Villa Plungepool (Z2) | 158 qm inkl. Außenbereich | max. 3 Erw. bzw. 2 Erw., 1 Kind 0-11 Jahre | Plungepool (2.5 x 3m), 2-er Einheiten, großer Garten, Gartenblick
- Beachfront-Villa Außenjacuzzi (Z3) | 270 qm inkl. Außenbereich | max. 3 Erw. bzw. 2 Erw., 1 Kind 0-11 Jahre | Außenjacuzzi, Strandlage, Meerblick
- Premier Pool-Villa (Z4) | 158 qm inkl. Aussenbereich | max. 3 Erw. bzw. 2 Erw., 1 Kind 0-11 Jahre | getrennter Wohn- & Schlafbereich, Pool auf der Terrasse, 2-er Einheiten

Essen & Trinken 2 Restaurants, 1 Bar

Freizeit & Unterhaltung
Swimmingpool, Kinderbecken, Jacuzzi, Fitnessbereich, Tennis, Tischtennis, Wassersport mit Surfen, Kajak, SUP, Golf, Spa, Bibliothek | teilweise gegen Gebühr

Lage
Ko Samui | Bo Phut Strand | Strandlage
Entfernungen: Flughafen Ko Samui ca. 15 Fahrminuten, Restaurants | Einkaufsmöglichkeiten in Gehdistanz

Specials
Frühbucherrabatt bis zu 15 %

Tischler Tipp
Der Santiburi 18-Loch Championship-Golfplatz ist ca. 10 Minuten entfernt. Hotelgäste erhalten kostenlosen Shuttleservice & ermässigte Greenfee.



Ab-Preise in € pro Person | Nacht inkl. Frühstück **USM0H2502**

		Nebensaison	Hauptsaison
	Code	z.B. 01.11. - 23.12.	z.B. 06.01. - 31.03.
Deluxe Garten-Zimmer	D1	DZ 92 | EZ 184	DZ 163 | EZ 326
Garten-Villa	Z1	DZ 126 | EZ 252	DZ 207 | EZ 414

Tagesaktuelle Bestpreise, weitere Zimmerkategorien und Specials auf Anfrage | Transferinformationen ab Seite 333.







Zazen Boutique Resort & Spa

B BOUTIQUE

In neuem Glanz erstrahlt dieses zauberhafte Boutiqueresort am goldenen Sandstrand von Bo Phut nach aufwändiger Renovierung. Hier trifft cooler Lifestyle auf traditionelle thailändische Gastfreundschaft. Lokale Stilelemente, balinesische Ästhetik und ein Hauch von Mykonos-Flair verbinden sich auf einzigartige Weise in den eleganten, hellen Suiten und Villen. ‚The Club by Zazen' mit seinem schönen Infinitypool, der Pool-Bar und dem stylischen Restaurant ist das Herzstück des Resorts. Hier genießen Sie lässige Beach-Atmosphäre, coole Drinks und eine hervorragende, kreative Fusion-Küche. ‚Le Spa Zen' ist eine Oase der Ruhe und bietet Wellness vom Feinsten mit ganzheitlichen Treatments sowie Yoga-Sessions mit Panoramablick im ‚Kati Yoga Studio'.

Zimmer & Ausstattung
26 freistehende Suiten und Villen verfügen über Bad mit Dusche, Badewanne, Klimaanlage, TV, DVD-|CD-Player, Telefon, WiFi, Minibar, Kaffee-|Teekocher, Safe, Terrasse

- Tropical-Suite (U1) | 50 qm | max. 2 Erw. 1 Kind 0-12 Jahre | Gartenblick
- Garten-Villa (Z1) | 65 qm | max. 3 Erw., 1 Kind bzw. 2 Erw., 2 Kinder 0-12 Jahre | im ruhigen, hinteren Teil der Anlage, Gartenblick
- Beachfront-Suite (U2) | 50 qm | max. 2 Erw. 1 Kind 0-12 Jahre | direkte Strandlage, Meerblick

Weitere Zimmerkategorien (Sea View Tropical-Suite) auf Anfrage.

Essen & Trinken
1 Restaurant, 1 Bar, 1 Pool-Bar

Freizeit & Unterhaltung
Infinitypool, Fitnessbereich, Yoga, Tischtennis, Golf, Wassersport mit Surfen, Kajak, SUP, Jetski und Tauchen (extern), Inseltouren, Spa | teilweise gegen Gebühr

Lage
Ko Samui | Bo Phut Strand | Strandlage
Entfernungen: Flughafen Ko Samui ca. 15 Fahrminuten, Restaurants | Einkaufsmöglichkeiten in Gehdistanz

Specials
Frühbucherrabatt bis zu 15 %

Tischler Tipp
Nur wenige Fahrminuten oder einen 30-minütigen Strandspaziergang vom Resort entfernt lädt das lebhafte Fisherman's Village mit seinen charmanten lokalen Restaurants und hübschen Cafés zu einem Besuch ein.



Ab-Preise in € pro Person | Nacht inkl. Frühstück **USMOH2401**

		Nebensaison	Hauptsaison
	Code	z.B. 01.11. - 22.12.	z.B. 09.01. - 30.04.
Tropical-Suite	U1	DZ 97 | EZ 194	DZ 132 | EZ 264
Garten-Villa	Z1	DZ 126 | EZ 252	DZ 166 | EZ 332

Tagesaktuelle Bestpreise, weitere Zimmerkategorien und Specials auf Anfrage | Transferinformationen ab Seite 333.





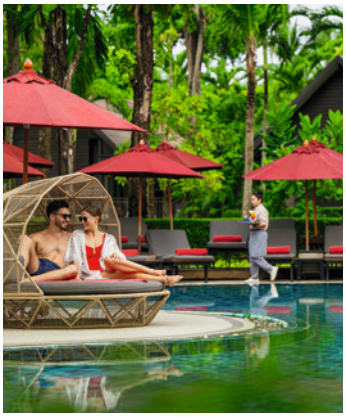





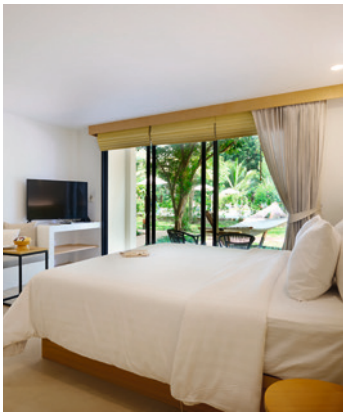

NH Collection Samui Peace Resort

Idyllisch, ruhig und doch nicht abgeschieden liegt die charmante Bungalowanlage direkt am schönen Strand von Bo Phut im Norden von Ko Samui. Das beliebte Resort bietet persönlichen Service und begeistert durch sein zugleich tropisches und maritimes Flair. Die großzügigen, freistehenden Bungalows und Villen im modernen thailändischen Stil verteilen sich in der weitläufigen, gepflegten Gartenanlage. Sowohl Familien als auch Ruhe suchende Paare finden hier das perfekte Refugium für einen entspannten Strandurlaub.

Zimmer & Ausstattung
122 Zimmer, Bungalows und Villen verfügen über Bad mit Dusche, Badewanne, Klimaanlage, TV, DVD-|CD-Player, WiFi, Minibar, Kaffee-|Teekocher, Safe, Terrasse.

- Premier-Villa (B1) | 42 qm | max. 2 Erw. | Lage im mittleren und hinteren Teil der Anlage
- Superior-Villa (B2) | 50 qm | max. 2 Erw. und 1 Kind 0-11 Jahre | Badewanne mit Jacuzzi, separater Wohnbereich, Strandnähe
- Pool-Suite (Z1) | 70 qm | max. 3 Erw. bzw. 2 Erw. und 1 Kind 0-11 Jahre | kleiner Außenpool, Erdgeschoss
- 1 Schlafzimmer Pool-Villa (Z2) | 120 qm | max. 3 Erw. bzw. 2 Erw. und 2 Kinder 0-11 Jahre | Außenpool mit Liegefläche, 2 Schlafzimmer, getrennter Wohnbereich | Strandnähe

Essen & Trinken
1 Restaurant, 1 Bar

Freizeit & Unterhaltung
Swimmingpool, Jacuzzi, Kinderpool, Fitnessbereich, Wassersport am Strand (extern), Spielplatz, Spa (extern), Souvenirladen, Kochkurse | teilweise gegen Gebühr

Lage
Ko Samui | Bo Phut Strand | Strandlage
Entfernungen: Flughafen Ko Samui ca. 15 Fahrminuten, Restaurants | Einkaufsmöglichkeiten in Gehdistanz

Specials
Frühbucherrabatt bis zu 15 %

Ab-Preise in € pro Person | Nacht inkl. Frühstück USM0H2402

	Code	Nebensaison z.B. 01.11. - 21.12.	Hauptsaison z.B. 07.01. - 30.04.
Premier-Villa	B1	DZ 103 | EZ 206	DZ 168 | EZ 336
Pool-Suite	Z1	DZ 173 | EZ 346	DZ 248 | EZ 496

Paradise Beach Resort Samui

FAMILIE

Das unter deutschsprachigen Gästen sehr beliebte Resort liegt inmitten tropischer Vegetation, direkt am langen und ruhigen Sandstrand von Maenam im Norden von Ko Samui. Die hell gestalteten Zimmer und Villen sind modern und komfortabel eingerichtet. Das sympatische Resort mit herzlichem, persönlichem Service und entspannter Atmosphäre ist ein perfektes Urlaubsdomizil für die ganze Familie.

Zimmer & Ausstattung
94 Zimmer und Villen verfügen über Bad mit Dusche, Klimaanlage, TV, WiFi, Minibar, Kaffee-|Teekocher, Safe

- Grand Deluxe-Zimmer (D1) | 30 qm | max. 2 Erw. | Balkon oder Terrasse, Gartenblick
- Grand Deluxe Familien-Zimmer (D2) | 36 qm | max. 3 Erw. bzw. 2 Erw., 2 Kinder 0-11 Jahre Erdgeschoss, Terrassen, Gartenblick
- Premium Deluxe-Zimmer (D2) | 36 qm | max. 3 Erw. bzw. 2 Erw., 2 Kinder 0-11 Jahre Erdgeschoss, Hängematte, Terrasse
- Villa (Z1) | 40 qm | max. 2 Erw., 1 Kind 0-11 Jahre | Terrasse
- Deluxe-Villa (Z3) | 62 qm | max. 3 Erw., bzw. 2 Erw., 2 Kinder 0-11 Jahre | Poolblick
- Beachfront-Villa (Z2) | 42 qm | max. 2 Erw., 1 Kind 0-11 Jahre | Strandlage

Essen & Trinken
1 Restaurant, 1 Bar

Freizeit & Unterhaltung
Swimmingpool, Kinderbecken, Jacuzzi, Fitnessbereich, Tischtennis, Fahrrad-Verleih, Wassersport mit Kajak, SUP, Schnorcheln, Golf, Spa, Kochkurs, Kinderspielplatz | teilweise gegen Gebühr

Lage
Ko Samui | Maenam Strand | Strandlage
Entfernungen: Flughafen Ko Samui ca. 15 Fahrminuten, Restaurants, Einkaufsmöglichkeiten in Gehdistanz, Santiburi Golfplatz ca. 10 Fahrminuten

Specials Frühbucherrabatt bis zu 25 %

Ab-Preise in € pro Person | Nacht inkl. Frühstück USM0H2400

	Code	Nebensaison z.B. 01.11. - 24.12.	Hauptsaison z.B. 10.01. - 28.02.
Grand Deluxe-Zimmer	D1	DZ 60 | EZ 120	DZ 81 | EZ 162
Villa	Z1	DZ 117 | EZ 234	DZ 164 | EZ 328

Tagesaktuelle Bestpreise, weitere Zimmerkategorien und Specials auf Anfrage | Transferinformationen ab Seite 333.








New Star Beach Resort

Das New Star Beach Resort liegt direkt am ruhigeren Chaweng Noi Beach und verbindet entspannte Strandatmosphäre mit der Nähe zum lebhaften Chaweng. Eingebettet in einen tropischen Garten verteilen sich die Zimmer und Villen großzügig in der Anlage und sind im warmen, landestypischen Stil mit viel Holz und natürlichen Materialien gestaltet. Der schöne Strandabschnitt, der Infinity-Pool, zwei Restaurants sowie Spa- und Fitnessangebote schaffen beste Voraussetzungen für erholsame Tage am Meer. Ideal für Paare und Familien, die eine ruhige Lage am Strand bevorzugen, und gleichzeitig Restaurants und Unterhaltung in erreichbarer Nähe schätzen.

Zimmer & Ausstattung
74 Zimmer und Villen verfügen über Bad mit Dusche|Badewanne, Klimaanlage, TV, Telefon, WiFi, Minibar, Kaffee|Teekocher, Safe, Balkon|Terrasse

> Deluxe Balkon-Zimmer (D1) | 49-62 qm | max. 3 Erw. bzw. 2 Erw., 1 Kind 0-11 Jahre
> Cottage (B1) | 50-54 qm | max. 3 Erw. bzw. 2 Erw., 1 Kind 0-11 Jahre | Lage nahe Pool
> Suite-Villa (Z1) | 90 qm | max. 3 Erw. bzw. 2 Erw., 2 Kinder 0-11 Jahre | separater Wohnbereich
> Ocean Pool-Villa (Z2) | 94 qm | max. 3 Erw. bzw. 2 Erw., 1 Kind 0-11 Jahre | privater Plungepool
> Beachfront-Villa (Z3) | 94 qm | max. 3 Erw. bzw. 2 Erw., 1 Kind 0-11 Jahre | Strandlage

Essen & Trinken 2 Restaurants, 1 Bar

Freizeit & Unterhaltung
Infinitypool, Jacuzzi, Fitnessbereich, Tauchen (extern), Spa, Kochkurse | teilweise gegen Gebühr

Lage
Ko Samui | Chaweng Noi Strand | Strandlage
Entfernungen: Flughafen Ko Samui ca. 15 Fahrminuten, Restaurants und Einkaufsmöglichkeiten in Gehdistanz

Specials
Frühbucherrabatt bis zu 15%

Ab-Preise in € pro Person | Nacht inkl. Frühstück USM0H2407

	Code	Nebensaison z.B. 01.11. - 20.12.	Hauptsaison z.B. 11.01. - 15.04.
Deluxe Balkon-Zimmer	D1	DZ 88 | EZ 176	DZ 110 | EZ 220
Suite-Villa	Z1	DZ 124 | EZ 248	DZ 147 | EZ 294

Samui Jasmine Resort

B BOUTIQUE

An einem der schönsten Strände Ko Samuis, am Lamai Beach im Osten der Insel, liegt dieses kleine, gepflegte Resort. Geschmackvoll eingerichtete Zimmer im modernen Thai-Stil liegen im Hauptgebäude, die Jacuzzi-Villen sind in Doppelbungalows untergebracht und verteilen sich im schönen Garten. Der traumhafte Strand und der Infinitypool des Resorts laden zum Entspannen ein. Das hübsche ‚Jasmine Rice Restaurant' bietet regionale, chinesische und internationale Küche. Immer wieder finden gemütliche BBQ-Grillabende mit Livemusik am Strand statt.

Zimmer & Ausstattung
35 Zimmer und Villen verfügen über Bad mit Dusche|Badewanne, Klimaanlage, TV, DVD-|CD-Player, WiFi, Minibar, Kaffee-|Teekocher, Safe, Balkon|Terrasse.

> Deluxe Gartenblick-Zimmer (D1) | 40 qm | max. 3 Erw. bzw. 2 Erw., 1 Kind 0-11 Jahre | 1. Etage, Balkon, Gartenblick
> Deluxe Meerblick-Zimmer (D2) | 40 qm | max. 3 Erw. bzw. 2 Erw., 1 Kind 0-11 Jahre | 2. und 3. Etage, Balkon, Meerblick
> Deluxe Jacuzzi-Villa (Z1) | 45 qm | max. 3 Erw. bzw. 2 Erw., 1 Kind 0-11 Jahre | Jacuzzi-Badewanne, Gartenblick

Essen & Trinken
1 Restaurant

Freizeit & Unterhaltung
Swimmingpool, Kinderbecken, Jacuzzi, Massagen am Strand, Baby-|Kinderbetreuung | teilweise gegen Gebühr

Lage
Ko Samui | Lamai Strand | Strandlage
Entfernungen: Flughafen Ko Samui ca. 30 Fahrminuten, Restaurants und Einkaufsmöglichkeiten in Gehdistanz

Ab-Preise in € pro Person | Nacht inkl. Frühstück USM0H2300

	Code	Nebensaison z.B. 01.11. - 19.12.	Hauptsaison z.B. 20.12. - 15.01.
Deluxe Gartenblick-Zimmer	D1	DZ 63 | EZ 126	DZ 90 | EZ 180
Deluxe Jacuzzi-Villa	Z1	DZ 82 | EZ 164	DZ 108 | EZ 216

Tagesaktuelle Bestpreise, weitere Zimmerkategorien und Specials auf Anfrage | Transferinformationen ab Seite 333.





Santhiya Koh Phangan Resort & Spa

AUTHENTISCH

Das Santhiya Koh Phangan Resort & Spa thront in Hanglage oberhalb der Thong Nai Pan Noi Bay im Nordosten von Ko Phangan und verbindet tropische Natur mit traditioneller thailändischer Architektur. Handgeschnitzte Holzelemente, warme Naturmaterialien und die offene Bauweise verleihen der weitläufigen Anlage einen sehr authentischen, stilvollen Charakter. Die Zimmer, Suiten und Villen verteilen sich terrassenförmig in der üppig grünen Landschaft und bieten je nach Kategorie herrliche Ausblicke auf Garten oder Meer; einige Villen verfügen zudem über einen privaten Pool. Zu den besonderen Vorzügen zählen die traumhafte Lage nahe einem der schönsten Strände der Insel, die großzügige Poollandschaft, das Ayurvana Spa sowie Restaurants mit thailändischer und internationaler Küche. Die ruhige, abgeschiedene Atmosphäre ist ideal für Paare, Honeymooner und Gäste, die Erholung, Komfort und tropisches Inselgefühl in stilvollem Ambiente suchen.

Zimmer & Ausstattung
99 Zimmer, Suiten und Villen verfügen über Bad mit Dusche|Badewanne, Klimaanlage, TV, Telefon, WiFi, Minibar, Kaffee-|Teekocher, Safe, Balkon|Terrasse.

> Supreme Deluxe-Zimmer (D2) | 43-48 qm | max. 3 Erw. bzw. 2 Erw., 2 Kinder 0-11 Jahre
> Supreme Deluxe Pool Access-Zimmer (D3) | 48 qm | max. 3 Erw. bzw. 2 Erw., 2 Kinder 0-11 Jahre | direkter Pool-Zugang
> Hideaway Pool-Villa (Z1) | 115 qm | max. 3 Erw. bzw. 2 Erw., 2 Kinder 0-11 Jahre | Badezimmer mit Außendusche, große Terrasse mit privatem Pool (22-35 qm)
> Meerblick Pool-Villa (Z2) | 115 qm | max. 3 Erw. bzw. 2 Erw., 2 Kinder 0-11 Jahre | Badezimmer mit Außendusche, große Terrasse mit privatem Pool (24-40 qm), Meerblick

Weitere Kategorien (u. a. Meerblick-Villa, Royal Grand Pool-Villa) auf Anfrage.

Essen & Trinken
2 Restaurants, 2 Bars

Freizeit & Unterhaltung
Swimmingpool mit Wasserfall, Kinderpool & Jacuzzi, Infinitypool, Fitnessbereich, Yoga, Muay Thai, Wassersport, Kajak, SUP, Schnorcheln, Tauchen (extern), Bootsausflüge, Spa, Kinderclub, Kochkurse, Souvenirshop | teilweise gegen Gebühr

Lage
Ko Phangan | Thong Nai Pan Strand | Strandlage
Entfernungen: Flughafen Ko Samui ca. 2 h (Fahrzeug, Speedboot)

Specials
Frühbucherrabatt bis zu 25 %





Ab-Preise in € pro Person | Nacht inkl. Frühstück **USM0H2403**

		Nebensaison	Hauptsaison
	Code	z.B. 01.11. - 23.12.	z.B. 07.01. - 30.04.
Supreme Deluxe-Zimmer	D2	DZ 95 | EZ 190	DZ 135 | EZ 270
Hideaway Pool-Villa	Z1	DZ 131 | EZ 262	DZ 200 | EZ 400

Tagesaktuelle Bestpreise, weitere Zimmerkategorien und Specials auf Anfrage | Transferinformationen ab Seite 333.

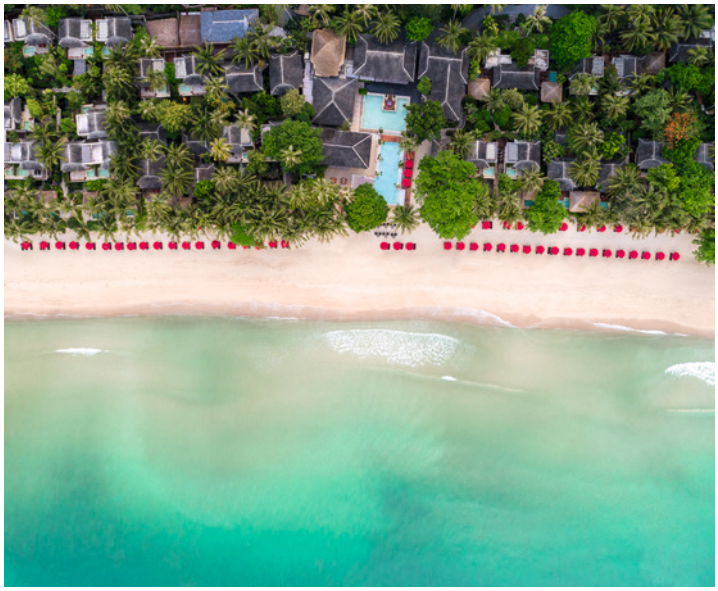









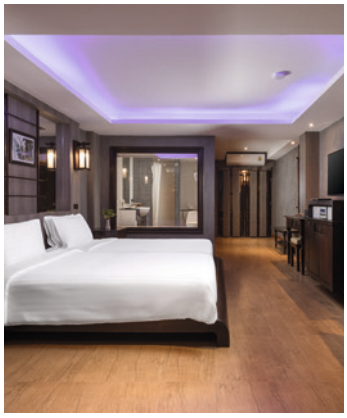

Anantara Rasananda Koh Phangan Villas

Direkt am feinsandigen Strand von Thong Nai Pan Noi im Nordosten Koh Phangans verbindet das Anantara Rasananda entspannten Barfuß-Luxus mit tropischem Inselambiente. Unter Kokospalmen und am Fuße eines grünen Hügels verteilen sich großzügige Suiten und Villen inmitten üppiger Natur. Moderne thailändische Gestaltungselemente und private Pools schaffen ein stilvolles Refugium mit viel Privatsphäre. Zwei Restaurants verwöhnen mit thailändischer und internationaler Küche, während das Anantara Spa zu wohltuenden Auszeiten einlädt. Ein ideales Hideaway für Paare und Ruhesuchende, die besonderen Komfort in entspannter Strandlage schätzen.

Zimmer & Ausstattung
64 Suiten und Villen verfügen über Bad mit Dusche|Badewanne, Klimaanlage, Apple TV, Netflix, JBL Bluetooth Speaker, Telefon, WiFi, Minibar, Nespresso Station, Safe, Balkon|Terrasse, privaten Pool|Plungepool

- Pool-Suite (U1) | 80 qm inkl. Außenbereich max. 3 Erw. bzw. 2 Erw., 1 Kind 0-12 Jahre
- Garten Pool-Suite (U2) | 90 qm inkl. Aussenbereich | max. 3 Erw. bzw. 2 Erw., 1 Kind 0-12 Jahre | eigener Garten umgeben von Mauer mit Holztor
- Ocean Pool-Villa (Z1) | 220 qm inklusive Außenbereich | max. 3 Erw. bzw. 2 Erw., 1 Kind 0-12 Jahre | Freiluft Terrazzo Badewanne, direkte Strandlage

Essen & Trinken 2 Restaurants, 1 Pool-Bar

Freizeit & Unterhaltung
Swimmingpool, Fitnessbereich, Yoga, Wassersport mit Kajak, SUP, Schnorcheln, Tauchausflüge, Insel- und Bootstouren auf Anfrage, Spa, Kochschule, Bibliothek, Boutique | teilweise gegen Gebühr

Lage
Ko Phangan | Thong Nai Pan Noi Strand | Strandlage
Entfernungen: Flughafen Ko Samui ca. 1,5 h (Fahrzeug, Speedboot)

Specials Frühbucherrabatt bis zu 15 %

Ab-Preise in € pro Person | Nacht inkl. Frühstück USM0H2504

	Code	Nebensaison z.B. 01.11. - 21.12.	Hauptsaison z.B. 07.01. - 30.04.
Pool-Suite	U1	DZ 194 | EZ 388	DZ 340 | EZ 680
Ocean Pool-Villa	Z1	DZ 342 | EZ 684	DZ 571 | EZ 1142

Panviman Resort

TOP LAGE

Im Nordosten der Insel Ko Phangan auf einem palmenbewachsenen Felshang mit überwältigendem Ausblick auf das tiefblaue Meer liegt das Panviman Resort. Die traumhafte Lage, der wunderschöne Infinitypool und die stilvollen, großzügigen Unterkünfte mit modernem thailändischen Flair machen das Resort zu einem paradiesischen Domizil abseits der Touristenströme.

Zimmer & Ausstattung
137 Zimmer, Cottages und Villen verfügen über Bad mit Dusche, Klimaanlage, TV, DVD-|CD-Player, Telefon, WiFi, Minibar, Kaffee-|Teekocher, Safe, Balkon|Terrasse

- Superior-Zimmer (D1) | 32 qm | max. 3 Erw. bzw. 2 Erw., 1 Kind 0-11 Jahre | Haupthaus
- Deluxe-Zimmer (D3) | 44 qm | max. 3 Erw. bzw. 2 Erw., 1 Kind 0-11 Jahre | Meerblick
- Deluxe Jacuzzi Grande-Zimmer (D2) | 66 qm | max. 3 Erw. bzw. 2 Erw., 1 Kind 0-11 Jahre | Duplex, Bad mit Jacuzzi, separater Wohnbereich
- Family Jacuzzi Grande-Zimmer (D4) | 100 qm max. 4 Erw. bzw. 2 Erw., 2 Kinder 0-11 Jahre Duplex, Bad mit Jacuzzi, separater Wohnbereich, 2 Schlafzimmer
- Pool-Villa (Z1) | 110 qm | max. 3 Erw. bzw. 2 Erw., 1 Kind 0-11 Jahre | privater Pool, Jacuzzi, teilweise überdachte Terrasse

Weitere Kategorien (u. a. Family Pool-Villa) auf Anfrage.

Essen & Trinken 2 Restaurants, 1 Bar

Freizeit & Unterhaltung
Infinitypool, Jacuzzi, Fitnessbereich, Tischtennis, Wassersport mit Kajak, SUP, Schnorcheln, Tauchen (extern), Spa, Kochkurse, Inseltouren, Kinderspielplatz | teilweise gegen Gebühr

Lage
Ko Phangan | Thong Nai Pan Strand | Strandlage. Entfernungen: Flughafen Ko Samui ca. 2 h (Fahrzeug, Speedboot)

Specials
Frühbucherrabatt bis zu 10%

Ab-Preise in € pro Person | Nacht inkl. Frühstück USM0H2404

	Code	Nebensaison z.B. 01.11. - 22.12.	Hauptsaison z.B. 08.01. - 15.04.
Superior-Zimmer	D1	DZ 61 | EZ 122	DZ 99 | EZ 198
Pool-Villa	Z1	DZ 146 | EZ 292	DZ 229 | EZ 458

Tagesaktuelle Bestpreise, weitere Zimmerkategorien und Specials auf Anfrage | Transferinformationen ab Seite 333.







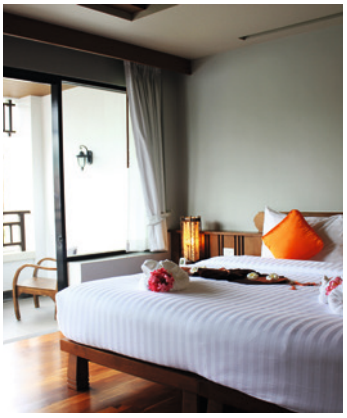



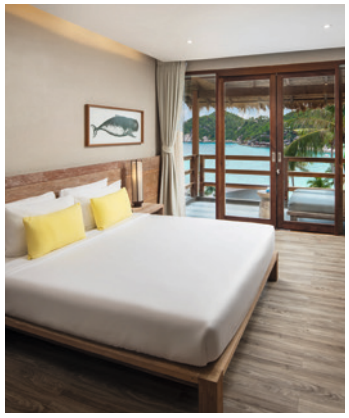

Maehaad Bay Resort ★★★★

Im Norden Ko Phangans liegt das Maehaad Bay Resort direkt am gleichnamigen Strand, eingebettet in eine weitläufige, gepflegte Gartenanlage. Bei Ebbe ist der Strand über eine Sandbank mit der kleinen Insel Ko Ma verbunden; in der Umgebung befinden sich schöne Schnorchelplätze. Die komfortablen Zimmer verteilen sich auf zwei- bis dreistöckige Gebäude, während die großzügigen Villen inmitten des Gartens liegen. Thailändisches Flair, eine weitläufige Poollandschaft, freundlicher Service und eine entspannte Atmosphäre prägen den Charakter des Resorts.

Zimmer & Ausstattung
122 Zimmer und Villen verfügen über Bad mit Dusche, Klimaanlage, TV, DVD-|CD-Player, Telefon, WiFi, Minibar, Kaffee-|Teekocher, Safe, Balkon|Terrasse

- Standard-Zimmer (D1) | 30 qm | max. 3 Erw. bzw. 2 Erw., 1 Kind 0-11 Jahre | Garten- bzw. Poolblick
- Superior-Zimmer (D2) | 45 qm | max. 3 Erw. bzw. 2 Erw., 1 Kind 0-11 Jahre | Erdgeschoss und 1. Stock | Garten- bzw. Poolblick
- Familien-Zimmer (D3) | 66 qm | max. 2 Erw., 2 Kinder 0-11 Jahre | 2 Schlafzimmer | Garten- bzw. Poolblick
- Garten-Villa (Z1) | 108 qm | max. 3 Erw. bzw. 2 Erw., 1 Kind 0-11 Jahre | Bad mit Jacuzzi, Regendusche, separater Wohnbereich

Essen & Trinken
1 Restaurant, Lobby Lounge, 2 Bars

Freizeit & Unterhaltung
2 Swimmingpools, Kinderbecken, Fitnessbereich, Wassersport mit Kajak, Schnorcheln | teilweise gegen Gebühr

Lage
Ko Phangan | Maehaad Strand | Strandlage
Entfernungen: Flughafen Ko Samui ca. 2 h (Fahrzeug, Speedboot)

Ab-Preise in € pro Person | Nacht inkl. Frühstück **USM0H2301**

	Code	Nebensaison z.B. 01.11. - 23.12.	Hauptsaison z.B. 24.12. - 30.04.
Standard-Zimmer	D1	DZ 37 | EZ 74	DZ 55 | EZ 110
Garten-Villa	Z1	DZ 80 | EZ 160	DZ 128 | EZ 256

The Beach Club by Haad Tien ★★★★

B BOUTIQUE

In direkter Nachbarschaft zum The Haad Tien Beach Resort liegt The Beach Club by Haad Tien. Hier genießen Sie die gleiche atemberaubende Kulisse, den schönen Strand und die herrliche Bucht mit dem vorgelagerten Korallenriff. Direkt vom Strand taucht man ab ins Schnorchelparadies. Die modernen Zimmer sind hell und geschmackvoll eingerichtet. Vom Balkon aus eröffnen sich herrliche Ausblicke auf Strand und|oder Meer. Kulinarisch verwöhnen die beiden Restaurants mit traditioneller Thai-Küche und frischen Meeresfrüchten. Die Beachbar kredenzt coole Drinks in entspannter Atmosphäre. Hier genießen Sie Barfuß-Urlaub in seiner schönsten Form - das perfekte Domizil für junge und jung gebliebene Gäste.

Zimmer & Ausstattung
74 Zimmer verfügen über Bad mit Dusche, Klimaanlage, TV, Telefon, WiFi, Minibar, Kaffee-| Teekocher, Safe, Sitzbereich, Balkon

- Sea Balcony-Zimmer (D1) | 33 qm | max. 2 Erw., 1 Kind 0-11 Jahre | seitlicher Meerblick
- Ocean Balcony-Zimmer (D2) | 36 qm | max. 2 Erw., 1 Kind 0-11 Jahre | Poolnähe, seitlicher Meerblick
- Beach Balcony-Zimmer (D3) | 40 qm | max. 3 Erw. bzw. 2 Erw., 1 Kind 0-11 Jahre Strandlage

Essen & Trinken
2 Restaurants, 1 Bar, 1 Beach-Club

Freizeit & Unterhaltung
Infinitypool, Swimmingpool, Yoga, Kajak, Paddle Board, Eisbad, Schnorcheln, Tauchen (extern), Spa, Dampfbad | teilweise gegen Gebühr

Lage
Ko Tao | Thian Og Bucht | Strandlage
Entfernungen: Flughafen Ko Samui ca. 2,5 - 3 h (Fahrzeug, Speedboot), Sai Ree Strand mit Restaurants und Bars ca. 30 Gehminuten

Specials Frühbucherrabatt bis zu 20%

Tischler Tipp
Das Resort bietet einen tiefen Tauch-Lernpool für Anfänger.

Ab-Preise in € pro Person | Nacht inkl. Frühstück **USM0H2406**

	Code	Nebensaison z.B. 01.11. - 19.12.	Hauptsaison z.B. 08.01. - 30.04.
Sea Balcony-Zimmer	D1	DZ 81 | EZ 162	DZ 92 | EZ 184
Beach Balcony-Zimmer	D3	DZ 97 | EZ 194	DZ 104 | EZ 208

Tagesaktuelle Bestpreise, weitere Zimmerkategorien und Specials auf Anfrage | Transferinformationen ab Seite 333.





The Haad Tien Beach Resort

TOP LAGE

Abgeschieden an der Südspitze der kleinen Insel Ko Tao liegt The Haad Tien Beach Resort an der idyllischen Thian-Org Bay, auch bekannt als Shark Bay. Das charmante Boutique-Resort verfügt über einen rund 380 m langen, eigenen Strandabschnitt und ist eingebettet in ein weitläufiges, tropisch bewachsenes Anwesen von rund 45 Hektar. In der herrlichen Gartenanlage verteilen sich komfortable Villen mit Strohdach, eingerichtet im modern interpretierten thäiländischen Stil. Zu den besonderen Vorzügen zählen der direkte Zugang zum Strand, die außergewöhnliche Lage an einer der schönsten Buchten Ko Taos sowie die Nähe zu den bekannten Tauch- und Schnorchelrevieren rund um die Insel. Die geschützte Bucht und das vorgelagerte Korallenriff zählen zu den schönsten Schnorchelplätzen der Insel – mit etwas Glück lassen sich hier sogar Schwarzspitzen-Riffhaie oder Meeresschildkröten beobachten. Dieses kleine Paradies ist der perfekte Ort für ruhesuchende Gäste und Taucher.

Zimmer & Ausstattung
70 Villen verfügen über Bad mit Dusche, Klimaanlage, TV, Telefon, WiFi, Minibar, gratis gesunde Minibarsnacks, Kaffee-| Teekocher, Safe, Terrasse

- Hideaway-Villa (Z1) | 40 qm | max. 3 Erw. bzw. 2 Erw., 1 Kind 0-11 Jahre | Hanglage
- Getaway-Villa (Z2) | 40 qm | max. 3 Erw. bzw. 2 Erw., 1 Kind 0-11 Jahre | näher am Strand
- Castaway Family Beach-Villa (Z3) | 60 qm | max. 3 Erw. bzw. 2 Erw., 2 Kinder 0-11 Jahre | separater Schlafbereich für Kinder, begehbarer Kleiderschrank, Strandlage
- Haadtien Pool-Villa (Z4) | 82 qm | max. 3 Erw. bzw. 2 Erw., 2 Kinder 0-11 Jahre | privater Pool, Terrasse, Tagesbett, Meerblick

Weitere Kategorien (u. a. Castaway Beach-Villa, Getaway Family Pool-Villa, Getaway Plus-Villa) auf Anfrage.

Essen & Trinken
2 Restaurants, 1 Bar, 1 Beach-Club

Freizeit & Unterhaltung
Swimmingpool, Yoga, Kajak, Paddle Board, Eisbad, Schnorcheln, Tauchen (extern), Massagen | teilweise gegen Gebühr

Lage
Ko Tao | Südküste | Strandlage
Entfernungen: Flughafen Ko Samui ca. 2,5 - 3 h (Fahrzeug, Speedboot), Sai Ree Strand mit Restaurants und Bars ca. 30 Gehminuten

Specials Frühbucherrabatt bis zu 20 %

Tischler Tipp
Das Resort bietet einen tiefen Tauch-Lernpool für Anfänger.





Ab-Preise in € pro Person | Nacht inkl. Frühstück **USM0H2405**

		Nebensaison	Hauptsaison
	Code	z.B. 01.11. - 19.12.	z.B. 08.01. - 30.04.
Hideaway-Villa	Z1	DZ 103 | EZ 1206	DZ 124 | EZ 248
Haadtien Pool-Villa	Z4	DZ 230 | EZ 460	DZ 249 | EZ 498

Tagesaktuelle Bestpreise, weitere Zimmerkategorien und Specials auf Anfrage | Transferinformationen ab Seite 333.

Phuket, Ko Yao & Ko Phi Phi







Willkommen in Asiens beliebtester Urlaubsregion. Auf und rund um Phuket erwartet Sie ein facettenreiches Urlaubsparadies mit kilometerlangen Stränden, malerischen Buchten, spektakulären Felseninseln und einer schillernden Unterwasserwelt. Hier finden sowohl Abenteurer und Aktivurlauber als auch Erholungssuchende und Familien ihr ideales Urlaubsziel.

Phuket
Phuket, die größte Insel Thailands, beeindruckt mit ihrer Vielfalt an atemberaubenden Stränden, türkisblauem Meer und üppiger tropischer Landschaft. Neben den Stränden bietet Phuket auch kulturelle Höhepunkte wie den Big Buddha, den Wat Chalong Tempel und den alten Stadtteil von Phuket Town mit seinen charmanten Straßen und historischen Gebäuden. Auch kulinarisch ist die Insel ein kleines Paradies mit einer Vielzahl an Restaurants und Garküchen.

Mai Khao Strand: 11 km langer, gelbsandiger und ruhiger Strand im Norden Phukets. Aufgrund der starken Unterströmungen nur für geübte Schwimmer geeignet. Ideal für lange Strandspaziergänge.

Nai Yang Strand: Langgezogene, ruhige Bucht mit schattenspendenden Bäumen und kleinen Restaurants an der Nord-Westküste Phukets.

Bang Thao Bucht: Exklusivster, feinsandiger Strand mit den Luxushotels an der Lagune, die über den Wasserweg miteinander verbunden sind. Ideal für Familien. Zahlreiche Verkaufsstände, kleine lokale Restaurants.

Pansea Strand: Kleine, ca. 300 m lange, ruhige Bucht, die nur durch die Hotels The Surin und Amanpuri zugänglich ist. Ideal für Romantiker und Ruhesuchende.

Surin Strand: Breiter, feinsandiger Strand in einer kleinen Bucht mit tropischer Kulisse.

Patong Strand: Der wohl bekannteste und lebhafteste Strand Phukets mit zahlreichen Unterhaltungsangeboten. Gäste, die nicht auf Starbucks, McDonald's & Co verzichten wollen, sind hier am richtigen Ort.

Karon Strand: Beliebter Strand, der nur durch eine Uferstraße von den angrenzenden Hotels getrennt ist. Hier befinden sich ebenfalls viele kleine Restaurants und Shops.

Kata Noi Beach: Einer der schönsten und ruhigsten Strände an der Südwestküste, ca. 1 km lang und feinsandig. Zu den Restaurants am Karon Beach geht man ca. 20 min zu Fuß.

Nai Harn Strand: Herrlicher weißer Strand an der südlichen Westküste, umgeben von felsigen Hügeln.



Jason Allen Villarino
General Manager Keemala

Im grünen Inselinneren Phukets geben tropische Wälder und kleine Gemeinden einen authentischen Einblick in das Leben im Süden Thailands. Besonders stimmungsvoll sind die frühen Morgenstunden, wenn der Wald erwacht. Im Keemala erwarten Sie Erlebnisse, die lokale Traditionen bewahren, Bauern und Kunsthandwerker vor Ort unterstützen und die Aromen der Region mit saisonalen Zutaten aufgreifen. Wer bewusst langsamer reist und dem sanften Rhythmus der Insel folgt, entdeckt ein Phuket, das lange in Erinnerung bleibt.

TISCHLER TIPPS

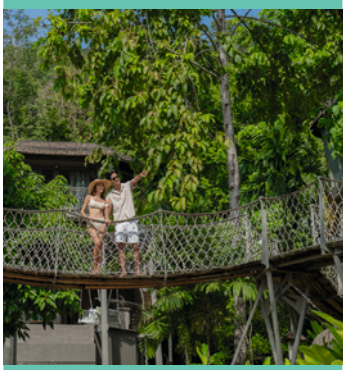

- Einzigartige Naturerlebnisse im Khao Sok Nationalpark und hautnahe Begegnungen mit Elefanten erwarten Sie im Elephant Hills Camp.
- Wie wär's statt klassischem Hotel einmal mit einem Domizil in den Baumkronen, naturnah und luxuriös im Keemala Phuket oder im TreeHouse Koh Yao.
- Rund um Phuket liegen viele Traum-inseln - schwer, sich für eine zu entscheiden. Die perfekte Lösung: Unser ‚Inselhüpfen rund um Phuket' u.a. mit Ko Yao und Ko Phi Phi.











Anreise Phuket: Flughafen Phuket. Mit Verbindungen u. a. aus Europa, Bangkok, Chiang Mai, Ko Samui, Singapur, Hongkong.

Ko Yao
Das Ko Yao Archipel besteht aus den beiden Inseln Ko Yao Noi (kleine Yao Insel) und Ko Yao Yai (große Yao Insel) und liegt in der spektakulären Phang Nga Bucht, umgeben von bizarren Kalksteinfelsen. Naturliebhaber und Ruhesuchende kommen hier auf ihre Kosten.

Anreise Ko Yao: Die Schwesterinseln befinden sich auf halbem Weg zwischen Krabi und Phuket, jeweils ca. 1 h per Boot entfernt.

Ko Phi Phi
Die Insel verkörpert für viele das Idealbild eines tropischen Inselparadieses: weiße Strände umgeben von kristallklarem Wasser, ein Eldorado für Schnorchler und Taucher. Viele der Traumstrände auf Ko Phi Phi sind immer noch unbewohnt und nur per Boot erreichbar. Hier befindet sich auch die Maya Beach, eine smaragdgrüne Lagune, die durch den Film ‚The Beach' berühmt geworden ist. Sicherlich einer der Gründe für die Beliebtheit der Insel bei Tagestouristen.

Anreise Ko Phi Phi: Per Boot ab Phuket (ca. 1.5 h) und Krabi (ca. 2.5 h). Von Nov-Apr ist Ko Phi Phi auch von Ko Lanta (ca. 1 h) erreichbar.

Beste Reisezeit
November bis Mai

Hinweis
Siehe Hinweis Strände Thailand, S. 330
Das Baden ist während der Regenzeit teilweise nur eingeschränkt in geschützten Buchten möglich.

Klimatabelle Phuket

Ø Werte	Jan	Feb	März	Apr	Mai	Juni	Juli	Aug	Sep	Okt	Nov	Dez
Temperatur °C	32	33	33	33	32	31	31	31	30	30	31	31
Luftfeuchtigkeit %	70	68	68	73	80	79	79	78	78	81	79	74
Regentage	6	5	6	9	20	19	19	19	22	21	15	8

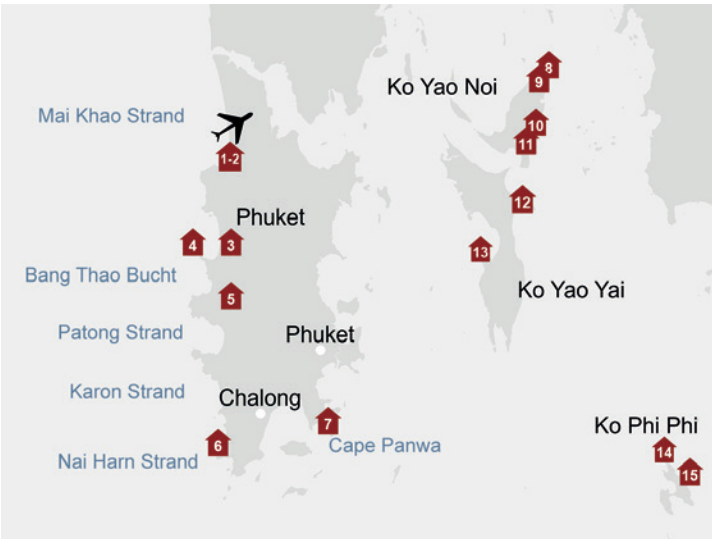

Phuket
1 Dewa Phuket
2 The Slate
3 SAii Laguna
4 The Surin
5 Keemala Resort
6 Katathani Phuket Beach
7 Cape Panwa Hotel

Ko Yao
8 Treehouse Koh Yao
9 Paradise Koh Yao
10 Six Senses Yao Noi
11 Cape Kudu Hotel
12 Ko Yao Yai Village
13 Santhiya Resort Ko Yao Yai

Ko Phi Phi
14 Outrigger Phi Phi Island
15 SAii Phi Phi Island Village







HÖHEPUNKTE



- Die geräumigen Safari-Zelte mit eigenem Bad und Terrasse versprechen luxuriöses Dschungel-Feeling
- Auf Kanutouren und Wanderungen mit erfahrenen Rangern entdecken Sie die Natur Khao Soks hautnah

The Elephant Hills Camp – The Lake Camp

ABENTEUER FAMILIE

2 Tage | 1 Nacht • 3 Tage | 2 Nächte • 4 Tage | 3 Nächte
ab | bis Phuket, Khao Lak, Krabi, Surat Thani, Khanom oder Ko Samui

Im Khao Sok Nationalpark, einem der eindrucksvollsten Regenwaldgebiete Thailands, lockt ein einzigartiges Naturerlebnis. Elephant Hills verbindet komfortables Glamping mit sanftem Abenteuer und besteht aus zwei besonderen Camps: The Elephant Hills Camp im tropischen Regenwald und The Lake Camp auf dem smaragdgrünen Cheow Larn See. Die großzügigen Safarizelte im Stil afrikanischer Lodges bieten angenehmem Komfort. Begleitet von erfahrenen Guides erschließt sich die faszinierende Landschaft bei abwechslungsreichen Soft Adventure Erlebnissen – von Dschungelwanderungen bis Kanutouren. Ein besonderer Höhepunkt ist die Begegnung mit den Elefanten, bei der Elephant Hills großen Wert auf ein respektvolles, ethisches Erlebnis legt. Nachhaltigkeit, Naturschutz und die enge Einbindung lokaler Gemeinden prägen das Konzept der Camps.

The Elephant Hills Camp
Vor eindrucksvoller Naturkulisse am Sok-Fluss sind 66 geräumige Luxuszelte mit solidem Fundament und Vordach aufgeschlagen. Ausstattung: Doppelbett, Moskitonetz, Ventilator, Wasserkocher, eigenes Bad mit Warmwasserdusche, WC | Belegung: max. 3 Erw. bzw. 2 Erw., 2 Kinder | WiFi in der Lobby, 1 Restaurant, 1 Bar, Swimmingpool, abends traditionelle Thai-Tänze | Lage: 70km von Khao Lak, 120km nördlich von Phuket

The Lake Camp
Auf dem spektakulären Cheow Larn See liegen die 20 luxuriösen Safari-Zelte des The Lake Camps auf Holzplattformen (gleiche Ausstattung und Belegung wie im Elephant Hills Camp). Eigenes Kanu vor jedem Zelt, direkter Zugang zum See, kein WiFi im Camp.

Kurz-Safari The Elephant Hills Camp
2 Tage | 1 Nacht

1. Tag: Phuket, Khao Lak, Krabi, Surat Thani, Ko Samui - Khao Sok Nationalpark | M,A
Abholung in Ihrem Hotel oder am Flughafen. Fahrt ins The Elephant Hills Camp. Kanusafari auf dem Sok Fluss. Im Anschluss Elefanten-Erlebnis mit Fütterung und Beobachtung der Dickhäuter im Camp. Zeit zur freien Verfügung. Abendprogramm mit Filmvorführung, Kochshow und thailändischen Tänzen.

2. Tag: Khao Sok Nationalpark - Phuket, Khao Lak, Krabi, Surat Thani, Ko Samui | F,M
Geführte Exkursion durch den Nationalpark, einen der ältesten Regenwälder der Welt. Mittagessen im The Elephant Hills Camp, Transfer zum Flughafen oder Anschlusshotel.

1 Nacht The Elephant Hills Camp

Dschungel-Safari The Elephant Hills Camp
3 Tage | 2 Nächte

1. Tag: Phuket, Khao Lak, Krabi, Surat Thani, Ko Samui - Khao Sok Nationalpark | M,A
Abholung in Ihrem Hotel oder am Flughafen. Fahrt ins The Elephant Hills Camp. Kanusafari auf dem Sok Fluss. Im Anschluss Elefanten-Erlebnis mit Fütterung und Beobachtung der Dickhäuter im Camp. Zeit zur freien Verfügung. Abendprogramm mit Filmvorführung, Kochshow und thailändischen Tänzen.

2. Tag: Khao Sok Nationalpark | F,M,A
Ganztägige Exkursion im Khao Sok Nationalpark. Bootsfahrt auf dem Cheow Larn See, optional Kanutouren auf dem See. Rückkehr ins Elephant Hills Camp, Abendprogramm.

3. Tag: Khao Sok Nationalpark - Phuket, Khao Lak, Krabi, Surat Thani, Ko Samui | F,M
Geführte Wanderung durch den Regenwald, Mittagessen im The Elephant Hills Camp, Transfer zum Flughafen oder Anschlusshotel

2 Nächte The Elephant Hills Camp

Naturerlebnis-Safari Elephant Hills Camp
4 Tage | 3 Nächte auf Anfrage

3 Nächte The Elephant Hills Camp

Dschungel-See-Safari The Elephant Hills Camp & The Lake Camp, 3 Tage | 2 Nächte

1. Tag: Phuket, Khao Lak, Krabi, Surat Thani, Ko Samui - Khao Sok Nationalpark | M,A
Abholung in Ihrem Hotel oder am Flughafen. Fahrt ins The Elephant Hills Camp. Kanusafari auf dem Sok Fluss. Im Anschluss Elefanten-Erlebnis mit Fütterung und Beobachtung der Dickhäuter im Camp. Zeit zur freien Verfügung. Abendprogramm mit Filmvorführung, Kochshow und thailändischen Tänzen.

2. Tag: Khao Sok Nationalpark - Cheow Larn See | F,M,A
Fahrt mit Van und Longtailboot zum The Lake Camp. Zeit zur freien Verfügung: Paddeln mit dem Kanu, Bad im See, Relaxen auf der Zelt-Terrasse. Geführte Trekkingtour durch den Dschungel. Abendessen im The Lake Camp.

3. Tag: Cheow Larn See - Phuket, Khao Lak, Krabi, Surat Thani, Ko Samui | F,M
Geführte Kanutour auf dem Cheow Larn See. Mittagesen im The Lake Camp, Transfer zum Flughafen oder Anschlusshotel

1 Nacht The Elephant Hills Camp
1 Nacht The Lake Camp

Programmänderungen vorbehalten

Tagesaktuelle Bestpreise und Preise weitere Personen auf Anfrage. Obligatorische oder saisonale Zuschläge möglich.

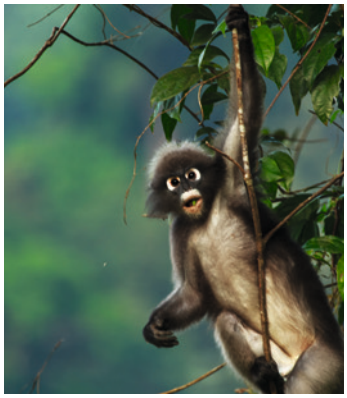









Leistungspaket
- Rundreise, Eintrittsgelder & Mahlzeiten lt. Programm
- Transfer ab | bis Flughafen | Hotel
- Unterkunft in komfortablen Safari-Zelten
- Beförderung in klimatisierten Fahrzeugen
- Englisch sprechende lokale Reiseleitung

Gruppentour, englischsprachig
Beginn: Täglich

Hinweis
- Die Touren eignen sich hervorragend für Familien mit Kindern. Kinder ab 4 Jahren sind im The Elephant Hills Camp erlaubt. Kinder ab 7 Jahren sind im The Lake Camp erlaubt und müssen schwimmen können.
- Schwangeren ist der Aufenthalt leider nicht erlaubt.
- In beiden Camps kann vor Ort ausschließlich bar in Thai Baht bezahlt werden.
- Für die Dschungel-See-Safari empfehlen wir einen kleinen Rucksack für die Übernachtung. Ihr Hauptgepäck wird bis zum Rücktransfer im The Elephant Hills Camp zwischengelagert.

Specials | Familien Tipp
Im Zeitraum vom 01.05.-30.06. | 01.09.-30.09. ist der Aufenthalt für Kinder von 4-15 Jahren kostenfrei
Im Zeitraum vom 01.05.-31.10. im Elephant Hills Camp und Mai, Jun, Sep, Okt im Rainforest Camp entfällt der EZ-Zuschlag (limitierte Verfügbarkeit).

Soziales Projekt
Mit dem eigenen ‚Elephant Hills Children´s Project' unterstützt Elephant Hills nachhaltig die Entwicklung der umliegenden Schulen in der Khao Sok Region. Zudem sind die Einbindung der lokalen Gemeinschaft, die Erhaltung der Umwelt, Plastikfreiheit, Abwassermanagement, Kompostierung von Bioabfällen uvm. Teil des umfassenden Nachhaltigkeitskonzepts.

Gruppentransfers (inkl. im Übernachtungspreis)

Ort	Abholzeit für Anreise	Dauer
Phuket Hotel	07.00 - 08.00 Uhr	3.5h
Phuket Flughafen	09.10 Uhr | Flüge ab BKK TG201 o. PG271	3h
Khao Lak Hotel	08.00 - 09.00 Uhr	2.5h
Krabi Hotel	07.45 - 08.30 Uhr	3h
Krabi Flughafen	09.00 Uhr	3h
Surat Thani Hotel	08.00 - 08.30 Uhr	2.5h
Surat Thani Flughafen	09.00 Uhr	2h
Khanom Hotel	07.45 - 08.00 Uhr	4h
Ko Samui (inkl. Fähre)	05.45 - 06.00 Uhr	5.5h

Der Rücktransfer ab Camp findet jeweils um 14.00 Uhr statt.
Gegen Aufpreis kann ein Privattransfer gebucht werden (Preis auf Anfrage).
Die Orte für Hin- und Rücktransfer sind frei kombinierbar.



Ab-Preise in € pro Person im Doppelzimmer

	Code	Gruppenreise bei 2 Personen	Gruppenr. Kind
Kurz-Safari The Elephant Hills Camp	HKT5R1000	432	73
Dschungel-Safari The Elephant Hills Camp	HKT5R1001	637	107
Dschungel-See-Safari beide Camps	HKT5R1002	791	132

Tagesaktuelle Bestpreise und Preise weitere Personen auf Anfrage. Obligatorische oder saisonale Zuschläge möglich.





HÖHEPUNKTE



- Verpassen Sie nicht den Ausflug mit dem Longtailboot zum James Bond Felsen und dem schwimmenden Dorf von Ko Phan Yi
- Genießen Sie romantische Sonnenuntergänge an Traumstränden





Dream Yacht Charter – Auf den Spuren James Bonds

SCHIFF

8 Tage | 7 Nächte • ab | bis Phuket

Entdecken Sie die Inselwelten der berühmten Phang Nga Bucht rund um Phuket! Im Südwesten Thailands in der Andamanensee erwartet Sie eines der schönsten Segelreviere der Welt. Die spektakuläre Bucht mit ihren außergewöhnlichen Kalkstein-Felsen wurde durch den James Bond Film ‚Der Mann mit dem goldenen Colt' berühmt. Mit dem komfortablen Katamaran besuchen Sie bekannte Inseln wie Ko Phi Phi und die Ko Yao Schwesterinseln sowie zauberhafte kleine Geheimtipps wie die Bambusinsel Ko Mai Phai.

1. Tag: Phuket – Ko Nakha Yai | A
Einschiffung am Yacht Haven Marina Phuket 17.00 Uhr, Sicherheitseinweisung. Erste Ankerstelle: Ko Nakha Yai (alternativ wetterbedingt Ko Wa Yai). Abendessen an Bord.

2. Tag: Ko Hong Phang Nga – Ko Yang – Ko Chang Lot | F,M,A
Besuch von Ko Hong Phang Nga – durch eine Höhle erreicht man eine Lagune, umgeben von 100m hohen Klippen. Von Ko Yang aus optionaler Ausflug zum berühmten James Bond Felsen Ko Phing Kan und zur Insel Ko Pan Yi mit schwimmendem Dorf. Heutiger Ankerplatz: Ko Chang Lot.

3. Tag: Ao Thalin – Pakbia Inseln | F,M,A
Weiterfahrt nach Ao Thalin, optionale Kajaktour durch die Mangroven und zu den berühmten Kletterspots. Heutiger Ankerplatz: Pakbia Inselgruppe.

4. Tag: Ko Hong – Ao Nang – Ko Dam | F,M,A
Schnorcheln und Entspannen am Strand von Ko Hong East mit wunderschöner Lagune. Weiterfahrt nach Ao Nang: optionale Thai-Massage. Nachmittag: Schnorcheln|Schwimmen bei Ko Dam Kai ‚Chicken Island'

5. Tag: Ko Mai Phai – Ko Phi Phi Don | F,M,A
Entspannen am weißen Strand von Ko Mai Phai ‚Bamboo Island' und Schnorcheln im kristallklaren Wasser. Weiterfahrt nach Ko Phi Phi Don, Besuch der Affenbucht. Zeit zum Relaxen, Schnorcheln und Schwimmen.

6. Tag: Ko Phi Phi Ley – Ko Phi Phi Don | F,M,A
Besuch der berühmten Maya Bucht auf Phi Phi Le mit ihren Klippen, Höhlen und Schwalbennestern, bekannt aus dem Film „The Beach". Ankerplatz in der Ton Sai Bucht auf Phi Phi Don. Möglichkeit ins Nachtleben am Lohdalum Strand einzutauchen.

7. Tag: Ko Khai Nai – Ko Lawa | F,M,A
Entspannen am feinsandigen Strand der kleinen Insel Ko Khai Nai und Weiterfahrt nach Ko Lawa. Erkundung der Insel und Entspannen am Strand. Letztes Abendessen an Bord.

8. Tag: Ko Lawa – Phuket | F,M,A
Ausschiffung in der Yacht Haven Marina Phuket gegen 09.00 Uhr.

Programmänderungen vorbehalten

Ihr Schiff: Katamaran Lagoon 620
18m Länge, Aufenthaltsraum, Sonnendeck, 6 Standardkabinen mit Twin Betten, die zu einem Doppelbett zusammengeschoben werden können, Kabinenhöhe 2m, Klimaanlage (08.00-22.00 Uhr)

Leistungspaket
- Schiffsreise gemäß Programm
- Unterkunft in Doppelkabinen mit Klimaanlage, privater Dusche|WC
- Vollpension, ein lokaler Cocktail pro Abend
- Crew-Service (Skipper, Steward, Koch)
- 2 Sets Bettwäsche, Handtuch p. Pers. | Wo.
- Kraftstoff für die Yacht | Haftpflichtversicherung für Yacht und Passagiere
- Schnorchel- & Kajakausrüstung an Bord

Schiffstour, englischsprachig
Feste Termine: jeden Samstag
Keine Abfahrten zwischen Ende August und Anfang Oktober.

Aufgrund ungünstiger Wetterverhältnisse können sich Route und Programm kurzfristig ändern. Auf Anfrage Privatcharter weiterer Schiffe möglich.



Hinweis
Transfers zum|vom Hafen nicht inklusive

Obligatorischer Zuschlag Land- und Liegegebühren | Touristentaxe ab 356€ pP

Optionales Ausflugspaket ab 150 € pP
James Bond Insel & schwimmendes Dorf (Tag 2)
Kajaktour durch die Mangroven (Tag 3)
Thai-Massage auf Ao Nang (Tag 4)

Aufpreis für besondere Menüs (Unverträglichkeiten | vegetarisch, vegan) ab 150€ pP

Ab-Preise in € pro Person in der Doppelkabine **HKT5R3000**

Kategorie	Code	Nebensaison z.B. 01.05.-25.05.	Hauptsaison z.B. 06.02.-19.02.
Standard	DG01	1390	2540

Tagesaktuelle Bestpreise und Preise weitere Personen auf Anfrage. Obligatorische oder saisonale Zuschläge möglich.





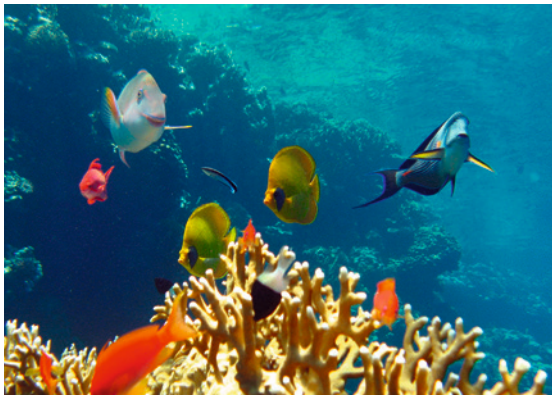



HÖHEPUNKTE



- Rund um Ko Phi Phi locken herrliche Schnorchel- und Tauchplätze.
- Krabi beeindruckt mit bizarren Felsformationen und Höhlen.
- Halten Sie auf Ko Yao Ausschau nach den großen Nashornvögeln.

Inselhüpfen rund um Phuket

PRIVAT

7 Tage | 6 Nächte • ab | bis Phuket

Entdecken Sie ganz individuell die faszinierende Inselwelt rund um Phuket mit ihren einzigartigen Felsformationen, traumhaften Sandstränden und glasklarem Wasser. Bekannte Strandparadiese wie Ko Phi Phi und Krabi mit ihrer eindrucksvollen Naturkulisse stehen ebenso auf dem Programm wie die ruhige unberührte Insel Ko Yao Noi. Auf dieser Tour gestalten Sie Ihren Tagesablauf selbst, ganz nach Ihren persönlichen Präferenzen. Mit vorab reservierten Hotels und Transfers zwischen den Inseln reisen Sie entspannt von einem Traumstrand zum nächsten.

1. Tag: Flughafen Phuket - Ko Phi Phi, ca. 70km | 2h
Transfer vom Flughafen Phuket zur Royal Phuket Marina. Fahrt mit dem Resort Speedboot nach Ko Phi Phi (13.00 oder 16.00 Uhr, Fahrzeit 1h15min). Das Saii Phi Phi Island Village ist Ihr luxuriöses Domizil für 2 Nächte.

2. Tag: Ko Phi Phi | F
Individueller Aufenthalt auf Ko Phi Phi. Unser Tipp: Buchen Sie einen Tagesausflug zu den Inselhöhepunkten wie Maya Bay, Hin Phae oder Rantee Bay direkt im Saii Phi Phi Island Village. Oder genießen Sie ausgiebig Ihr wunderschönes Resort und den traumhaften Strand.

3. Tag: Ko Phi Phi - Krabi, ca. 60km | 1.5h | F
Bootstransfer zum Tongsai Pier auf Ko Phi Phi und weiter mit der Fähre nach Krabi. Ankunft ca. 14.30 Uhr am Kong Ka Pier und Transfer zum Tup Kaek Sunset Beach Resort. Nachmittag zur freien Verfügung.

4. Tag: Krabi | F
Individueller Aufenthalt am Tup Kaek Strand, Krabi.
Optionaler Speedboot-Ausflug 1:
Di, Do, Sa, 8.30-15.30 Uhr: Ausflug zu den Inseln Ko Hong, Pak Bia und Lading mit ihren majestätischen Felsformationen und bunten Unterwasserwelten. (min. 6 Pers. | 71 € pP)
Optionaler Speedboot-Ausflug 2:
Täglich, 8.30-16.00 Uhr: Ko Hong mit Kajaktour (min. 4 Pers. | 109 € pP)

5. Tag: Krabi - Ko Yao, ca. 30km | 45min | F
Transfer vom Tup Kaek Sunset Beach Resort zum Thalen Pier. 14.00 Uhr Speedboot-Transfer nach Ko Yao Noi ins Paradise Koh Yao Resort. Nachmittag zur freien Verfügung.

6. Tag: Ko Yao Noi | F
Erleben Sie einen entspannten Strandtag auf Ko Yao Noi oder erkunden Sie die zauberhafte Insel, die bis heute ihren ursprünglichen Charme bewahrt hat.

7. Tag: Ko Yao - Phuket Flughafen, ca. 40km| 1.5h | F
12.00 Uhr Bootstransfer von Ko Yao Noi zum Yachthafen Marina Phuket. Transfer zum Flughafen Phuket oder in Ihr Anschlusshotel.

Programmänderungen vorbehalten



Leistungspaket
- Rundreise, Eintrittsgelder & Mahlzeiten (F=Frühstück) lt. Programm
- Unterkunft in ausgewählten Hotels
- Transfers mit Hotelfahrzeugen und öffentlichen Linienbooten bzw. Speedbooten
- Individuelle Reise ohne Reiseleitung (außer Tag 4 bei optionalen Ausflügen englischsprachige Reiseleitung)

Privattour, ohne Reiseleitung
Beginn: Täglich

Sie übernachten in folgenden oder ähnlichen Hotels

Ort	Nächte	Superior
Ko Phi Phi	2	Saii Phi Phi Island Village
Krabi	2	Tup Kaek Sunset Beach Resort
Ko Yao Noi	2	Paradise Koh Yao

Ab-Preise in € pro Person im Doppelzimmer **HKT5R1004**

Kategorie	Code	2 Pers. Nebensaison zB. 01.04. - 31.10.	2 Pers. Hauptsaison zB. 10.01. - 31.03.
Superior	D201	1010	1410

Tagesaktuelle Bestpreise und Preise weitere Personen auf Anfrage. Obligatorische oder saisonale Zuschläge möglich.





Keemala

DESIGN

Im Dschungel von Phuket erwartet Sie ein unvergessliches Urlaubserlebnis: Das Keemala Resort liegt abseits des Trubels an einem Berghang, eingebettet in tropischen Regenwald mit Blick auf die Andamanensee. Das einzigartige Luxusresort besticht durch seine außergewöhnliche Architektur und sein innovatives Konzept. Inspiriert von den vier mythischen Stämmen Phukets, dem naturbezogenen Erd-Stamm Pa-Ta-Pea, dem nomadischen Wanderer-Stamm Khon-Jorn, dem nach den Sternen greifenden Himmels-Stamm We-Ha und dem kreativ-philosophischen Nest-Stamm Rung-Nok, schafft Keemala eine ganz eigene kulturelle Philosophie, die sich durch das gesamte Resort zieht. Jede Villa ist individuell in natürlichen, ruhigen Farbtönen gestaltet und verfügt über private Pools, Terrassen und atemberaubende Ausblicke. Keemala legt großen Wert auf Nachhaltigkeit und Umweltschutz. Der perfekte Ort, um Natur, Ruhe, Harmonie und entspannten Luxus zu genießen.

Zimmer & Ausstattung
38 Pool-Villen verfügen über Bad mit Badewanne, Klimaanlage, TV, Media Hub, WiFi, Minibar, Kaffee-|Teekocher, Safe, Terrasse, privaten Pool (20-31 qm)

> Clay Pool-Cottage (S1) | 126 qm | max. 2 Erw. | inspiriert vom Erd-Stamm und dessen Liebe zur Natur, Lage am Fluss
> Zelt Pool-Villa (Z1) | 140 qm | max. 2 Erw. | inspiriert vom Wanderer-Stamm und dessen nomadischer Kultur, Lage im Dschungel
> Tree Pool-Haus (Z2) | 169 qm | max. 4 Erw. bzw. 2 Erw., 2 Kinder 0-12 Jahre| zwei Stockwerke | inspiriert vom Himmels-Stamm, Lage am Hang
> Bird´s Nest Pool-Villa (Z3) | 185 qm | max. 3 Erw. bzw. 2 Erw., 1 Kind 0-12 Jahre | inspiriert vom Nest-Stamm, Lage am Hang

Essen & Trinken
1 Restaurants
2 Bars

Freizeit & Unterhaltung
Swimmingpool, Fitnessbereich, Yoga, Tai-Chi, Himalaya Singing Bowl, Pilates, Muay Thai, Spa, Sauna, Dampfbad, Aromatherapie, Kochkurse, Keemala Garten- und Foto-Touren | teilweise gegen Gebühr

Lage
Phuket | Nähe Kamala Strand | Hanglage
Entfernungen: Flughafen Phuket ca. 50 Fahrminuten, Shuttle Kamala Strand ca. 5 Fahrminuten, Ao Po Grand Marina Hafen ca. 1h

Specials
Frühbucherrabatt bis zu 15%

Tischler Tipp
Kombinieren Sie einige Nächte in diesem einzigartigen Resort mit einem Strand-Aufenthalt auf Phuket, Khao Lak oder Ko Yao.





Ab-Preise in € pro Person | Nacht inkl. Frühstück **HKTOH2513**

		Nebensaison	Hauptsaison
	Code	z.B. 01.04. - 31.10.	z.B. 06.01. - 31.03.
Clay Pool-Cottage	S1	DZ 267 | EZ 534	DZ 353 | EZ 706
Tree Pool-Haus	Z2	DZ 360 | EZ 720	DZ 426 | EZ 852

Tagesaktuelle Bestpreise, weitere Zimmerkategorien und Specials auf Anfrage | Transferinformationen ab Seite 333.





The Slate

D DESIGN

Nur wenige Schritte vom schönen Nai Yang Strand im Nordwesten Phukets liegt The Slate – ein einzigartiges Resort mit außergewöhnlichem Designanspruch. Inspiriert von Phukets industrieller Vergangenheit aus der Zeit der Zinnminen, verbindet das luxuriöse Hideaway raue Materialien, kunstvolle Details und kreative Architektur zu einer besonderen Atmosphäre. Herzstück ist die weitläufige, von Bill Bensley gestaltete Gartenanlage mit tropischem Grün, Wasserflächen, Skulpturen und überraschenden Designelementen. Die großzügigen Zimmer, Suiten und Poolvillen greifen den charakteristischen Stil des Resorts auf und bieten viel Komfort und Privatsphäre. Zu den besonderen Highlights zählen die drei Poolbereiche, das hervorragende Coqoon Spa sowie das Restaurant Black Ginger, das auf einer kleinen Insel inmitten einer Lagune liegt. The Slate eignet sich ideal für Gäste, die auf Strandnähe, kreative Resortarchitektur und gehobene Kulinarik Wert legen.

Zimmer & Ausstattung
178 Suiten und 7 Villen verfügen über Bad mit Dusche, Badewanne, Klimaanlage, TV, Telefon, WiFi, Minibar, Espressomaschine, Teekocher, Safe, Balkon|Terrasse

- Pearl Bed-Suite (U1) | 65 qm | max. 3 Erw. bzw. 2 Erw., 1 Kind 0-13 Jahre | Balkon mit Badewanne, Gartenblick
- D-Buk Familien-Suite (U2) | 76 qm | max. 4 Erw. bzw. 2 Erw., 2 Kinder 0-13 Jahre | Erdgeschoss, begehbarer Kleiderschrank, Gartenblick
- Private Pool-Suite (U3) | 112 qm | max. 3 Erw. bzw. 2 Erw., 1 Kind 0-13 Jahre | Außenbereich mit Tagesbett, Badewanne, privatem Pool
- 1 Bedroom Pearl Shell-Suite (U4) | 132 qm | max. 3 Erw. bzw. 2 Erw., 1 Kind 0-13 Jahre | großzügiger Balkon|Terrasse, separater Wohnbereich und Spa-Behandlungsraum

Weitere Zimmerkategorien (Pool-Villen, Bensley Residence) auf Anfrage.

Essen & Trinken
5 Restaurants, 3 Bars

Freizeit & Unterhaltung
3 Swimmingpools inkl. Familienpool und Kinderbecken, Fitnessbereich, Tennis, Tischtennis, Bogenschießen, Wassersport, Tauchcenter, Spa, Boutique | teilweise gegen Gebühr

Lage
Phuket | Nai Yang Strand | Strandlage
Entfernungen: Flughafen Phuket ca. 10 Fahrminuten, Restaurants in Gehdistanz

Specials
Frühbucherrabatt bis zu 25%

Tischler Tipp
Die D-Buk Familien-Suite ist das ideale Domizil für Familien mit zwei Kindern. Für die Kleinen bietet der Kids Club abwechslungsreiche Aktivitäten, wie Origami, Haare flechten, Koch- und Kleinsommelier-Kurse, Kickboxen und vieles mehr.





Ab-Preise in € pro Person | Nacht inkl. Frühstück **HKTOH2511**

		Nebensaison	Hauptsaison
	Code	z.B. 01.05. - 31.10.	z.B. 09.01. - 28.02.
Pearl Bed-Suite	U1	DZ 117 | EZ 234	DZ 203 | EZ 406
Private Pool-Suite	U3	DZ 177 | EZ 354	DZ 274 | EZ 548

Tagesaktuelle Bestpreise, weitere Zimmerkategorien und Specials auf Anfrage | Transferinformationen ab Seite 333.





The Surin

TOP LAGE

Das Luxushotel The Surin blickt auf eine lange Tradition zurück und besticht durch seine spektakuläre Lage direkt am Strand der wunderschönen, ruhigen Pansea Bucht an der Westküste Phukets. Die von Kokospalmen umrahmten Cottages und Suiten verteilen sich entlang des Hangs und bieten herrliche Ausblicke aufs Meer. Schlichte Eleganz, geradliniges Design, durchdachte Details und ein exzellenter Service machen das Resort zur perfekten Adresse für anspruchsvolle Gäste. The Surin ist Mitglied der renommierten Design Hotels TM. Das minimalistische helle Interior der Unterkünfte bildet einen schönen Kontrast zum originellen sechseckigen, schwarz gefliesten Pool.

Zimmer & Ausstattung
109 Cottages, Suiten und Pool-Villen verfügen über Bad mit Dusche, Ankleideraum, Klimaanlage, TV, Telefon, WiFi, Minibar, Espressomaschine, Safe, Terrasse mit eigenen Sonnenliegen

- Hillside-Cottage (B1) | 46 qm | max. 3 Erw. bzw. 2 Erw., 1 Kind 0-11 Jahre | Lage am Hang, Gartenblick
- Superior-Cottage (B2) | 46 qm | max. 3 Erw. bzw. 2 Erw., 1 Kind 0-11 Jahre | Lage am Hang, teilweise Lobbynähe, Gartenblick
- Deluxe-Cottage (B3) | 46 qm | max. 3 Erw. bzw. 2 Erw., 1 Kind 0-11 Jahre | Lage Strandnähe, 2.-3. Reihe
- Beach-Suite (U1) | 65 qm | max. 3 Erw. bzw. 2 Erw., 1 Kind 0-11 Jahre | Badewanne, großzügige Terrasse, direkte Strandlage, täglich aufgefüllte kostenfreie Minibar, eine 60min Thai-Massage für 2 Personen bei Mindestaufenthalt von 5 Nächten

Weitere Zimmerkategorien (Pool-Villa, 2-Bedroom Family-Cottage, Beach Deluxe-Suite) auf Anfrage.

Essen & Trinken
3 Restaurants, 1 Bar

Freizeit & Unterhaltung
Swimmingpool, Kinderbecken, Fitnessbereich, Wassersport (nicht motorisiert) mit Windsurfen, Schnorcheln, Kajak, Paddle- & Bodyboard, Spa, Boutique, Bücherei | teilweise gegen Gebühr

Lage
Phuket | Pansea Bucht | Strandlage
Entfernungen: Flughafen Phuket ca. 40 Fahrminuten, Restaurants in Gehdistanz

Specials
Frühbucherrabatt bis zu 20%

Hinweis
Die Cottages und Suiten sind über Stege und Treppen entlang des Hangs miteinander und mit dem Hauptgebäude verbunden. Es gibt keine Aufzüge. Nicht geeignet für Gäste mit eingeschränkter Mobilität.





Ab-Preise in € pro Person | Nacht inkl. Frühstück **HKTOH2501**

		Nebensaison	Hauptsaison
	Code	z.B. 01.05. - 31.10.	z.B. 09.01. - 28.02.
Hillside-Cottage	B1	DZ 177 | EZ 354	DZ 283 | EZ 566
Beach-Suite	U1	DZ 327 | EZ 654	DZ 627 | EZ 1344

Tagesaktuelle Bestpreise, weitere Zimmerkategorien und Specials auf Anfrage | Transferinformationen ab Seite 333.



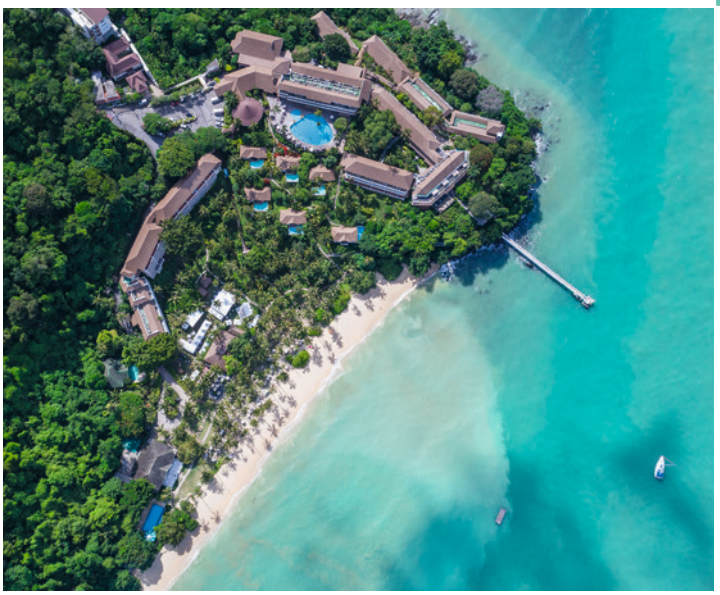



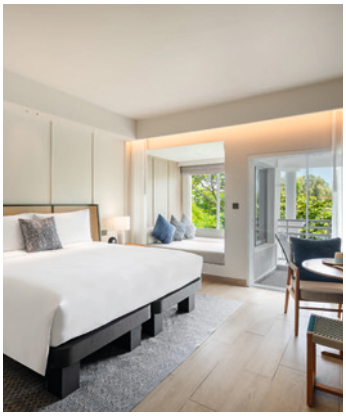



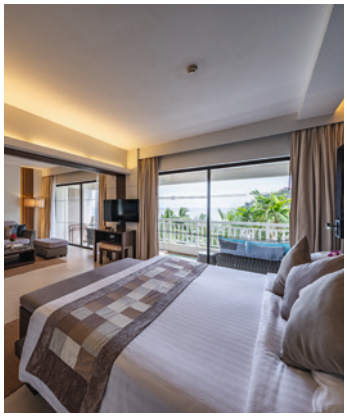

SAii Laguna Phuket

Die elegante, von einem weitläufigen, gepflegten Garten umgebene Anlage, befindet sich zwischen Lagune und Meer direkt am traumhaften kilometerlangen Strand der Bang Tao Bucht. Gerade frisch renoviert, erstrahlt das beliebte Resort in hellem, luxuriösem Design und begeistert dank seines umfangreichen Sportangebots und der großen Pool-Landschaft aktive Gäste und Familien gleichermaßen. Die stilvollen, mit modernen Thai-Elementen dekorierten Zimmer, das freundliche Personal und der herrliche Strand garantieren einen exklusiven Aufenthalt.

Zimmer & Ausstattung
255 Zimmer verfügen über Bad mit Dusche, Badewanne, Klimaanlage, Smart TV, Telefon, WiFi, Minibar, Nespresso-Kaffeemaschine, Teekocher, Safe, gemütliche Sitzecke, Balkon bzw. Terrasse

- Lagoon View-Zimmer (D1) | 43 qm | max. 3 Erw. bzw. 2 Erw., 2 Kinder 0-11 Jahre | Lagunenblick
- Ocean View Balcony-Zimmer (D2) | 43 qm | max. 3 Erw. bzw. 2 Erw., 2 Kinder 0-11 Jahre | Meerblick
- Oceanfront Balcony-Zimmer (D3) | 43 qm | max. 3 Erw. bzw. 2 Erw., 2 Kinder 0-11 Jahre | Meerblick
- Club Lagoon View-Zimmer (D3) | 54 qm | max. 3 Erw. bzw. 2 Erw., 2 Kinder 0-11 Jahre | Lagunenblick

Weitere Zimmerkategorien auf Anfrage.

Essen & Trinken
3 Restaurants, 2 Bars

Freizeit & Unterhaltung
Pool-Landschaft mit Kinderbecken, Rutsche & Wasserfall, Fitnessbereich, Tennis, Tischtennis, Squash, Golf, Wassersport u. a. mit Windsurfen, Kajak, Fahrradverleih, Bogenschießen, Spa, Kinderclub, Boutique, Kochkurse | teilweise gegen Gebühr

Lage
Phuket | Bang Tao Bucht | Strandlage
Entfernungen: Flughafen Phuket ca. 30 Fahrminuten, Restaurants in Gehdistanz

Specials
Frühbucherrabatt bis zu 25%

Ab-Preise in € pro Person | Nacht inkl. Frühstück **HKTOH2502**

	Code	Nebensaison z.B. 13.04. - 31.10.	Hauptsaison z.B. 11.01. - 12.04.
Lagoon View-Zimmer	D1	DZ 97 | EZ 194	DZ 228 | EZ 456
Oceanfront Balcony-Zimmer	D3	DZ 147 | EZ 294	DZ 283 | EZ 566

Cape Panwa Hotel

Diese schön gestaltete, weitläufige Hotelanlage im Südosten Phukets am Cape Panwa ist umgeben von einem Park mit vielen Kokosnusspalmen. Durch die Hanglage bietet das Cape Panwa Hotel einen herrlichen Panoramablick auf die azurblaue Andamanensee. Ein palmengesäumter, ca. 400 Meter langer privater Sandstrand befindet sich direkt unterhalb des Resorts. Die ruhige Lage, der Traumstrand, die großzügigen Suiten, eine vielfältige Kulinarik und nicht zuletzt der üppige Garten machen das Resort zum perfekten Ort zum Entspannen und Genießen.

Zimmer & Ausstattung
205 Suiten und Villen verfügen über Bad mit Dusche|Badewanne, Klimaanlage, TV, Telefon, WiFi, Minibar, Kaffee-|Teekocher, Safe, Balkon mit Sonnenbett, Gartenblick.

- Junior-Suite (U1) | 53 qm | max. 3 Erw. bzw. 2 Erw., 1 Kind 0-11 Jahre
- Cape-Suite (U2) | 78 qm | max. 3 Erw. bzw. 2 Erw., 2 Kinder 0-11 Jahre
- Familien-Suite 2 Schlafzimmer (U3) | 114 qm | max. 5 Erw. bzw. 4 Erw., 2 Kinder 0-11 Jahre | separater Wohnbereich, 2 Bäder

Weitere Zimmerkategorien (Cape-Suite Sea View,, Pool-Villa, Panwa-Lodge) auf Anfrage.

Essen & Trinken
4 Restaurants, 3 Bars, 1 Café

Freizeit & Unterhaltung
2 Swimmingpools, Kinderpool, Fitnessbereich, Tischtennis, Volleyball, Wassersport mit Schnorcheln, Windsurfen, Kajak, Katamaran, Spa, Kinderclub, Spielplatz | teilweise gegen Gebühr

Lage
Phuket | Cape Panwa | Strandlage
Entfernungen: Flughafen Phuket ca. 70 Fahrminuten, Restaurants in Gehdistanz, Ao Po Grand Marina Phuket ca. 60 Fahrminuten

Specials
Frühbucherrabatt bis zu 25%

Hinweis
Das Baden im Meer ist aufgrund der Gezeiten teilweise nur eingeschränkt möglich

Ab-Preise in € pro Person | Nacht inkl. Frühstück **HKTOH2401**

	Code	Nebensaison z.B. 16.04. - 31.10.	Hauptsaison z.B. 08.01. - 28.02.
Junior-Suite	U1	DZ 67 | EZ 134	DZ 107 | EZ 214
Familien-Suite 2 Schlafz.	U3	DZ 157 | EZ 314	DZ 248 | EZ 496

Tagesaktuelle Bestpreise, weitere Zimmerkategorien und Specials auf Anfrage | Transferinformationen ab Seite 333.







Katathani Phuket

FAMILIE

Erholsam, unkompliziert und eine kleine Ferienwelt in sich: Das beliebte Strandresort liegt direkt an einem der schönsten Strände Phukets, der malerischen Kata Noi Bucht. Der herrliche Garten mit vielen schattenspendenden Palmen und großen Swimmingpools lädt zum Verweilen ein. Gleichzeitig sorgt das umfangreiche Freizeitangebot für Unterhaltung und die große Auswahl an Restaurants lässt keine kulinarischen Wünsche offen. Die hellen, modernen Zimmer und Suiten verteilen sich auf drei Flügel: Der Thani-Wing besteht aus vier 3-stöckigen Gebäuden mit herrlichem Ausblick auf Garten und Meer. Der Bhuri-Wing ist eine ruhige Oase umgeben von Gärten am Fuße des Jadewaldes. Ein Highlight für Familien ist der 2025 eröffnete Vhari-Wing mit großem Wasserpark. So bietet die weitläufige Anlage für jeden Gast den perfekten Bereich und garantiert entspannten Urlaubstage in ungezwungener, ansprechender Atmosphäre.

Zimmer & Ausstattung
712 Zimmer und Suiten und Pool-Villen verfügen über Bad mit Dusche|Badewanne, Ankleideraum, Klimaanlage, TV, DVD-|CD-Player, Telefon, WiFi, Minibar, Kaffee-|Teekocher, Kühlschrank, Safe, Balkon

Bhuri-Wing
> Deluxe-Zimmer (D1) | 40 qm | max. 2 Erw., 1 Kind 0-11 Jahre | Gartenblick
> Grand Deluxe-Zimmer (D2) | 50 qm | max. 3 Erw. bzw. 2 Erw., 2 Kinder 0-15 Jahre | Gartenblick

Thani-Wing
> Junior-Suite (U1) | 45 qm | max. 3 Erw. bzw. 2 Erw., 2 Kinder 0-11 Jahre | Meerblick
> Grand-Suite (U2) | 75 qm | max. 3 Erw. bzw. 2 Erw., 2 Kinder 0-11 Jahre | Sitzecke, größeres Bad, Meerblick

Vhari Waterpark-Wing
> Familen-Zimmer (D3) | 55 qm | max. 2 Erw., 2 Kinder 0-11 Jahre | Poolblick
> Pool Access Familien-Zimmer (D4) | 65 qm | max. 2 Erw., 3 Kinder 0-11 Jahre | direkter Pool-Zugang, Poolblick

Weitere Zimmerkategorien auf Anfrage.

Essen & Trinken
12 Restaurants, 9 Bars

Freizeit & Unterhaltung
9 Swimmingpools, 3 Jacuzzis, 7 Kinderpools, Wasserrutschen, Lazy River, Wassertunnel, Fitnessbereich, Sport & Activity Center mit Billard, Tischtennis, Wassersport, PADI-Tauchschule, Spa, Kinderclub, Kochkurse, Souvenirshop, Bücherei, Kino, Minimarkt, Night Market uvm. | teilweise gegen Gebühr

Lage
Phuket | Kata Noi Bucht | Strandlage
Entfernungen: Flughafen Phuket ca. 50 Fahrminuten, Restaurants, Bars, Geschäfte ca. 15 Gehminuten

Specials
Frühbucherrabatt bis zu 15%



Ab-Preise in € pro Person | Nacht inkl. Frühstück **HKT0H2400**

		Nebensaison	Hauptsaison
	Code	z.B. 01.05. - 31.10.	z.B. 08.01. - 31.03.
Deluxe-Zimmer (Bhuri-Wing)	D1	DZ 70 | EZ 140	DZ 138 | EZ 276
Junior-Suite (Thani-Wing)	U1	DZ 88 | EZ 176	DZ 166 | EZ 332
Familien-Zimmer (Vhari Wing)	D3	DZ 88 | EZ 176	DZ 166 | EZ 332

Tagesaktuelle Bestpreise, weitere Zimmerkategorien und Specials auf Anfrage | Transferinformationen ab Seite 333.













Dewa Phuket Resort & Villas

Das Dewa Phuket Resort in Thailand ist ein stilvolles Hotel, das eine perfekte Mischung aus Komfort, Entspannung und erstklassigem Service bietet. Gelegen am schönen Nai Yang Strand an der Westküste von Phuket, nicht weit entfernt vom internationalen Flughafen, ist das Resort perfektes Ziel für einen entspannten Aufenthalt oder eine Kombination mit den Inseln rund um Phuket von Ko Yao bis Ko Phi Phi. Die großzügigen modernen Zimmer, Suiten und Villen sind mit allen Annehmlichkeiten und elegantem Interior ausgestattet. Zudem bietet das Resort eine Vielzahl von Freizeitmöglichkeiten und ist idealer Ausgangspunkt für Entdeckungstouren auf Phuket. Das Resort wurde mit dem Gold-Zertifikat von Travelife für sein nachhaltiges Hotelkonzept ausgezeichnet.

Zimmer & Ausstattung
103 Zimmer, Suiten und Villen verfügen über Bad mit Regendusche, Klimaanlage, TV, Telefon, WiFi, Minibar, Kaffee-|Teekocher, Safe, Balkon|Terrasse.

- Deluxe-Zimmer (D1) | 38 qm | max. 3 Erw. bzw. 2 Erw., 2 Kinder 0-11 Jahre | Balkon
- Deluxe Garten-Zimmer (D2) | 38 qm | max. 3 Erw. bzw. 2 Erw., 2 Kinder 0-11 Jahre | Terrasse
- Pool-Villa (Z1) | 70 qm | max. 3 Erw. bzw. 2 Erw., 2 Kinder 0-11 Jahre | privater Pool

Weitere Zimmerkategorien (u.a. 1 Schlafzimmer-Suite, 2 Schlafzimmer-Suite, Grand Pool-Villa, Garden Pool-Villa) auf Anfrage.

Essen & Trinken
1 Restaurants, 1 Café, 1 Pool-Bar

Freizeit & Unterhaltung
Swimmingpool, Fitnessbereich, Kajak, Thaiboxen, Fahrrad-Verleih, Spa, Kinderclub, Babysitting, Kochkurs | teilweise gegen Gebühr

Lage
Phuket | Nai Yang Strand | Strandlage
Entfernungen: Flughafen Phuket ca. 10 Fahrminuten, lokale Restaurants in Gehdistanz

Ab-Preise in € pro Person | Nacht inkl. Frühstück **HKTOH2415**

	Code	Nebensaison z.B. 01.04. - 31.10.	Hauptsaison z.B. 11.01. - 31.10.
Deluxe-Zimmer	D1	DZ 58 | EZ 116	DZ 81 | EZ 162
Pool-Villa	Z1	DZ 138 | EZ 276	DZ 205 | EZ 410

Koh Yao Yai Village

Eingebettet in eine tropische Gartenanlage liegt das charmante Resort direkt am herrlichen 400 m langen privaten Strand an der Ostküste von Ko Yao Yai. Von hier aus hat man einen Panoramablick auf die Kalksteinfelsen der Phang Nga Bucht. Die großzügigen, freistehenden Villen liegen verteilt in der weitläufigen Gartenanlage und sind im landestypischen Stil gestaltet. Hier finden Sie viel Platz und Ruhe für eine entspannte Auszeit.

Zimmer & Ausstattung
72 Villen verfügen über Open-Air-Bad mit Regendusche, Klimaanlage, TV, Telefon, WiFi, Minibar, Kühlschrank, Kaffee-|Teekocher, Safe, große Terrasse

- Deluxe-Villa (Z1) | 73 qm | max. 3 Erw. bzw. 2 Erw., 1 Kind 0-11 Jahre | Gartenblick
- Meerblick Pool-Villa (Z2) | 150 qm | max. 3 Erw. bzw. 2 Erw., 1 Kind 0-11 Jahre | separater Wohnbereich, privater Pool, Meerblick
- 2 Schlafzimmer Familien-Villa (Z3) | 122 qm | max. 6 Erw. bzw. 4 Erw., 2 Kinder 0-11 Jahre | separater Wohnbereich

Weitere Zimmerkategorien (Garten-Villa, Beachfront Pool-Villa) auf Anfrage.

Essen & Trinken
2 Restaurants, 1 Pool-Bar

Freizeit & Unterhaltung
2 Swimmingpools, Fitnessbereich, Wassersport mit Kajak, SUP, Mountainbike-Verleih, Joggingpfad, Inseltouren, Boots- und Schnorchelausflüge, Spa, Kochkurs, Bibliothek | teilweise gegen Gebühr

Lage
Ko Yao Yai | Ostküste | Strandlage
Entfernungen: Flughafen Phuket ca. 60 Minuten per Landtransfer und Gruppenboot ab Ao Po Grand Marina, der nächste Ort ist 8 km entfernt

Specials Frühbucherrabatt bis zu 15%

Hinweis
Je nach Gezeiten ist das Baden im Meer teilweise nur eingeschränkt möglich.

Ab-Preise in € pro Person | Nacht inkl. Frühstück **HKTOH2301**

	Code	Nebensaison z.B. 01.05. - 31.10.	Hauptsaison z.B. 08.01. - 31.03.
Deluxe-Villa	Z1	DZ 64 | EZ 128	DZ 104 | EZ 208
Meerblick Pool-Villa	Z3	DZ 186 | EZ 372	DZ 304 | EZ 608

Tagesaktuelle Bestpreise, weitere Zimmerkategorien und Specials auf Anfrage | Transferinformationen ab Seite 333.

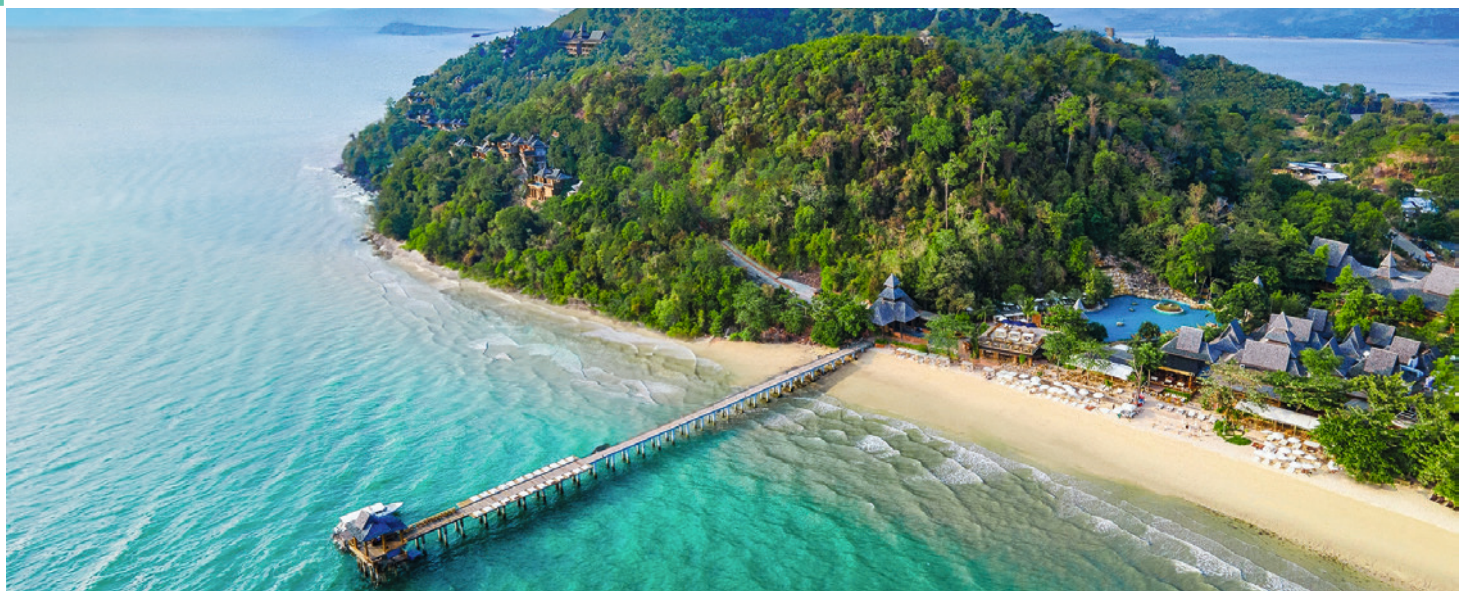





Santhiya Koh Yao Yai Resort & Spa

TOP LAGE

Schon die Lage des Santhiya Resorts ist spektakulär: In einer kleinen Bucht im Westen der Insel Ko Yao Yai, direkt am ruhigen Lopareh Strand, liegt dieses traumhafte Resort inmitten tropischer Natur. Die gelungene Mischung aus thailändischem Baustil und traditioneller Einrichtung mit viel Teakholz sorgt für einzigartigen Charme. Spazieren Sie am Strand entlang, lassen Sie sich im luxuriösen Ayurvana Spa verwöhnen, unternehmen Sie Ausflüge auf der ursprünglichen Tropeninsel oder genießen Sie einfach den Luxus Ihres eigenen Swimmingpools. Die großzügigen Zimmer und Villen bieten jede Menge Platz für Familien und gleichzeitig ungestörte Privatsphäre für ruhesuchende Paare.

Zimmer & Ausstattung
226 Zimmer und Villen verfügen über Bad mit Dusche|Badewanne, Klimaanlage, Ventilator, TV, DVD-|CD-Player, Telefon, WiFi, Minibar, Kaffee-|Teekocher, Kühlschrank, Safe, Balkon|Terrasse mit Meerblick

- Supreme Deluxe Meerblick-Zimmer (D1) | 60 qm | max. 3 Erw. bzw. 2 Erw., 2 Kinder 0-11 Jahre | Balkon mit Badewanne
- Meerblick Pool-Villa (Z1) | 150 qm | max. 3 Erw. bzw. 2 Erw., 2 Kinder 0-11 Jahre | Badezimmer mit Außendusche, große Terrasse mit privatem Pool (35 qm)
- Royal Grand Pool-Villa 2 Schlafzimmer (Z2) | 265 qm | max. 6 Erw. bzw. 4 Erw., 4 Kinder 0-11 Jahre | 2 Schlafzimmer und Bäder auf 2 Etagen, große Terrasse mit privatem Pool (50 qm), Badewanne und kleinem Pavillon

Weitere Zimmerkategorien (Seawater Pool-Villa) auf Anfrage.

Essen & Trinken
4 Restaurants, 3 Bars

Freizeit & Unterhaltung
Swimmingpool mit Wasserfall, Kinderpool & Jacuzzi, Infinitypool, Fitnessbereich, Yoga, Muay Thai, Wassersport, Kajak, SUP, Schnorcheln, Tauchen (extern), Bootsausflüge, Spa, Kinderclub, Kochkurse, Souvenirshop | teilweise gegen Gebühr

Lage
Ko Yao Yai | Lopareh Strand | Strandlage
Entfernungen: Flughafen Phuket ca. 30 Fahrminuten, 20 Minuten per Gruppenboot von der Ao Po Grand Marina, Restaurants und Geschäfte in Gehdistanz

Specials
Frühbucherrabatt bis zu 15%

Hinweis
Aufgrund der weitläufigen Anlage mit teils steilen Wegen verkehren kleine Bambus-Shuttles auf verschiedenen Routen durch das Resort.



Ab-Preise in € pro Person | Nacht inkl. Frühstück			HKTOH2403
		Nebensaison	Hauptsaison
	Code	z.B. 01.05. - 31.10.	z.B. 07.01. - 30.04.
Supreme Deluxe Meerblick- Zimmer	D1	DZ 74 | EZ 148	DZ 138 | EZ 276
Meerblick Pool-Villa	Z1	DZ 163 | EZ 326	DZ 318 | EZ 636

Tagesaktuelle Bestpreise, weitere Zimmerkategorien und Specials auf Anfrage | Transferinformationen ab Seite 333.













Six Senses Yao Noi

LUXUS

Auf der ruhigen Insel Koh Yao Noi, eingebettet in tropisches Grün und mit weitem Blick auf die eindrucksvolle Inselwelt der Phang Nga Bucht, zählt das Six Senses Yao Noi zu den besonderen Rückzugsorten Thailands. Die großzügigen Poolvillen verbinden natürliche Materialien, viel Privatsphäre und legeren Luxus mit dem unverwechselbaren Six-Senses-Gefühl. Kulinarik, Spa, Yoga, nachhaltige Erlebnisse und Ausflüge in die umliegende Inselwelt schaffen eine gelungene Balance aus Entspannung und Entdeckung. Das Resort eignet sich ideal für Paare, Honeymooner und anspruchsvolle Gäste, die Ruhe, Natur und stilvollen Komfort suchen.

Zimmer & Ausstattung
57 Villen verfügen über Bad mit In- und Outdoor-Dusche|Badewanne, GEM (Guest Experience Maker), Klimaanlage, TV, Telefon, WiFi, Minibar, Espressomaschine, Kaffee-|Teekocher, Safe, Terrasse, privaten Pool.

> Hideaway Pool-Villa (Z1) | 154 qm | max. 3 Erw. bzw. 2 Erw., 1 Kind 0-11 Jahre | Dschungelblick
> Ocean Pool-Villa (Z1) | 154 qm | max. 3 Erw. bzw. 2 Erw., 1 Kind 0-11 Jahre | Meerblick
> Beachfront Pool-Villa (Z1) | 154 qm | max. 3 Erw. bzw. 2 Erw., 1 Kind 0-11 Jahre | Strand direkt über Treppen erreichbar, Meerblick

Weitere Zimmerkategorien auf Anfrage.

Essen & Trinken
3 Restaurants, 2 Bars

Freizeit & Unterhaltung
Swimmingpool, Fitnessbereich, Muay Thai, Tennis, Wassersport mit Schnorcheln, Kajak, Tauchen (extern), Spa, Ausflüge | teilw. gegen Gebühr

Lage
Ko Yao Noi | Ostküste | Strandlage
Entfernungen: Flughafen Phuket ca. 90 Minuten (Fahrzeug, Boot), lokale Restaurants in Gehdistanz, Yao Noi Village ca. 15 Fahrmin.

Hinweis
Mindestaufenthalt 2 - 5 Nächte je nach Saison

Ab-Preise in € pro Person | Nacht inkl. Frühstück HKTOH2519

	Code	Nebensaison z.B. 11.05. - 31.08.	Hauptsaison z.B. 11.01. - 31.03.
Hideaway Pool-Villa	Z1	DZ 416 | EZ 832	DZ 706 | EZ 1412
Beachfront Pool-Villa	Z3	DZ 787 | EZ 1574	DZ 1312 | EZ 2624

Cape Kudu Hotel

B BOUTIQUE

Auf Koh Yao Noi findet man unberührte Natur und ruhige Strände, Fischerdörfer, Kautschukplantagen und Reisfelder prägen das Gesicht der Insel. Das Cape Kudu Hotel liegt oberhalb eines ruhigen Strandabschnitts an der Ostküste, nur durch eine wenig befahrene Zufahrtsstraße vom Meer getrennt. Vom Pool und Restaurant aus genießt man einen spektakulären Blick auf die Bucht von Phang Nga und die Andamanensee. Das luftige, maritime Design des kleinen Boutique-Hotels verzaubert schon bei der Ankunft. Dezenter Luxus, viel Liebe zum Detail und persönlicher Service zeichnen das Cape Kudu Hotel aus – ein Ort zum Wohlfühlen.

Zimmer & Ausstattung
56 Zimmer und Villen verfügen über Regendusche|Bad, Klimaanlage, Smart TV, Telefon, WiFi, Minibar, Kaffee-|Teekocher, Safe

> Deluxe-Zimmer mit Sofa (D1) | 45 qm | max. 3 Erw. bzw. 2 Erw., 1 Kind 0-11 Jahre | im Haupthaus, Balkon
> Pool-Villa (Z1) | 62 qm | max. 2 Erw. | Badewanne, separater Wohnbereich, Terrasse, privater Pool (3x4m)

Weitere Zimmerkategorien (u.a. Robinson Crusoe Suite mit Whirlpool, Baan Yu Yen 2 Schlafzimmer-Villa) auf Anfrage.

Essen & Trinken
1 Restaurant, 1 Pool-Bar, 1 Café

Freizeit & Unterhaltung
Infinitypool, Swimmingpool Adults only, Fitnessbereich, Yoga, Kajak, SUP, Fahrrad-Verleih, Spa | teilweise gegen Gebühr

Lage
Ko Yao Noi | Ostküste | Strandlage, durch Uferstraße getrennt
Entfernungen: Flughafen Phuket ca. 75 Minuten Land- und Bootstransfer

Specials
Frühbucherrabatt bis zu 25%

Ab-Preise in € pro Person | Nacht inkl. Frühstück HKTOH2404

	Code	Nebensaison z.B. 16.04. - 31.10.	Hauptsaison z.B. 08.01. - 15.04.
Deluxe-Zimmer	D1	DZ 78 | EZ 156	DZ 145 | EZ 290
Pool-Villa	Z1	DZ 127 | EZ 254	DZ 203 | EZ 406

Tagesaktuelle Bestpreise, weitere Zimmerkategorien und Specials auf Anfrage | Transferinformationen ab Seite 333.







Tree House Villas Koh Yao

A ADULT ONLY

Dieses visionäre Resort verspricht einen luxuriösen, naturnahen Aufenthalt in herrlicher Umgebung. Große Nashornvögel, die man sonst nur selten zu Gesicht bekommt, gehören hier zum Alltag. Doch das Highlight sind die Unterkünfte: Freistehende, achteckige Baumhausvillen verteilen sich großzügig im dichten Grün des tropischen Dschungels und bieten auf zwei Stockwerken spektakuläres Design mit allem Komfort: Auf der unteren Etage befindet sich der offene Wohnbereich mit kleinem Infinitypool. Eine Wendeltreppe führt zum Schlafbereich mit großen Fensterfronten, die atemberaubende Ausblicke eröffnen. Die Beachfront Pool-Villen sind ebenerdig und liegen direkt am schönen Strand. Ein wahres Juwel für Naturliebhaber, Romantiker und Flitterwöchner und perfekte Adresse für eine ruhige, entspannte Auszeit in einmaligem, luxuriösem Ambiente.

Zimmer & Ausstattung
31 Villen verfügen über offenes Bad mit Dusche | Design-Badewanne, Klimaanlage, Ventilator, TV, Telefon, WiFi, Minibar kostenfrei (wird täglich aufgefüllt), Kaffee-|Teekocher, Kühlschrank, Safe, getrennter Wohn-Schlafbereich, Terrasse, privater Infinitypool, Meerblick

> Tree House-Villa (Z1) | 100 qm | max. 2 Erw. | 2 Etagen, offener Wohnbereich mit Infinitypool, Whirlpool, Schaukel, Sonnenliegen, Bar, Essbereich, klimatisierter Schlafbereich mit kleinem Balkon

> Beachfront Pool-Villa (Z2) | 110 qm | max. 2 Erw. | Badezimmer mit Außendusche, große Terrasse, privater Infinitypool (7 m lang)

Weitere Zimmerkategorie (Hilltop Pool-Villa) auf Anfrage.

Essen & Trinken 2 Restaurants, 1 Bar

Freizeit & Unterhaltung
Infinitypool (170 qm) mit Wasserfall, Yoga, Wassersport, Kajak, Schnorcheln, Tauchen (extern), täglich Bootstsausflug zu kleiner Insel und Shuttle Ko Yao Noi Village, Trekking-Touren, Spa, Kräuter-Dampfbad | teilweise gegen Gebühr

Lage
Ko Yao Noi | Nordost-Küste | Strandlage
Entfernungen: Flughafen Phuket | Krabi ca. 1.5 - 2 h Transfer mit Hotel Minibus & Speedboot

Hinweis
Adults Only Resort, Mindestalter 16 Jahre.
Bei Ebbe ist das Baden im Meer eingeschränkt, wir empfehlen Badeschuhe.

Tischler Tipp
Ergänzend zum Roots Restaurant und zum Al Fresco Restaurant stehen Gästen auch die beiden Restaurants des benachbarten Schwesterhotels Paradise Koh Yao sowie dessen weitere Einrichtungen offen.



Ab-Preise in € pro Person | Nacht inkl. Frühstück **HKTOH2512**

		Nebensaison	Hauptsaison
	Code	z.B. 16.04. - 15.10.	z.B. 08.01. - 28.02.
Tree House-Villa	Z1	DZ 212 | EZ 424	DZ 375 | EZ 750
Beachfront Pool-Villa	Z2	DZ 255 | EZ 510	DZ 439 | EZ 878

Tagesaktuelle Bestpreise, weitere Zimmerkategorien und Specials auf Anfrage | Transferinformationen ab Seite 333.





Paradise Koh Yao

NATUR





Hier ist der Name Programm: Es erwarten Sie paradiesische Tage inmitten tropischer Inselidylle, fernab der großen Touristenzentren. Das Paradise Koh Yao liegt an einer wunderschönen Bucht inmitten unberührter Natur im Nordosten der Insel am 400 m langen Privatstrand. Die großzügigen, hell gestalteten Zimmer und Villen verteilen sich im weitläufigem üppigen Garten und am Strand mit Blick auf die Kalksteinformationen der Phang Nga Bucht. Pro Gebäude sind 2-4 Zimmer untergebracht. Ein Geheimtipp für Naturliebhaber und ruhesuchende Gäste. Aber auch Romantiker oder Familien, die einmal Robinson Crusoe Feeling erleben möchten, finden hier ihr perfektes Urlaubsdomizil und Erholung pur.

Zimmer & Ausstattung
72 Zimmer und Villen verfügen über halboffenes Bad mit Dusche|Außendusche, Klimaanlage, Ventilator, TV, DVD-|CD-Player, Telefon, WiFi, Minibar, Kaffee-|Teekocher, Safe, Balkon|Terrasse mit Wohnbereich im Freien

- Superior-Studio (S1) | 54 qm | max. 3 Erw. bzw. 2 Erw., 2 Kinder 0-15 Jahre | 2-4 Zimmer pro Gebäude
- Plungepool Deluxe-Studio (S3) | 62 qm | max. 3 Erw. bzw. 2 Erw., 1 Kind 0-15 Jahre | Terrasse mit Jacuzzi, Meerblick
- Seaview Pool-Villa (Z1) | 91 qm | max. 3 Erw. bzw. 2 Erw., 1 Kind 0-15 Jahre | Terrasse mit privatem Pool, Strandlage

Essen & Trinken
2 Restaurants, 1 Bar

Freizeit & Unterhaltung
Infinitypool, integrierter Kinderpool, Jacuzzi, Yoga, Meditation, Mountainbike-Verleih, Wassersport, Kajak, Schnorcheln, Tauchen (extern), täglich Bootstsausflug zu kleiner Insel und Shuttle Ko Yao Noi Village, Trekking-Touren, Inselausflüge, Spa, Kräuter-Dampfbad, Thai-Kochkurs | teilweise gegen Gebühr

Lage
Ko Yao Noi | Nordost-Küste | Strandlage
Entfernungen: Flughafen Phuket | Krabi ca. 1.5 - 2 h Transfer mit Hotel Minibus & Speedboot

Hinweis
Bei Ebbe ist das Baden im Meer nur eingeschränkt möglich. Wir empfehlen Badeschuhe.

Tischler Tipp
Perfekte Natur-Kombi: Nach einem Besuch im Elephant Hills Camp ist das Paradise Koh Yao ein idealer Ort für eine entspannte Badeverlängerung. So kombinieren Sie zwei ganz unterschiedliche, herrliche Naturerlebnisse zu einer unvergesslichen Reise.

Ab-Preise in € pro Person | Nacht inkl. Frühstück **HKTOH2405**

		Nebensaison	Hauptsaison
	Code	z.B. 16.04. - 15.10.	z.B. 08.01. - 22.08.
Superior-Studio	S1	DZ 57 | EZ 114	DZ 134 | EZ 268
Plungepool Deluxe-Studio	S3	DZ 113 | EZ 226	DZ 219 | EZ 438

Tagesaktuelle Bestpreise, weitere Zimmerkategorien und Specials auf Anfrage | Transferinformationen ab Seite 333.







OUTRIGGER Phi Phi Island Resort

TOP LAGE

Das im Mai 2026 eröffnete OUTRIGGER Phi Phi Island Resort liegt an der ruhigen Nordspitze von Phi Phi Don, direkt am Laem Tong Beach. Schon die Anreise per Boot stimmt auf einen Aufenthalt ein, bei dem Meer, Strand, Kalksteinfelsen und die Korallenriffe der Andamanensee den Rhythmus vorgeben. Das Resort verbindet naturnahen Barfuß-Luxus mit tropischer Inselkulisse und einem entspannten, zurückhaltend eleganten Ambiente. Die großzügigen Suiten und Villen sind hell und stilvoll gestaltet mit natürlichen Materialien, dezenten Farben und thailändischen Designelementen. Kulinarische Erlebnisse, persönlicher Service, das Zeavola Spa sowie zahlreiche Aktivitäten zu Wasser und an Land garantieren einen genussvollen, entspannten und zugleich erlebnisreichen Aufenthalt. Besonders geeignet ist das Resort für Paare und Ruhesuchende, die Ko Phi Phi abseits der lebhaften Bereiche erleben möchten, sowie für Familien, die Strand, Natur und Aktivitäten miteinander verbinden möchten.

Zimmer & Ausstattung
63 Zimmer und Villen verfügen über Bad mit Dusche, Klimaanlage, TV, Telefon, WiFi, Minibar, Kühlschrank, Kaffee-|Teekocher, Safe, Balkon|Terrasse

> Superior Garten-Zimmer (D1) | 36 qm | max. 2 Erw. | Gartenblick
> Deluxe Garten-Villa (U1) | 45 qm | max. 3 Erw. bzw. 2 Erw., 2 Kinder 0-11 Jahre | Gartenblick
> Familien Garten-Villa (U2) | 50-60 qm | max. 3 Erw. bzw. 2 Erw., 2 Kinder 0-11 Jahre | Gartenblick
> Hill Top Ocean View Pool-Villa (Z1) | 120 qm max. 4 Erw. | Hanglage, Meerblick, Badewanne
> Beachfront Pool-Villa (Z2) | 60 qm | max. 3 Erw. bzw. 2 Erw., 2 Kinder 0-11 Jahre | Strandlage, Meerblick, privater Pool

Essen & Trinken
2 Restaurants, 1 Pool-Bar

Freizeit & Unterhaltung
2 Swimmingpools, Kinderpool, Fitnessbereich, Yoga, Wassersport, Kajak, Schnorcheln, PADI-Tauchcenter, Ausflüge, Spa, Kochkurs | teilweise gegen Gebühr

Lage
Ko Phi Phi | Laem Tong Strand | Strandlage
Entfernungen: Flughafen Phuket ca. 2h Transfer mit Hotel Van & Speedboat, kleine lokale Restaurants in Gehdistanz

Specials
Frühbucherrabatt bis zu 20%

Hinweis
All Inclusive buchbar



Ab-Preise in € pro Person | Nacht inkl. Frühstück **HKTOH2517**

		Nebensaison	Hauptsaison
	Code	z.B. 16.04. - 31.10.	z.B. 11.01. - 15.04.
Superior Garten-Zimmer	D1	DZ 127 | EZ 254	DZ 283 | EZ 566
Familien Garten-Villa	U2	DZ 202 | EZ 404	DZ 478 | EZ 956

Tagesaktuelle Bestpreise, weitere Zimmerkategorien und Specials auf Anfrage | Transferinformationen ab Seite 333.







SAii Phi Phi Island Village

TOP LAGE

An einem der schönsten Strandabschnitte Ko Phi Phis, am 800 Meter langen, feinsandigen Lohbagao Strand im Osten der Insel liegt das SAii Phi Phi Island Village. Wie der Name verrät, ist diese wunderschöne, weitläufige Anlage im Stile eines thailändischen Dorfes angelegt. Traditionelle Bungalows wurden auf Stelzen errichtet. Die luxuriösen Pool-Villen wurden am Hang schonend in die Natur integriert und bieten herrliche Ausblicke aufs Meer. Die großzügigen Unterkünfte, der weitläufige Palmengarten, zwei große, sehr schön angelegte Swimmingpools und vier exzellente Restaurants machen das Resort zu einem perfekten Domizil für entspannte Urlaubstage. Für aktive Gäste bietet das Resort ein breites Programm zu Land und zu Wasser, bis hin zur hauseigenen PADI-Tauschule. Schillernde Unterwasserwelten direkt vor der Haustür sind ein Eldorado für Schnorchler und Taucher.

Zimmer & Ausstattung
189 Bungalows, Suiten und Villen verfügen über Bad mit Dusche|Badewanne, Klimaanlage, TV, Telefon, WiFi, Minibar, Kühlschrank, Kaffee-|Teekocher, Safe, Balkon|Terrasse

- Deluxe Garten-Bungalow (B2) | 50 qm | max. 3 Erw. bzw. 2 Erw., 1 Kind 0-11 Jahre | Lage im mittleren Teil der Anlage
- Deluxe Garten-Villa (Z2) | 45 qm | max. 3 Erw. bzw. 2 Erw., 1 Kind 0-11 Jahre | Lage im hinteren Teil der Anlage
- Deluxe Seaview-Bungalow (B4) | 59 qm | max. 3 Erw. bzw. 2 Erw., 2 Kinder 0-11 Jahre | Meerblick
- Beachfront Junior-Suite (U1) | 79 qm | max. 3 Erw. bzw. 2 Erw., 2 Kinder 0-11 Jahre | zusätzlicher Pavillon, direkte Strandlage
- Oceanview Hillside Pool-Villa (Z1) | 125 qm | max. 3 Erw. bzw. 2 Erw., 2 Kinder 0-11 Jahre Hanglage, kleiner privater Pool, Meerblick

Essen & Trinken
5 Restaurants, 2 Pool-Bars

Freizeit & Unterhaltung
2 große Swimmingpools, Kinderpool, Jacuzzi, Fitnessbereich, Yoga, Tennis, Wassersport, Kajak, Schnorcheln, PADI-Tauchcenter, Ausflüge, Spa, Sauna, Dampfbad, Marine Discovery Centre | teilweise gegen Gebühr

Lage
Ko Phi Phi | Lohbagao Strand | Strandlage
Entfernungen: Flughafen Phuket ca. 2 h Transfer mit Hotel Van & Speedboot, kleine lokale Restaurants | Geschäfte in Gehdistanz

Specials
Frühbucherrabatt bis zu 20%, Long Stay Offer 5% ab 5 Nächten an ausgesuchten Terminen

Hinweis
Bei Ebbe ist Baden im Meer nur eingeschränkt möglich



Ab-Preise in € pro Person | Nacht inkl. Frühstück **HKT0H2406**

	Code	Nebensaison z.B. 13.04. - 31.10.	Hauptsaison z.B. 09.01. - 12.04.
Deluxe Garten-Bungalow	B2	DZ 106 | EZ 212	DZ 212 | EZ 424
Beachfront Junior-Suite	U1	DZ 195 | EZ 390	DZ 460 | EZ 920

Tagesaktuelle Bestpreise, weitere Zimmerkategorien und Specials auf Anfrage | Transferinformationen ab Seite 333.

Khao Lak & Phang Nga





TISCHLER TIPP



Kombinieren Sie Ihren Urlaub in Khao Lak | Phang Nga mit einem einzigartigen Naturerlebnis im Khao Sok Nationalpark - ob Tagesausflug mit Trekkingtour, Bambusrafting oder einem anschließenden Besuch im Elephant Hills Camp (siehe S. 76)

Hier wird der Traum von Sand und Sonne, viel Ruhe und unberührter Natur Realität. In dieser Region finden Sie schier endlose Sandstrände, die einen herrlichen Kontrast zum üppig grünen Hinterland bilden. Die Provinz Phang Nga liegt unmittelbar nördlich von Phuket. Der beliebte Urlaubsort Khao Lak ist, nur eine Autostunde vom internationalen Flughafen entfernt, bequem zu erreichen.

Khao Lak
Nicht ohne Grund zählt Khao Lak zu Thailands beliebtesten Stranddestinationen. Die kilometerlangen Traumstrände, eingerahmt von wunderschöner Natur suchen ihresgleichen. Die Vielfalt an Unterkünften ist einzigartig, von charmanten Bungalowanlagen bis zu luxuriösen Hideaways, ob Familienresort oder Adult-Only-Retreat, ob mitten im Leben oder an ruhigen Strandabschnitten gelegen - hier findet wirklich jeder sein persönliches Traumhotel. Der Ort selbst bietet zahlreiche Restaurants, den Memory Park und mehrmals wöchtentlich den lokalen Bang Niang Markt.

Unternehmen Sie einen Ausflug zu den Similan-Inseln in eines der schönsten Tauchreviere der Welt oder entdecken Sie die umliegenden Nationalparks. Gehen Sie auf Trekkingtouren, erkunden Sie die Natur mit dem Bambusfloß oder lassen Sie einfach in Ihrem Traumhotel die Seele baumeln.

Phang Nga | Natai Strand
Entdecken Sie ein verstecktes Juwel an der Andamanenküste mit ruhigen Stränden und einer unberührten Umgebung. Auf halbem Weg zwischen Phuket und Khao Lak liegt der Natai Strand, das perfekte Ziel für Reisende, die dem Trubel der Touristenhochburgen entfliehen möchten.

Mit endlosen hellen Sandstränden, türkisfarbenem Meer und üppiger tropischer Vegetation ist Natai ein Paradies für Naturliebhaber und Ruhesuchende. Entlang des Strandes befinden sich luxuriöse Resorts und Villen, die exklusiven Komfort und erstklassigen Service bieten. Aktivitäten wie Schnorcheln, Kajakfahren und Stand-up-Paddeln sind hier ebenso möglich wie entspannte, ausgedehnte Strandspaziergänge. Romantische Sonnenuntergänge sind garantiert.

Anreise
Flughafen: Phuket | Natai ca. 40 Fahrminuten, Khao Lak ca. 60-80 Fahrminuten

Beste Reisezeit
November - April

Hinweis
Siehe Hinweis Strände Thailand, S. 330

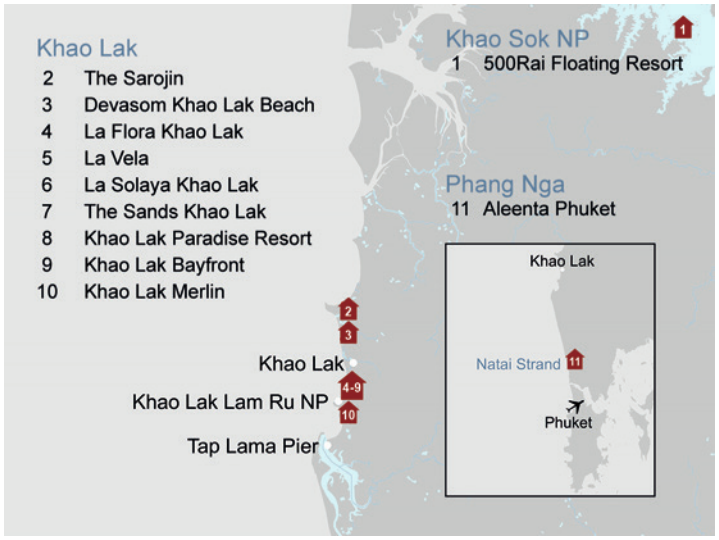

Klimatabelle Khao Lak | Phang Nga

Ø Werte	Jan	Feb	Mar	Apr	Mai	Jun	Jul	Aug	Sep	Okt	Nov	Dez
Temperatur Tag °C	30	30	31	31	33	33	33	32	32	31	30	29
Luftfeuchtigkeit %	76	72	76	82	84	82	82	83	83	82	80	78
Regentage	8	4	6	11	18	16	18	20	19	20	16	9





Aleenta Phuket - Phang Nga Resort & Spa

WELLNESS

Im Aleenta Phuket Phang Nga Resort trifft Lifestyle auf legeren Luxus, Romantik, Wellness und beste Kulinarik. Ruhig am langen, feinsandigen Strand von Natai finden Sie eine Urlaubsoase für alle Sinne. Nicht umsonst gehört das stylische Resort zu den Small Luxury Hotels of the World und begeistert mit viel Raum und Licht, seiner geschmackvollen, geradlinigen Einrichtung und entspannter Chill-Atmosphäre. Ein Highlight für Genießer sind die beiden Restaurants mit kreativer, exquisiter Fusion-Küche.

Zimmer & Ausstattung
69 Suiten, Villen und Residenzen verfügen über Bad mit Dusche, Badewanne, Klimaanlage, TV, DVD-|CD-Player, Telefon, WiFi, Minibar, Kaffee-|Teekocher, Safe, Terrasse

- Grand Deluxe Pool-Villa (Z1) | 141 qm inkl. Außenbereich | max. 3 Erw. bzw. 2 Erw., 1 Kind 0-11 Jahre | ca. 100 m vom Strand durch Uferstraße getrennt, kleiner Garten, privater Pool (7x4,5m), Jacuzzi
- Ocean View-Loft (D1) | 70 qm | max. 3 Erw.| Duplex, UG: Wohnraum, Sonnenterrasse, Infinitypool (gemeinsame Nutzung), OG: Schlafzimmer, Meerblick
- 2 Schlafzimmer Ocean View-Residence (Z3)| 200 qm | max. 6 Erw. bzw. 4 Erw., 2 Kinder 0-11 Jahre | Bad mit Jacuzzi, Wohn-|Esszimmer, privater Pool, Meerblick

Weitere Zimmerkategorien (u. a. Beachfront Pool-Suite) auf Anfrage.

Essen & Trinken
2 Restaurants, 2 Bars

Freizeit & Unterhaltung
Infinitypool (20m), Fitnessbereich, Yoga, Fahrrad-Verleih, Golf, Wassersport, Tauchen (extern), Bootsausflüge, Spa, Galerieladen, Kinderclub | teilweise gegen Gebühr

Lage
Phang Nga | Natai Strand | Strandlage
Entfernungen: Flughafen Phuket | Khao Lak jeweils ca. 35 Fahrminuten, Golfplatz ‚Blue Canyon Golf & Country' ca. 20 Fahrminuten

Specials
Frühbucherrabatt bis zu 45 %

Tischler Wellness-Tipp
Das vielfach preisgekrönte Ayurah Spa & Wellness Centre des Resorts verbindet klassische Spa-Anwendungen mit einem ganzheitlichen Longevity-Konzept. Im Mittelpunkt stehen individuell abgestimmte Programme für Regeneration, Detox, Schlaf, Stressreduktion, Bewegung und langfristiges Wohlbefinden. Ergänzt werden die Anwendungen durch achtsame Rituale, gesunde Wellness-Küche, Yoga, Fitness und erholsame Ruhephasen.





Ab-Preise in € pro Person | Nacht inkl. Frühstück **HKTOH2504**

		Nebensaison	Hauptsaison
	Code	z.B. 19.04. - 30.09.	z.B. 09.01. - 28.02.
Grand Deluxe Pool-Villa	Z1	DZ 207 | EZ 414	DZ 371 | EZ 742
Ocean View-Loft	D1	DZ 241 | EZ 482	DZ 446 | EZ 892

Tagesaktuelle Bestpreise, weitere Zimmerkategorien und Specials auf Anfrage | Transferinformationen ab Seite 333.





The Sarojin

B BOUTIQUE

Ein kleines, üppig grünes Tropenparadies und pure Romantik erwarten Sie im The Sarojin. Das luxuriöse Boutiqueresort liegt eingebettet zwischen einer Lagune und dem 11 km langen Traumstrand, umgeben von atemberaubender Natur. Die stilvollen Gästeresidenzen bieten viel Platz und Privatsphäre. Herausragende Kulinarik, das exquisite ‚Pathways Spa' inmitten von Mangroven und exzellenter, persönlicher Service komplettieren das Rundum-Wohlfühlpaket, das keine Wünsche offen lässt. Mit der Initiative ‚The Sarojin Cares' unterstützt das Hotel Nachhaltigkeit und lokale Gemeinschaften. Für jede Buchung im Resort wird zudem ein Mangrovenbaum gepflanzt.

Zimmer & Ausstattung
56 Residenzen und Suiten verfügen über Bad mit Wasserfall-Dusche, freihstehende Badewanne, Klimaanlage, smart TV, Bluetooth Speaker, Telefon, WiFi, Minibar, Kaffee-|Teekocher, Safe, Terrasse

- Garten-Residenz (D1) | 95 qm | max. 3 Erw. bzw. 2 Erw., 1 Kind 10-14 Jahre | Erdgeschoss, überdachte Lounge
- Pool-Residenz (D2) | 120 qm | max. 3 Erw. bzw. 2 Erw., 1 Kind 10-14 Jahre | Erdgeschoss, privater Pool (3,5x5,5m), kleiner Garten
- Jacuzzi Pool-Suite (U2) | 150 qm | max. 4 Erw. bzw. 2 Erw., 2 Kinder 10-14 Jahre | Obergeschoss, Jacuzzi (2m Ø)
- 2 Schlafzimmer Pool-Residenz (D3) | 215 qm | max. 6 Erw. bzw. 4 Erw. 2 Kinder, 10-14 Jahre | Erdgeschoss, privater Pool (3,5x5,5m), kleiner Garten

Essen & Trinken
2 Restaurants, 2 Bars

Freizeit & Unterhaltung
Swimmingpool, Jacuzzi, Fitnessbereich, Yoga, Tai Chi, Mountainbike-Verleih, Wassersport mit Windsurfen, Kajak, Katamaran, SUP, Tauchen (extern), Ausflüge z.B. mit hoteleigenem Motorboot ‚Lady Sarojin', Spa, Bibliothek | teilweise gegen Gebühr

Lage
Khao Lak | Cape Pakarang | Strandlage
Entfernungen: Flughafen Phuket ca. 70 Fahrminuten, Zentrum Khao Lak ca. 10 Fahrmin.

Specials
Frühbucherrabatt bis zu 15 %

Hinweis
Kinder sind im The Sarojin ab 10 Jahren willkommen.

Tischler Tipp
Genießen Sie täglich ein á la Carte-Frühstück mit Sekt bis 18 Uhr. Im ‚Ficus' Restaurant am Lotusteich und im ‚Edge' Restaurant direkt am Strand werden Sie mit hervorragender Thai- und internationaler Küche verwöhnt. ‚The Winebar' wartet mit erlesenen Tropfen und Tapas auf. Romantische private Dinner an besonderen Plätzen wie am Wasserfall im Dschungel oder auf einer Sandbank.





Ab-Preise in € pro Person | Nacht inkl. Frühstück **HKTOH2509**

		Nebensaison	Hauptsaison
	Code	z.B. 11.05. - 30.09.	z.B. 07.01. - 31.01.
Garten-Residenz	D1	DZ 124 | EZ 248	DZ 360 | EZ 720
Jacuzzi Pool-Suite	U2	DZ 211 | EZ 422	DZ 565 | EZ 1130

Tagesaktuelle Bestpreise, weitere Zimmerkategorien und Specials auf Anfrage | Transferinformationen ab Seite 333.





Devasom Khao Lak Beach Resort & Villas

Am traumhaften Khuk Khak Sandstrand liegt dieses luxuriöse Hideaway zwischen dem Meer und einer natürlichen Lagune. Die Architektur des Devasom Khao Lak Beach Resort & Villas erinnert an die Oppulenz vergangener südostasiatischer Kulturen. Hier genießen Sie viel Platz, Privatsphäre und herrliche Ausblicke auf spektakuläre Sonnenuntergänge. Weitere Highlights: der große Infinitypool, das Devasom Spa mit vielseitigem, ganzheitlichen Wellness-Angebot, die exquisite Küche und der perfekte Service. Für Romantiker und ruhesuchende Gäste, die Wert auf Exklusivität legen, ist das Devasom die perfekte Wahl.

Zimmer & Ausstattung
69 Zimmer, Suiten und Villen verfügen über Bad mit Dusche, Badewanne, Klimaanlage, TV, DVD-|CD-Player, Telefon, WiFi, Minibar (kostenfreie nicht-alkoholische Getränke), Kaffee-|Teekocher, Safe, Balkon|Terrasse

- Seaside Grand Deluxe-Zimmer (D1) | 54 qm max. 3 Erw. bzw. 2 Erw., 1 Kind 0-11 Jahre | Tagesbett, teilw. eingeschr. Meerblick
- Seaside Junior-Suite Jacuzzi (U1) | 62 qm | max. 3 Erw. bzw. 2 Erw., 1 Kind 0-11 Jahre | Jacuzzi, Lagunen- oder Meerblick
- Seaside Pool Paradise-Suite (U2) | 105 qm max. 3 Erw., 1 Kind bzw. 2 Erw., 2 Kinder 0-11 Jahre | separater Wohnbereich, Plungepool (5x2m), Lagunen- oder Meerblick
- Beachfront Pool-Villa (Z1) | 150 qm | max. 3 Erw., 1 Kind bzw. 2 Erw., 2 Kinder 0-11 Jahre separater Wohnbereich, Infinity-Plungepool (6x3m), Sonnenliegen, Meerblick
- 2 Schlafzimmer Beachfront Family Pool-Villa (Z2) | 190 qm | max. 6 Erw. bzw. 4 Erw., 2 Kinder 0-11 Jahre | separater Wohnbereich, Infinity-Plungepool (6x3m), Sonnenliegen, Meerblick

Essen & Trinken 2 Restaurants, 1 Bar

Freizeit & Unterhaltung
Infinitypool (Salzwasser), Kinderpool, Fitnessbereich, Yoga, Mountainbike-Verleih, Wassersport mit Kajak, SUP, Tauchen (extern), Ausflüge, Spa, Bibliothek, Kochkurs, Kinderclub | teilweise gegen Gebühr

Lage
Khao Lak | Khuk Khak Strand | Strandlage
Entfernungen: Flughafen Phuket ca. 70 Fahrminuten, Zentrum Khao Lak ca. 10 Fahrminuten (Shuttleservice)

Specials Frühbucherrabatt bis zu 10 %

Tischler Tipp
Beide Restaurants des Devasom sind im Michelin-Guide als Empfehlung gelistet: Das ‚Takola' bietet eine erlesene Auswahl thailändischer Spezialitäten, im ‚Devasom Beach Grill and Lotus Bar' wird mediterrane Fusion-Küche serviert. Ein besonderes kulinarisches Erlebnis ist ein privates Dinner im Aussichtsturm am Strand.





Ab-Preise in € pro Person | Nacht inkl. Frühstück **HKTOH2506**

		Nebensaison	Hauptsaison
	Code	z.B. 04.05. - 15.10.	z.B. 10.01. - 31.03.
Seaside Grand Deluxe-Zimmer	D1	DZ 92 | EZ 152	DZ 285 | EZ 570
Seaside Pool Paradise-Suite	U2	DZ 189 | EZ 378	DZ 509 | EZ 1018

Tagesaktuelle Bestpreise, weitere Zimmerkategorien und Specials auf Anfrage | Transferinformationen ab Seite 333.



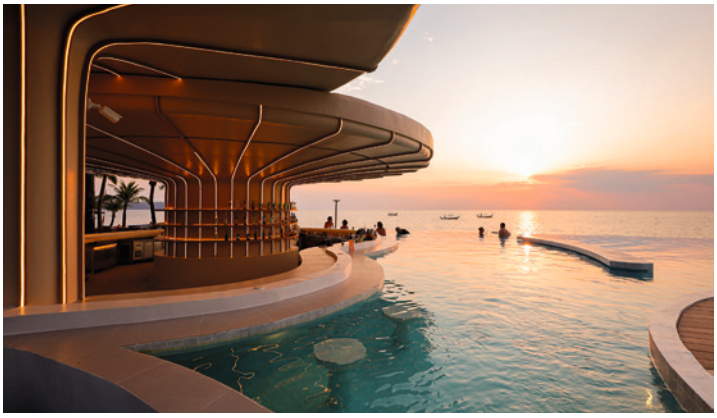

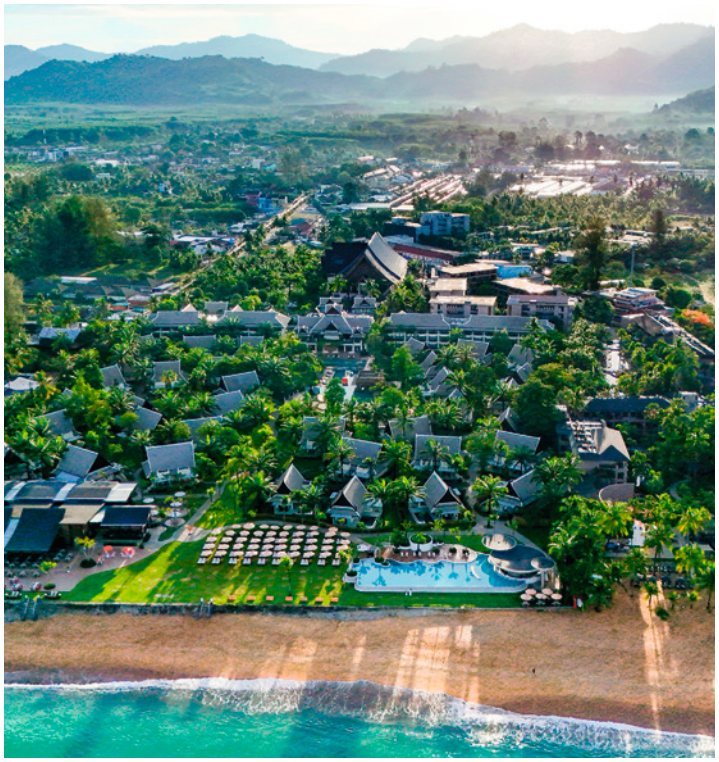

La Solaya Khao Lak

FAMILIE

Das La Solaya Khao Lak eröffnete im Januar 2026 nach umfassender, aufwändiger Neugestaltung an der Stelle des ehemaligen Mukdara Beach Villa & Spa Resort. Das neueste Resort der La Flora Gruppe liegt in Pole Position am langen Bang Niang Strand umrahmt von einem herrlichen tropischen Garten. La Solaya verbindet modernen Komfort mit thailändischer Tradition. Die stilvollen hellen Zimmer und Villen begeistern mit ihrem frischen Design und bieten viel Platz. Ein Highlight für Groß und Klein sind die mit liebevollen Details gestalteten Familien-Villen. Für ruhesuchende Paare sind die Deluxe- und Pool-Villen das perfekte Refugium. Von der weitläufigen Poollandschaft, dem Traumstrand und der blauen Andamanensee bis zur Beach-Bar beim Sonnenuntergang – jeder Winkel des Resorts lädt ein zum Entspannen und den Rhythmus des ruhigen Lebens an der Küste zu genießen.

Zimmer & Ausstattung
144 Zimmer und Villen verfügen über Bad mit Dusche|Badewanne, Klimaanlage, TV, Telefon, WiFi, Minibar, Kaffee-|Teekocher, Safe, Balkon-|Terrasse

- Deluxe-Zimmer (D1) | 45 qm | max. 3 Erw. bzw. 2 Erw., 1 Kind 0-11 Jahre | nur Dusche, Gartenblick
- Deluxe-Villa (Z1) | 70 qm | max. 3 Erw. bzw. 2 Erw., 2 Kinder 0-11 Jahre | Gartenblick
- Familien-Villa (Z2) | 70 qm | max. 2 Erw., 2 Kinder 0-11 Jahre | Kinderbereich mit Etagenbett, Gartenblick
- Pool-Villa (Z3) | 110 qm inkl. Außenbereich | max. 3 Erw. | privater Pool, Gartenblick

Essen & Trinken
1 Restaurant, 1 Beach-Bar, 1 Came Café & Lounge, Lobby Lounge

Freizeit & Unterhaltung
3 Swimmingpools, Fitnessbereich, Ausflüge, Spa im Schwesterhotel La Flora Khao Lak | teilweise gegen Gebühr

Lage
Khao Lak | Bang Niang Strand | Strandlage
Entfernungen: Flughafen Phuket ca. 90 Fahrminuten, Restaurants und Geschäfte in Gehdistanz

Specials
Frühbucherrabatt bis zu 15 %

Tischler Tipp
Der Aussichtspunkt des La Solaya Khao Lak bietet zum Sonnenuntergang herrliche Ausblicke auf Strand und Meer - ein Hotspot für stimmungsvolle Fotomotive.



Ab-Preise in € pro Person | Nacht inkl. Frühstück **HKTOH2518**

		Nebensaison	Hauptsaison
	Code	z.B. 16.04. - 31.10.	z.B. 08.01. - 31.03.
Deluxe-Zimmer	D1	DZ 55 | EZ 110	DZ 154 | EZ 308
Deluxe-Villa	Z1	DZ 124 | EZ 248	DZ 232 | EZ 464

Tagesaktuelle Bestpreise, weitere Zimmerkategorien und Specials auf Anfrage | Transferinformationen ab Seite 333.







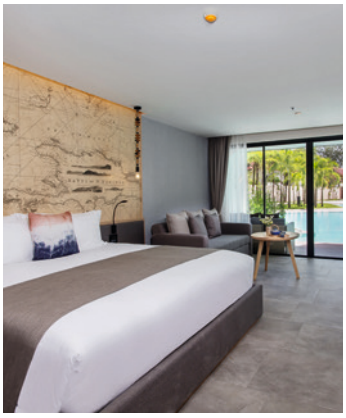

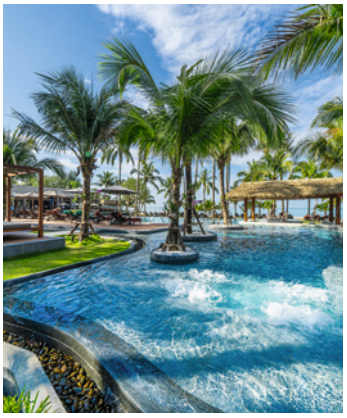



La Vela Khao Lak

DESIGN

Inspiriert von der üppigen tropischen Natur, dem schimmernden Ozean und dem kulturellen Erbe der alten Hafenstadt Takola liegt das La Vela am schönen Bang Niang Strand. Architektur und Inneneinrichtung sind von zeitgenössischer Eleganz und vereinen traditionelle thailändische Elemente mit modernen Akzenten. Die stilvollen Zimmer sind mit hochwertigen Materialien in warmen Erdtönen eingerichtet und versprühen eine offene, luftige Atmosphäre. Die schön angelegten Swimmingpools bilden das Herz der Anlage. Entspannen Sie im Spa, nutzen Sie die zahlreichen Aktivitäten zu Wasser und zu Land oder genießen Sie einen Sundowner in der ‚Miner´s Bar'. Das schicke Resort mit herzlichem Service ist das perfekte Refugium für Paare, Familien und aktive Gäste.

Zimmer & Ausstattung
179 Zimmer verfügen über Bad mit Dusche, Badewanne, Klimaanlage, TV, Telefon, WiFi, Minibar, Kaffee-|Teekocher, Safe, Sitzecke, Balkon.

- Deluxe Poolside-Zimmer (D1) | 54 qm | max. 3 Erw. bzw. 2 Erw., 2 Kinder 0-11 Jahre Poolblick
- Deluxe Oceanside-Zimmer (D2) | 57 qm | max. 3 Erw. bzw. 2 Erw., 1 Kind 0-11 Jahre | Jacuzzi-Badewanne auf dem Balkon
- Pool Access-Zimmer (D3) | 54 qm | max. 3 Erw. bzw. 2 Erw., 2 Kinder 0-11 Jahre | Erdgeschoss, direkter Poolzugang
- Pool Access Grand-Zimmer (D4) | 60 qm | max. 3 Erw. bzw. 2 Erw., 1 Kind 0-11 Jahre | Erdgeschoss, direkter Pool-Zugang
- Familienzimmer (D5) | 54 qm | max. 2 Erw., 2 Kinder 0-11 Jahre | kombinierbarer Wohn- und Schlafbereich

Essen & Trinken
2 Restaurants, 1 Café, 2 Bars, 1 Beach-Club

Freizeit & Unterhaltung
4 Swimmingpools, Fitnessbereich, Wassersport mit Paddle Board, Kajak, Ausflüge, Spa, Kinderclub | teilweise gegen Gebühr

Lage
Khao Lak | Bang Niang Strand | Strandlage
Entfernungen: Flughafen Phuket ca. 90 Fahrminuten, Restaurants und Geschäfte in Gehdistanz, Zentrum Khao Lak ca. 10 Fahrminuten

Ab-Preise in € pro Person | Nacht inkl. Frühstück **HKTOH2408**

	Code	Nebensaison z.B. 16.04. - 31.10.	Hauptsaison z.B. 08.01. - 31.03.
Deluxe Poolside-Zimmer	D1	DZ 50 | EZ 100	DZ 133 | EZ 266
Pool Access-Zimmer	D3	DZ 81 | EZ 162	DZ 179 | EZ 358

La Flora Khao Lak

FAMILIE

Am goldenen Strand von Bang Niang liegt das beliebte La Flora Resort umgeben von einer weitläufigen Garten- und Pool-Landschaft. Das Resort verbindet moderne Ästhetik mit lokalen Elementen. Die komfortablen Zimmer verteilen sich auf mehrstöckige Gebäude in drei Flügeln: Der Flora Wing liegt im hinteren Teil der Anlage der Poolside Wing im mittleren Teil und der Seaside Wing nahe am Strand, Hauptpool und Restaurant. Mit seiner großen Pool-Landschaft, breitem Aktiv-Angebot, freundlichem Service und dem traumhaften Strand ist das La Flora die richtige Adresse für Familien und aktive Gäste.

Zimmer & Ausstattung
254 Zimmer verfügen über Bad mit Dusche, Klimaanlage, TV, Telefon, WiFi, Minibar, Kaffee-|Teekocher, Safe, Balkon|Terrasse.

Flora Wing
- Flora-Zimmer (D1) | 38 qm | max. 3 Erw. bzw. 2 Erw., 1 Kind 0-11 Jahre | obere Stockwerke, Poolblick
- Flora 2 Schlafzimmer (D2) | 76 qm | max. 5 Erw. bzw. 2 Erw., 3 Kinder bzw. 3 Erw., 2 Kinder 0-11 Jahre | obere Stockwerke, 2 Schlafzimmer, Poolblick

Seaside Wing
- Deluxe Seaside-Zimmer (D5) | 42 qm inkl. Außenbereich | max. 3 Erw. bzw. 2 Erw., 2 Kinder 0-11 Jahre | obere Stockwerke, Garten- oder Poolblick
- Seaside Pool Access-Zimmer (D6) | 54 qm inkl. Außenbereich | max. 3 Erw. bzw. 2 Erw., 2 Kinder 0-11 Jahre | Erdgeschoss, direkter Poolzugang, Jacuzzi, Gartenblick

Poolside Wing
- Deluxe-Zimmer (D3) | 42 qm inkl. Außenbereich | max. 3 Erw. bzw. 2 Erw., 2 Kinder 0-11 Jahre | obere Stockwerke, Gartenblick
- Deluxe Pool Access-Zimmer (D4) | 45 qm inkl. Außenbereich | max. 3 Erw. bzw. 2 Erw., 1 Kind 0-11 Jahre | Erdgeschoss, direkter Poolzugang, Poolblick

Essen & Trinken
1 Restaurant, 3 Pool-Bars, 1 Beach-Bar

Freizeit & Unterhaltung
5 Swimmingpools, Fitnessbereich, Fahrrad-Verleih, Windsurfen, Kajak, Spa, Kinderclub | teilweise gegen Gebühr

Lage siehe La Vela Khao Lak

Ab-Preise in € pro Person | Nacht inkl. Frühstück **HKTOH2410**

	Code	Nebensaison z.B. 16.04. - 31.10.	Hauptsaison z.B. 08.01. - 31.03.
Flora-Zimmer	D1	DZ 46 | EZ 92	DZ 120 | EZ 240
Deluxe Pool Access-Zimmer	D4	DZ 69 | EZ 138	DZ 173 | EZ 346

Tagesaktuelle Bestpreise, weitere Zimmerkategorien und Specials auf Anfrage | Transferinformationen ab Seite 333.







The Sands Khao Lak by Katathani

FAMILIE

Das The Sands Khao Lak by Katathani liegt direkt am goldenen Nang Thong Beach und verbindet entspannte Strandatmosphäre mit einem vielseitigen Resortangebot. Das außergewöhnliche Hotelkonzept bietet eine einmalige Mischung aus Stil, Freiraum und Gelassenheit. Die weitläufige Anlage ist modern und offen gestaltet, mit tropischen Gärten, mehreren Pools und großzügigen Zimmern und Suiten. Das Resort unterteilt sich in drei Flügel. Ein Highlight für Familien ist der Aqua Wing mit riesigem Wasserpark, Rutschen und Kids Club, während Paare im ruhigen Lagoon Wing oder im Seaside Wing nahe des Strandes entspannte Urlaubstage genießen. Restaurants und Bars sorgen für kulinarische Abwechslung, das Spa lockt mit einer großen Auswahl an Anwendungen. Zudem bietet das Resort zahlreiche Aktivitäten für Groß und Klein. Das perfekte Refugium für einen komfortablen, abwechslungsreichen Badeaufenthalt in legerer Atmosphäre.

Zimmer & Ausstattung
439 Zimmer und Suiten verfügen über Bad mit Dusche, Klimaanlage, TV, DVD|CD-Player, iPod Station, Telefon, WiFi, Minibar, Kaffee-|Teekocher, Safe, Balkon|Terrasse

> Sands-Zimmer (D1) | 45 qm | max. 3 Erw. bzw. 2 Erw., 1 Kind 0-11 Jahre | Lagoon Wing, Garten- oder Lagunenblick
> Familien-Zimmer (D2) | 55 qm | max. 2 Erw., 2 Kinder 0-15 Jahre | Aqua Wing, Badewanne, 2 Sofabetten, Schiebetür
> Seaside Junior-Suite (U1) | 55-65 qm | max. 3 Erw. bzw. 2 Erw., 1 Kind 0-11 Jahre | Seaside Wing, Balkon mit Day-Lounge, Meerblick
> Pool Access Familien-Zimmer (D3) | 65 qm | max. 2 Erw., 2 Kinder 0-15 Jahre | Aqua Wing, Badewanne, direkter Poolzugang

Essen & Trinken
3 Restaurants, 4 Bars

Freizeit & Unterhaltung
Swimmingpool, Relaxpool, Jacuzzi, Kinderpool, Fitnessbereich, Yoga, Aqua Aerobic, Muay Thai, Spa, Kochkurse, Boule, Schach, Spielzimmer, Kinderclub (4-12 J.) | teilweise gegen Gebühr

Lage
Khao Lak | Nang Thong Strand | Strandlage
Entfernungen: Flughafen Phuket ca. 60 Fahrminuten, Restaurants und Geschäfte in Gehdistanz

Specials
Frühbucherrabatt bis zu 15%



Ab-Preise in € pro Person | Nacht inkl. Frühstück **HKTOH2412**

		Nebensaison	Hauptsaison
	Code	z.B. 01.04. - 31.10.	z.B. 08.01. - 31.03.
Sands-Zimmer	D1	DZ 48 | EZ 96	DZ 111 | EZ 222
Pool Access Familien-Zimmer	D3	DZ 81 | EZ 162	DZ 147 | EZ 294

Tagesaktuelle Bestpreise, weitere Zimmerkategorien und Specials auf Anfrage | Transferinformationen ab Seite 333.





Khao Lak Paradise Resort

NATUR

Hier ist der Name Programm: Direkt am schönen Khao Lak Sunset Beach liegt das charmante Khao Lak Paradise Resort – eine ruhige, grüne Oase zwischen tropischer Vegetation, Bergen und Andamanensee. Die Anlage erstreckt sich an einem zum Strand abfallenden Hang und eröffnet immer wieder herrliche Ausblicke auf das Meer und die stimmungsvollen Sonnenuntergänge. Von der Rezeption führen Pfade, Treppen und hölzerne Stege durch üppiges Grün hinab zum Strand. Der untere Teil des Resorts von einem wunderschönen Garten umgeben. Im oberen Bereich entstanden 2026 ein neuer Swimmingpool und 15 stilvolle Wohneinheiten (Tree Top Deluxe). Die Zimmer und Villen sind im modernen Thai-Stil gestaltet und bieten entspannte Rückzugsorte nach einem Tag am Pool oder am Strand. Das Khao Lak Paradise Resort ist ideal für Gäste, die Ruhe, Natur und eine persönliche Atmosphäre schätzen und dennoch nicht weit vom Zentrum Khao Laks entfernt wohnen möchten. Viele Stammgäste kehren immer wieder in dieses kleine Naturparadies zurück – nicht zuletzt wegen des herzlichen, persönlichen Service.

Zimmer & Ausstattung
53 Zimmer und Villen verfügen über Bad mit Dusche, Klimaanlage, TV, Telefon, WiFi, Minibar, Kaffee- |Teekocher, Safe, Balkon|Terrasse

> Deluxe-Zimmer (D1) | 45 qm | max. 3 Erw. bzw. 2 Erw., 1 Kind 0-11 Jahre | unterer Hotelbereich, Gartenblick
> Tree Top Deluxe-Zimmer (D2) | 50 qm | max. 3 Erw. bzw. 2 Erw., 1 Kind 0-11 Jahre | neue Zimmer im oberen Hotelbereich, Poolblick
> Rainforest-Villa (Z1) | 90 qm | max. 2 Erw., 2 Kinder 0-11 Jahre | 2-stöckige Gebäude, jeweils 1 Villa im Erd- und Obergeschoss

Weitere Zimmerkategorien (Side Seaview-Villa, Beachfront-Villa) auf Anfrage

Essen & Trinken
1 Restaurant, 1 Pool-Bar

Freizeit & Unterhaltung
Swimmingpool, Jacuzzi, Spa, Ausflüge | teilweise gegen Gebühr

Lage
Khao Lak | Sunset Strand | Strandlage
Entfernungen: Flughafen Phuket ca. 80 Fahrminuten, Restaurants und Geschäfte in Gehdistanz (ca. 15 min)

Specials
1 - 2 Bonusnächte, je nach Saisonzeit und Aufenthaltsdauer (z.B. 7=6, 10=8)

Hinweis
Von Anfang Dezember bis Ende März sind im Resort keine Kinder unter 7 Jahren erlaubt.
Die Rezeption befindet sich an der Hauptstraße, von hier führt ein schmaler Weg über zahlreiche Treppen zu Zimmern und Strand.





Ab-Preise in € pro Person | Nacht inkl. Frühstück **HKTOH2411**

		Nebensaison	Hauptsaison
	Code	z.B. 01.05. - 31.10.	z.B. 24.12. - 28.02.
Tree Top Deluxe-Zimmer	D1	DZ 42 | EZ 84	DZ 122 | EZ 244
Rainforest-Villa	Z1	DZ 88 | EZ 176	DZ 239 | EZ 478

Tagesaktuelle Bestpreise, weitere Zimmerkategorien und Specials auf Anfrage | Transferinformationen ab Seite 333.

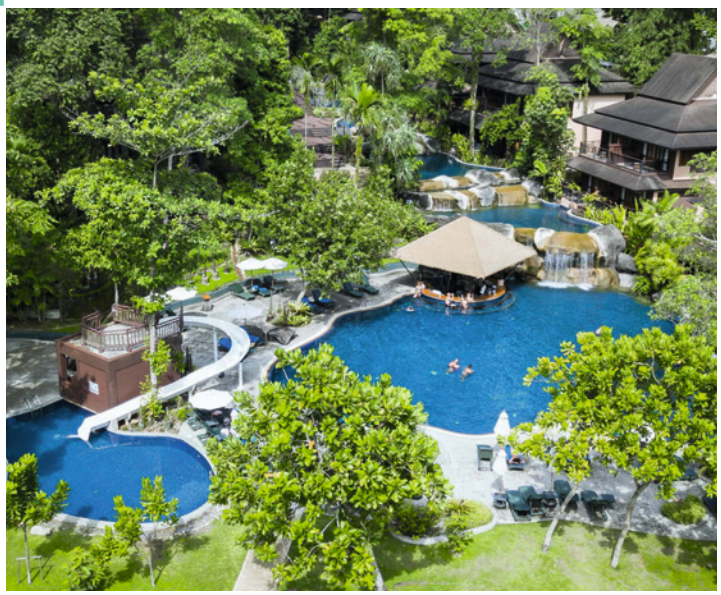





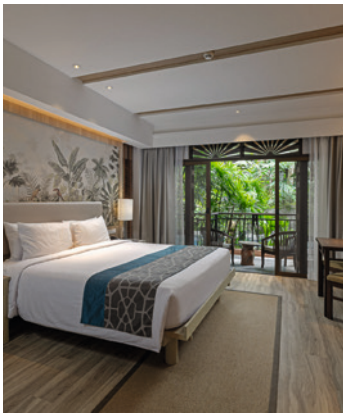

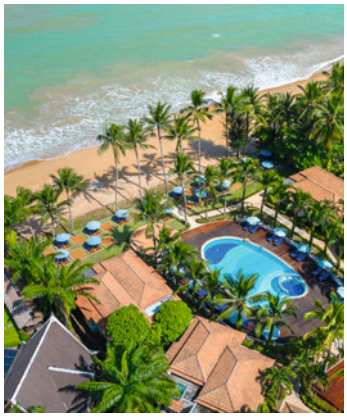



Khaolak Merlin Resort

NATUR

Das Khaolak Merlin Resort ist ein tropisches Refugium, in dem dichter Regenwald unmittelbar auf die Andamanensee trifft. Alte Bäume, ein üppiger Garten, kleine Wasserläufe und die weitläufige Poollandschaft verleihen der Anlage ihren einzigartigen Charakter. Die im traditionellen Thai-Stil gestalteten Gebäude fügen sich perfekt in die natürliche Umgebung ein, während der lange Sandstrand zu entspannten Spaziergängen einlädt. In den Restaurants genießen Sie thailändische und internationale Küche, das Spa bietet wohltuende Anwendungen inmitten der tropischen Vegetation. Dank der ruhigen Lage und des großen Freizeitangebots eignet sich das Resort gleichermaßen für Paare und Familien. Eine besondere Adresse für Naturliebhaber, die einen entspannten Strandurlaub mit authentischem Thai-Flair verbinden möchten.

Zimmer & Ausstattung
236 Zimmer und Villen verfügen über Bad mit Dusche|Badewanne, Klimaanlage, TV, Telefon, WiFi, Minibar, Kaffee-|Teekocher, Safe, Sitzecke, Balkon oder Terrasse.

- Superior-Zimmer (D1) | 37 qm | max. 3 Erw. bzw. 2 Erw., 1 Kind 0-11 Jahre | Gartenblick
- Deluxe-Zimmer (D2) | 44 qm | max. 3 Erw. bzw. 2 Erw., 1 Kind 0-11 Jahre | Lage nahe Jacuzzi-Pool
- Waterfall Pool Access-Zimmer (D3) | 46 qm | 2 Erw.| Erdgeschoss, Poolzugang

Weitere Zimmerkategorien (u.a. Premier Natural, Garden Pool Access, 1 oder 2 Schlafzimmer Pool-Villa) auf Anfrage.

Essen & Trinken 2 Restaurants, 2 Bars

Freizeit & Unterhaltung
3 Swimmingpools, Kinderpool mit Rutsche, Fitnessbereich, Yoga, Wassersport mit Kajak, SUP, Spa, Kinderspielplatz, Ausflüge, Naturtouren, Workshops | teilweise gegen Gebühr

Lage
Khao Lak | Laem Kaen Strand | Strandlage
Entfernungen: Flughafen Phuket ca. 65 Fahrminuten, Restaurants und Geschäfte in Gehdistanz, Zentrum Khao Lak ca. 15 Fahrminuten

Ab-Preise in € pro Person | Nacht inkl. Frühstück HKTOH2417

	Code	Nebensaison z.B. 01.05. - 31.10.	Hauptsaison z.B. 08.01. - 31.03.
Superior-Zimmer	D1	DZ 60 | EZ 112	DZ 142 | EZ 276
Waterfall Pool Access-Zimmer	D3	DZ 90 | EZ 172	DZ 194 | EZ 380

Khao Lak Bayfront

Dieses hübsche Mittelklassehotel liegt ruhig, direkt am herrlichen, langgezogenen Khao Lak Sunset Strand vor malerischer Bergkulisse. Komfortable Zimmer und Bungalows im thailändischen Stil verteilen sich im tropischen Garten. Das Resort ist ideal für Naturliebhaber und erholungssuchende Gäste, die in legerer Atmosphäre entspannen möchten.

Zimmer & Ausstattung
74 Zimmer und Bungalows verfügen über Bad mit Dusche, Klimaanlage, TV, DVD|CD-Player, Telefon, WiFi, Minibar, Kaffee- |Teekocher, Safe, Balkon|Terrasse

- Standard-Zimmer Gartenblick (D1) | 34 qm max. 3 Erw. bzw. 2 Erw., 2 Kinder 0-11 Jahre
- Deluxe-Zimmer (D2) | 34 qm | max. 2 Erw., 2 Kinder 0-11 Jahre | Sitzecke, Pool- oder Gartenblick
- Deluxe Meerseite-Bungalow (B1) | 45 qm | max. 3 Erw. bzw. 2 Erw., 2 Kinder 0-11 Jahre Sitzecke, Lage näher zum Strand

Essen & Trinken
1 Restaurant, 1 Pool-Bar

Freizeit & Unterhaltung
2 Swimmingpools, Jacuzzi, Spa, Bibliothek | teilweise gegen Gebühr

Lage
Khao Lak | Sunset Strand | Strandlage
Entfernungen: Flughafen Phuket ca. 80 Fahrminuten, Restaurants und Geschäfte in Gehdistanz (ca. 20 min)

Specials
Frühbucherrabatt bis zu 5 %

Hinweis
Die Rezeption und Hoteleinrichtungen liegen am Hang und sind teils nur über steile Pfade mit Stufen erreichbar.

Ab-Preise in € pro Person | Nacht inkl. Frühstück HKTOH2302

	Code	Nebensaison z.B. 01.04. - 31.10.	Hauptsaison z.B. 12.01. - 31.03.
Standard-Zimmer Gartenblick	D1	DZ 24 | EZ 48	DZ 58 | EZ 116
Deluxe Meerseite-Bungalow	B1	DZ 38 | EZ 72	DZ 86 | EZ 172

Tagesaktuelle Bestpreise, weitere Zimmerkategorien und Specials auf Anfrage | Transferinformationen ab Seite 333.







500RAI Floating Resort

NATUR

Bei einem Aufenthalt im 500Rai Floating Resort erleben Sie unberührte Natur von absoluter Schönheit. Von den komfortabel eingerichteten schwimmenden Zimmern genießen Sie herrliche Ausblicke auf den Cheow Larn See, den Dschungel und die imposanten Kalksteinfelsen. Jedes Zimmer ist mit Kajaks für individuelle Entdeckungstouren ausgestattet. Zusätzlich bietet das Resort eine Auswahl an Entdeckungstouren und Ausflügen in die Natur mit ihrer vielfältigen Fauna - von Nashornvögeln, wilden Elefanten und Affen bis hin zu Seeadlern. Das Resort-Team verwöhnt die Gäste kulinarisch im Restaurant. Zudem stehen morgendliches Yoga, entspannende Massagen und Kochkurse, die in die Geheimnisse der lokalen Küche einführen, auf dem Aktivitätenplan. Oder genießen Sie von Ihrer Terrasse einfach die Ruhe und den Ausblick auf die herrliche Natur.

Zimmer & Ausstattung
20 Zimmer und Suiten verfügen über Bad mit Dusche|Badewanne, Klimaanlage (täglich 12-18 Uhr in Deluxe | ganztägig in Villen & Suiten), Ventilator, Telefon, WiFi (2h|Tag), Kaffee-|Teekocher, Terrasse, Kayak, Schwimmwesten, Seeblick

- Villa-Zimmer (D2) | 42 qm | max. 4 Erw. bzw. 2 Erw., 2 Kinder 4-12 Jahre
- Deluxe Suite-Zimmer (D3) | 72 qm | max. 4 Erw., 2 Kinder 4-12 Jahre
- Wellness-Suite-Zimmer (D4) | 72 qm | max. 4 Erw. bzw. 2 Erw., 2 Kinder 4-12 Jahre

Weitere Zimmerkategorie: Familien-Zimmer auf Anfrage.

Essen & Trinken
Restaurant, Bar

Freizeit & Unterhaltung
Swimmingpool, Yoga, Stretching, Kajak, Kochkurse, Wandertouren, geführte Ausflüge in die Natur | teilweise gegen Gebühr

Lage
Khao Sok Nationalpark | Cheow Larn See
Entfernungen: Flughafen Phuket ca. 3h, Bootstransfer vom Cheow Larn Pier zum Resort ca. 1h

Specials
Frühbucherrabatt bis zu 45 %

Hinweis
Vor Ort ist eine Nationalpark Gebühr zu entrichten (340 THB|Erwachsener, 170 THB| Kind 0-7 Jahre)



Ab-Preise in € pro Person | Nacht inkl. Frühstück **HKT0H2420**

		Nebensaison	Hauptsaison
	Code	z.B. 01.05. - 31.10.	z.B. 16.01. - 30.04.
Villa-Zimmer	D2	DZ 283 | EZ 566	DZ 318 | EZ 636
Deluxe Suite-Zimmer	D3	DZ 371 | EZ 742	DZ 407 | EZ 814

Tagesaktuelle Bestpreise, weitere Zimmerkategorien und Specials auf Anfrage | Transferinformationen ab Seite 333.



Südthailand



TISCHLER TIPP



- Spektakuläre Kulisse: Krabis bizarre Kalksteinfelsen
- Robinson Crusoe-Feeling und Traumstrände auf den kleinen, unberührten Inseln im Süden
- Beim ‚Inselhüpfen Südthailand' erleben Sie bunte Unterwasserwelten

Kleine, unberührte Inseln mit Postkartenstränden, spektakuläre Kalksteinfelsen, Mangroven und üppige Regenwälder sowie eine bunte Unterwasserwelt – in Thailands Süden erwartet Sie eine einzigartige Vielfalt und pure Urlaubs-Idylle.

Krabi
Traumstrände, malerische Badebuchten umrahmt von bizarren Kalksteifelsen – Krabi gehört zu den spektakulärsten Naturkulissen Thailands. Bekannteste Strände: Ao Nang, Phra Nang (Railay), Pai Plong und Tup Kaek.

Ko Jum (auch Ko Pu)
Nur 25 km entfernt von Krabi liegt diese malerische Insel. Mit Regenwald bedeckte Berge, einsame, naturbelassene Strände, romantische Sonnenuntergänge und die freundliche Inselbevölkerung werden Sie begeistern.

Ko Lanta
Weitläufige Mangrovenwälder, eine malerische Bergkulisse mit dichtem Regenwald und kilometerlange Traumstrände prägen diese ca. 70 km von Krabi entfernte Insel.

Ko Ngai (auch Ko Hai)
Dieses kleine, ruhige Tropenidyll umfasst nur 5 km². Mit Regenwald bedeckte Hügel treffen auf Kokospalmen und traumhafte Strände. Perfekter Ausgangspunt für Trekkingtouren und Tauchausflüge. Hinweis: Auf Ko Ngai gibt es keine Apotheke und keine Geldautomaten.

Ko Mook (auch Ko Muk)
Hauptattraktionen dieser kleinen Trauminsel sind ihre weißen Puderzuckerstrände und die ‚Emerald Cave'. Man durchschwimmt einen 80m langen, dunklen Tunnel, bevor sich eine herrliche smaragdgrüne Lagune eröffnet.

Ko Kradan
Die kleine Insel mit schneeweißen Stränden, kristallklarem Wasser und intakten Korallenriffen ist Teil des Had Chao Mai Nationalparks. Ein Muss für Taucher und Schnorchler.

Ko Lipe
Entspannte Barfußatmosphäre, helle Strände und gute Tauch- und Schnorchelspots prägen diese kleine, ruhige Trauminsel.

Anreise
Flughäfen: Phuket, Krabi | Verbindung zwischen den Inseln mit privatem Longtailboot

Beste Reisezeit November - April

Hinweis
Siehe Hinweis Strände Thailand, S. 330
Durch Gezeitenunterschiede und je nach Wetterlage ist das Baden im Meer teilweise nur eingeschränkt möglich.



Klimatabelle Südthailand | Krabi

Ø Werte	Jan	Feb	Mar	Apr	Mai	Jun	Jul	Aug	Sep	Okt	Nov	Dez
Tag °C	32	33	34	34	33	32	32	32	31	31	31	32
Luftfeuchtigkeit %	79	80	82	81	81	82	80	82	83	84	82	79
Regentage	3	3	5	13	20	21	18	18	19	20	15	7









HÖHEPUNKTE



- Auf Ko Mook erwarten Sie herrliche weiße Puderzucker-Strände.
- Zwischen den Inseln sind Sie mit einem privaten Longtailboot unterwegs. So wird schon der Transfer zum Erlebnis.

Inselhüpfen Südthailand

PRIVAT

5 Tage | 4 Nächte • ab Ko Lanta | bis Ko Lanta oder Krabi

Entdecken Sie die faszinierende Inselwelt im Süden Thailands abseits der großen Touristenzentren. Das Archipel vor Trang umfasst 50 nahe beieinander liegende Inseln, die sich durch ihren Charakter, Vegetation und Kultur unterscheiden, was jede von ihnen einzigartig macht. Ob Schnorcheln, Tauchen, Fischen oder einfach Strand, Sonne und Meer genießen - entscheiden Sie selbst, wie Sie Ihre Urlaubstage gestalten möchten. Die tropischen Inseln mit ihren weißen Traumstränden, dem glasklaren Wasser und schillernden Unterwasserwelten begeistern Abenteuerlustige und Ruhesuchende, Individualisten wie auch Familien mit Kindern gleichermaßen. Dank bereits gebuchter Hotels und Bootstransfers zwischen den Inseln reisen Sie ganz entspannt.

1. Tag: Ko Lanta - Ko Ngai, ca. 45km | 3h | M,A
Transfer von Ihrem Hotel auf Ko Lanta zum Pier, Bootstour nach Ko Ngai. Ankunft ca. 11 Uhr. Mittagessen am Strand im Hotel. Nachmittag zur freien Verfügung. Entspannen Sie am wunderschönen Strand, schnorcheln Sie vor der Küste oder erkunden Sie die üppig grüne Insel.

2. Tag: Ko Ngai - Ko Chuek - Ko Kradan - Ko Ngai, ca. 50km | 2h | F,M
Inselhüpfen rund um Ko Ngai mit privatem Longtailboot und örtlichem Reiseleiter. Vor Ko Ma und Ko Chuek erwarten Sie herrliche Schnorchelplätze. Highlight nach dem Mittagessen: Besuch der Emerald Cave. Sie durchschwimmen einen 80m langen Tunnel, bevor Sie ein kleines Paradies erreichen. Letzter Insel-Stopp: Ko Kradan mit ihren weißen Puderzuckerstränden. Am Nachmittag Rückkehr nach Ko Ngai.

3. Tag: Ko Ngai - Ko Mook, ca. 20km | 30min | F,M
Fahrt mit privatem Longtailboot nach Ko Mook. Unterwegs besteht die Möglichkeit, einen weiteren Schnorchelspot zu besuchen. Auf Ko Mook Check-in ins Sivalai Beach Resort mit seinem weißen feinsandigen Traumstrand. Tag zur freien Verfügung.

4. Tag: Ko Mook | F,M
Inseltour auf Ko Mook mit lokalen Transportmitteln zu den schönsten Stränden und Besuch eines kleinen Dorfes. Rückkehr ins Resort. Nachmittag zur freien Verfügung.

5. Tag: Ko Mook - Ko Lanta - Krabi, ca. 130km | 4.5h | F
Fahrt mit der öffentlichen Fähre zurück nach Ko Lanta. Ankunft ca. 12.00 Uhr. Alternativ Fahrt mit dem Longtailboot zum Kuan Tung Ku Pier auf dem Festland (Provinz Trang) und von dort aus per Van zum Flughafen Krabi.

Programmänderungen vorbehalten

Leistungspaket
- Rundreise, Eintrittsgelder & Mahlzeiten (F=Frühstück, M=Mittagessen, A=Abendessen) lt. Programm
- Unterkunft in den ausgewählten Hotels
- Transfers mit öffentlichen Linienbooten (Tag 1 und 5) und privatem Longtailboot (Tag 2 und 3)
- Englisch sprechende lokale Reiseleitung
- Transfers ab|bis Ko Lanta bzw. nach Krabi ohne Reiseleitung

Privattour, englischsprachig
Beginn: Täglich (01.11. - 30.04.)

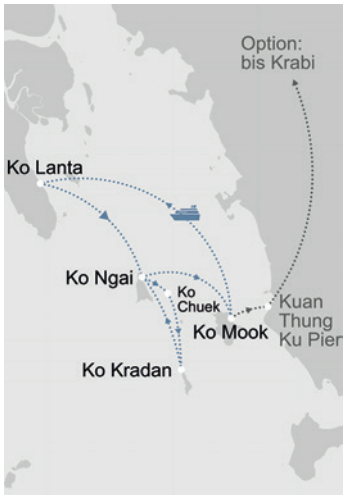

Sie übernachten in folgenden o. ä. Hotels

Ort	Nächte	Standard
Ko Ngai	2	Thanya Beach Resort
Ko Mook	2	Sivalai Beach Resort

Ab-Preise in € pro Person im Doppelzimmer **KBV5R1000**

Kategorie	Code	Privattour bei 2 Personen	Privattour bei 4 Personen
Standard	D201	1450	1190

Tagesaktuelle Bestpreise und Preise weitere Personen auf Anfrage. Obligatorische oder saisonale Zuschläge möglich.







Rayavadee

LUXUS

Umgeben von atemberaubend schöner Natur liegt das Rayavadee Resort auf der Halbinsel Phranang, eingerahmt von drei Stränden und den imposanten Kalksteinfelsen Krabis. Das luxuriöse Resort zählt zu den Leading Hotels of the World und wurde mit einem Michelin Key ausgezeichnet. Freistehende, elegante Pavillons und Villen verteilen sich im weitläufigen tropischen Garten und bieten viel Privatsphäre, großzügigen Wohnkomfort und teilweise einen privaten Pool. Charakteristisch ist die runde Bauweise der Pavillons, die dem Resort seinen unverwechselbaren Stil verleiht. Vier Restaurants verwöhnen mit hochwertiger Küche in besonderem Ambiente; im berühmten The Grotto diniert man in einer Kalksteinhöhle direkt am Strand. Luxuriöse Treatments im Rayavadee Spa, vielfältige Aktivitäten sowie der aufmerksame Service schaffen beste Voraussetzungen für einen exklusiven, abwechslungsreichen Strandurlaub. Als Gründungsmitglied der Enlive Foundation legt das Rayavadee zudem großen Wert auf Nachhaltigkeit und den Schutz seiner einzigartigen Umgebung.

Zimmer & Ausstattung
101 Duplex-Pavillons und Villen verfügen über Bad mit Dusche|Badewanne, Klimaanlage, TV, DVD|CD-Player, Telefon, WiFi, Minibar, Kaffee- |Teekocher, Safe, Terrasse

> Deluxe-Pavillon (B1) | 90 qm | max. 3 Erw. bzw. 2 Erw., 1 Kind 0-12 Jahre | OG: Schlafzimmer, UG: Wohnbereich, Garten
> Terrace-Pavillon (B3) | 115 qm | max. 2 Erw., 1 Kind 0-12 J. | Terrasse mit Loungemöbeln
> Pool-Pavillon (B5) | 115 qm | max. 3 Erw. bzw. 2 Erw., 1 Kind 0-12 Jahre | Terrasse mit Loungemöbeln, privater Pool (3x8 m)
> 2 Schlafzimmer Family-Pavillon (B2) | 137 qm | max. 5 Erw. bzw. 2 Erw., 3 Kinder 0-12 Jahre | 2. Schlafzimmer im UG, Grillbereich

Essen & Trinken
4 Restaurants, 1 Bar

Freizeit & Unterhaltung
2 Swimmingpools, Fitnessbereich, Tennis, Tischtennis, Squash, Wassersport mit Kajak, Windsurfen, Schnorcheln, PADI Tauchschule (extern), Schnorchel- und Kletterausflüge, Boots- und Wandertouren, Spa, Boutique | teilweise gegen Gebühr

Lage
Krabi | Phranang, Railay und Nammao Strand |Strandlage
Entfernungen: Flughafen Krabi ca. 45 Minuten (Fahrzeug, Boot), Restaurants, Strandbars und Geschäfte in Gehdistanz

Specials
Frühbucherrabatt bis zu 10 %

Hinweis
Der bekannte Railay Beach ist tagsüber Ziel zahlreicher Ausflugsboote.



Ab-Preise in € pro Person | Nacht inkl. Frühstück **KBV0H2504**

		Nebensaison	Hauptsaison
	Code	z.B. 01.05. - 30.09.	z.B. 11.01. - 30.04.
Deluxe-Pavillon	B1	DZ 251 | EZ 502	DZ 325 | EZ 650
Pool-Pavillon	B5	DZ 405 | EZ 810	DZ 538 | EZ 1076

Tagesaktuelle Bestpreise, weitere Zimmerkategorien und Specials auf Anfrage | Transferinformationen ab Seite 333.





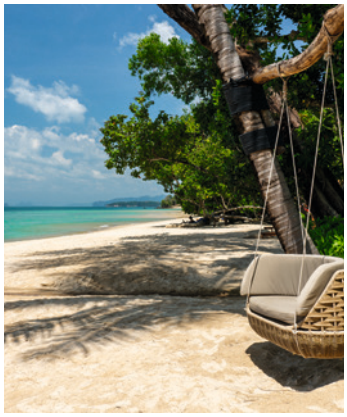





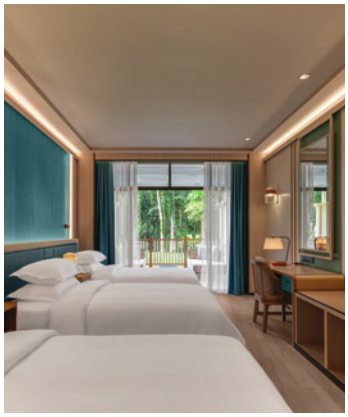

The Tubkaak Krabi Boutique Resort

B BOUTIQUE

Am ruhigen Tubkaak Beach, mit Blick auf die eindrucksvollen Kalksteininseln der Andamanensee, liegt das charmante The Tubkaak Krabi Boutique Resort eingebettet zwischen tropischem Grün und blauem Meer. Das Boutique-Resort verbindet thailändische Architektur, viel Privatsphäre und eine entspannte, sehr persönliche Atmosphäre. Die stilvollen Zimmer, Suiten und Villen fügen sich harmonisch in die Gartenanlage ein und bieten je nach Kategorie Außenbad, Pool oder Meerblick. Zwei Restaurants direkt am Strand, das stimmungsvolle L'escape Spa, ein Pool sowie Aktivitäten wie Kajakfahren, Yoga oder Ausflüge zu den Inseln der Umgebung sorgen für erholsame Urlaubstage in besonderer Lage. Das Resort eignet sich besonders für Paare und Ruhesuchende, die Krabi abseits der lebhafteren Strände erleben möchten.

Zimmer & Ausstattung
59 Zimmer, Suiten und Villen verfügen über Bad mit Dusche|Badewanne, Klimaanlage, TV, Telefon, WiFi, Minibar, Kaffee-|Teekocher, Safe, Balkon|Terrasse

- Superior-Zimmer (D1) | 40 qm | max. 2 Erw., 1 Kind 0-11 Jahre | Erdgeschoss, Gartenblick
- Deluxe-Zimmer (D2) | 45 qm | max. 3 Erw. bzw. 2 Erw., 1 Kind 0-11 Jahre | 1. Etage, Gartenblick
- Premier Pool-Villa (Z1) | 95-110 qm | max. 3 Erw. bzw. 2 Erw., 2 Kinder 0-11 Jahre | privater Pool mit Jacuzzi

Essen & Trinken 2 Restaurants

Freizeit & Unterhaltung
Swimmingpool, Kinderpool, Jacuzzi, Fitnessbereich, Wassersport mit Kajak, Schnorcheln, Tauchen, Fischen, Mountainbike-Verleih, Spa, Bibliothek, Ausflüge | teilweise gegen Gebühr

Lage
Krabi | Tup Kaek Strand | Strandlage
Entfernungen: Flughafen Krabi ca. 45 Fahrminuten, Restaurants wenige Taximinuten

Specials Frühbucherrabatt bis zu 20 %

Ab-Preise in € pro Person | Nacht inkl. Frühstück KBV0H2406

	Code	Nebensaison z.B. 16.04. - 31.10.	Hauptsaison z.B. 11.01 - 28.02.
Superior-Zimmer	D1	DZ 131 | EZ 262	DZ 202 | EZ 404
Premier Pool-Villa	Z1	DZ 264 | EZ 528	DZ 339 | EZ 678

Dusit Thani Krabi Beach Resort

FAMILIE

Direkt am weitläufigen Sandstrand von Klong Muang liegt das Dusit Thani Krabi Beach Resort inmitten der eindrucksvollen Landschaft Krabis. Das großzügige Familienresort verbindet thailändische Gastfreundschaft mit vielseitigen Freizeitmöglichkeiten, abwechslungsreicher Gastronomie und wohltuender Entspannung im Devarana Spa. Beste Voraussetzungen für erholsame Urlaubstage für Paare und Familien.

Zimmer & Ausstattung
240 Zimmer und Suiten verfügen über Bad mit Dusche, Klimaanlage, TV, Telefon, WiFi, Minibar, Kaffee- |Teekocher, Safe, Balkon

- Deluxe-Premium Zimmer (D1) | 42 qm | max. 3 Erw. bzw. 2 Erw., 2 Kinder 0-11 Jahre | Gartenblick
- Deluxe Premium Meerblick-Zimmer (D2) | 42 qm | max. 3 Erw. bzw. 2 Erw., 2 Kinder 0-11 Jahre Meerblick
- Familien-Zimmer (D5) | 48 qm | max. 4 Erw. bzw. 2 Erw., 2 Kinder 0-11 Jahre | 1 King + 2 Twin Betten
- Club Deluxe Premium-Zimmer (D3) | 42 qm | max. 3 Erw. bzw. 2 Erw., 2 Kinder 0-11 Jahre | Zugang zur Club-Lounge

Essen & Trinken
3 Restaurants, 2 Bars, 1 Pool-Bar

Freizeit & Unterhaltung
2 Swimmingpools, Kinderpool, Fitnessbereich, Yoga, Tennis, Beach-Volleyball, Wassersport mit Kajak, SUP, Spa, Ausflüge, Boutique, Kinderclub | teilweise gegen Gebühr

Lage
Krabi | Khlong Muang Strand | Strandlage
Entfernungen: Flughafen Krabi ca. 30 Fahrminuten, Ao Nang Strand ca. 15 Fahrminuten (Shuttleservice)

Specials Frühbucherrabatt bis zu 10 %

Tischler Tipp
Von Thai-Kochkursen über Batik-Workshops bis hin zu Aqua Board Wellness und Kajak in den Mangroven bietet das Resort eine Vielzahl an Aktivitäten für die ganze Familie.

Ab-Preise in € pro Person | Nacht inkl. Frühstück KBV0H2500

	Code	Nebensaison z.B. 01.04. - 31.10.	Hauptsaison z.B. 08.01. - 28.02.
Deluxe Premium-Zimmer	D1	DZ 94 | EZ 188	DZ 134 | EZ 268
Club Deluxe Premium-Zimmer	D3	DZ 141 | EZ 282	DZ 182 | EZ 364

Tagesaktuelle Bestpreise, weitere Zimmerkategorien und Specials auf Anfrage | Transferinformationen ab Seite 333.







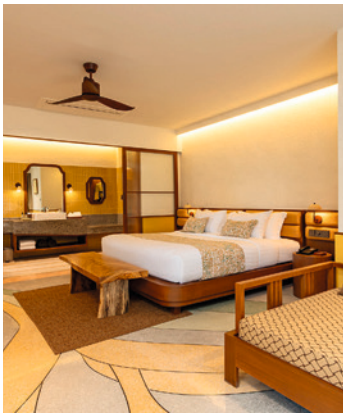





Pakasai Resort

Das Pakasai Resort ist ein perfekter Rückzugsort in Krabi. Nur einen Spaziergang vom bekannten Ao Nang Strand entfernt ist es eine Oase der Ruhe, umgeben von üppig grüner Natur. Die großzügigen Zimmer und Suiten sind untergebracht in Chalets und stilvoll modern und hell eingerichtet. Der große Infinity-Swimmingpool lädt nach einem langen Strandspaziergang, einer Inseltour oder Ausflug zu den imposanten Kalksteinfelsen zum Entspannen ein. Kulinarisch verwöhnt das Restaurant Mira seine Gäste mit vielfältigen Fine-Dining-Kreationen. Das Resort legt großen Wert auf Nachhaltigkeit und ist ein Vorreiter auf diesem Gebiet in Krabi – von Abfallreduzierung über Energieeffizienz und Wassereinsparung bis hin zur Nutzung von lokalen Zutaten Farm-to-Table.

Zimmer & Ausstattung
104 Zimmer und Suiten verfügen über Bad mit Dusche|Badewanne, Klimaanlage, TV, Telefon, WiFi, Minibar, Kaffee-|Teekocher, Safe, Balkon|Terrasse mit Gartenblick

- Premier-Zimmer (D2) | 40 qm | max. 2 Erw., 2 Kinder 0-11 Jahre | Balkon mit Badewanne
- Deluxe Grand-Zimmer (D1) | 48 qm | max. 3 Erw. bzw. 2 Erw., 2 Kind 0-11 Jahre
- Premier-Suite (U1) | 50 qm | max. 2 Erw., 2 Kinder 0-11 Jahre | Balkon mit Badewanne
- Honeymoon-Suite (U2) | 52 qm | max. 3 Erw. bzw. 2 Erw., 2 Kinder 0-11 Jahre

Essen & Trinken
2 Restaurants, 1 Café, 1 Bar

Freizeit & Unterhaltung
Salzwasser-Swimmingpool, Fitnessbereich, Ausflüge, Spa | teilweise gegen Gebühr

Lage
Krabi | Ao Nang Strand | Strandnähe
Entfernungen: Flughafen Krabi ca. 40 min, Geschäfte & Restaurants in Gehdistanz, Ao Nang Strand ca. 5 Gehminuten

Specials Frühbucherrabatt bis zu 15 %

Ab-Preise in € pro Person | Nacht inkl. Frühstück KBV0H2405

	Code	Nebensaison z.B. 01.04. - 31.10.	Hauptsaison z.B. 06.01. - 31.03.
Premier-Zimmer	D2	DZ 64 | EZ 128	DZ 97 | EZ 194
Premier-Suite	U1	DZ 71 | EZ 142	DZ 115 | EZ 230

Tup Kaek Sunset Beach Resort

Dieses hübsche Mittelklassehotel begeistert durch seine traumhafte Strandlage am unberührten, hellen Tup Kaek Strand mit herrlichem Ausblick auf die Kalksteininseln der Phang Nga Bucht. Atemberaubende Sonnenuntergänge sind hier garantiert. Die komfortablen Unterkünfte verteilen sich im weitläufigen tropischen Garten. Hier genießen Sie entspannte Tage in legerer Atmosphäre.

Zimmer & Ausstattung
80 Zimmer verfügen über Bad mit Dusche, Badewanne, Klimaanlage, TV, Telefon, WiFi, Minibar, Kaffee- |Teekocher, Safe, Balkon

- Deluxe Poolblick-Zimmer (D1) | 35 qm | max. 3 Erw. bzw. 2 Erw., 1 Kind 0-11 Jahre
- Deluxe Garten-Cottage (D2) | 35 qm | max. 3 Erw. bzw. 2 Erw., 1 Kind 0-11 Jahre | Terrasse, Gartenblick
- Deluxe Beachfront-Zimmer (D3) | 45 qm | max. 3 Erw. bzw. 2 Erw., 1 Kind 0-11 Jahre | Strandlage, Terrasse, Meerblick

Weitere Zimmerkategorien (z. B. Deluxe Pool Access-Zimmer) auf Anfrage.

Essen & Trinken
1 Restaurant, 1 Beach-Bar

Freizeit & Unterhaltung
2 Swimmingpools, Jacuzzi, Wassersport mit Kajak-Verleih, Thai Massagen (Suntara Massage 4), Ausflüge | teilweise gegen Gebühr

Lage
Krabi | Tup Kaek Strand | Strandlage
Entfernungen: Flughafen Krabi ca. 45 Fahrminuten, Restaurants wenige Taximinuten entfernt

Specials Frühbucherrabatt bis zu 20 %

Ab-Preise in € pro Person | Nacht inkl. Frühstück KBV0H2300

	Code	Nebensaison z.B. 01.04. - 31.10.	Hauptsaison z.B. 11.01. - 31.03.
Deluxe Poolblick-Zimmer	D1	DZ 46 | EZ 92	DZ 92 | EZ 184
Deluxe Beachfront-Zimmer	D3	DZ 68 | EZ 136	DZ 117 | EZ 234

Tagesaktuelle Bestpreise, weitere Zimmerkategorien und Specials auf Anfrage | Transferinformationen ab Seite 333.





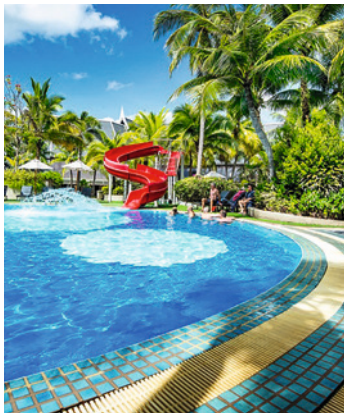



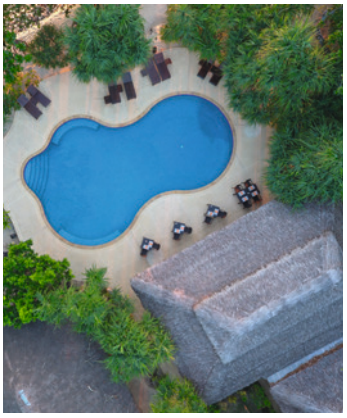



Cha Da Thai Village Resort

FAMILIE

Koh Jum Beach Villas

B BOUTIQUE

Wie ein kleines thailändisches Dorf liegt dieses hübsche Familienresort eingebettet in einen tropischen Garten am Hang oberhalb des bekannten Ao Nang Strandes. Die weitläufige Anlage begeistert mit viel Grün, einer großzügigen Poollandschaft und komfortablen, modern eingerichteten Zimmern, ein angenehmer Rückzugsort für entspannte Urlaubstage. Am nahe gelegenen Beachclub am feinsandigen Strand genießen Gäste des Resorts echtes Strandgefühl. Ob Baden, gemeinsame Aktivitäten, Ausflüge in die Inselwelt Krabis oder entspannte Stunden unter Palmen – das Cha-Da Thai Village Resort ist ein unkompliziertes Refugium für Familien, die Komfort und tropisches Ambiente miteinander verbinden möchten.

Zimmer & Ausstattung
130 Zimmer verfügen über Bad mit Dusche, Klimaanlage, TV, Telefon, WiFi, Minibar, Kaffee- |Teekocher, Safe, Balkon

- Deluxe-Zimmer (D1) | 45 qm | max. 2 Erw. bzw. 2 Erw., 2 Kinder 0-11 Jahre | Garten- oder Poolblick
- Executive-Zimmer (D2) | 55 qm | max. 3 Erw. bzw. 2 Erw., 2 Kinder 0-11 Jahre | Badewanne, Gartenblick
- Familien Duplex-Zimmer (D3) | 65 qm | max. 4 Erw. bzw. 4 Erw., 2 Kinder 0-11 Jahre 2. Schlafzimmer, Kühlschrank

Essen & Trinken
2 Restaurants, 2 Bars
Minimart

Freizeit & Unterhaltung
3 Swimmingpools, Kinderbecken, Fitnessbereich, Spielplatz, Beachclub, Spa, Ausflüge | teilweise gegen Gebühr

Lage
Krabi | Ao Nang Strand | Strandnähe, ca. 8 Gehminuten zum Strand
Entfernungen: Flughafen Krabi ca. 30 Fahrminuten, Shuttleservice zum Beachclub

Hier trifft unberührte Natur auf Luxus und Entspannung: An der Westküste der kleinen Insel Ko Jum erwartet Sie ein wahres Tropenparadies. Wunderschöne goldene Sandstrände, azurblaues Wasser, Korallenriffe, üppiger Regenwald und ihre idyllisch-ruhige Umgebung machen die Insel zu einem besonderen Geheimtipp. Zur Erhaltung dieses natürlichen Refugiums legt das Resort mit seinem ‚Eco-Chic'-Konzept besonderen Wert auf Nachhaltigkeit mit energiefreundlich konstruierten Villen, einem organischen Garten und der Vermeidung von Plastik. Die luxuriösen Villen sind alle individuell gestaltet und verteilen sich im wunderschönen tropischen Garten und am 700 m langen Traumstrand. Der perfekte Rückzugsort für Romantiker und ruhesuchende Paare – spektakuläre Sonnenuntergänge inklusive.

Zimmer & Ausstattung
19 Villen verfügen über Bad mit Dusche, Badewanne, Klimaanlage, TV, Telefon, WiFi, Minibar, Küche|Kitchenette, Kaffee- |Teekocher, Safe, Terrasse, kleinen Garten.

- 1 Schlafzimmer Strand-Villa (Z1) | 75 qm | max. 2 Erw. | direkte Strandlage, Meerblick
- 1 Schlafzimmer Strand Pool-Villa (Z2) | 75 qm | max. 2 Erw. | direkte Strandlage, Jacuzzi, privater Pool, Meerblick
- 1 Schlafzimmer Familien-Villa (Z3) | 65 qm | max. 2 Erw., 1 Kind 0-11 Jahre | Lage im Garten, 2 Terrassen

Essen & Trinken
1 Restaurant, 1 Bar

Freizeit & Unterhaltung
Swimmingpool, Fitnessbereich, Yoga, Fahrrad-Verleih, Wassersport mit Kajak, Spa, Trekking-|Bootsausflüge, Kochkurse, Bibliothek | teilweise gegen Gebühr

Lage
Ko Jum | Westküste | Strandlage
Entfernungen: Flughafen Krabi ca. 1 h (Fahrzeug, Boot), Restaurants in Gehdistanz

Ab-Preise in € pro Person | Nacht inkl. Frühstück KBVOH2301

	Code	Nebensaison z.B. 01.04. - 31.10.	Hauptsaison z.B. 08.01. - 31.03.
Deluxe-Zimmer	D1	DZ 30 | EZ 60	DZ 49 | EZ 98
Familien Duplex-Zimmer	D3	DZ 55 | EZ 110 | DBZ 37	DZ 88 | EZ 176 | DBZ 58

Ab-Preise in € pro Person | Nacht inkl. Frühstück KBVOH2307

	Code	Nebensaison z.B. 01.05. - 31.10.	Hauptsaison z.B. 08.01. - 30.04.
1 Schlafzimmer Strand-Villa	Z1	DZ 95 | EZ 190	DZ 216 | EZ 432
1 Schlafz. Strand Pool-Villa	Z2	DZ 123 | EZ 246	DZ 274 | EZ 564

Tagesaktuelle Bestpreise, weitere Zimmerkategorien und Specials auf Anfrage | Transferinformationen ab Seite 333.

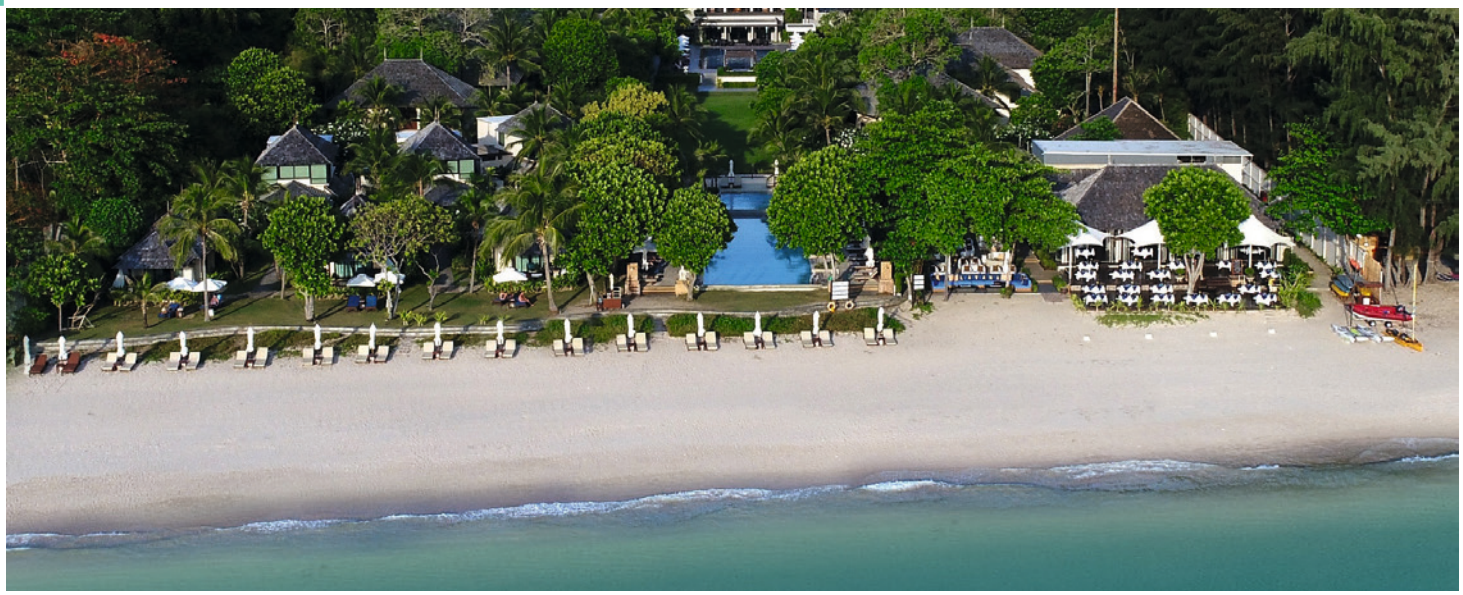





Layana Resort & Spa

A
ADULT ONLY

Ein kleines Paradies für ruhesuchende Paare ist das luxuriöse Layana Resort & Spa am langen Phra Ae Strand an der Westküste der Insel Ko Lanta. Um den wunderschönen Garten verteilen sich die großzügigen, hell gestalteten Unterkünfte im eleganten Thai-Stil. Die Zimmer und Suiten sind in 2-stöckigen Gebäuden untergebracht, die freistehenden Villen liegen am Strand. Faulenzen Sie am Traumstrand, genießen Sie die exzellente Küche im ‚Sea Sky Restaurant', lassen Sie sich im preisgekrönten ‚Linger Longer Spa' mit entspannenden Treatments verwöhnen und erleben Sie romantische Sonnenuntergänge bei einem Cocktail in der ‚Sundowners' Bar & Lounge am Strand.

Zimmer & Ausstattung
57 Pavillons, Suiten und Villen verfügen über Bad mit Dusche, Badewanne, Klimaanlage, TV, Telefon, WiFi, Minibar, Kaffee-|Teekocher, Safe, Terrasse

- Deluxe-Pavillon (B3) | 49 qm | max. 3 Erw. | Gartenblick
- Deluxe Garten-Pavillon (B4) | 55 qm | max. 2 Erw. | Lage nahe Lobby und Wellnesspool
- Terrace-Suite (U1) | 60 qm | max. 2 Erw. Duplex, Patio, Zugang zum Wellnesspool
- Beach-Villa (Z1) | 70 qm | max. 2 Erw. | Open-Air-Badezimmer, direkte Strandlage

Weitere Zimmerkategorien (Grand Garten-Pavillon, Ocean Deluxe-Villa) auf Anfrage.

Essen & Trinken
1 Restaurant, 2 Bars

Freizeit & Unterhaltung
2 Swimmingpools, Jacuzzi, Fitnessbereich, Yoga, Wassersport mit Kajak, Segeln, Schnorcheln, Tauchcenter (nur Nov-Apr), Ausflüge, Spa, Bibliothek | teilweise gegen Gebühr

Lage
Ko Lanta | Phra Ae Strand | Strandlage
Entfernungen: Flughafen Krabi ca. 1,5 h (Minibus, Speedboot), Restaurants in Gehdistanz

Specials
Frühbucherrabatt bis zu 15 %

Hinweis
Im Layana Resort & Spa sind Gäste ab 18 Jahren willkommen.
Wassersport und Tauchausflüge sind teilweise nur von Nov - Apr möglich. Speedboot-Transfer nur von Nov - Apr.

Tischler Tipp
Unternehmen Sie Ausflüge und Bootstouren auf Ko Lanta, durch die Mangrovenwälder und auf die nahegelegenen kleinen Inseln mit ihren bunten Unterwasserwelten.



Ab-Preise in € pro Person | Nacht inkl. Frühstück **KBV0H2502**

		Nebensaison	Hauptsaison
	Code	z.B. 01.04. - 31.10.	z.B. 08.01. - 28.02.
Deluxe-Pavillon	B3	DZ 119 | EZ 238	DZ 216 | EZ 432
Beach-Villa	Z1	DZ 269 | EZ 538	DZ 366 | EZ 732

Tagesaktuelle Bestpreise, weitere Zimmerkategorien und Specials auf Anfrage | Transferinformationen ab Seite 333.





Pimalai Resort & Spa

TOP LAGE

Umgeben von üppiger, unberührter Natur mit atemberaubenden Ausblicken aufs azurblaue Meer befindet sich das Pimalai Resort & Spa in exponierter Lage oberhalb der Ban Kan Tiang Bucht an der Westküste Ko Lantas umgeben von herrlicher Natur. Hier verbindet sich traditionelle thailändische Atmosphäre mit modernem, exklusivem Flair. Das außergewöhnlich schöne Hideaway gehört zu den Small Luxury Hotels of the World und bietet alles, was das anspruchsvolle Urlauberherz begehrt: luxuriöse Unterkünfte mit viel Platz und Privatsphäre, hervorragenden Service, eine exquisite Kulinarik, das wunderschöne, von üppiger Natur umrahmte Pimalai Spa und nicht zuletzt den traumhaften langen Strand. Ein wahrhaft kleines Paradies!

Zimmer & Ausstattung
121 Zimmer, Suiten und Villen verfügen über Bad mit Dusche, Badewanne, Klimaanlage, TV, DVD-|CD-Player, Telefon, WiFi, Minibar, Kaffee-|Teekocher, Safe, Sitzecke, Balkon | Terrasse

- Deluxe-Zimmer (D1) | 48 qm | max. 3 Erw. bzw. 2 Erw., 1 Kind 0-11 Jahre | Hanglage, Meerblick
- Bayfront Deluxe-Zimmer (D2) | 70 qm | max. 3 Erw. bzw. 2 Erw., 2 Kinder 0-11 Jahre Lage näher am Strand, Meerblick
- Beachside Pavillon-Suite 1 Schlafzimmer (U1) | 110 qm | max. 3 Erw. bzw. 2 Erw., 2 Kinder 0-11 Jahre | separater Wohnbereich, Sonnenterrasse, privater Garten
- Beachside Pavillon-Suite 2 Schlafzimmer (U2) | 170 qm | max. 6 Erw. bzw. 4 Erw., 4 Kinder 0-11 Jahre | separater Wohnbereich, Sonnenterrasse, privater Garten
- Pool-Villa 1 Schlafzimmer (Z1) | 204 qm inkl. Außenbereich | max. 3 Erw. bzw. 2 Erw., 2 Kinder 0-11 Jahre | Hanglage, getrennt durch kleine Inselstraße, Terrasse mit Thai-Sala, privater Infinitypool (22qm)

Essen & Trinken
3 Restaurants, 3 Bars, 1 Café

Freizeit & Unterhaltung
2 Swimmingpools, Kinderbecken, Jacuzzi, Fitnessbereich, Yoga, Muay Thai, Wassersport mit Kajak, Windsurfen, Segeln, Schnorcheln, Tauchcenter, Ausflüge, Spa, Bibliothek | teilweise gegen Gebühr

Lage
Ko Lanta | Ban Kan Tiang Strand | Strandlage
Entfernungen: Flughafen Krabi ca. 2 h (Minibus, Boot|Fähre, kostenfrei), Restaurants in Gehdistanz

Specials
Frühbucherrabatt bis zu 20 %

Hinweis
Aufgrund der Hanglage und des weitläufigen Geländes steht im Resort ein Shuttleservice mit Golf Carts zwischen beiden Lobbies zur Verfügung.





Ab-Preise in € pro Person | Nacht inkl. Frühstück **KBV0H2503**

		Nebensaison	Hauptsaison
	Code	z.B. 01.05. - 31.10.	z.B. 11.01. - 30.04.
Deluxe-Zimmer	D1	DZ 107 | EZ 214	DZ 195 | EZ 390
Pool-Villa 1 Schlafzimmer	Z1	DZ 260 | EZ 520	DZ 467 | EZ 934

Tagesaktuelle Bestpreise, weitere Zimmerkategorien und Specials auf Anfrage | Transferinformationen ab Seite 333.







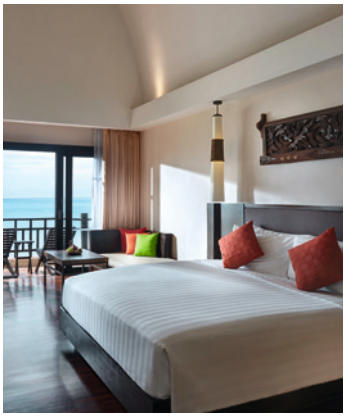

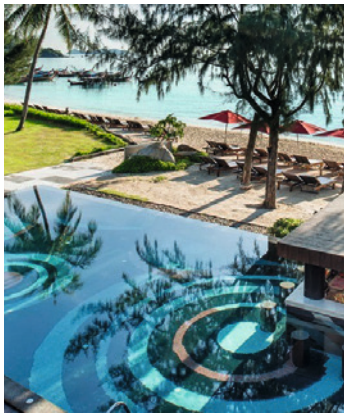

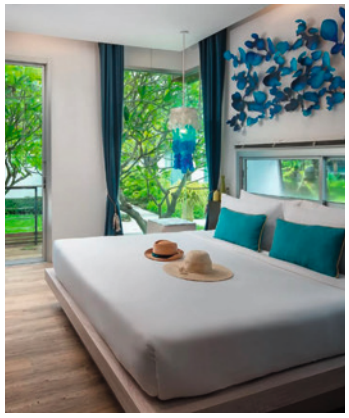

Rawi Warin Resort & Spa

FAMILIE

An der Westküste Ko Lantas, direkt am schönen Klong Toab Strand liegt das Rawi Warin Resort & Spa. Die Unterkünfte sind geschmackvoll im modernen Thai-Stil eingerichtet und bieten viel Platz und Ruhe. Der wunderschöne Infinitypool, weitere Swimmingpools, eine große kulinarische Vielfalt, das hervorragende ‚Warin Spa' und zahlreiche Aktivitäten zu Wasser und zu Land machen das Resort zur perfekten Adresse für eine luxuriöse Auszeit mit der ganzen Familie.

Zimmer & Ausstattung
185 Zimmer und Villen verfügen über Bad mit Dusche, Badewanne, Klimaanlage, TV, Telefon, WiFi, Minibar, Kaffee- |Teekocher, Safe, Balkon|Terrasse

> Deluxe-Zimmer (D1) | 45 qm | max. 3 Erw. bzw. 2 Erw., 2 Kinder 0-11 Jahre | Lage im hinteren Teil, Gartenblick
> Tropical-Zimmer (D2) | 45 qm | max. 3 Erw. bzw. 2 Erw., 2 Kinder 0-11 Jahre | Lage im Herz der Anlage, Gartenblick
> Villa (Z1) | 50 qm | max. 3 Erw. bzw. 2 Erw., 1 Kind 0-11 Jahre | Gartenblick
> Sunset Pool-Villa (Z2) | 100 qm | max. 3 Erw. bzw. 2 Erw., 1 Kind 0-11 Jahre | separater Wohnraum, privater Pool, Meerblick

Essen & Trinken
4 Restaurants, 1 Bar, 1 Bäckerei

Freizeit & Unterhaltung
Infinitypool (1000qm), 2 weitere Swimmingpools, Kinderpool, Wasserrutsche, Fitnessbereich, Yoga, Muay Thai, Tischtennis, Wassersport mit Kajak, PADI Tauchcenter, Spa, Bibliothek, Souvenirshop, Kinder-Spielzimmer | teilweise gegen Gebühr

Lage
Ko Lanta | Klong Toab Strand | Strandlage
Entfernungen: Flughafen Krabi ca. 2 h (Minibus, Fähre), Restaurants in Gehdistanz

Specials
Frühbucherrabatt bis zu 15 %

Ab-Preise in € pro Person | Nacht inkl. Frühstück KBV0H2400

	Code	Nebensaison z.B. 01.04. - 31.10.	Hauptsaison z.B. 11.01. - 31.03.
Deluxe-Zimmer	D1	DZ 59 | EZ 118	DZ 112 | EZ 224
Villa	Z1	DZ 82 | EZ 154	DZ 164 | EZ 324

Idyllic Concept Resort Koh Lipe

Direkt am feinsandigen Sunrise Beach gelegen, empfängt das Idyllic Concept Resort seine Gäste in einer der schönsten Ecken von Koh Lipe. Das moderne Strandresort verbindet tropische Leichtigkeit mit stilvollem Komfort und bietet helle Zimmer und Suiten, zwei Pools sowie ein Restaurant mit Blick auf das türkisfarbene Meer. Die vorgelagerten Korallenriffe und die Inselwelt des Tarutao National Marine Park laden zum Schnorcheln, Tauchen und Kajakfahren ein. Gleichzeitig erreichen Gäste die Walking Street mit kleinen Restaurants, Bars und Geschäften bequem zu Fuß. Ideal für Paare und Familien, die entspannte Inseltage in direkter Strandlage und mit unkompliziertem Komfort suchen.

Zimmer & Ausstattung
82 Zimmer und Suiten verfügen über Bad mit Dusche, Klimaanlage, TV, Telefon, Minibar, Kaffee-| Teekocher, Safe, Balkon.

> Deluxe Cabana Gartenblick-Zimmer (D1) | 37 qm | max. 3 Erw. bzw. 2 Erw., 1 Kind 0-11 Jahre | Gartenblick
> Premium Hilltop-Zimmer (D2) | 42 qm | max. 3 Erw. bzw. 2 Erw., 1 Kind 0-11 Jahre | direkte Strandlage, Meerblick
> Junior-Suite Poolblick (U1) | 42 qm | max. 3 Erw. bzw. 2 Erw., 1 Kind 0-11 Jahre | Badewanne, Meerblick

Essen & Trinken
1 Restaurant

Freizeit & Unterhaltung
2 Swimmingpools, Fitnessbereich, Wassersport mit Kajak, Schnorcheln, Massagen, Bootsausflüge | teilw. gegen Gebühr

Lage
Ko Lipe | Sunrise Strand | Strandlage
Entfernungen: Flughafen Hat Yai ca. 3,5 h (Fahrzeug, Boot), Restaurants in Gehdistanz

Ab-Preise in € pro Person | Nacht inkl. Frühstück HDY0H2400

	Code	Nebensaison z.B. 16.05. - 30.09.	Hauptsaison z.B. 06.01. - 03.02.
Deluxe Cabana Gartenblick-Z.	D1	DZ 86 | EZ 172	DZ 172 | EZ 344
Junior-Suite Poolblick	U1	DZ 123 | EZ 246	DZ 183 | EZ 366

Tagesaktuelle Bestpreise, weitere Zimmerkategorien und Specials auf Anfrage | Transferinformationen ab Seite 333.



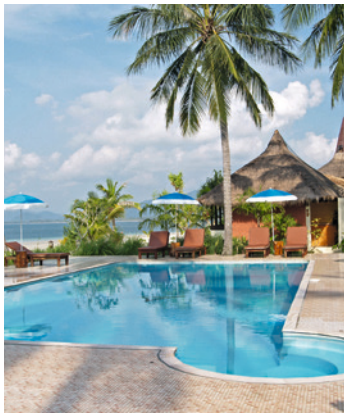



Sivalai Beach Resort

Ein weißer Puderzuckerstrand, legere Beach-Atmosphäre und hübsche Bungalows unter Kokospalmen direkt am Meer - an der Ostküste von Ko Mook fnden Sie den Inbegriff thailändischer Postkartenidylle. Die kleinen Strand-Villen mit Strohdächern sind mit traditionellem lokalen Interieur ausgestattet. An der Spitze der Insel liegt das Resort-Restaurant und bietet lokale Köstlichkeiten bei herrlicher Panoramaaussicht auf Strand und Meer. Das Resort ist der perfekte Ausgangspunkt für Bootsouren und Schnorchel-|Tauchausflüge zu den benachbarten Inseln und Korallenriffen in der näheren Umgebung Ko Mooks. Das kristallklare Wasser, die schillernde Unterwasserwelt, der wunderschöne Strand und die herzliche Gastfreundschaft des Sivalai Beach Resorts werden Sie begeistern.

Zimmer & Ausstattung
55 Bungalows verfügen über Bad mit Dusche, Klimaanlage, TV, Telefon, Minibar, Kaffee-| Teekocher, Safe, Terrasse.

- Premier-Villa (Z1) | 44 qm | max. 3 Erw. bzw. 2 Erw., 1 Kind 0-11 Jahre | Gartenblick
- Premier Beachfront-Villa (Z2) | 44 qm | max. 3 Erw. bzw. 2 Erw., 1 Kind 0-11 Jahre | direkte Strandlage, Meerblick
- Deluxe Beachfront Familien-Villa (Z3) | 49 qm | max. 3 Erw. bzw. 2 Erw., 2 Kinder 0-11 Jahre | direkte Strandlage, Meerblick

Essen & Trinken 1 Restaurant, 1 Bar

Freizeit & Unterhaltung
Swimmingpool, Fahrrad-Verleih, Wassersport mit Kajak, Schnorcheln, Spa, Bootsausflüge, WiFi an der Rezeption | teilw. gegen Gebühr

Lage
Ko Mook | Hao Laem Strand | Strandlage
Entfernungen: Flughafen Krabi ca. 3 h (Fahrzeug, Boot), Restaurants in Gehdistanz

Hinweis
Bei Ebbe ist das Baden im Meer nur eingeschränkt möglich.

Ab-Preise in € pro Person | Nacht inkl. Frühstück KBV0H2305

	Code	Nebensaison z.B. 16.04. - 31.10.	Hauptsaison z.B. 21.12. - 28.02.
Premier-Villa	Z1	DZ 84 | EZ 168	DZ 177 | EZ 354
Deluxe Beachfront Familien-Villa	Z2	DZ 131 | EZ 262	DZ 233 | EZ 466



Thanya Resort

Die kleine, unberührte Insel Ko Ngai versprüht tropisches Flair fernab der Touristenströme. Direkt am traumhaften Strand liegt das Thanya Resort mit Blick aufs kristallklare Meer. In den hübschen Bungalows, die sich im schönen Garten verteilen, genießen Sie Entspannung in legerer Atmosphäre. Das Restaurant serviert köstliche Thai-Spezialitäten.

Zimmer & Ausstattung
47 Bungalows verfügen über Bad mit Dusche, Klimaanlage, Wasserkocher, kleine Veranda.

- Garten-Bungalow (D1) | 35 qm | max. 3 Erw. bzw. 2 Erw., 1 Kind 0-11 Jahre | Gartenblick
- Beachfront-Villa (D5) | 35 qm | max. 3 Erw. bzw. 2 Erw., 1 Kind 0-11 Jahre | direkte Strandlage, Meerblick

Weitere Zimmerkategorien auf Anfrage.
Essen & Trinken
1 Restaurant, 1 Bar

Freizeit & Unterhaltung
Swimmingpool, Fahrrad-Verleih, Wassersport (Nov-Apr) mit Kajak, Schnorcheln, Tauchen (extern) | teilweise gegen Gebühr

Lage
Ko Ngai | Ostküste | Strandlage
Entfernungen: Flughafen Krabi ca. 2,5 h (Fahrzeug, Boot), Restaurants in Gehdistanz

Ab-Preise in € pP | N KBV0H2306

	Code	Verpfl.	DZ	EZ
Garten-Bungalow	D1	ÜF	40	80
Beach-Bungalow	D5	ÜF	56	112



Reef Resort

Glasklares Wasser, farbenprächtige Korallenriffe und traumhafte Strände fernab von Hektik und Trubel prägen die kleine Insel Ko Kradan. Direkt an der Ostküste lockt das charmante Reef Resort in herrlicher Strandlage. Die Zimmer verteilen sich auf Reihenbungalows rund um den lagunenförmigen Swimmingpool und sind nur wenige Schritte vom Meer entfernt. Eine entspannte Atmosphäre, die wunderschöne Umgebung und herzliche thailändische Gastfreundschaft machen das Resort zum idealen Rückzugsort für erholsame Tage am Meer.

Zimmer & Ausstattung
47 Zimmer verfügen über Bad mit Dusche, Klimaanlage, Wasserkocher, kleine Veranda.

- Komfort-Bungalow (D1) | 35 qm | max. 3 Erw. bzw. 2 Erw., 1 Kind 0-11 Jahre

Essen & Trinken
1 Restaurant, 1 Bar

Freizeit & Unterhaltung
Swimmingpool, Fahrrad-Verleih, Wassersport mit Kajak, Schnorcheln, Tauchen (extern) | teilweise gegen Gebühr

Lage
Ko Kradan | Ostküste | Strandlage
Entfernungen: Flughafen Krabi ca. 3 h (Fahrzeug, Boot), Restaurants in Gehdistanz

Hinweis
Das Resort ist während der Nebensaison vom 02.05.-31.10. geschlossen.

Ab-Preise in € pP | N KBV0H2304

Kategorie	Code	Verpfl.	DZ	EZ
Komfort-Bungalow	B1	ÜF	95	190

Tagesaktuelle Bestpreise, weitere Zimmerkategorien und Specials auf Anfrage | Transferinformationen ab Seite 333.

KAMBODSCHA







ជំរាបសួរ
»CHOUM REAP SOUR«

MAGIE ZWISCHEN TEMPELN UND TROPEN

Das Reich der Khmer mit seiner jahrtausendealten Geschichte und Kultur ist eines der faszinierendsten Länder Südostasiens. Mit dem Namen Kambodscha verbindet man majestätische Tempelanlagen und anmutige Tänzerinnen. Die versunkene Riesenstadt Angkor ist das größte Kulturdenkmal Südostasiens und zu Recht Weltkulturerbe der UNESCO. Im Jahr 2001 dienten die Tempelruinen sogar als Kulisse für den Actionfilm Tomb Raider und machten Angkor weltberühmt. Neben Siem Reap, dem Tor nach Angkor, sollte jeder Kambodscha-Reisende auch einen Stopp in Phnom Penh einplanen. Die junge Hauptstadt ist eine aufregende und aufstrebende Metropole. Fast noch ein Geheimtipp ist der Süden Kambodschas mit seinen vorgelagerten Inseln rund um Koh Rong. Die Region lockt mit puderweißen Sandstränden, kristallklarem Wasser und lässt sich ideal mit einer Rundreise kombinieren. Wer genügend Zeit mitbringt, kann bei einer Tour entlang des Mekong oder nach Battambang, der Reiskammer Kambodschas, Einblicke in den Alltag auf dem Land gewinnen. Die Menschen in Kambodscha haben in der Vergangenheit viel erlitten, begegnen dem Besucher aber mit viel Lebensfreude und Perspektiven. Die Zukunft hat begonnen und es gibt viel zu entdecken.

Beste Reisezeit November bis März | April

Klima
Das Klima ist tropisch mit warmen Temperaturen und hoher Luftfeuchtigkeit. Regenzeit: Mai bis November. Es ist heiß und heftige tropische Regenschauer wechseln sich mit sonnigen Stunden ab.



Sven Zika *Produkt Manager*

Kambodscha war zehn Jahre lang meine Heimat. Die Natur, das entspannte Leben, die Tempel von Angkor, die wunderschöne Küste und nicht zuletzt die gastfreundlichen Khmer werden auch Sie verzaubern! Meine persönlichen Tipps für Sie: Probieren Sie frische Meeresfrüchte auf dem Crab Market in Kep, genießen Sie einen Cocktail in einer der zahlreichen Rooftop-Bars in Phnom Penh und besuchen Sie Tempel bei Sonnenuntergang. Hervorragend essen und dabei Gutes tun – das können Sie im Haven Restaurant in Siem Reap. Mein persönlicher Hoteltipp: Jaya House River Park.

TISCHLER TIPPS



- Angkor mit dem Auto, Tuk Tuk oder Fahrrad entdecken
- Die Hauptstadt beim Erwachen erleben und eine traditionellen Nudelsuppe am Flussufer genießen auf unserem „Good Morning Phnom Penh“-Ausflug
- Entspannen in Kambodschas Inselwelt mit puderweißen Sandstränden
- Sie sind auf der Suche nach etwas Extravagantem? Dann ist unsere neue Luxus-Abenteuer-Tour im Shinta Mani Wild genau das Richtige für Sie!













Hauptstadt Phnom Penh

Bevölkerung ca. 17 Millionen

Sprache Khmer, Englisch, Französisch

Religion 95% Buddhisten

Verkehr Rechtsverkehr

Zeitverschiebung
Sommer MEZ +5 Stunden
Winter MEZ +6 Stunden

Flugdauer ca. 14 Stunden mit Umsteigen

Feiertage
Kambodscha hat 28 offizielle Feiertage. Die wichtigsten sind 07.01. Tag des Sieges, 14.-16.04. Buddhistisches Neujahr, Sep|Okt Pchum Ben, 09.11. Unabhängigkeitstag, Nov Wasserfestival, wenn der Tonle Sap Fluss seine Richtung ändert. Der Ruhetag ist Sonntag.

Gut zu wissen
Alle Tempel sind heilige Stätten. Mit oder ohne Kleidervorschriften. Empfehlung: Schultern, Arme und Beine (knielang) bedecken.

Fun Fact
Wenn Angelina Jolie mit ihrer Familie in Siem Reap zu Besuch ist, wohnt sie meist im Zannier Hotel Phum Baitang. Unser Produktmanager Sven traf sie vor Jahren zufällig beim Eisessen mit ihren Kindern.

Hinweise zu Einreise-, Gesundheits- und Zollbestimmungen sowie weitere Informationen finden Sie auf Seite 330.

Klimatabelle Kambodscha

Ø Werte	Jan	Feb	März	Apr	Mai	Juni	Juli	Aug	Sep	Okt	Nov	Dez
Temperatur °C	27	28	28	30	30	30	29	29	28	28	27	26
Regentage	1	1	3	6	10	13	14	14	16	15	9	4
Wasser °C	26	26	28	28	27	27	27	27	27	28	28	27









HÖHEPUNKTE



- Die Highlights des Angkor-Parks, aber auch der abgelegene Tempel Banteay Srei, Besuch der APOPO Minen-Ratten
- Spaziergang durch die Gassen von Phnom Penh, Kochkurs, Foodtour in Battambang und Pfefferplantage in Kampot

Höhepunkte Kambodschas

PRIVAT

10 Tage | 9 Nächte • ab Siem Reap | bis Phnom Penh oder Sihanoukville

Diese abwechslungsreiche Rundreise verbindet die großen Kulturhöhepunkte Kambodschas mit charmanten Städten, ländlichen Einblicken und entspannten Tagen im Süden des Landes. In Siem Reap öffnet sich mit den Tempeln von Angkor eines der eindrucksvollsten Kapitel südostasiatischer Geschichte. Battambang begeistert mit kolonialem Flair, kreativer Atmosphäre und authentischen Begegnungen abseits der klassischen Routen. In Phnom Penh zeigt sich Kambodscha zwischen Königspalast, lebendiger Uferpromenade und bewegender Geschichte von seiner facettenreichen Seite. Zum Abschluss führen Kep und Kampot an die Küste und in eine Region voller Pfefferplantagen, Salzfelder, Flusslandschaften und gelassener Lebensart.

1. Tag: Siem Reap, ca. 45km | 1h
Ankunft in Siem Reap, Transfer zum Hotel, Zeit zur freien Verfügung, Empfehlung: Entspannung am Pool oder erste Erkundungen des charmanten Ortes mit Restaurants, Bars, Märkten und kleinen Geschäften

2. Tag: Siem Reap Angkor, ca. 35km | 1h | F,M
Fahrt mit dem Tuk Tuk zum südlichen Tor von Angkor Thom, Besuch des Bayon Tempels (die dritte Ebene ist zurzeit wegen Restaurierungsarbeiten geschlossen) und der Elefantenterrasse, Erkundung des von mächtigen Baumwurzeln umschlungenen Tempels Ta Prohm, Mittagessen, Fahrt mit dem Auto zur weltberühmten Tempelanlage Angkor Wat, Besuch der Minen-Ratten von APOPO (Gruppe | Englisch), Einblicke in die humanitäre Minenräumung und die besondere Arbeit der speziell ausgebildeten Ratten

3. Tag: Siem Reap, ca. 85km | 2h | F,M)
Besuch des abseits gelegenen Khmer Tempels Banteay Samre, Besichtigung des aus rosa Sandstein erbauten Banteay Srei Tempels mit kunstvollen Schnitzereien, Ausflug zum Stelzendorf Kampong Phluk am Tonle Sap See, (Spaziergang während der Trockenzeit von ca. Mitte Februar bis Juli, Bootsfahrt während oder am Schluss der Regenzeit)

4. Tag: Siem Reap - Battambang, ca. 215km | 4h | F,M,A
Fahrt von Siem Reap nach Battambang, geführter Spaziergang durch das koloniale Viertel mit Gouverneurspalast, Gerichtsgebäude, Schulen, Villen und Einkaufspassagen, Besuch der Ta Dumbong Statue, Segnung durch einen Mönch in einer lokalen Pagode, kulinarische Battambang Foodie Tour mit lokalen Snacks, Einblicke in die regionale Küche und das Nachtleben der Khmer

5. Tag: Battambang, ca. 30km | 1h | F,M
Erkundungsfahrt mit dem Tuk Tuk durch das ländliche Umland, Einblicke in die Herstellung lokaler Lebensmittel, Besuch des Tempels Wat Ek Phnom und der benachbarten Pagode mit buddhistischen Wand- und Deckenmalereien, Fahrt mit dem Bambuszug durch Reisfelder und Landschaften, Sonnenuntergang mit Bier oder Soft-Drink, Beobachtung tausender Fledermäuse beim Verlassen ihrer Höhle

6. Tag: Battambang - Phnom Penh, ca. 290km | 4.5h | F,M,A
Fahrt nach Phnom Penh, Besuch einer Töpferfamilie mit Einblicken in das traditionelle Handwerk, Kochkurs (Gruppe | Englisch), gemeinsamer Einkauf auf einem lokalen Markt, Zubereitung von Vorspeise, Hauptgang und Dessert, gemeinsames Abendessen

7. Tag: Phnom Penh | F,M
Stadtrundfahrt durch Phnom Penh, Besuch des Königspalasts und der Silberpagode mit dem rund 90 Kilogramm schweren Goldbuddha, Besichtigung des Nationalmuseums mit bedeutenden Exponaten aus der Khmer-Zeit, Besuch des Genozid-Museums Tuol Sleng, Bootsfahrt bei Sonnenuntergang auf dem Mekong und Tonle Sap

8. Tag: Phnom Penh - Kep - Kampot, ca. 190km | 4h | F,M
Fahrt in die Küstenstadt Kep, Besuch des lebhaften Crab Markets, Mittagessen an lokalen Essensständen, Besichtigung des Höhlentempels Phnom Chhngok aus dem 7. Jahrhundert mit Kalksteinformationen und historischem Backsteintempel, Weiterfahrt nach Kampot

9. Tag: Kampot, ca. 40km | 1h | F,M
Besuch der Bio-Farm La Plantation mit Blick auf den Secret Lake und den Bokor Berg, geführte Besichtigung (Gruppe | Englisch) mit Einblicken in den Anbau und die Verarbeitung von Kampot Pfeffer und Gewürzen, Verkostung verschiedener Sorten, Bootsfahrt in (ca. 30min) zur Green Cathedral, Kajaktour (ca. 3.5km | 1h | privat | alternativ Ruderboot) durch die grüne Wasserlandschaft, Bootsfahrt bei Sonnenuntergang auf dem Kampot Fluss

10. Tag: Kampot - Phnom Penh | F
Fahrt nach Phnom Penh (ca. 150km | 3h) zum Flughafen oder Anschlusshotel, Alternatives Tourende in Sihanoukville möglich (gegen Aufpreis, ca. 100km | 2.5h)
Programmänderungen vorbehalten

Leistungspaket
- Rundreise, Mahlzeiten, Eintrittsgelder lt. Programm
- Unterkunft in ausgewählten Hotels
- Beförderung in klimatisierten Fahrzeugen
- Englisch sprechende Reiseleitung

Privattour, englischsprachig
Beginn: Täglich

Hinweis
Optionale Aufpreise: Deutsch sprechende Reiseleitung (D250) ab € 523 pro Rundreise. Tourende in Sihanoukville (Option II, D253, ohne Reiseleitung) ab € 77 p.P. bei 2 Pers.

Tagesaktuelle Bestpreise und Preise weitere Personen auf Anfrage. Obligatorische oder saisonale Zuschläge möglich.











Tischler Tipp
Nutzen Sie die Option II mit Tourende in Sihanoukville für eine Badeverlängerung im Koh Rong Archipel!

Sie übernachten in folgenden oder ähnlichen Hotels

Ort	Nächte	Standard	Superior	Deluxe
Siem Reap	3	Tara Angkor Hotel	Angkor Village Hotel	Jaya House River Park
Battambang	2	Maisons Wat Kor	Maisons Wat Kor	Maisons Wat Kor
Phnom Penh	2	Baitong Hotel	La Rose Suites	Raffles Hotel le Royal
Kampot	2	Chateau Kampot	River Tree Resort	Amber Kampot

Ab-Preise in € pro Person im Doppelzimmer **PNH5R1000**

Kategorie	Code	Privattour bei 2 Personen	Privattour bei 4 Personen
Standard	D201	2515	2095
Superior	D202	2785	2360
Deluxe	D203	3600	3180

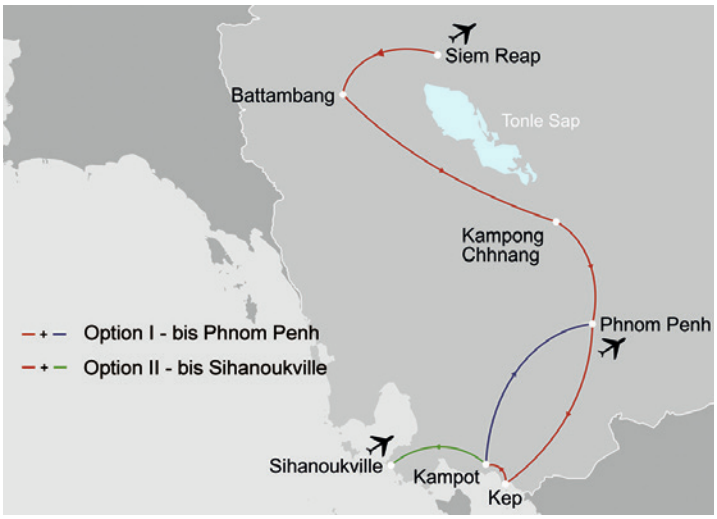

Tagesaktuelle Bestpreise und Preise weitere Personen auf Anfrage. Obligatorische oder saisonale Zuschläge möglich.





HÖHEPUNKTE



- Sonnenaufgang bei Angkor Wat, Besuch der APOPO Minen-Ratten
- Spaziergang durch die Gassen von Phnom Penh mit anschließender Fußmassage





Klassisches Kambodscha

PRIVAT

7 Tage | 6 Nächte • ab Phnom Penh | bis Siem Reap

Der beste Ausgangspunkt, um Kambodscha kennen zu lernen, ist die Hauptstadt Phnom Penh. Der Besuch des Königspalastes und der Museen bietet einen guten Einstieg in die Geschichte des Landes. Von Siem Reap aus, dem Tor nach Angkor, lässt sich die riesige Tempelstadt, der Höhepunkt jeder Kambodscha-Reise, ideal erkunden.

1. Tag: Phnom Penh, ca. 20km | 1.5h
Transfer vom Flughafen Phnom Penh zum Hotel. Am späten Nachmittag Bootsfahrt auf dem Mekong und Tonle Sap

2. Tag: Phnom Penh, ca. 10km | 1h | F,M
Besuch des Königspalastes und der Silberpagoda mit dem 90kg schweren Buddha. Besichtigung der Khmer-Kunst im Nationalmuseum, mit dem Tuk Tuk zum Genozid-Museum Tuol Sleng, Spaziergang durch die Gassen von Phnom Penh mit anschließender Fußmassage

3. Tag: Phnom Penh - Siem Reap, ca. 325km| 5.5h | F
Fahrt ohne Reiseleitung nach Siem Reap. Unterwegs Besichtigung des Spinnenmarktes in Skun und der Brücke von Kampong Kdei. Am Nachmittag Besuch der Werkstatt von Les Artisans d'Angkor in Siem Reap

4.Tag: Siem Reap, ca. 95km | 3h | F,M
Tempelbesuche: Ta Nei, Takeo, der von hohen Bäumen überwucherte Ta Prohm und Banteay Kdei. Nachmittags APOPO Minen-Ratten (ca. 1h | englisch | Gruppe) und das Dorf auf Stelzen Kampong Phluk

5. Tag: Siem Reap, ca. 25km | 1h | F,M
Mit Tuk Tuk zum Sonnenaufgang bei Angkor Wat. Nachmittags Tempelbesuche: Südtor von Angkor Thom, Elefantenterrasse, Bayon, Baphoun und Phimeanakas

6. Tag: Siem Reap, ca. 145km | 3.5h | F,M
Dschungeltempel Beng Mealea, Banteay Srei und Banteay Samre

7. Tag: Siem Reap, ca. 45km | 1h | F
Transfer zum Flughafen

Programmänderungen vorbehalten

Leistungspaket
- Rundreise, Mahlzeiten, Eintrittsgelder lt. Programm
- Unterkunft in ausgewählten Hotels
- Beförderung in klimatisierten Fahrzeugen
- Englisch sprechende Reiseleitung

Privattour, englischsprachig
Beginn: Täglich

Hinweis
Optionale Aufpreise: Deutsch sprechende Reiseleitung (D250) ab € 155 pro Rundreise.

Tischler Tipp
Kombinieren Sie diese Rundreise mit einer Badeverlängerung mit täglichen Flügen in den Süden Kambodschas.



Sie übernachten in folgenden oder ähnlichen Hotels

Ort	Nächte	Standard	Superior	Deluxe
Phnom Penh	2	Baitong Hotel	La Rose Suites	Raffles Le Royal
Siem Reap	4	Tara Angkor	Angkor Village Hotel	Jaya House River Park

Ab-Preise in € pro Person im Doppelzimmer **PNH5R1001**

Kategorie	Code	Privattour bei 2 Personen	Privattour bei 4 Personen
Standard	D201	1535	1320
Superior	D202	1799	1585
Deluxe	D203	2335	2120

Tagesaktuelle Bestpreise und Preise weitere Personen auf Anfrage. Obligatorische oder saisonale Zuschläge möglich.





HÖHEPUNKTE



- Bamubszug, Fledermäuse und Foodtour in Battambang. Flora, Fauna & Glamping im Cardamom Gebiet
- Genießen und dabei Gutes tun im Sozialprojekt Farmhouse Smiling Gecko





CARDAMOM TENTED CAMP

Kambodscha mal anders

WIEDERHOLER BEWUSST

7 Tage | 6 Nächte • ab Siem Reap | bis Phnom Penh oder Sihanoukville

Die fruchtbare Provinz Battambang ist stark landwirtschaftlich geprägt. Die gleichnamige Provinzhauptstadt besticht durch französische Kolonialbauten, gemütliche Bars und Cafés entlang des Flusses Sangker. Ihre Reise führt weiter nach Kampong Chhnang zum Smiling Gecko Farmhouse Resort & Spa. Lassen Sie sich von diesem Schweizer Sozialprojekt beeindrucken, welches vom bekannten Fotokünstler Hannes Schmid gegründet wurde. Weiter südlich erleben Sie Natur pur auf Ausflügen im Cardamom Gebiet und übernachten in komfortablen Zelten.

1. Tag: Siem Reap - Battambang, ca.175km | 3.5h | M,A
Abholung von Ihrem Hotel in Siem Reap. Bootsfahrt auf dem Tonle Sap-See zum schwimmenden Dorf Mey Chrey, abends Foodtour in Battambang

2. Tag: Battambang, ca. 70km | 2h | F,M,A
Herstellung von getrockneten Bananen, Reispapier und lokalen Spezialitäten, Fahrt mit der Bambuszug durch die ländliche Umgebung, Stadtrundgang durch das koloniale Battambang, Bier & Sonnenuntergang bei den Fledermaushöhlen

3. Tag: Battambang - Kampong Chhnang, ca. 255km | 4.5h | F,M,A
Markt von Battambang, Fahrt ohne Reiseleitung nach Kampong Chhnang, unterwegs Besuch eines Steinhauerdorfes, Nachmittag zur freien Verfügung im Farmhouse Smiling Gecko

4. Tag: Farmhouse Smiling Gecko Resort & Spa | F,M,A
Besuch des Sozialprojekts, Tempelberg mit 500 Jahre altem buddhistischen Kloster, Ausblick zum Sonnenuntergang (ganztägig | englisch | Gruppe)

5. Tag: Kampong Chhnang - Koh Kong, ca. 245km | 5h | F,M,A
Transfer ohne Reiseleitung nach Koh Kong, Bootsfahrt in den tiefen Dschungel zum Cardamom Tented Camp

6. Tag: Cardamom Tented Camp | F,M,A
Kajakfahrt zur alten Rangerstation, Wanderung (ca. 1,5h) und Tierbeobachtung (halbtägig | englisch | Gruppe), Nachmittag zur freien Verfügung: Baden, Kajakfahren, Wandern

7. Tag: Koh Kong - Phnom Penh, ca. 235km| 4.5h | F
Transfer ohne Reiseleitung nach Phnom Penh, optionales Tourende in Sihanoukville möglich (gegen Aufpreis)

Programmänderungen vorbehalten

Leistungspaket
- Rundreise, Mahlzeiten, Eintrittsgelder lt. Programm
- Unterkunft in ausgewählten Hotels
- Beförderung in klimatisierten Fahrzeugen
- Englisch sprechende Reiseleitung (keine Reiseleitung auf den Transfers)

Privattour, englischsprachig
Beginn: Täglich

Hinweis
Aufpreis Tourende in Sihanoukville ohne Reiseleitung (Option II, D251) ab € 92 p.P. bei 2 Pers.

Mariya Un Noun vom Farmhouse hat bei Sterneköchen in Europa gelernt und nimmt Sie mit auf eine Reise durch die Khmer-Küche. Genießen Sie die einzigartige Atmosphäre, in der aufmerksamer Service ebenso wichtig ist wie die außergewöhnlichen Kreationen der von Mariya entwickelten New Khmer Cuisine. Diese werden als Symphonie des Geschmacks serviert. Vor Ort buchbar



(Dienstag bis Samstag): 7-Gänge-Abend-essen ab 120 USD pro Person oder 4-Gänge-Mittagessen ab 75 USD pro Person. Gerne reservieren wir einen Tisch für Sie!

Sie übernachten in folgenden oder ähnlichen Hotels

Ort	Nächte	Standard
Battambang	2	Maisons Wat Kor
Kampong Chhnang	2	Farmhouse Smiling Gecko
Cardamom	2	Cardamom Tented Camp

Ab-Preise in € pro Person im Doppelzimmer **REP5R1006**

Kategorie	Code	Privattour bei 2 Personen	Privattour bei 4 Personen
Standard	D201	2150	1925

Tagesaktuelle Bestpreise und Preise weitere Personen auf Anfrage. Obligatorische oder saisonale Zuschläge möglich.









HÖHEPUNKTE



- Die Highlights im Angkor Tempel-Park
- Spaziergang durch die Gassen von Phnom Penh mit anschließender Fußmasssage
- Glamping im schwimmenden Zelt vom Canvas & Orchids Retreat

Khmer Tempel & Küste

PRIVAT

7 Tage | 6 Nächte • ab Siem Reap | bis Phnom Penh oder Sihanoukville oder Trat

Diese besondere Reise führt Sie zunächst in die berühmte Tempelstadt Angkor Wat und weiter an den Golf von Siam. Sie machen einen Abstecher zum Tonle Sap, dem größten See Südostasiens, halten in Phnom Penh, der Hauptstadt Kambodschas, und in Koh Kong, wo Sie im Canvas & Orchids Retreat in schwimmenden Zelten übernachten. Knapp 10 km hinter Koh Kong überqueren Sie die Grenze nach Thailand und erreichen Trat, den idealen Ausgangspunkt für einen Badeaufenthalt in Ko Chang, Ko Samet oder Ko Kood. Alternativ können Sie Ihren Badeurlaub auch an der kambodschanischen Küste verbringen. Von Sihanoukville aus erreicht man mit der Fähre die Inselwelt um Koh Rong.

1. Tag: Siem Reap, ca.110km | 3h | M
Transfer vom Flughafen zum Hotel, nachmittags Dorf auf Stelzen Kampong Phluk, Hinweis: Ankunft in Siem Reap sollte vor 10.30 Uhr erfolgen

2. Tag: Siem Reap, ca.45km | 1.5h | F,M
Tempelbesuche: Südtor von Angkor Thom, Elefantenterrasse, Bayon mit seinen aus Stein gemeißelten Gesichtern, Baphoun, Phimeanakas, Neak Pean, der von hohen Bäumen überwucherte Ta Prohm und als Höhepunkt die berühmte Tempelanlage von Angkor Wat, APOPO Minen-Ratten (ca. 1h | englisch | Gruppe)

3. Tag: Siem Reap - Phnom Penh, ca. 320km| 6h | F
Transfer ohne Reiseleitung nach Phnom Penh, Kampong Kdei Brücke, Spinnenmarkt in Skun, Bootsfahrt zum Sonnenuntergang in Phnom Penh

4. Tag: Phnom Penh, ca.10km | 45min | F,M
Besuch des Königspalastes und der Silberpagoda mit dem 90 kg schweren Buddha. Nationalmuseum, mit dem Tuk Tuk zum Genozid-Museum Tuol Sleng, Spaziergang durch die Gassen von Phnom Penh mit anschließender Fußmassage

5. Tag: Phnom Penh - Koh Kong, ca. 300km| 5h | F,A
Fahrt ohne Reiseleitung & Bootstransfer zur schwimmenden Canvas & Orchid Retreat

6. Tag: Koh Kong | F,A
Tag zur freien Verfügung oder Sie buchen einen optionalen Ausflug (gegen Aufpreis | Privat oder Gruppe | Englisch | inkl. Mittagessen): Ausflug zum Tatai-Wasserfall mit Boot oder in die Mangroven mit Kajak

7. Tag: Koh Kong - Phnom Penh, ca. 300km| 5h | F
Bootstransfer zur Tatai Brücke, Fahrt ohne Reiseleitung nach Phnom Penh, optionale Tourenden in Sihaounkville oder Trat möglich (gegen Aufpreis)

Programmänderungen vorbehalten

Leistungspaket
- Rundreise, Mahlzeiten, Eintrittsgelder lt. Programm
- Unterkunft in ausgewählten Hotels
- Beförderung in klimatisierten Fahrzeugen
- Englisch sprechende Reiseleitung(Tag 1-4)

Privattour, englischsprachig
Beginn: Täglich

Hinweis
Optionale Aufpreise: Deutsch sprechende Reiseleitung Tag 1-4 (D250) ab € 109 pro Rundreise. Optionale Auflüge Tag 6 in Koh Kong Mangroven oder Tatai Wasserfall siehe Seite 121. Tourende ohne Reiseleitung in Sihanoukville (Option II, D252) ab € 99 p.P. bei 2 Pers. oder in Trat (Option III, D251) ab € 175 p.P. bei 2 Pers.

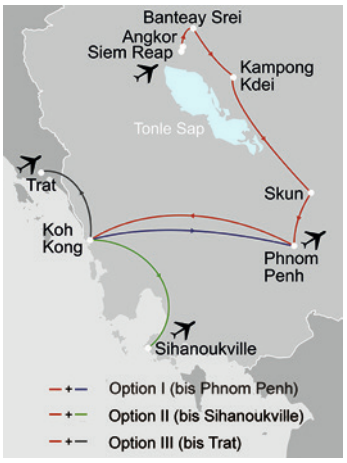

Sie übernachten in folgenden oder ähnlichen Hotels

Ort	Nächte	Standard	Superior
Siem Reap	2	Tara Angkor Hotel	Angkor Village Hotel
Phnom Penh	2	Baitong Hotel	La Rose Suites
Koh Kong	2	Canvas & Orchids Retreat	Canvas & Orchids Retreat

Ab-Preise in € pro Person im Doppelzimmer **REP5R1002**

Kategorie	Code	Privattour bei 2 Personen	Privattour bei 4 Personen
Standard	D201	1810	1590
Superior	D202	1975	1760

Tagesaktuelle Bestpreise und Preise weitere Personen auf Anfrage. Obligatorische oder saisonale Zuschläge möglich.







HÖHEPUNKTE



- Glamping im schwimmenden Canvas & Orchids Retreat
- Krabbenmarkt in Kep und Pfefferverkostung im La Plantation Kampot
- Die paradiesischen Strände von Koh Rong

Kambodschas Küste & Inseln

WIEDERHOLER PRIVAT

6 Tage | 5 Nächte • ab | bis Phnom Penh

Diese abwechslungsreiche Rundreise führt Sie in den Süden Kambodschas – in eine Region, die noch viel Ursprünglichkeit bewahrt hat. Kleine Dörfer, weite Reisfelder, duftende Pfefferplantagen und eine üppige tropische Pflanzenwelt prägen die Landschaft. An der Küste vor Sihanoukville warten vorgelagerte Inseln mit puderfeinen Stränden, türkisblauem Wasser und entspannten Tagen am Meer. Eine schöne Kombination für alle, die Kambodscha abseits der bekannten Wege entdecken und zugleich erholsame Strandtage genießen möchten.

1. Tag: Phnom Penh - Koh Kong, ca. 290km | 6h | M
Morgens Transfer vom Hotel nach Koh Kong, Bootstransfer zum schwimmenden Canvas & Orchids Retreat, restlicher Nachmittag zur freien Verfügung, Empfehlung: Erkundung der Umgebung per Kajak

2. Tag: Koh Kong | F,A
Tag zur freien Verfügung oder Sie buchen einen optionalen Ausflug (gegen Aufpreis | Privat oder Gruppe | Englisch | inkl. Mittagessen): Ausflug zum Tatai-Wasserfall mit Boot oder in die Mangroven mit Kajak

3. Tag: Koh Kong - Kampot, ca.225km | 5h | F
Bootstransfer zur Tatai Brücke, Fahrt nach Kep, Crab Market, Pfefferplantage La Plantation (Gruppe | Englisch) mit Blick auf den Berg Bokor, Fahrt nach Kampot, Spaziergang und Abendessen in Eigenregie im beschaulichen und kolonial geprägten Kampot am Teuk Chhou Fluss

4. Tag: Kampot - Koh Rong, ca. 110km | 2.5h | F
Fahrt zum Hafen von Sihounkville, Fährüberfahrt nach Koh Rong (ca. 1-2h), Nachmittag zur freien Verfügung am Strand

5. Tag: Koh Rong | F
Tag zur freien Verfügung: Bilderbuchstrände, kristallklares Wasser und Ruhe.

6. Tag: Koh Rong - Phnom Penh, ca. 215km | 3h | F
Fähre (ca. 1-2h) nach Sihanoukville, Fahrt nach PhnomPenh

Programmänderungen vorbehalten

Leistungspaket
- Rundreise, Mahlzeiten, Eintrittsgelder lt. Programm
- Unterkunft in ausgewählten Hotels
- Beförderung in klimatisierten Fahrzeugen
- Fahrer

Privattour, ohne Reiseleitung
Beginn: Täglich

Optionale Ausflüge Tag 2 in Koh Kong
Gruppe, Englisch
Tatai Wasserfall ab € 76 p.P.
Mangroven mit Kajak ab € 76 p.P.

Privat, Englisch
Tatai Wasserfall ab € 150 p.P. bei 2 Personen
Mangroven mit Kajak ab € 188 p.P. bei 2 Pers.

Pro Tag nur ein Ausflug möglich. Vorausbuchung empfohlen.



Sie übernachten in folgenden oder ähnlichen Hotels

Ort	Nächte	Standard
Koh Kong	2	Canvas & Orchids Retreat
Kampot	1	River Tree Villa
Koh Rong	2	Secret Garden

Ab-Preise in € pro Person im Doppelzimmer **PNH5R1002**

Kategorie	Code	Privattour bei 2 Personen	Privattour bei 4 Personen
Standard	D201	1205	1080

Tagesaktuelle Bestpreise und Preise weitere Personen auf Anfrage. Obligatorische oder saisonale Zuschläge möglich.


THE JAHAN



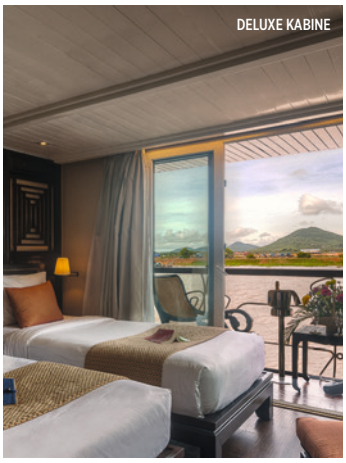
DELUXE KABINE







Flussfahrt mit Heritage Line

SCHIFF

5 Tage | 4 Nächte • ab Phnom Penh | bis Siem Reap

Eine Flusskreuzfahrt mit den Schiffen Jayavarman oder The Jahan führt Sie von Phnom Penh nach Siem Reap, dem Tor zu Angkor. Erleben Sie zwei unterschiedliche Flüsse: den Mekong und den Tonle Sap.

1. Tag: Einschiffung in Phnom Penh | M,A
Stadtrundfahrt mit Fahrradrikscha: Königspalast, Silberpagode, Tuol Sleng Genozid-Museum, Sosorao-Museum, French Quarter und Wat Phnom

2. Tag: Phnom Penh - Kg Luong | F,M,A
Kampong Tralach, Fahrt mit Ochsenkarren, Schul- und Bibliotheksprojekt, Kampong Laeang per Tuk Tuk, lokale Töpfer

3. Tag: Kampong Luong - Angkor Ban | F,M,A
traditionelle Silber, Kupfer und Messingverarbeitung, Tempel Wat Prang, Zusammenfluss von Tonle und Mekong, Seidenweberei

4. Tag: Angkor Ban - Kampong Cham | F,M,A
Angkor Ban mit Kloste, Nachmittag zur freien Verfügung, Zeit für Massage, Sonnendeck, optionaler Kochworkshop zur Khmer-Küche

5. Tag: Kampong Cham - Siem Reap, ca. 250km | 4.5h | F
Transfer nach Siem Reap. Programmänderungen vorbehalten

Leistungspaket
- Flusskreuzfahrt, Mahlzeiten, Eintrittsgelder lt. Programm, alkoholfreie Getränke, sowie lokale Biere, Tischweine zum Mittag- und Abendessen, Wasser, Tee & Kaffee
- Unterkunft in gebuchter Kabine an Bord
- Englisch sprechende Bordreiseleitung

Gruppentour, englischsprachig.
Min. 6 Kabinen | max. 27 Kabinen
Beginn: feste Termine

Hinweis
Schiffsbeschreibung auf Seite 15 | ausgeschriebenes Programm bei niedrigem Wasserstand (ca. Nov-Aug) | wird auch in die Gegenrichtung REP-PNH durchgeführt (selber Preis). Hafentaxen ca. € 85 p.P.

Ab-Preise in € pP | DZ		PNH5R3000
Jayavarman	**Code**	**2 Pers.**
Superior Kabine	DG01	2151
Deluxe Kabine	DG02	2582
Signature Suite	DG03	3054

Ab-Preise in € pP | DZ		PNH5R3000
The Jahan	**Code**	**2 Pers.**
Superior Kabine	DG04	2348
Deluxe Kabine	DG05	2818
Signature Suite	DG06	3405

Überland von Phnom Penh nach Angkor

PRIVAT

2 Tage | 1 Nacht • ab Phnom Penh | bis Siem Reap

Auf dieser kurzen Überlandreise lernen Sie vor allem das ländliche Kambodscha kennen. Aber auch die Kultur kommt nicht zu kurz, denn Sie besuchen die Tempelanlagen Grand Preah Khan und Sambor Prei Kuk. Letzterer zählt zu den drei bedeutendsten Tempelkomplexen Kambodschas. In Skun haben Sie Gelegenheit, eine kambodschanische Delikatesse zu probieren: gegrillte Spinnen.

1. Tag: Phnom Penh - Kampong Thom, ca. 220km | 4.5h | M,A
Abholung vom Hotel in Phnom Penh, Spinnenmarkt in Skun, Tempelbesuche: Wat Kuha Nokor aus dem 11. Jahrhundert und UNESCO-Weltkulturerbe Sambor Prei Kuk mit seinen drei Tempelkomplexen, Übernachtung in Kampong Thom

2. Tag: Kampong Thom - Siem Reap, ca. 290km | 6h | F,M
Tempelanlage von Preah Khan, Picknick, Weiterfahrt bis Siem Reap

Programmänderungen vorbehalten

Leistungspaket
- Rundreise, Mahlzeiten, Eintrittsgelder lt. Programm
- Unterkunft in ausgewähltem Hotel
- Beförderung in klimatisierten Fahrzeugen
- Englisch sprechende Reiseleitung

Privattour, englischsprachig
Beginn: Täglich

Hinweis
Optionale Aufpreise: Deutsch sprechende Reiseleitung (D250) ab € 179 pro Rundreise Phnom Penh - Siem Reap oder ab € 209 pro Rundreise Siem Reap - Phnom Penh. Die Tour ist in beide Richtungen möglich.

Sie übernachten in folgenden o. ä. Hotels

Ort	Nächte	Hotel
Kampong Thom	1	Sambor Village

Ab-Preise in € pP | DZ			PNH5R1003
PNH-REP	**Code**	**2 Pers.**	**4 Pers.**
Standard	D201	660	520

Ab-Preise in € pP | DZ			REP5R1003
REP-PNH	**Code**	**2 Pers.**	**4 Pers.**
Standard	D201	595	475

Tagesaktuelle Bestpreise und Preise weitere Personen auf Anfrage. Obligatorische oder saisonale Zuschläge möglich.







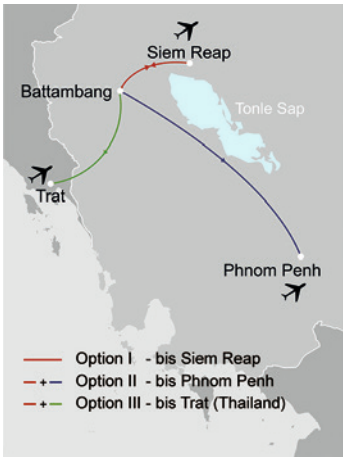





Battambang, die Reiskammer

WIEDERHOLER

3 Tage | 2 Nächte • ab | bis Siem Reap

Die Provinz Battambang ist stark landwirtschaftlich geprägt und gilt als Reiskammer des Landes. Die gleichnamige Stadt lockt mit französischen Kolonialbauten, gemütlichen Bars und Cafés entlang des Flusses Sangker.

1. Tag: Siem Reap - Battambang, ca. 200km 4h | M,A
Abholung im Hotel in Siem Reap, Fahrt nach Battambang, unterwegs Besuch eines Steinmetzendorfes, Verkostung von Krolan Sticky Rice, Berg Phnom Sampeau, Bier & Sonnenuntergang bei den Fledermaushöhlen von Battambang

2. Tag: Battambang, ca. 200km | 1h | F,M
Tuk Tuk-Fahrt durch Battambang, Herstellung von getrockneten Bananen, Reispapier und lokalen Spezialitäten, Tempel Wat Ek Phnom, Fahrt mit dem Bambuszug durch die ländliche Umgebung, abends Foodtour

3. Tag: Battambang - Siem Reap, ca. 210km 4h | F
Transfer zum Hotel oder Flughafen in Siem Reap

Programmänderungen vorbehalten

Leistungspaket
- Rundreise, Mahlzeiten, Eintrittsgelder lt. Programm
- Unterkunft in ausgewähltem Hotel
- Beförderung in klimatisierten Fahrzeugen
- Englisch sprechende Reiseleitung

Privattour, englischsprachig
Beginn: Täglich

Hinweise
Optionale Aufpreise: Deutsch sprechende Reiseleitung (D250) ab € 278 pro Rundreise. Tourende ohne Reiseleitung in Phnom Penh (Option II, D251) ab € 189 p.P. bei 2 Pers. oder in Trat (Option III, D252) ab € 259 p.P. bei 2 Pers.

Tischler Tipp
Beenden Sie Ihre Reise in Trat und verlängern Sie Ihren Urlaub auf einer der schönen Inseln im Golf von Siam in Thailand.

Sie übernachten in folgenden o. ä. Hotels

Ort	Nächte	Hotel
Battambang	2	Maisons Wat Kor

Ab-Preise in € pP | DZ			REP5R1005
Kategorie	Code	2 Pers.	4 Pers.
Standard	D201	770	650

Farmhouse Smiling Gecko

BEWUSST

3 Tage | 2 Nächte • ab | bis Phnom Penh

Smiling Gecko ist ein Sozialprojekt, das sich zum Ziel gesetzt hat, bedürftige Einheimische zu unterrichten und auszubilden, damit sie aus eigener Kraft mit ihren Familien ein selbstbestimmtes Leben jenseits der Armut führen können. Mit einem Aufenthalt im komfortablen Farmhouse Resort & Spa unterstützen Sie dieses innovative Sozialprojekt und erhalten einen vertieften Einblick in deren Arbeit. Smiling Gecko wurde vom bekannten Schweizer Fotokünstler Hannes Schmid gegründet. Das Farmhouse liegt 65 km außerhalb von Phnom Penh inmitten von Reisfeldern und sanften Hügeln. Das Resort verfügt außerdem über zwei Swimmingpools, einen Fitnessraum und das neue Sanctuary Spa. Das ausgezeichnete Restaurant mit seiner Chefköchin Mariya Un Noun ist ein Ausbildungszentrum für die Gastronomie und wird von einer Reihe internationaler Spitzenköche professionell unterstützt und gefördert. Wir reservieren gerne einen Tisch für Sie!

Sie wohnen in Deluxe Khmer-Bungalows (66 qm, traditionell) oder Luxury Suite-Bungalows (97 qm, modern)

1. Tag: Phnom Penh - Kampong Chhnang, ca. 65km | 1.5h | M,A
Transfer ohne Reiseleitung vom Flughafen oder Hotel in Phnom Penh nach Kampong Chhnang, Mittagessen im Farmhouse

2. Tag: Farmhouse und Umgebung, ca. 95km 3h | F,M,A
Besuch des Sozialprojekts, Tempelberg mit 500 Jahre altem buddhistischen Kloster, Ausblick zum Sonnenuntergang (ganztägig | englisch | Gruppe)

3. Tag: Kampong Chhnang - Phnom Penh, ca. 90km | 2h | F
Transfer ohne Reiseleitung nach Phnom Penh

Programmänderungen vorbehalten

Leistungspaket
- Rundreise, Mahlzeiten, Eintrittsgelder lt. Programm
- Unterkunft im Farmhouse
- Beförderung in klimatisierten Fahrzeugen
- Englisch sprechende Reiseleitung am Tag 2

Gruppentour, englischsprachig
Beginn: Täglich

Sie übernachten in folgenden o. ä. Hotels

Ort	Nächte	Hotel
Kampong Chhnang	2	Farmhouse

Ab-Preise in € pP | DZ			PNH5R1005
Kategorie	Code	2 Pers.	4 Pers.
Deluxe-Khmer	D201	690	655
Luxury-Suite	D202	865	825

Tagesaktuelle Bestpreise und Preise weitere Personen auf Anfrage. Obligatorische oder saisonale Zuschläge möglich.













Mystisches Angkor

PRIVAT

4 Tage | 3 Nächte • ab | bis Siem Reap

Eines Morgens im Jahre 1860 stolperte der französische Naturforscher Henri Mouhot mehr oder weniger zufällig über die Ruinen von Angkor. Seitdem sind Tausende von Reisenden nach Kambodscha gekommen, nur um einmal im Leben die sagenhafte Tempelstadt Angkor mit eigenen Augen zu sehen. Lassen auch Sie sich verzaubern.

1.Tag: Siem Reap, ca. 50km | 1h
Transfer vom Flughafen Siem Reap zu Ihrem Hotel. Rest des Tages zur freien Verfügung

2. Tag: iem Reap, ca. 95km | 3h | F,M
Tempelbesuche: Ta Nei, Takeo, Ta Prohm und Banteay Kdei, APOPO Minen-Ratten (ca. 1h | englisch | Gruppe) und das Dorf auf Stelzen Kampong Phluk

3. Tag: Siem Reap, ca. 35km | 1h | F,M
Tempelbesuche: Südtor von Angkor Thom, Elefantenterrasse, Bayon mit seinen aus Stein gemeißelten Gesichtern, Baphoun, Phimeanakas, Neak Pean und als Höhepunkt die berühmte Tempelanlage von Angkor Wat

4. Tag: Siem Reap, ca. 120km | 3h | F,M
Besichtigung der Tempel Banteay Samre und Banteay Srei mit seinen kunstvollen Steinmetzarbeiten, Transfer zum Flughafen

Programmänderungen vorbehalten

Leistungspaket
- Rundreise, Mahlzeiten, Eintrittsgelder lt. Programm
- Unterkunft in ausgewähltem Hotel
- Beförderung in klimatisierten Fahrzeugen
- Englisch sprechende Reiseleitung

Privattour, englischsprachig
Beginn: Täglich

Hinweis
Optionale Aufpreise: Deutsch sprechende Reiseleitung (D250) ab € 105 pro Rundreise

Sie übernachten in folgenden o. ä. Hotels

Kategorie	Nächte	Hotel
Standard	3	Tara Angkor Hotel
Superior	3	Angkor Village Hotel
Deluxe	3	Jaya House River Park

Ab-Preise in € pP | DZ **REP5R1000**

Kategorie	Code	2 Pers.	4 Pers.
Standard	D201	675	585
Superior	D204	875	780
Deluxe	D203	1190	1090

Soft Adventure Angkor

ABENTEUER

4 Tage | 3 Nächte • ab | bis Siem Reap

Wer das Weltwunder Angkor auf abenteuerliche Weise erleben möchte, ist bei dieser Tour genau richtig. Sie sind teilweise mit dem Tuk Tuk und dem E-Motorroller unterwegs und wandern zum Phnom Kulen mit seinem atemberaubenden Wasserfall.

1. Tag: Siem Reap, ca. 110km | 3h | M
Transfer vom Flughafen zum Hotel, nachmittags Dorf auf Stelzen Kampong Phluk, Hinweis: Ankunft in Siem Reap sollte vor 10.30 Uhr erfolgen

2. Tag: Siem Reap, ca. 30km | 1.5h | F,M
Ausflug mit E-Motorroller, APOPO Minen-Ratten (ca. 1h | englisch | Gruppe), Tempelbesuche: das Südtor von Angkor Thom, Bayon mit seinen aus Stein gemeißelten Gesichtern, Elefantenterrasse, der von hohen Bäumen überwucherte Ta Prohm, Pre Rup und Neak Pean

3. Tag: Siem Reap, ca. 120km | 3h | F,M
Transfer mit Auto nach Phnom Kulen, Wanderung (ca. 4km), erfrischendes Bad am Wasserfall, Aussichtspunkt am Poeng Ta Kho Felsen, nachmittags Banteay Srea Tempel mit seinen rosafarbenen Sandsteinmauern, optional: abends Vespa Tour (gegen Aufpreis)

4. Tag: Siem Reap, ca. 60km | 2h | F,M
Highlight Angkor Wat mit Tuk Tuk, Transfer zum Flughafen (Abflug nach 16:00 Uhr)
Programmänderungen vorbehalten

Leistungspaket
- Rundreise, Mahlzeiten, Eintrittsgelder lt. Programm
- Unterkunft in ausgewähltem Hotel
- Beförderung in klimatisierten Fahrzeugen
- Englisch sprechende Reiseleitung

Privattour, englischsprachig
Beginn: Täglich

Hinweis
Optionale Aufpreise: Deutsch sprechende Reiseleitung (D250) ab € 148 pro Rundreise. Optionale Vespa Tour (ca. 4h | englisch | Privat) ab € 141 p.P.

Sie übernachten in folgenden o. ä. Hotels

Ort	Nächte	Hotel
Standard	3	Tara Angkor Hotel
Superior	3	Angkor Village Hotel
Deluxe	3	Jaya House River Park

Ab-Preise in € pP | DZ **REP5R1004**

Kategorie	Code	2 Pers.	4 Pers.
Standard	D201	935	805
Superior	D202	1120	980
Deluxe	D203	1395	1255

Tagesaktuelle Bestpreise und Preise weitere Personen auf Anfrage. Obligatorische oder saisonale Zuschläge möglich.



Siem Reap

Die hübsche Provinzstadt Siem Reap liegt nur wenige Kilometer südlich der Tempelstadt Angkor und ist somit der ideale Ausgangspunkt, um diese zu erkunden. Die Tempel von Angkor umfassen die Überreste religiöser Bauten von zwölf Khmer-Hauptstädten sowie der umliegenden Siedlungen. Es lohnt sich, hier einige Tage zu verbringen, um die einzigartige Atmosphäre zu genießen und mehr über die jahrtausendealte Kultur der Khmer zu erfahren.

Neben Angkor bietet die Kleinstadt eine große Auswahl an guten Restaurants, trendigen Bars, Boutiquen und Galerien. Hier erlebt das kambodschanische Kunsthandwerk in Form von Bildhauerei, Weberei und Tanz ein Comeback. Im Apsara Village Theatre können Sie bei einem Abendessen die Apsara-Tänze genießen.



Siem Reap Vespa Tour

Abends
Privattour, englischsprachig
Beginn: Täglich, ab | bis Hotel

Dieser abenteuerliche Ausflug wird Ihnen die unbekannten Seiten Siem Reaps und das echte Leben zeigen! Sie werden von erfahrenen Vespa-Fahrern zu den touristisch unberührten Plätzen gebracht und sind direkt Teil des quirligen Lebens. Straßenverkäufer, exotische Früchte und Gemüse auf den bunten Märkten, unbekannte Gerüche und Geräusche und ausgezeichnetes Essen bringen Sie in das ‚echte' Kambodscha. Genießen Sie die leckeren Getränke und Gerichte (inklusive) und erleben Sie einen Abend der etwas anderen Art.
Mindestteilnehmerzahl: 2 Personen

Tourdauer: ca. 18:00 - 22:00 Uhr

Ab-Preise in € pro Person

	Code	1 Pers.
Privat	REP0E15PH	141



APOPO Minen-Ratten

Kurzbesuch ca. 1 Stunde
Gruppentour, englischsprachig
Beginn: Täglich

Kambodscha gilt immer noch als eines der am stärksten von Minen betroffenen Länder der Welt. Die Ratten von APOPO sind speziell ausgebildet, um Landminen und andere explosive Überreste von Kriegen zu erschnüffeln. Im Besuchszentrum erfahren Sie nicht nur mehr über die Beseitigung der Landminen, Sie haben auch die seltene Gelegenheit, eine HeroRAT bei einer Demonstration in Aktion zu erleben. Die Ratten können ihre Aufgabe sicher ausführen, sie sind zu leicht, um eine Landmine auszulösen.

Nur buchbar als Zusatzleistung zu einer bestehenden Rundreise oder einem Ausflug in Siem Reap.

Ab-Preise in € pro Person

	1 Pers.
Gruppe	16



Angkor entdecken

Halb- oder Ganztägig
Privattour, deutschsprachig
Beginn: Täglich, ab | bis Hotel

Sie entdecken den Tempelkomplex von Angkor im klimatisierten PKW oder im Tuk Tuk. Stopps sind: Angkor Thom mit dem Südtor, Bayon Tempel, Phimeanakas, Elefantenterrasse, Ta Prohm und als Highlight Angkor Wat. Mittagessen inklusive.
Kombinieren Sie diesen Ausflug mit einem Besuch der Apopo Minen-Raten.
Tourdauer: ca. 08.00 - 18.00 Uhr

Halbtägige Tour mit Tuk Tuk: Angkor Wat und Ta Prohm ohne Mittagessen.
Tourdauer: ca. 08.00 - 12.00 Uhr oder ca. 14.00 - 18.00 Uhr

Ab-Preise in € pro Person

	Code	2 Pers.	4 Pers.
PKW Ganztägig	REP0E10PF	176	150
Tuk Tuk Ganztägig	REP0E11PF	155	145
Tuk Tuk Halbtägig	REP0E10PH	122	107



Beng Mealea & Banteay Srei

Ganztägig, Privattour, deutschsprachig
Beginn: Täglich, ab | bis Hotel

Heute starten Sie zuerst zum 77 km entfernten Beng Mealea Tempel, mitten im Dschungel. Der Grundriss gleicht dem von Angkor Wat, allerdings ist der Tempel nur auf einer Ebene angelegt worden. Nach dem Mittagessen in einem lokalen Restaurant besuchen Sie auf dem Rückweg den Tempel Banteay Srei. Die filigranen Steinmetzarbeiten der Tempelwände mit detaillierten Dekors, die beinahe dreidimensional wirken, machen einen Besuch hier besonders lohnenswert. Mittagessen inklusive.

Tourdauer: ca. 08.00 - 18.00 Uhr

Ab-Preise in € pro Person

	Code	2 Pers.	4 Pers.
Privat	REP0E13PF	248	208



Roluos Gruppe

Halbtägig
Privattour, deutschsprachig
Beginn: Täglich, ab | bis Hotel

‚Roluos Gruppe' ist der zusammenfassende Name für drei bedeutende Tempelbauten aus dem 9. Jahrhundert, die sich etwa 12 km außerhalb von Siem Reap befinden: Tempel Preah Ko, Bakong und Lolei. Sie gehören zu den frühesten festen Tempeln, die von den Khmer errichtet wurden und stehen am Anfang der klassischen Khmer Kunst. 300 Jahre vor Angkor Wat entstanden hier die ersten, nicht aus Holz errichteten Heiligtümer. Sie sind größtenteils aus Ziegeln erbaut.

Tourdauer: ca. 08.00 - 12.00 Uhr oder ca. 14.00 - 18.00 Uhr

Ab-Preise in € pro Person

	Code	2 Pers.	4 Pers.
Privat	REP0E14PH	132	111



Faszination Tonle Sap

Halbtägig
Privattour, deutschsprachig
Beginn: Täglich, ab | bis Hotel

Einen Einblick in die Lebensweise der Kambodschaner erhalten Sie beim Ausflug zu einem schwimmenden Dorf auf einem Flussarm des Tonle Sap Sees, dem größten und fischreichsten See Südostasiens. Im Dorf Kampong Phluk sind die Häuser auf ca. 5 Meter hohen Stelzen gebaut. Von ca. Mitte Februar bis Juli wird ein Spaziergang durch das interessante Dorf gemacht. Während und nach der Regenzeit dagegen kann das Dorf nur per Boot erreicht werden.

Tourdauer: ca. 08.00 - 12.00 Uhr oder ca. 14.00 - 18.00 Uhr

Ab-Preise in € pro Person

	Code	2 Pers.	4 Pers.
Privat	REP0E12PF	103	78

Tagesaktuelle Bestpreise und Preise weitere Personen auf Anfrage. Obligatorische oder saisonale Zuschläge möglich.









Jaya House River Park

D DESIGN | BEWUSST

Das Jaya House River Park ist ein kleines, stilvolles Boutique-Hotel am Siem Reap River. Es ist ruhig gelegen und dennoch nur wenige Fahrminuten vom Zentrum und den Tempelanlagen von Angkor entfernt. Eingebettet in tropisches Grün verbindet das Hotel modernes Design mit kambodschanischer Gastfreundschaft und einer angenehm persönlichen Atmosphäre. Die nur 36 Zimmer schaffen ein privates, entspanntes Ambiente. Zwei Swimmingpools, ein Spa-Bereich und ein Restaurant runden den Aufenthalt ab. Das Hotel setzt sich besonders für den Umweltschutz ein. So verzichtet es beispielsweise vollständig auf Einwegplastik und beteiligt sich an mehreren Umweltinitiativen.

Zimmer & Ausstattung
36 Zimmer verfügen über Bad mit Dusche, Badewanne, Klimaanlage, TV, WiFi, Minibar, Kaffee-|Teekocher, Safe, Balkon|Terrasse

- Deluxe-Zimmer (D1) | 38 qm | max. 3 Erw. bzw. 2 Erw. und 2 Kinder 0-11 Jahre
- Junior-Suite (U1) | 74 qm | max. 3 Erw. bzw. 2 Erw. und 2 Kinder 0-11 Jahre
- Junior Pool-Suite (U2) | 90 qm | max. 3 Erw. bzw. 2 Erw und 2 Kinder 0-11 Jahre | kleiner Plunge-Pool

Essen & Trinken
1 Restaurant
1 Rooftop-Bar

Freizeit & Unterhaltung
2 Swimmingpools, Spa, Tempel- und Fotografieausflüge | teilweise gegen Gebühr

Lage
Siem Reap | Ortsnähe
Entfernung: Flughafen Siem Reap ca. 60 Fahrminuten, Angkor Tempel-Park ca. 15 Fahrminuten, Ortszentrum ca. 5 Fahrminuten

Tischler Tipp
Täglich 60min Spa-Behandlung, Auffüllung der Minibar, täglicher Wäscheservice und Tuk Tuk-Transfer in die Stadt (07.00 - 22.00 Uhr) inklusive

Ab-Preise in € pro Person | Nacht inkl. Frühstück **REP0H1503**

		Nebensaison	Hauptsaison
	Code	z.B. 01.04. - 31.10.	z.B. 12.02. - 31.03.
Deluxe-Zimmer	D1	DZ 129 | EZ 258	DZ 175 | EZ 350
Junior Pool-Suite	U2	DZ 155 | EZ 310	DZ 200 | EZ 400

Tagesaktuelle Bestpreise, weitere Zimmerkategorien und Specials auf Anfrage | Transferinformationen ab Seite 333.

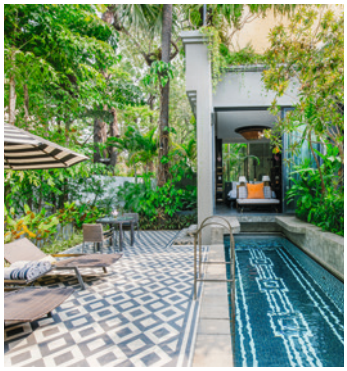
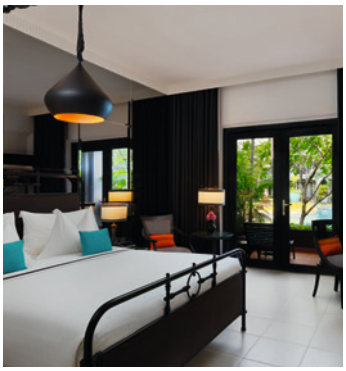



Shinta Mani Angkor Bensley Pool Villas

Im Shinta Mani Angkor sorgen trendige Designs für eine lässige, moderne Atmosphäre. Das zentral gelegene Boutique-Hotel ist nur 15 Minuten von den weltberühmten Tempeln von Angkor entfernt und ein idealer Ausgangspunkt, um Siem Reap zu erkunden. Jeder Aufenthalt unterstützt zudem direkt die Arbeit der Shinta Mani Foundation.

Zimmer & Ausstattung
115 Zimmer, Suiten und Villen verfügen über Bad mit Regendusche, Klimaanlage, TV, Telefon, WiFi, Minibar, Kaffee-|Teekocher, Safe

> Bayon-Zimmer (D3) | 38 qm | max. 2 Erw. und 1 Kind 0-11 Jahre | Balkon|Terrasse
> Pool-Villa (Z1) | 156 qm | max. 3 Erw. bzw. 2 Erw. und 2 Kinder 0-11 Jahre | Butler | Rooftop Sky Lounge | Außenbadewanne | privater Garten mit Pool (9 Meter)

Essen & Trinken: 2 Restaurants, Bar, Poolbar

Freizeit & Unterhaltung
2 Swimmingpools, Fitnessbereich, Spa

Lage: Siem Reap | Stadtzentrum
Entfernungen: Flughafen 60 Fahrmin, Angkor Tempel-Park ca. 15 Fahrminuten, Restaurants und Einkaufsmöglichkeiten ca. 5 Gehminuten.

Ab-Preise in € pP | N REPOH1300|1504

z.B. März	Code	Verpfl.	DZ	EZ
Bayon-Zimmer	D3	ÜF	128	256
Pool-Villa	Z1	ÜF	406	812

Zannier Hotels Phum Baitang

Das stilvolle Boutique-Hotel verbindet traditionellen kambodschanischen Stil mit Eleganz und Luxus. Das Resort ist ein hübsches Hideaway außerhalb von Siem Reap in ruhiger Lage. Die eleganten Villen versprühen viel Lokalkolorit und liegen idyllisch inmitten der selbst bewirtschafteter Reisfelder.

Zimmer & Ausstattung
45 traditionelle auf Stelzen gebaute Villen verfügen über einen Sitzbereich, Bad mit Dusche, Badewanne, Klimaanlage, TV, Telefon, Minibar, Kaffee-|Teekocher, Safe

> Terrace-Villa (Z1) | 80 qm | 2 Erw. und 1 Kind 0-15 Jahre | Terrasse
> Pool-Villa (Z2) | 130 qm | 2 Erw. und 1 Kinder 2 Kind 0-15 Jahre | Plungepool

Essen & Trinken: 2 Restaurants, Bar, Lounge

Freizeit & Unterhaltung
Infinitypool, Spa, Fitnessbereich, Yoga, Kochkurse, Kinderclub und Boutique

Lage: Siem Reap | Ortsnähe
Entfernung: Flughafen ca. 60 Fahrminuten

Ab-Preise in € pP | N REPOH1500

z.B. Feb & März	Code	Verpfl.	DZ	EZ
Terrace-Villa	Z1	ÜF	376	752
Pool-Villa	Z2	ÜF	469	938

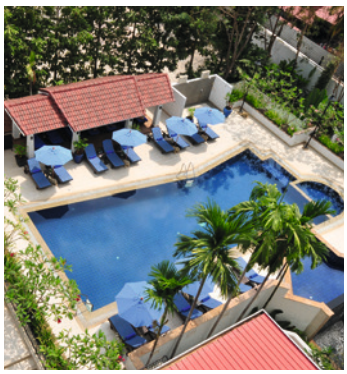
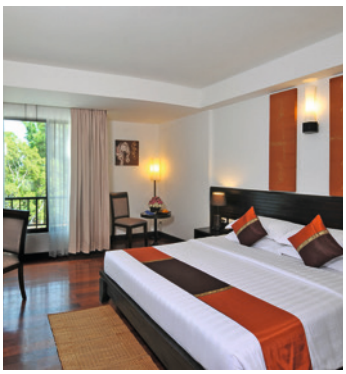



Tara Angkor Hotel

Nur wenige Kilometer von den weltberühmten Tempeln von Angkor und eine kurze Taxifahrt vom Nachtmarkt entfernt liegt dieses komfortable Stadthotel. Es ist ein idealer Ausgangspunkt, um Siem Reap und Angkor Wat zu erkunden, mit schönen Zimmern und ausgezeichnetem Service.

Zimmer & Ausstattung
206 Zimmer und Suite verfügen über Bad mit Badewanne, Klimaanalage, TV, WiFi, Kaffee-|Teekocher, Safe, Minibar

> Superior-Zimmer (D1) | 30 qm | max. 3 Erw. bzw. 2 Erw. und 2 Kinder 0-11 Jahre 1.-4. Stockwerk
> Deluxe-Zimmer (D2) | 35 qm | max. 3 Erw. bzw. 2 Erw. und 2 Kinder 0-11 Jahre | 4. Stockerwerk | separate Dusche

Essen & Trinken
2 Restaurants, 2 Bars, 1 Poolbar

Freizeit & Unterhaltung
Swimmingpool (Salzwasser), Fitnessbereich, Spa, Sauna, Jacuzzi, Fahrradverleih, Kochkurse und Souvenirladen

Lage
Siem Reap | Stadtzentrum | Straße nach Angkor
Entfernungen: Flughafen Siem Reap ca. 60 Fahrminuten, Angkor Tempel-Park ca. 7 Fahrminuten, Alter Markt ca. 5 Fahrminuten

Ab-Preise in € pP | N REPOH1301

z.B. Nov-März	Code	Verpfl.	DZ	EZ
Superior	D1	ÜF	43	86
Deluxe	D2	ÜF	52	104

Angkor Village Hotel

Nahe der Tempelanlage Angkor Wat erwartet Sie das charmante Boutique-Hotel Angkor Village: Ein kleines, gemütliches Hotel, inspiriert von einem traditionellen kambodschanischen Dorf und eingebettet in eine herrlich idyllische Gartenanlage mit Lotusteichen und tropischer Vegetation. Als Mitglied der Small Luxury Hotels of the World erwartet Sie neben Ruhe und Gelassenheit ein besonders aufmerksamer und persönlicher Service.

Zimmer & Ausstattung
41 Zimmer und Suiten, verteilt auf verschiedene Gebäude, verfügen über bodentiefe Fenster, Bad mit Dusche, Klimaanlage, Minibar, Kaffee-|Teekocher, Safe

> Garden View-Zimmer (D1) | 38 qm | max. 3 Erw. bzw. 2 Erw. und 1 Kind 0-11 Jahre Erdgeschoss | Gartenblick | Gemeischaftsterrasse
> Water View-Zimmer (D2) | 38 qm | max. 3 Erw. bzw. 2 Erw. und 1 Kind 0-11 Jahre | Obergeschoss | Pool- oder Lotusteichblick Gemeinschaftsterrasse

Essen & Trinken: 1 Restaurant, 1 Lounge-Bar

Freizeit & Unterhaltung
Swimmingpool, Fitnessbereich, Spa, Kochkurse, Fahrradverleih | teilweise gegen Gebühr

Lage: Siem Reap | Stadtzentrum | Wat Bo
Entfernungen: Flughafen ca. 60 Fahrminuten, Angkor Tempel-Park ca. 15 Fahrminuten

Ab-Preise in € pP | N REPOH1401

z.B. Feb - März	Code	Verpfl.	DZ	EZ
Garden View	D1	ÜF	87	174
Water View	D2	ÜF	96	192

Tagesaktuelle Bestpreise, weitere Zimmerkategorien und Specials auf Anfrage | Transferinformationen ab Seite 333.



Phnom Penh

Phnom Penh ist die Hauptstadt des Königreichs Kambodscha. Die an den Flüssen Tonle Sap und Mekong gelegene Stadt hat ca. 2 Millionen Einwohner. Mit ihren lebhaften Boulevards, der reizvollen Uferpromenade und einer faszinierenden Mischung aus traditionellen und modernen Gebäuden zählt Phnom Penh zu den ansprechendsten Städten Südostasiens.

Besichtigen Sie das Nationalmuseum mit seiner Sammlung alter Khmer-Kunst, schlendern Sie entlang der Uferpromenade und erfahren Sie mehr über Kambodschas dunkle Geschichte und den Völkermord der Roten Khmer. Lassen Sie sich die hervorragenden Restaurants, die zahlreichen Rooftop-Bars und das Nachtleben nicht entgehen!



Stadtrundfahrt Phnom Penh

Halb- oder Ganztägig
Privattour, deutschsprachig
Beginn: Täglich, ab | bis Hotel

Auf der halbtägigen Stadtrundfahrt besichtigen Sie den Königspalast, heute erneut die offizielle Residenz des Königs, die Silberpagode und das Nationalmuseum. Auf der Ganztagestour sehen Sie zudem den Wat Phnom Tempel und das Tuol Sleng Museum, ehemalige Folterstätte während der Schreckensherrschaft der Roten Khmer, sowie den Russischen Markt.

Tourdauer: ca. 08.00 - 12.00 oder ca. 14.00 - 18.00 Uhr (halbtägig) | ca. 08.00 - 17.00 Uhr (ganztägig, Mittagessen inklusive)

Ab-Preise in € pro Person

	Code	2 Pers.	4 Pers.
Halbtägig	PNH0E10PH	133	104
Ganztägig	PNH0E10PF	178	146



Phnom Penh per Tuk Tuk

Halbtägig
Privattour, deutschsprachig
Beginn: Täglich, ab | bis Hotel

Sie entdecken per Tuk Tuk im Rahmen einer halbtägigen Stadtrundfahrt alle Höhepunkte der Hauptstadt. Sie sehen den Königspalast, heute erneut die offizielle Residenz des Königs, die Silberpagode mit ihrem beeindruckenden 90kg schweren Goldbuddha und das Nationalmuseum mit wunderbaren Kunstgegenständen aus der Khmer-Zeit.

Tourdauer: ca. 08.00 - 12.00 Uhr oder ca. 14.00 - 18.00 Uhr

Ab-Preise in € pro Person

	Code	2 Pers.	4 Pers.
Privat	PNH0E11PH	112	97



Good Morning Phnom Penh

Morgens
Privattour, deutschsprachig
Beginn: Täglich, ab | bis Hotel

Sie werden am frühen Morgen von einem Tuk Tuk abgeholt. Erster Halt ist das Unabhängigkeitsdenkmal, danach schlendern Sie durch die Gärten, um die Einheimischen bei ihren Übungen zu beobachten. Sie fahren weiter zum Wat Ounalom. Nach einer Führung durch den Tempel besuchen Sie den lokalen Markt Phsar Kandal. Sie spazieren am Flussufer entlang und genießen eine typische Khmer-Nudelsuppe (Kay Taev) zum Frühstück. Abschließend besichtigen Sie den Wat Phnom, das Wahrzeichen von Phnom Penh.

Tourdauer: ca. 05.00 - 09.00 Uhr

Ab-Preise in € pro Person

	Code	2 Pers.	4 Pers.
Privat	PNH0E16PH	88	76



Tuol Sleng & Killing Fields

Halbtägig
Privattour, deutschsprachig
Beginn: Täglich, ab | bis Hotel

Das Tuol Sleng Museum, ehemaliges Gefängnis S-21 der Roten Khmer, dient heute der Erinnerung an die dort begangenen Verbrechen. Choeung Ek, etwa 17 km südlich von Phnom Penh gelegen, ist heute eine Gedenkstätte. Es ist das bekannteste der sogenannten Killing Fields, auf denen das Regime der Roten Khmer zwischen 1975 und 1979 etwa 17.000 Menschen exekutierte. Massengräber mit 8.985 Leichen wurden nach dem Fall der Diktatur entdeckt.

Tourdauer: ca. 08.00 - 12.00 Uhr oder ca. 14.00 - 18.00 Uhr

Ab-Preise in € pro Person

	Code	2 Pers.	4 Pers.
Privat	PNH0E12PH	113	89



Spirituelles Oudong

Ganztägig
Privattour, deutschsprachig
Beginn: Täglich, ab | bis Hotel

Nach einer ca. 1-stündigen Fahrt gelangen Sie ins hügelige Gebiet von Oudong, die ehemalige Hauptstadt des Khmer Reiches (1618-1866). Sie besichtigen verschiedene Tempel und Stupas. Vom Phnom Oudong Hügel aus genießen Sie eine traumhafte Aussicht. Später haben Sie die Chance auf ein einmaliges Erlebnis, in dem Sie an einer buddhistischen Mönchszeremonie teilnehmen dürfen. Auf dem Rückweg besuchen Sie ein Dorf, welches für seine Silberschmiedearbeiten bekannt ist. Mittagessen inklusive.

Tourdauer: ca. 07.30 - 16.30 Uhr

Ab-Preise in € pro Person

	Code	2 Pers.	4 Pers.
Privat	PNH0E14PF	181	141



Silk Island mit Boot, Tuk Tuk & Rad

Ganztägig
Privattour, deutschsprachig
Beginn: Täglich, ab | bis Hotel

Mit dem Tuk Tuk und dem Boot erreichen Sie die malerische Mekoninsel Koh Dach unweit von Phnom Penh. Mit dem Fahrrad erkunden Sie das Kleinod und tauchen in das ländliche Leben der Insel ein. Sie besuchen unter anderem eine Gemüseplantage und sehen, wie Seide verarbeitet und gewebt wird. Das Mittagessen wird Ihnen in einem traditionellen Khmer-Haus serviert, bevor es per Boot und Tuk Tuk zurück nach Phnom Penh geht. Mittagessen inklusive.

Tourdauer: ca. 08.00 - 15.00 Uhr

Ab-Preise in € pro Person

	Code	2 Pers.	4 Pers.
Privat	PNH0E15PF	269	207

Tagesaktuelle Bestpreise und Preise weitere Personen auf Anfrage. Obligatorische oder saisonale Zuschläge möglich.

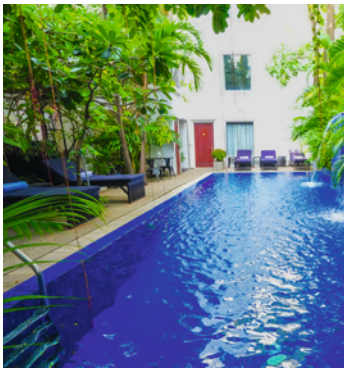



La Rose Suites ☆☆☆☆

B BOUTIQUE

Dieses charmante Boutique-Hotel liegt im Herzen von Phnom Penh. Es bietet seinen Gästen aufwendig und anspruchsvoll gestaltete Zimmer, einen freundlichen und persönlichen Service sowie eine gute Ausgangslage für Stadtbesichtigungen aller Art. Nach einem erlebnisreichen Tag in der Hauptstadt Kambodschas kann man am hoteleigenen Pool neue Energie tanken.

Zimmer & Ausstattung
68 Suiten und Apartments verfügen über Schreibtisch, Bad mit Dusche, Klimaanlage, TV, DVD-Player, Telefon, WiFi, Minibar, Kaffee-|Teekocher, Safe

- Junior Suite (U1) | 45 qm | max. 3 Erw. bzw. 2 Erw. und 1 Kind 0-11 Jahre
- Junior-Suite mit Balkon (U2) 45 qm | max. 3 Erw. bzw. 2 Erw. und 1 Kind 0-11 Jahre | Balkon

Essen & Trinken: 1 Restaurant, 1 Poolbar

Freizeit & Unterhaltung
Swimmingpool, Fitnessbereich und Spa

Lage: Phnom Penh | Stadtzentrum | Tonle Bassak. Entfernungen: Flughafen Phnom Penh ca. 30 Fahrminuten, Uferpromenade ca. 5 Fahrminuten, Restaurants, Bars & Einkaufsmöglichkeiten ca. 5 Gehminuten

Tischler Tipp
Die Minibar wird täglich kostenlos aufgefüllt und das Frühstück bis 22.00 Uhr serviert!

Ab-Preise in € pP | N **PNH0H1404**

z.B. Jan - Dez	Code	Verpfl.	DZ	EZ
Junior-Suite	U1	ÜF	91	168
Junior-Suite Balkon	U2	ÜF	97	182

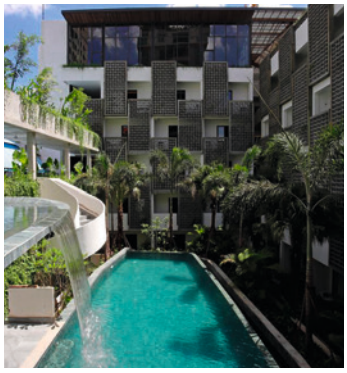

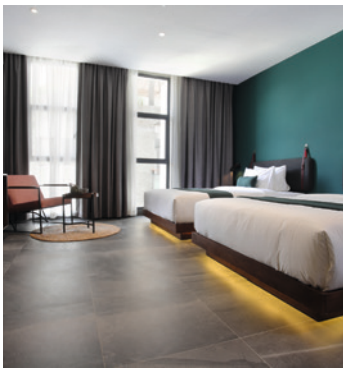

Baitong Resort ☆☆☆

D DESIGN

Mitten im lebendigen Zentrum von Phnom Penh erwartet Sie dies Hotel als stilvolle Ruheoase mit modernem Design und tropischem Flair. Viel Grün, klare Linien und eine entspannte Atmosphäre schaffen einen angenehmen Rückzugsort nach erlebnisreichen Stunden. Restaurants, Cafés und Sehenswürdigkeiten sind gut erreichbar.

Zimmer & Ausstattung
104 Zimmer verfügen über Bad mit Dusche, Klimaanlage, TV, Telefon, WiFi, Minibar, Kaffee-|Teekocher, Safe

- Standard-Zimmer (D1) | 29 qm | max. 2 Erw. und 2 Kinder 0-5 Jahre bzw. 2 Erw. und 1 Kind 0-11 Jahre
- Superior City View-Zimmer (D2) | 28 qm max. 2 Erw. und 2 Kinder 0-5 Jahre bzw. 2 Erw. und 1 Kind 0-11 Jahre | Stadtblick | Balkon
- Deluxe Pool View-Zimmer (D3) | 38 qm | max. 3 Erw. bzw. 2 Erw. und 2 Kinder 0-5J. oder 1 Kind 0-11 Jahre| Poolblick | Balkon

Essen & Trinken: 1 Restaurant, 1 Café, 1 Bar

Freizeit & Unterhaltung
2 Swimmingpools, Jacuzzi, Fitnessbereich, Spa | teilweise gegen Gebühr

Lage
Phnom Penh | Stadtzentrum | BKK1
Entfernungen: Flughafen Phnom Penh ca. 30 Fahrminuten, Uferpromenade ca. 10 Fahrminuten, Restaurants ca. 5 Gehminuten

Ab-Preise in € pP | N **PNH0H1302**

z.B. Jan - Dez	Code	Verpfl.	DZ	EZ
Standard	D1	ÜF	51	102
Deluxe	D3	ÜF	70	140





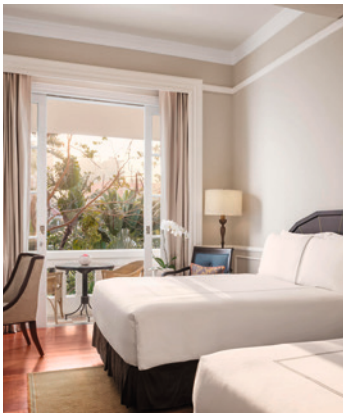

Raffles Hotel Le Royal ☆☆☆☆☆

NOSTALGIE

Es gibt wohl nur wenige Hotels, die den architektonischen Charme der Kolonialzeit so widerspiegeln wie das Raffles Hotel Le Royal. Es gilt als eine der besten Adressen in Phnom Penh. Hier logierten schon Politiker, Schriftsteller und große Abenteurer. Lassen Sie sich auf eine nostalgische Zeitreise entführen.

Zimmer & Ausstattung
175 Zimmer im Art Deco Stil eingerichtet, verfügen über Bad mit Dusche, Klimaanlage, TV, Telefon, WiFi, Minibar, Kaffee-|Teekocher, Safe

- State-Zimmer (D1) | 33 qm | max. 3 Erw. ubzw. 2 Erw. und 2 Kinder 0-12 Jahre | Gartenblick
- State Poolview-Zimmer (D2) | 33 qm | max. 3 Erw. ubzw. 2 Erw. und 2 Kinder 0-12 Jahre | Poolblick
- Landmark Gardenview-Zimmer (D3) | 34 qm | max. 3 Erw. ubzw. 2 Erw. und 2 Kinder 0-12 Jahre | Gartenblick
- Landmark Poolview-Zimmer (D4) | 34 qm max. 3 Erw. ubzw. 2 Erw. und 2 Kinder 0-12 Jahre | Poolblick

Essen & Trinken
2 Restaurants
3 Cafés
1 Bar

Freizeit & Unterhaltung
2 Swimmingpools Fitnessbereich, Spa, Sauna, Jacuzzi, Dampfbad

Lage Phnom Penh | Stadtzenturm | Wat Phnom. Entfernungen: Flughafen Phnom Penh ca. 30 Fahrminuten, Uferpromenade mit Restaurants und Bars ca. 7 Fahrminuten

Tischler Tipp
Als das Hotel Le Royal renoviert wurde, fand man ein Cocktailglas mit dem Lippenstiftabdruck von Jackie Kennedy, als sie 1967 im Hotel übernachtete. Das Glas ist in der Vitrine zwischen der Lobby und der Elephant Bar ausgestellt.

Ab-Preise in € pro Person | Nacht inkl. Frühstück **PNH0H1400**

	Code	Nebensaison 01.04. - 31.10.	Hauptsaison 01.11. - 31.03.
State-Zimmer	D1	DZ 128 | EZ 256	DZ 181 | EZ 362
Landmark Poolview-Zimmer	D2	DZ 167 | EZ 334	DZ 214 | EZ 428

Tagesaktuelle Bestpreise, weitere Zimmerkategorien und Specials auf Anfrage | Transferinformationen ab Seite 333.

Kambodschas Küste & Inselwelt









Villy Om *Partner vor Ort*

Mein Zuhause ist die pulsierende Stadt Phnom Penh. Ich liebe Kambodscha wegen seiner reichen Kultur und der atemberaubenden Landschaft. Zu meinen Lieblingsorten gehören die wunderschönen Strände von Koh Rong, wo der unberührte weiße Sand und das kristallklare Wasser die perfekte Erholung bieten. Die Schönheit und die friedliche Atmosphäre der Insel machen sie zu einem wahren Paradies, das ich gerne mit Tischler-Gästen teile. Mein persönlicher Tipp für Naturliebhaber: Genießen Sie die ursprüngliche Natur des Cardamom-Gebirges oder entdecken Sie den Tatai River bei einer stimmungsvollen Bootsfahrt.

Die Südküste Kambodschas und die vorgelagerten Inseln mit ihren kilometerlangen Sandstränden sind ein wahres Paradies. Erst in den letzten Jahren hat sich die Region enorm entwickelt. Viele neue Hotels sind auf den Inseln entstanden. Eine Badeverlängerung in Kambodscha nach einer erlebnisreichen Rundreise durch das Land lässt sich gut mit dem Süden kombinieren. Die Abgeschiedenheit und dünne Besiedlung der Region hat ihre Vorteile. Die einsame, hügelige Küste am Golf von Siam ist ein Naturparadies. Ein echter Geheimtipp!

Sihanoukville
Die Region war während der Kolonialzeit und auch in den letzten Jahren ein beliebtes Urlaubsziel. Inzwischen hat sich das Stadtbild stark gewandelt: Casinos und riesige Hotels ziehen vor allem Touristen aus dem asiatischen Raum an. Für europäische Gäste ist der Ort nur noch Ausgangspunkt zu den vorgelagerten Inseln.

Koh Rong Archipel
Der Archipel besteht aus 22 Inseln mit puderweißen Sandstränden und türkisblauem Wasser. Die ehemaligen Backpacker-Inseln Koh Rong und Koh Rong Sanloem waren lange ein Geheimtipp. Inzwischen haben sich einige hochwertige Hotels sowie lokale Restaurants und Bars angesiedelt. Gästen, die Ruhe und Abgeschiedenheit suchen, empfehlen wir unsere Hotels auf Koh Rong. Gäste, die eine große Auswahl an Restaurants und Bars schätzen, sind am Saracen Beach auf Koh Rong Sanloem gut aufgehoben. Die Inseln sind mit lokalen Fähren oder teilweise mit hoteleigenen Speedbooten von Sihanoukville aus in ca. 1-2 Stunden zu erreichen.

Kampot & Kep
Früher war diese Region als „Côte d'Azur" Kambodschas bekannt. Das beschauliche Kampot mit seinen alten Kolonialbauten ist vor allem durch den Pfefferanbau berühmt geworden und in Kep kann man auf dem Crab Market die besten Meeresfrüchte probieren! Das authentische Kambodscha erwartet Sie!

Koh Kong & Cardamom-Gebirge
Im Südwesten Kambodschas zeigt sich das Land von seiner besonders ursprünglichen Seite. Rund um Koh Kong prägen dichter Regenwald, Mangroven, Flüsse und Wasserfälle die Landschaft, während sich im Hinterland die grünen Ausläufer des Cardamom-Gebirges erheben. Die Region eignet sich ideal für Bootsfahrten, leichte Wanderungen, Kajaktouren und naturnahe Erlebnisse abseits der klassischen Route.

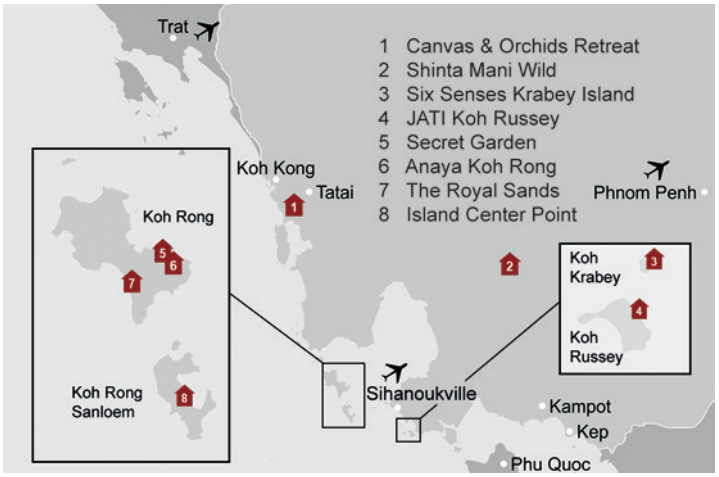









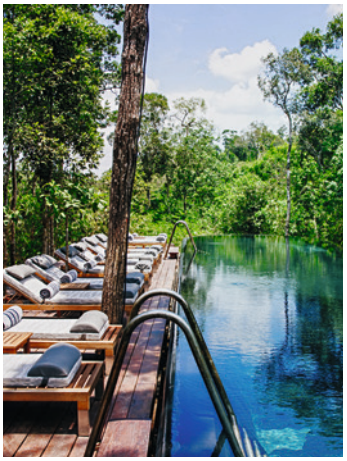



Canvas & Orchids

BEWUSST

Abseits der Touristenpfade, mitten im dichten Wald, liegt diese bezaubernde Lodge in der Nähe des Dorfes Tatai. Die gesamte Anlage ist auf dem Wasser gebaut, die schwimmenden Zelte sind durch Stege miteinander verbunden und sogar das Restaurant und die Lobby befinden sich auf einem großen Floß. Die neueren Familienzelte sind an Land gebaut. Dieses einzigartige Konzept schafft eine wunderbar friedliche und harmonische Atmosphäre. Darüber hinaus bietet die Lodge eine große Vielfalt an Aktivitäten in der Umgebung und ein freundlicher, sehr persönlicher Service sorgt dafür, dass man sich hier rundum wohlfühlen kann.

Zimmer & Ausstattung
Großzügige 13 Floating-Zelte und 5 Family-Zelte verfügen über Bad mit Dusche, Deckenventilator, TV, WiFi (schwache Verbindung, Ausfälle möglich), Minibar, Terrasse

- Floating-Zelt (D1) | 45 qm | max. 2 Erw. und 1 Kind 0-11 Jahre | auf dem Wasser gebaut
- Family-Zelt (D2) | 65 qm | max. 2 Erw. und 3 Kinder 0-11 Jahre | an Land gebaut | Schlafzimmer durch Vorhang getrennt

Essen & Trinken
1 Restaurant

Freizeit & Unterhaltung
Kajaks, Ausflüge | gegen Gebühr

Lage
Koh Kong | Tatai | Flusslage
Entfernungen: Trat in Thailand ca. 3 Stunden Fahrzeit, Sihanoukville ca. 3.5 Stunden Fahrzeit, Phnom Penh ca. 4.5 Stunden Fahrzeit

Tischler Tipp
Dieses Resort ist in unseren Rundreisen „Khmer Tempel & Küste“ und „Kambodschas Küste & Inseln“ enthalten

Ab-Preise in € pro Person | Nacht inkl. Frühstück **PNH0H5300**

	Code	Nebensaison z.B. 01.05. - 30.06.	Hauptsaison z.B. 01.11. - 30.04.
Floating-Zelt	D1	DZ 109 | EZ 218	DZ 128 | EZ 256
Family-Zelt	D2	DZ 82 | EZ 164	DZ 96 | EZ 192

Shinta Mani Wild

BEWUSST

4 Tage | 3 Nächte • ab | bis Phnom Penh

Tief im tropischen Regenwald des südlichen Cardamom-Gebirges erwartet Sie mit dem „Shinta Mani Wild” ein außergewöhnliches Hideaway, das luxuriösen Komfort mit beeindruckenden Naturerlebnissen verbindet. Die stilvollen Zeltvillen sind von dichtem Dschungel, Flussläufen und Wasserfällen umgeben und schaffen eine Atmosphäre von Abenteuer, Exklusivität und wohltuender Abgeschiedenheit. Ob bei geführten Entdeckungstouren, bei entspannten Momenten am Wasser oder bei kulinarischen Erlebnissen inmitten der Natur - jeder Aufenthalt ist intensiv, persönlich und besonders. Die 15 individuell gestalteten Zelte bieten mit Kingsize-Betten, Klimaanlage, Regenduschen, Badewannen auf der Terrasse und stilvollem Vintage-Safari-Interieur luxuriösen Komfort.

1. Tag Phnom Penh - Cardamom, ca. 130km | 2.5h | A
Transfer ohne Reiseleitung von Phnom Penh oder Sihanoukville ins Cardamom Gebiet, Fahrt durch Dschungel, Zipline ins luxuriöse Shinta Mani Wild, Willkommen in der Wildnis!

2. Tag: Shinta Mani Wild | F,M,A
Vielfältiges Aktivitätenprogramm im Dschungel, Ihr persönlicher Butler berät Sie gerne: Wanderungen, Mountainbiking, Kajakfahren, Bootsausflüge, Vogelbeobachtungen, Jeep- oder Motorradtouren, Spaziergänge mit Naturführer, Ziplining, gemütliche Picknicks

3. Tag: Shinta Mani Wild | F,M,A
Teilnahme an einer Anti-Wilderei-Patrouille mit Rangern, Aufspüren von Fallen und Lagern von Wilderern, Zeit am wunderschönen Swimmingpool oder Fluss, Massage oder traditionelle Heilanwendungen im Spa, spektakuläre Cocktailrunden an außergewöhnlichen Orten

4. Tag: Cardamom - Phnom Penh, ca. 130km | 2.5h | F
Genießen Sie den Morgen in der Wildnis, Transfer nach Sihanoukville oder Phnom Penh
Programmänderungen vorbehalten

Leistungspaket
- Rundreise, Mahlzeiten, Getränke, Butler, Spa & Wellness, Yoga, Minibar, Wäscheservice, Eintrittsgelder lt. Programm
- Unterkunft im Shinta Mani Wild
- Beförderung in klimatisierten Fahrzeugen
- Englisch sprechende Reiseleitung

Privattour, englischsprachig
Beginn: Täglich

Sie übernachten in folgenden Hotels

Ort	Nächte	Hotel
Cardamom	3	Shinta Mani Wild

Ab-Preise in € pP | DZ **PNH5R1006**

	Code	2 Pers.	1 Pers.
Wild-Zelt	D201	5564	9963
Waterfall-Zelt	D202	7028	12926

Tagesaktuelle Bestpreise, weitere Zimmerkategorien und Specials auf Anfrage | Transferinformationen ab Seite 333.







Six Senses Krabey Island

WELLNESS

Die idyllische, 30 Hektar große Privatinsel liegt etwa 15 Bootsminuten vom kambodschanischen Festland bei Sihanoukville entfernt. Dort angekommen erwartet Sie das brandneue Six Senses Krabey Island mit 40 privaten Poolvillen, traumhaft eingebettet in die Dschungellandschaft, umgeben von felsiger Küste. Lassen Sie sich vom aufmerksamen Service, dem erstklassigen Spa und den kulinarischen Spezialitäten verwöhnen und genießen Sie einen außergewöhnlichen Urlaub auf einer traumhaften Privatinsel, umgeben vom kristallklaren Wasser des Golfs von Siam.

Zimmer & Ausstattung
40 Villen auf der ganzen Insel verteilt verfügen über komplette Privatsphäre, großen Wohnbereich, Bad mit Regendusche, Badewanne, Guest Experience Maker, Klimaanlage, Ventilator, TV, Telefon, WiFi, Minibar, Kaffee-|Teekocher, Safe, Terrasse

- Hideaway Pool Villa-Suite (Z1) | 120 qm max. 3 Erw. bzw. 2 Erw. und 1 Kind 0-11 Jahre | Dschungelblick
- Ocean Pool Villa-Suite (Z3) | 120 qm | max. 3 Erw. bzw. 2 Erw. und 1 Kind 0-11 Jahre | Meerblick

Weitere Zimmerkategorien (Ocean Pool-Villa, Oceanfront Pool Vila-Suite, Oceanfront Two Bedroom Pool-Villa) auf Anfrage

Essen & Trinken
2 Restaurants
1 Poolbar
Sunsetbar

Freizeit & Unterhaltung
Swimmingpool, Spa, Yoga-Pavillon, Fitnessbereich mit Trainer, Outdoor-Fitness, Wassersport mit Schnorcheln, Kajak, Stand-Up-Paddling, Bootsausflüge, Kino, Bibliothek, Boutique, Kinderclub, Babysitter, Kochkurse | teilweise gegen Gebühr

Lage
Sihanoukville | Privatinsel Koh Krabey
Entfernungen: Sihanoukville ca. 15 Bootsminuten + 10 Fahrminuten, Phnom Penh ca. 4 Stunden Fahrzeit

Tischler Tipp
Das Natur- und Tierschutzgebiet Six Senses Krabey Island ist auch die Heimat von über 40 Vogelarten, darunter einige seltene Arten wie die Asiatische Grüntaube.



Ab-Preise in € pro Person | Nacht inkl. Frühstück **KOSOH2500**

		Nebensaison	Hauptsaison
	Code	z.B. 01.05. - 30.09.	z.B. 10.01. - 31.03.
Hideaway Pool Villa-Suite	Z1	DZ 404 | EZ 808	DZ 623 | EZ 1246
Ocean Pool Villa-Suite	Z3	DZ 513 | EZ 1026	DZ 781 | EZ 1562

Tagesaktuelle Bestpreise, weitere Zimmerkategorien und Specials auf Anfrage | Transferinformationen ab Seite 333.





The Royal Sands

D DESIGN

Willkommen im Paradies! Das Resort liegt direkt am weitläufigen, puderfeinen Sandstrand der tropischen Insel Koh Rong und ist ideal für Ruhesuchende und Genießer. In der offen gestalteten Hotelanlage wurden geschmackvolle Naturmaterialien wie Teakholz und Bambus verarbeitet. Die freistehenden Villen sind so positioniert, dass man vom Bett aus die beste Aussicht hat. Erleben Sie entspannte Urlaubstage an kristallklarem, türkisfarbenem Wasser und mit legendären Sonnenuntergängen am Golf von Siam.

Zimmer & Ausstattung
67 offen gestaltete, freistehende Villen verfügen über eine Innen- und Außendusche, Bad, Klimaanlage, Ventilator, TV, Telefon, WiFi, Minibar, Kaffee-|Teekocher, Safe, Terrasse mit Tagesbett

- Superior-Villa (Z5) | 79 qm | max. 3 Erw. bzw. 2 Erw. und 1 Kind 0-12 Jahre
- Oceanview-Villa (Z1) | 79 qm | max. 3 Erw. bzw. 2 Erw. und 1 Kind 0-12 Jahre | Meerblick
- Beachfront Pool-Villa (Z4) | 147 qm | max. 3 Erw. bzw. 2 Erw. und 1 Kind 0-12 Jahre | privater Pool | Strandlage

Weitere Villenkategorien (Deluxe Pool-Villa, 2 Bedroom Oceanview Pool-Villa, 3 Bedroom Beachfront Pool-Villa) auf Anfrage

Essen & Trinken
2 Restaurants
1 Lagerfeuer-Lounge

Freizeit & Unterhaltung
Infinitypool, Fitnessbereich, Kajak, Fahrradverleih, Fischen, Schnorcheln, Tauchen | teilweise gegen Gebühr

Lage
Koh Rong | Long Beach | Strandlage
Entfernungen: Hafen Sihanoukville ca. 60 Bootsminuten, Phnom Penh ca. 4 Stunden Fahrzeit, nächster Ort mit Restaurants 5km entfernt

Hinweise
Optionale Halbpension ab € 77 oder Vollpension ab € 121 p.P. pro Nacht

Tischler Tipp
Das Royal Sands liegt am wohl schönsten Strand des Koh Rong Archipels.
Gäste können täglich 30 Minuten kostenlos Kajak, Bodyboard oder Stand-up-Paddleboard fahren (Änderungen vorbehalten)





Ab-Preise in € pro Person | Nacht inkl. Frühstück **KOSOH2400**

		Nebensaison	Hauptsaison
	Code	z.B. 12.04. - 14.07.	z.B. 06.01. - 11.04.
Superior-Villa	Z5	DZ 169 | EZ 338	DZ 300 | EZ 600
Beachfront Pool-Villa	Z4	DZ 340 | EZ 680	DZ 604 | EZ 1208

Tagesaktuelle Bestpreise, weitere Zimmerkategorien und Specials auf Anfrage | Transferinformationen ab Seite 333.













The Secret Garden

Das charmante Mittelklassehotel liegt direkt am ruhigen Pagoda Beach und empfängt seine Gäste mit entspannter Atmosphäre und herzlicher Gastfreundschaft. Es besticht durch seine geschmackvolle, vom skandinavischen Stil inspirierte Gestaltung und bietet eine ideale Umgebung für Erholungssuchende, die fernab vom Trubel die natürliche Schönheit Kambodschas genießen möchten.

Zimmer & Ausstattung
17 Bungalows verfügen über Bad, Klimaanlage, WiFi, Minibar, Kaffee-|Teekocher, Safe, Terrasse

- Garden View-Zimmer (D1) | 25 qm | max. 3 Erw. bzw. 2 Erw. und 1 Kind 0-12 Jahre Gartenblick
- Sea View-Zimmer (D3) | 36 qm | max. 3 Erw. bzw. 2 Erw. und 1 Kind 0-12 Jahre | Meerblick
- Executive Beachfront-Zimmer (D2) | 36 qm | max. 4 Erw. bzw. 2 Erw. und 2 Kinder 0-12 Jahre (bei vier Personen wird es sehr eng, empfohlen werden maximal drei Personen) | Strandlage

Weitere Zimmerkategorien (Deluxe Beachfront, Family Garden View) auf Anfrage.

Essen & Trinken
1 Restaurant mit Bar

Freizeit & Unterhaltung
Swimmingpool, Kajak, Spa, Ausflüge | teilweise gegen Gebühr

Lage
Koh Rong | Pagoda Beach | Strandlage
Entfernungen: Hafen Sihanoukville ca. 60 Bootsminuten, weitere Resort-Restaurants ca. 5 Gehminuten

Anaya Koh Rong

Das Anaya Hotel auf Koh Rong ist ein Inselparadies. Das kleine Boutique-Hotel liegt direkt am feinsandigen Strand, umrahmt von prächtigen Kokospalmen. Die Zimmer im schlichten Design liegen nur wenige Schritte vom kristallklaren Wasser entfernt. Es erwartet Sie ein Hotel mit zeitgemäßem Chic und einem persönlichen Service, der Sie als Gast willkommen heißt und als Freund verabschiedet. Hier erleben Sie einen wahren Inseltraum abseits der großen Hotelanlagen.

Zimmer & Ausstattung
20 Zimmer verfügen über bodentiefe Fenster, Außenbad mit Dusche, Klimaanlage, WiFi, Safe, Terrasse

- Standard Jungle View-Zimmer (D1) | 42 qm | max. 3 Erw. bzw. 2 Erw. und 1 Kind 0-11 Jahre | Gartenblick
- Private Pool-Zimmer (D3) | 63 qm | max. 3 Erw. bzw. 2 Erw. und 1 Kind 0-11 Jahre privater Pool welcher nur seitlich durch einen Schilfzaun visuell abgeschirmt ist; um den Ausblick zu gewährleisten, sind diese nach vorne offen

Weitere Zimmerkategorie (Deluxe Sea View-Zimmer) auf Anfrage

Essen & Trinken
1 Restaurant mit Bar

Freizeit & Unterhaltung
Swimmingpool, Wassersport (durch Fremdanbieter) wie tauchen, schnorcheln, Stand-up Paddles, Bootsausflüge. Trekkingausflüge in den Dschungel | teilweise gegen Gebühr

Lage
Koh Rong | Pagoda Beach | Strandlage
Entfernungen: Hafen Sihanoukville ca. 60 Bootsminuten, Phnom Penh ca. 4 Stunden Fahrzeit, weitere Resort-Restaurants ca. 5 Gehminuten

Tischler Tipp
Nachts überrascht hier ein ganz besonderes Phänomen: leuchtendes Plankton, das dem Meer eine unwirkliche Beleuchtung verleiht

Ab-Preise in € pro Person | Nacht inkl. Frühstück KOS0H2304

	Code	Nebensaison z.B. 17.04. - 28.09.	Hauptsaison z.B. 15.01. - 13.04.
Garden View-Zimmer	D1	DZ 55 | EZ 110	DZ 64 | EZ 128
Sea View-Zimmer	D2	DZ 68 | EZ 136	DZ 84 | EZ 168

Ab-Preise in € pro Person | Nacht inkl. Frühstück KOS0H2302

	Code	Nebensaison z.B. 01.05. - 30.09.	Hauptsaison z.B. 01.11. - 30.04.
Standard-Zimmer	D1	DZ 62 | EZ 124	DZ 105 | EZ 210
Pool-Zimmer	D3	DZ 99 | EZ 198	DZ 142 | EZ 284

Tagesaktuelle Bestpreise, weitere Zimmerkategorien und Specials auf Anfrage | Transferinformationen ab Seite 333.





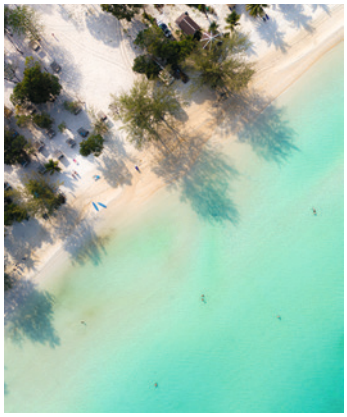







Island Center Point

Das Island Center Point liegt direkt an der Saracen Bay und ist ein entspannter Rückzugsort für alle, die die naturnahe Atmosphäre Kambodschas erleben möchten. Weißer Sand, türkisfarbenes Meer und die grün bewachsenen Hügel der Insel bilden die Kulisse für erholsame Tage am Strand. Die Anlage verbindet lässiges Barfußgefühl mit angenehmem Komfort und bietet einen schönen Strandbereich, einen Pool und ein Restaurant. Es ist ein Ort zum Ankommen, Abschalten und Genießen und somit ideal für Reisende, die eine unkomplizierte Inselauszeit mit besonderem Tropenflair suchen.

Zimmer & Ausstattung
56 Zimmer und Villen verfügen über Bad mit Dusche, Badewanne, Klimaanlage, WiFi, Minibar, Kaffee-|Teekocher, Safe, Balkon|Terrasse

- Hillside Deluxe-Zimmer (D1) | 36 qm | max. 3 Erw. bzw. 2 Erw., 1 Kind 0-5 Jahre und 1 Kind 0-12 Jahre | Baumkronen- und Buchtblick
- Deluxe Forest View-Zimmer (D2) | 52 qm max. 3 Erw. bzw. 2 Erw., 1 Kind 0-5 Jahre und 1 Kind 0-12 Jahre | Waldblick
- Deluxe Sea View-Zimmer (D3) | 52 qm | max. 3 Erw. bzw. 2 Erw., 1 Kind 0-5 Jahre und 1 Kind 0-12 Jahre | Meerblick

Weitere Zimmerkategorien (Deluxe Strandnähe-Zimmer, Family-Villa) auf Anfrage

Essen & Trinken
1 Restaurant
1 Bar

Freizeit & Unterhaltung
Swimmingpool, Spa, Boutique, Volleyball, Basketball, SUP-Board, Yoga-Matten, Wanderweg zum Wasserfall | teilweise gegen Gebühr

Lage
Koh Rong Sanloem| Saracen Bay | Strandlage
Entfernungen: Hafen Sihanoukville ca. 60-90 Bootsminuten, Phnom Penh ca. 4 Stunden Fahrzeit, Restaurants & Bars ca. 5 Gehminuten

JATI Koh Russey

D DESIGN

Das im Jahr 2025 eröffnete JATI Koh Russey Resort liegt eingebettet in die tropische Natur der kleinen Insel Koh Russey vor der Küste Kambodschas und ist nur eine kurze Speedbootfahrt vom Festland entfernt. Zwischen Strand, üppigem Grün und dem klaren Wasser des Golfs von Siam entsteht ein Rückzugsort, an dem Inselruhe und stilvoller Komfort harmonisch verbunden werden. Ein Resort für alle, die Kambodscha von seiner entspannten, ursprünglichen und zugleich hochwertigen Seite erleben möchten.

Zimmer & Ausstattung
82 Pavilions und Villen verfügen über Bad mit Dusche, Klimaanlage, Deckenventilator, TV, Telefon, WiFi, Minibar, Kaffee-|Teekocher, Safe, Terrasse

- Garden-Pavilion (D1) | 66 qm | max. 2 Erw. und 1 Kind 0-3 Jahre | Gartenblick
- Garden-Villa (Z1) | 88 qm | max. 3 Erw. bzw. 2 Erw. und 1 Kind 0-11 Jahre | Gartenblick
- Beachfront Pool-Villa (Z2) | 104 qm | max. 3 Erw. bzw. 2 Erw. und 2 Kinder 0-11 Jahre | privater Pool | Meerblick

Weitere Villenkategorien (Two Bedroom Garden Pool-Villa, Two Bedroom Beachfront Pool-Villa) auf Anfrage

Essen & Trinken
3 Restaurants
1 Bar

Freizeit & Unterhaltung
Swimmingpool, Fitnessbereich, Spa, Sauna, Eisbad, Tennis, Badminton, Minigolf, Pickleball, Tischtennis, Badminton, Volleyball, Kajak, Schnorcheln, Stand-up-Paddling, Kids-Club | teilweise gegen Gebühr

Lage
Koh Russey | Strandlage
Entfernungen: Hafen Sihanoukville ca. 10 Bootsminuten, Flughafen Sihanoukville ca. 15 Fahrminuten, Phnom Penh ca. 3.5 Stunden Fahrzeit

Ab-Preise in € pro Person | Nacht inkl. Frühstück KOSOH2305

	Code	Nebensaison z.B. 01.05. - 26.09.	Hauptsaison z.B. 15.02. - 08.04.
Hillside Deluxe	D1	DZ 51 | EZ 102	DZ 58 | EZ 116
Deluxe Sea View	D3	DZ 74 | EZ 148	DZ 83 | EZ 166

Ab-Preise in € pro Person | Nacht inkl. Frühstück KOSOH2402

	Code	Nebensaison z.B. 01.04. - 31.10.	Hauptsaison z.B. 06.01. - 31.03.
Garden-Pavilion	D1	DZ 129 | EZ 258	DZ 174 | EZ 348
Beachfront Pool-Villa	Z2	DZ 439 | EZ 878	DZ 512 | EZ 1024

Tagesaktuelle Bestpreise, weitere Zimmerkategorien und Specials auf Anfrage | Transferinformationen ab Seite 333.

LAOS







สะบายดีปู่ลาว
»SABAIDEE YU LAOS«

WILLKOMMEN IM LAND DER MILLIONEN ELEFANTEN

Gibt es einen poetischeren Namen? Einst wurde Laos das „Land der Millionen Elefanten“ genannt, ein Ort, an dem Mensch, Tier und Natur in Harmonie lebten. Noch heute wird die Stimmung in Laos von vielen als verträumt empfunden. Genau das macht den Reiz dieses Kleinods am Mekong aus. Nur wer Geduld und genügend Zeit mitbringt, dringt in Laos zum Kern des Lebens vor: zu Ruhe und Gelassenheit. Das Land hat dem Besucher viel zu bieten: die Spuren der französischen Kolonialzeit ebenso wie die prunkvollen, mit Leben erfüllten Tempelanlagen in Luang Prabang und außerhalb der Ballungszentren, die schier unglaubliche Ursprünglichkeit und Natürlichkeit. Man findet verträumte Dörfer, traditionelle Bergstämme und eine malerische Berg- und Flusslandschaft. Unglaublich ist die ethnische und kulturelle Vielfalt. Rund 50 Völker, die in Laos beheimatet sind, prägen das Land, Sabaidee - so freundlich und offen heißen die Einheimischen Besucherinnen und Besucher willkommen.

Beste Reisezeit November - April

Klima
Tropisches Monsunklima mit warmen Temperaturen und hoher hoher Luftfeuchtigkeit. In der Regenzeit von Mai bis Oktober wechseln sich heftige, tropische Regengüsse mit sonnigen Stunden ab. Im Norden von Laos kann es im Winter sehr kalt werden.



Petra Heiland *Tischler Team*

Ich liebe das Reisen – Asien hat mich sofort in seinen Bann gezogen. Besonders zieht es mich immer wieder an den majestätischen Mekong. Eine meiner schönsten Reisen führte mich nach Laos. Die unberührte Natur, die Freundlichkeit der Menschen und die reiche Kultur haben mich fasziniert. Die Tempel von Luang Prabang, Bootsfahrten auf dem Mekong und Wanderungen durch grüne Reisfelder. Planen Sie unbedingt einen Abstecher in die Region der 4000 Inseln ein! Mein persönlicher Hoteltipp für Sie ist die wunderschöne, kleine La Folie Lodge in ruhiger Umgebung am Fluss. Ideal zum Entspannen!

TISCHLER TIPPS



- Die gemächliche und ruhige UNESCO-Weltkulturstadt Luang Prabang
- Besuch des Mandalao Elefantenschutzprojekts bei Luang Prabang
- Der unberührte Süden bei Pakse mit seinen Wasserfällen und den mystischen Tempel Vat Phou
- Die atemberaubenden Karstlandschaften in und um Vang Vieng
- Auf einer Mekong-Flusskreuzfahrt das Flussleben und die traumhafte Szenerie ganz entspannt erleben











Hauptstadt Vientiane

Bevölkerung ca. 7.5 Millionen

Sprache Lao, Englisch, Französisch

Religion 66% Buddhisten

Verkehr Rechtsverkehr

Zeitverschiebung
Sommer MEZ +5 Stunden
Winter MEZ +6 Stunden

Flugdauer ca. 14 Stunden mit Umsteigen

Feiertage
14.-16.4. Laotisches Neujahr Pi Mai, 2.12. Nationalfeiertag. Religiöse Feiertage richten sich nach dem Mondkalender und können sich verschieben. Feiertage, die auf ein Wochenende fallen, werden am folgenden Werktag kompensiert. Ruhetag ist Sonntag.

Gut zu wissen
Alle Tempel sind heilige Stätten. Mit oder ohne Kleidervorschriften. Empfehlung: Schultern, Arme und Beine (knielang) bedecken.

Fun Fact
In Laos gilt eine landesweite Sperrstunde, nach der fast alle Bars, Restaurants und Nachtclubs um Mitternacht schließen müssen.

Hinweise zu Einreise-, Gesundheits- und Zollbestimmungen sowie weitere Informationen finden Sie auf Seite 330.



Klimatabelle Vientiane

Ø Werte	Jan	Feb	März	Apr	Mai	Juni	Juli	Aug	Sep	Okt	Nov	Dez
Temperatur °C	29	31	34	34	33	32	32	32	32	31	30	29
Regentage	1	2	4	7	15	17	18	18	16	7	2	1
Luftfeuchtigkeit %	76	72	70	72	78	80	84	85	82	80	78	76





HÖHEPUNKTE



- Almosengang in der UNESCO-Kulturstadt Luang Prabang
- Wasserfälle und 4.000 Inseln in der Südspitze von Laos
- Vat Phou Tempel





Höhepunkte Laos

HÖHEPUNKTE

9 Tage | 8 Nächte • ab Luang Prabang | bis Pakse

Laos gilt immer noch als Geheimtipp in Südostasien. Mit seiner vielfältigen Kultur und traumhaften Natur ist es ein Land voller Kontraste. Auf dieser Rundreise erleben Sie die Höhepunkte von Laos: Luang Prabang, die ehemalige Königsstadt, die faszinierende Bergwelt bei Vang Vieng, die Hauptstadt Vientiane und Pakse mit dem Khmer-Heiligtum Vat Phou und der Region der 4000 Inseln.

1. Tag: Luang Prabang, ca. 15km | 15min
Transfer vom Flughafen Luang Prabang zum Hotel, Aufstieg auf den Phousi-Hügel mit herrlichem Blick über die Stadt, abends Zeit zur freien Verfügung auf dem Nachtmarkt

2. Tag: Luang Prabang & Pak Ou Höhlen | F,M
Stadtrundfahrt mit den Tempeln Vat Vixoune und Vat Xieng Thong, Nationalmuseum (dienstags geschlossen), Bootsfahrt (ca. 2h) auf dem Mekong, Besuch des Dorfes Ban Muang, Herstellung lokaler Produkte, Besuch der heiligen Höhle Pak Ou mit über 4.000 Buddha-Statuen, Rückfahrt flussabwärts (ca. 1.5h) mit Sonnenuntergang.

3. Tag: Almosengang & Kuang Si Wasserfall, ca. 30km | 1h | F,M
Gegen 05.30 Uhr Almosengang Tak Bak, Frühstück im Hotel, Fahrt zum traumhaften Kuang Si Wasserfall, Besichtigung einer Weberei und eines Büffelbauernhofs, am Wasserfall Gelegenheit zum Baden, Bootsfahrt (ca. 2h) zurück nach Luang Prabang

4. Tag: Luang Prabang - Vang Vieng, ca. 240km | Zugfahrt ca. 1h | F,A
Fahrt mit dem Hochgeschwindigkeitszug (ca. 1h) nach Vang Vieng mit seinen bizarren Kalksteinfelsen, Bootsfahrt (ca. 30min) auf dem Nam Song Fluss, Tham Chang Höhle

5. Tag: Vang Vieng - Vientiane, ca. 120km | 2h | F,M
Vormittag zur freien Verfügung, Fahrt nach Vientiane, nachmittags optionaler Kochkurs und Baci-Segnungszeremonie (Aufpreis)

6. Tag: Vientiane | F,M
Tempel Vat Si Sakek, Vat Ho Phra Keo, Markt, That Luang Stupa, das Siegestor, Spaziergang am Mekongs zum Sonnenuntergang

7. Tag: Vientiane - Champasak, ca. 50km | 2h | F,M,A
Transfer zum Flughafen, Flug (ca. 75min) nach Pakse, UNESCO-Weltkulturerbe Tempel Vat Phou, Ankunft im Hotel am Mekong

8. Tag: Region der 4.000 Inseln, ca. 140km | 3h | F,M,A
Khon Pha Pheng Wasserfälle, Fähre zur Insel Don Khone, weiter zu Fuß oder mit Fahrrad zur Insel Don Det, alte französische Eisenbahn, Liphi Wasserfall

9. Tag: Champasak - Pakse, ca 30km | 1h | F
Transfer zum Flughafen Pakse
Programmänderungen vorbehalten

Leistungspaket
- Rundreise, Mahlzeiten, Eintrittsgelder lt. Programm, Flug Vientiane - Pakse in Eco
- Unterkunft in ausgewählten Hotels
- Beförderung in klimatisierten Fahrzeugen
- Englisch sprechende Reiseleitung

Privattour, englischsprachig
Beginn: Täglich

Hinweis
Optionale Aufpreise: Deutsch sprechende Reiseleitung (D250) ab € 293 pro Rundreise. Optionaler Kochkurs mit Baci am Tag 5 ab € 137 p.P. bei 2 Pers. Programmänderungen bleiben vorbehalten: Die Bahnfahrscheine kann man erst vier Tage vor Abfahrt kaufen (Tag 4 Ihrer Rundreise).



Sie übernachten in folgenden oder ähnlichen Hotels

Ort	Nächte	Standard	Superior
Luang Prabang	3	Maison Dalabua	Homm Souvannaphoum
Vang Vieng	1	Riverside Boutique Hotel	Riverside Boutique Hotel
Vientiane	2	Lao Poet Hotel	Souphattra Heritage
Champasak	2	The River Resort	The River Resort

Ab-Preise in € pro Person im Doppelzimmer **LPQ5R1000**

Kategorie	Code	Privattour bei 2 Personen	Privattour bei 4 Personen
Standard	D201	2000	1650
Superior	D202	2115	1760

Tagesaktuelle Bestpreise und Preise weitere Personen auf Anfrage. Obligatorische oder saisonale Zuschläge möglich.









HÖHEPUNKTE



- Die UNESCO-Weltkulturstadt Luang Prabang
- Der Almosengang Tak Bak
- Der Nam Ngum See mit Seinen Inselchen und Lagunen

Klassisches Laos

PRIVAT

6 Tage | 5 Nächte • ab Vientiane | bis Luang Prabang

Bei dieser Reise werden die beiden Kulturstädte Vientiane und Luang Prabang durch eine Überlandfahrt verbunden. Dabei geht es in die Seenlandschaft von Nam Ngum und durch die zauberhafte Karstgebirgslandschaft bei Vang Vieng. In der charmanten Hauptstadt Vientiane geht es ruhiger und beschaulicher zu als in anderen asiatischen Metropolen. Hier findet man breite Alleen, Gebäude im französischen Kolonialstil und als Hauptattraktion die vielen kleinen buddhistischen Klöster mit ihren Tempeln. Die ehemalige Kaiserstadt Luang Prabang beeindruckt vor allem durch ihre zahlreichen Vats (Klöster) und Pagoden. Sie wurde 1995 von der UNESCO zum Weltkulturerbe erklärt und stellt sicherlich den Höhepunkt einer jeden Laos-Reise dar.

1. Tag: Vientiane, ca. 5km | 15min
Transfer vom Flughafen Vientiane zum Hotel, Rest des Tages zur freien Verfügung

2. Tag: Vientiane | F,M
Stadtrundfahrt mit Tuk Tuk: Vat Si Sakek Tempel und Vat Ho Phra Tempel, Talad Sao Markt, That Luang Stupa und Siegestor, Spaziergang am Mekong bei Sonnenuntergang

3. Tag: Vientiane - Nam Ngum, ca. 160km | 3.5h | F,M,A
Nach dem Frühstück Fahrt durch die fruchtbare Mekong-Ebene nach Nam Ngum, unterwegs Halt im Dorf Vang Xang mit seinen Buddha-Skulpturen auf Felsen, Ankunft am zauberhaften Nam Ngum See

4. Tag: Nam Ngum - Luang Prabang, ca. 270km | 2.5h | F,M
Ausflug auf dem See (englisch | Gruppe), Fahrt nach Vang Vieng mit seinen bizarren Kalksteinfelsen, Besuch der Tham Chang Höhle und Ausblick über das Tal, Bootstour auf dem Nam Song Fluss, Hochgeschwindigkeitszug (ca. 1h) nach Luang Prabang

5. Tag: Luang Prabang - Pak Ou Höhlen | F,M
Gegen 05.30 Uhr Almosengang Tak Bak, Frühstück im Hotel, Stadtrundfahrt mit Tuk Tuk: Nationalmuseum & ehemaliger Königspalast (dienstags geschlossen), Vat Xieng Thong Tempel, Bootsfahrt (ca. 2h) auf dem Mekong flussaufwärts, Besuch des Dorfes Ban Muang, Herstellung lokaler Produkte, Besuch der heiligen Höhle Pak Ou mit über 4.000 Buddha-Statuen, Rückfahrt flussabwärts (ca. 1.5h), Nachtmarkt

6. Tag: Luang Prabang, ca. 15km | 15min | F
Transfer zum Flughafen

Programmänderungen vorbehalten



Leistungspaket
- Rundreise, Mahlzeiten, Eintrittsgelder lt. Programm
- Unterkunft in ausgewählten Hotels
- Beförderung in klimatisierten Fahrzeugen
- Englisch sprechende Reiseleitung

Privattour, englischsprachig
Beginn: Täglich

Hinweis
Optionale Aufpreise: Deutsch sprechende Reiseleitung (D250) ab € 216 pro Rundreise. Programmänderungen bleiben vorbehalten: Die Bahnfahrscheine kann man erst vier Tage vor Abfahrt kaufen (Tag 4 Ihrer Rundreise). Bitte berücksichtigen Sie, dass Waffen, Messer (inkl. Taschenmesser), Sprays (z.B. Haarspray, Deospray) und Alkohol nicht auf dem Zug mitgeführt werden dürfen.

Sie übernachten in folgenden oder ähnlichen Hotels

Ort	Nächte	Standard	Superior
Vientiane	2	Lao Poet Hotel	Souphattra Heritage
Nam Ngum	1	Sanctuary Nam Ngum	Sanctuary Nam Ngum
Luang Prabang	2	Maison Dalabua	Homm Souvannaphoum

Ab-Preise in € pro Person im Doppelzimmer **LPQ5R1001**

Kategorie	Code	Privattour bei 2 Personen	Privattour bei 4 Personen
Standard	D201	1195	985
Superior	D202	1270	1060

Tagesaktuelle Bestpreise und Preise weitere Personen auf Anfrage. Obligatorische oder saisonale Zuschläge möglich.






NAMKAT YORLAPA RESORT

HÖHEPUNKTE



- Nachhaltiges Elefantenreservat in Pakbeng
- Atemberaubende Berglandschaft in Nong Khiaw und Oudomxay
- Privates Boot von Pakbeng bis Luang Prabang

Laos mal anders

WIEDERHOLER ABENTEUER

7 Tage | 6 Nächte • ab Vientiane | bis Luang Prabang

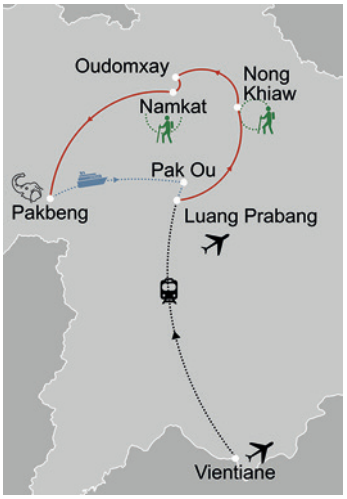

Diese Reise führt in den ursprünglichen Norden Laos', wo Flüsse, Berge und kleine Dörfer den Rhythmus bestimmen. In Nong Khiaw prägen steile Karstfelsen und der Fluss Nam Ou die Landschaft. In der Umgebung von Oudomxay steht die Natur im Mittelpunkt mit Wanderungen über Hängebrücken und durch dichte Wälder. Den Abschluss bildet Pakbeng, ein ruhiger Ort am Mekong. Hier steht ein Besuch in einem nachhaltigen Elefantenreservat sowie eine entspannte Bootsfahrt nach Luang Prabang auf dem Programm.

1. Tag: Vientiane - Luang Prabang - Nong Khiaw, ca. 385km | 2h mit Zug und 4.5h mit Auto | M
Gegen 06.15 Uhr Transfer von Ihrem Hotel in Vientiane zum Bahnhof, Fahrt (ca. 2h) mit dem Hochgeschwindigkeitszug nach Luang Prabang, Weiterfahrt mit dem Auto in den Norden durch wunderschöne Landschaft nach Nong Khiaw, unterwegs Besuch eines Marktes und des Tempels Pha O, eine Schule für ca. 100 Novizen und Mönche

2. Tag: Nong Khiaw | F,M
Bootsfahrt auf dem wunderschönen Nam Ou Fluss, Spaziergang durch das kleine Dorf Ban Houei, Besuch des Khmu Dorfes zwischen Reisfeldern und Gemüsefarmen, Wanderung (ca. 8km | 3h | leicht bis mittelschwer) über Feldwege zum Tad Mok Wasserfall mit Picknick, Bootsfahrt zurück nach Nong Khiaw

3. Tag: Nong Khiaw - Oudomxay - Namkat, ca. 130km | 4.5h | F,M
Fahrt nach Oudomxay, unterwegs Besuch eines Lu Dorfes mit traditioneller Webkunst und des Tempels Phouxay auf einem Hügel, Weiterfahrt in die reizvolle Region Namkat

4. Tag: Namkat | F,M
Dschungelwanderung (englisch | Gruppe | ca. 6km | 2h | leicht), 13 Hängebrücken, Namkat-Wasserfall, Nachmittag zur freien Verfügung

5. Tag: Namkat - Pakbeng, ca. 150km | 5h | F,M
Landschaftlich reizvolle und holprige Fahrt nach Pakbeng, Spaziergang durch das Städtchen und Sonnenuntergang am Mekong

6. Tag: Pakbeng | F,M
Besuch eines nachhaltigen Elefantenreservats (Gruppe | englisch), nachmittags Besichtigung eines kleinen Khmu Dorfs und des ältesten Tempels der Region

7. Tag: Pakbeng - Luang Prabang | F,M
Bootsfahrt (ca. 8.5h) in die UNESCO-Weltkulturerbestadt Luang Prabang, Besuch der Höhlen von Pak Ou mit über 4000 Buddha-Statuen und des Dorfes Ban Xang Hai, bekannt für die Herstellung des Lao-Lao Reisschnaps, Gegen 16.00 Uhr Transfer zum Anschlusshotel in Luang Prabang

Programmänderungen vorbehalten

Leistungspaket
- Rundreise, Mahlzeiten, Eintrittsgelder lt. Programm
- Unterkunft in ausgewählten Hotels
- Beförderung in klimatisierten Fahrzeugen
- Englisch sprechende Reiseleitung

Privattour, englischsprachig
Beginn: Täglich

Hinweis
Optionale Aufpreise: Deutsch sprechende Reiseleitung (D250) ab € 240 pro Rundreise. Die Bahnfahrscheine kann man erst vier Tage vor Abfahrt kaufen (Tag 1 Ihrer Rundreise). Bitte berücksichtigen Sie, dass Waffen, Messer (inkl. Taschenmesser), Sprays (z.B. Haarspray, Deospray) und Alkohol nicht auf dem Zug mitgeführt werden dürfen. Rundreise-Start auch ab Luang Prabang möglich (Ermäßigung ca. € 40 p.P.)

Sie übernachten in folgenden oder ähnlichen Hotels

Ort	Nächte	Standard
Nong Khiaw	2	Maison de Nong Khiaw
Namkat	2	Namkat Yorlapa Resort
Pakbeng	2	Le Grand Pakbeng Hotel

Ab-Preise in € pro Person im Doppelzimmer **VTE5R1006**

Kategorie	Code	Privattour bei 2 Personen	Privattour bei 4 Personen
Standard	D201	2175	1690

Tagesaktuelle Bestpreise und Preise weitere Personen auf Anfrage. Obligatorische oder saisonale Zuschläge möglich.







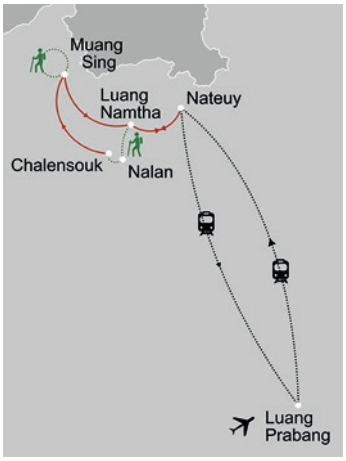





Zwischen Bergen und Tradition

AKTIV NATUR

5 Tagen | 4 Nächte • ab | bis Luang Prabang

Morgendlicher Nebel, grüne Berge, Reisfelder und stille Dörfer prägen die Landschaft rund um Luang Namtha und Muang Sing. Die Region im Norden von Laos ist geprägt von Flüssen, Wäldern und den Traditionen verschiedener ethnischer Gruppen.

1. Tag: Luang Prabang - Luang Namtha, ca. 50km | 1h mit Auto und 1.15h mit Zug | A
Fahrt mit dem Hochgeschwindigkeitszug (ca. 75min) ab Luang Prabang durch bewaldete Hügel und Täler nach Nateuy, Weiterfahrt nach Luang Namtha

2. Tag: Luang Namtha - Nalan | F, M,A
Wanderung (ca. 5h | 9km | einfach-mittelschwer | nicht steil) durch Regenwald und Täler, Picknick im Dschungel, Ankunft im Khmu Dorf Nalan, Bad im Fluss, Übernachtung und Abendessen im einfachen Homestay

3. Tag: Nalan - Muang Sing | F, M,A
Wanderung (ca. 8km | 4-5h | einfach-mittelschwer | nicht steil) durch ursprüngliche Natur und dichte Wälder, Picknick im Khmu-Dorf Chalensouk, Weiterfahrt (ca. 2h) durch Berglandschaften bis Muang Sing

4. Tag: Muang Sing | F, M,A
Wanderung (ca. 4km | 2.5h | einfach) durch verschiedene Dörfer ethnischer Minderheiten, Einblicke in Traditionen, Kultur und Alltag, Lao Whisky

5. Tag: Muang Sing - Luang Prabang, ca. 90km | 4h mit Auto und 1.15h mit Zug | F, M
Lokaler Markt, Webkunst, Nam Dee Wasserfall, Fahrt nach Nateuy, Schnellzug zurück nach Luang Prabang, Ankunft ca. 19.00 Uhr und Transfer in Ihr Anschlusshotel
Programmänderungen vorbehalten

Leistungspaket
> Rundreise, Mahlzeiten, Eintrittsgelder lt. Programm, Unterkunft in ausgewählten Hotels, Englisch sprechende Reiseleitung

Privattour, englisch, Beginn: Täglich

Hinweis
Optionale Aufpreise: Deutsch sprechende Reiseleitung (D250) ab € 150 pro Rundreise. Die Übernachtung in Nalan erfolgt in einem einfachen Homestay mit Gemeinschaftsbad.

Sie übernachten in folgenden o. ä. Hotels

Ort	Nächte	Standard
Luang Namtha	1	Phou Iu III Bungalow
Nalan	1	Homestay
Muang Sing	2	Phou Iu II Bungalow

Ab-Preise in € pP | DZ **LPQ5R1008**

Kategorie	Code	2 Pers.	4 Pers.
Standard	D202	1045	825

Von Luang Prabang nach Vientiane

PRIVAT

2 Tage | 1 Nacht • ab Luang Prabang | bis Vientiane

Die Strecke zwischen Luang Prabang und Vientiane führt durch das landschaftlich reizvolle Landesinnere von Laos. Die Fahrt verläuft durch bergige Abschnitte, kleine Dörfer, grüne Täler und weite Karstlandschaften. Richtung Vientiane wird die Landschaft dann flacher und weiter.

1. Tag:Luang Prabang - Vang Vieng | ca. 45min im Auto und 1h im Zug | A
Transfer vom Hotel in Luang Prabang zum Bahnhof, Fahrt mit dem Hochgeschwindigkeitszug (ca. 1 h) und Reiseleitung nach Vang Vieng, berühmt für seine bizarren Kalksteinfelsen, Besichtigung der Tham Chang Höhle mit herrlichem Blick über das Tal, Bootsfahrt auf dem Nam Song Fluss, Übernachtung im wunderschön gelegenen Riverside Boutique Resort

2. Tag: Vang Vieng - Vientiane, ca. 130km | 2h | F,M
Erkundung der Landschaft rund um Vang Vieng, Dörfen, Reisfelder, die Blaue Lagune und die Tham Phu Kham Höhle, nach dem Mittagessen Fahrt durch die fruchtbare Mekong Ebene in Richtung Hauptstadt Vientiane, Transfer zum Anschlusshotel

Programmänderungen vorbehalten

Leistungspaket
> Rundreise, Mahlzeiten, Eintrittsgelder lt. Programm
> Unterkunft in ausgewählten Hotels
> Beförderung in klimatisierten Fahrzeugen
> Englisch sprechende Reiseleitung

Privattour, englischsprachig
Beginn: Täglich

Hinweis
Optionale Aufpreise: Deutsch sprechende Reiseleitung (D250) ab € 156 pro Rundreise. Programmänderungen bleiben vorbehalten: Die Bahnfahrscheine kann man erst vier Tage vor Abfahrt kaufen. Bitte berücksichtigen Sie, dass Waffen, Messer (inkl. Taschenmesser), Sprays (z.B. Haarspray, Deospray) und Alkohol nicht auf dem Zug mitgeführt werden dürfen.

Sie übernachten in folgenden o. ä. Hotels

Ort	Nächte	Hotel
Vang Vieng	1	Riverside Boutique

Ab-Preise in € pP | DZ **LPQ5R1005**

Kategorie	Code	2 Pers.	4 Pers.
Standard	D201	540	430

Tagesaktuelle Bestpreise und Preise weitere Personen auf Anfrage. Obligatorische oder saisonale Zuschläge möglich.











Flusskreuzfahrt durch Laos mit Heritage Line

GRUPPE SCHIFF

10 Tage | 9 Nächte • ab Vientiane | bis Huay Xai

Dieser weniger befahrene Abschnitt des oberen Mekong, einer der spektakulärsten Wasserwege der Welt, bietet faszinierende Natur und malerische Dörfer. Der Mekong schlängelt sich durch beeindruckende Flusslandschaften und vermittelt Ihnen spannende Eindrücke vom ursprünglichen Leben in Laos. Sie erkunden die Stadt Luang Prabang und erreichen schließlich den Nordwesten von Laos, wo Sie das Schiff verlassen und Ihre Reise auf dem Landweg nach Nordthailand fortsetzen können.

1. Tag: Vientiane - Pak Lay - Pha Liep | M,A
Transfer (ca. 3.5h) vom Hotel in Vientiane zum Schiff Anouvong in Pak Lay, Begrüßung durch die Crew, Fahrt flussaufwärts und Nachmittag zur Entspannung

2. Tag: Pha Liep - Don Saynhan | F,M,A
Besichtigung des von Kalksteinbergen umgebenen Dorfes Pha Liep, Herstellung von Longtailbooten, Whiskybrennerei, Tuk-Tuk-Fahrt zur Khao Höhle in Don Saynhan

3. Tag: Don Saynhan - Xayaburi | F,M,A
Vortrag über Staudämme und Wasserkraftwerke in Laos, nachmittags Besuch des Dorfes Khok Akha mit Reisanbau, Fischerei und Holzverkauf, Aussichtspunkt mit herrlichem Blick auf den sich schlängelnden Mekong

4. Tag: Xayaburi - Moeung Kai | F,M,A
Schleusendurchfahrt, Steuerhausführung mit Kapitän, Kochkurs, Freizeit oder Spa-Besuch (gegen Aufpreis)

5. Tag: Kuang Si - Luang Prabang | F,M,A
Yoga an Deck für Frühaufsteher, Besichtigung der Kuang Si Wasserfälle und der Laos Buffalo Dairy Farm, wo Joghurt, Eis und Käse aus Büffelmilch hergestellt werden, Ankunft des Schiffes in Luang Prabang, Spaziergang durch die Innenstadt

6. Tag: Luang Prabang | F,M,A
Besichtigung des UNESCO-Weltkulturerbes Luang Prabang mit Altstadt und ehemaligem Königspalast (dienstags geschlossen), abends traditionelle Baci-Zeremonie an Bord

7. Tag: Luang Prabang - Khok Luang | F,M,A
Morgens Almosengang hunderter Mönche in Luang Prabang, Bootsfahrt zu den Höhlen von Pak Ou mit über 4.000 Buddha-Statuen, zwei Ausflüge zur Auswahl: Kajaktour auf dem Nam Ou Fluss oder Weberdorf Ban Muang Keo

8. Tag: Khok Luang - Ban Thanoun | F,M,A
Vortrag über traditionelle Textilien, Treffen mit Frauen aus dem Weberdorf Ban Baw, nachmittags Besuch eines Dorfes, in dem 3 ethnische Gruppen zusammenleben: die Hmong, Lao Loum und Khamo, abends je nach Wasserstand Tanzvorführung auf einer Sandbank oder auf dem Deck der Anouvong

9. Tag: Khok Ek - Khok Mwe | F,M,A
Herstellung eines eigenen Bambuskorbes an Deck, Besuch des Elefantenschutzgebietes in Pakbeng, nachmittags laotischer Kochkurs

10. Tag: Khok Mwe - Huay Xai | F,M
Vortrag über die komplexe Geschichte des Goldenen Dreiecks, Transfer zur laotischen Grenze bei Huay Xai

Bei Niedrigwasser Transfer von Pak Tha nach Huay Xai (ca. 2.5h)

Programmänderungen vorbehalten

Leistungspaket
- Flusskreuzfahrt, Mahlzeiten, Eintrittsgelder lt. Programm, Wasser, Tee & Kaffee
- Unterkunft in gebuchter Kabine an Bord
- Englisch sprechende Bordreiseleitung

Gruppentour, englischsprachig
Min. 8 Pers. | Max. 20 Pers.
Beginn: feste Termine

Ihr Schiff
Die Anouvong besticht als kleines Boutique-Luxusschiff, das traditionelles laotisches Ambiente mit französisch-kolonialer Finesse verbindet. Das Schiff ist 48m lang und hat 2 Decks. Es verfügt über 4 Deluxe Kabinen (20qm, inkl. französischem Balkon) und 2 Signature Suites (30qm, inkl. Balkon und Jacuzzi) auf dem Hauptdeck und weitere 4 Deluxe Executive Kabinen (20qm, inkl. französischem Balkon) auf dem Oberdeck. Alle Kabinen verfügen über Dusche, WC, Klimaanlage, Minibar, Kaffee-/Teekocher, Safe, und großen Panorama-Glasschiebetüren. Zur weiteren Ausstattung gehören ein Jacuzzi, ein Restaurant, ein Sonnendeck, eine Terrassenbar, eine Lounge und ein Spa-Bereich.

Hinweise
Je nach Jahreszeit und Niederschlagsmenge muss das Programm entsprechend an die Naturgegebenheiten angepasst werden. Programmänderungen bleiben vorbehalten. Leider ist die Reise für Gäste mit eingeschränkter Mobilität nicht geeignet.

Ab-Preise in € pro Person in der Doppel-Kabine **VTE5R3001**

Kategorie	Code	DZ	EZ
Deluxe-Kabine	DG01	6464	9696
Deluxe Executive-Kabine	DG02	7821	11732
Signature-Suite	DG03	9502	16628

Tagesaktuelle Bestpreise und Preise weitere Personen auf Anfrage. Obligatorische oder saisonale Zuschläge möglich.


CREDIT HOLGER LEUE


CREDIT HOLGER LEUE


CREDIT ADRI BERGER



Laos entlang des Mekong

GRUPPE SCHIFF

6 Tage | 5 Nächte • ab Luang Prabang | bis Vientiane oder umgekehrt

Entdecken Sie die einzigartige Landschaft des Mekong auf einer Flusskreuzfahrt. Diese Touren sind ideal für Reisende, die Laos gemütlich vom Wasser aus entdecken möchten.

1. Tag: Luang Prabang Einschiffung | A
Am frühen Nachmittag Abholung vom Hotel in Luang Prabang, Einschiffung gegen 14.00 Uhr auf das deutsch-laotische Boutique-Schiff, Schiff liegt über Nacht in Luang Prabang, Freizeit zum Besuch des Nachtmarktes, Abendessen an Bord

2. Tag: Luang Prabang - Kuang Si | F,M,A
Gegen 05.30 Uhr Almosengang Tak Bak, Frühstück an Bord, Leinen los! Fahrt flussabwärts zu den Kuang Si-Wasserfällen, Bademöglichkeit, Weiterfahrt zum Staudamm bei Xayaburi, Fahrt durch die Schleuse, Übernachtung bei einer Sandbank (Wasserstandabhängig)

3. Tag: Bauerndorf Ban Don Saingam | F,M,A
Herrlicher Blick auf das Mekongufer, Entspannung an Bord, Landgang im Bauerndorf Don Saingam, Reisfelder, bizarre Karstlandschaft, Spaziergang (ca. 30min), Khao Hoa Höhle, Barbecue am Mekongufer

4. Tag: Stromschnellen und Salakham | F,M,A
Weiterfahrt flussabwärts durch tropisch bewaldete Berge, beeindruckende Felsformationen, langsame und wilde Ströme, Besuch des Städtchens Salakham

5. Tag: Mekong-Panoramen | F,M,A
Wunderschöne Fahrt mit Mekong-Panorama, Bergreisfeldern, einheimischen Fischern und Alltagsleben am Ufer

6. Tag: Vientiane Ausschiffung
Ausschiffung gegen 10.00 Uhr in der Hauptstadt Vientiane, Transfer zum Anschlusshotel
Programmänderungen vorbehalten

Leistungspaket
- Flusskreuzfahrt, Mahlzeiten, Eintrittsgelder lt. Programm, Wasser, Tee & Kaffee
- Unterkunft in gebuchter Kabine an Bord
- Englisch sprechende Bordreiseleitung

Gruppentour, englischsprachig
Min. 10 Pers. | Max. 29 Pers.
Beginn: feste Termine

Ihre Schiffe
Die Boutique-Schiffe Mekong Sun (Baujahr 2006), Mekong Pearl (Baujahr 2017) und Mekong Star (Baujahr 2025) bieten 12 bis 15 Kabinen. Die Classic-Kabinen (12 qm), die Superior-Kabinen (16 qm) und Deluxe-Kabinen (Star, ca. 21 qm) liegen außen und sind mit Dusche und WC sowie Klimaanlage ausgestattet. Außerdem gibt es ein Sonnendeck und ein Restaurant mit Bar. Auf der Mekong Pearl und Mekong Star gibt es zusätzlich ein kleines Spa. Welches der Schiffe eingesetzt wird, erfahren Sie bei uns. Weitere Kabinenkategorien auf Anfrage.

Hinweise
Je nach Jahreszeit und Niederschlagsmenge muss das Programm entsprechend an die Naturgegebenheiten angepasst werden. Programmänderungen bleiben ausdrücklich vorbehalten. Leider ist die Reise für Gäste mit eingeschränkter Mobilität nicht geeignet.

Weitere Reiserouten auf Anfrage:
Vientiane - Luang Prabang, 6 Tage | 5 Nächte
Goldenes Dreieck - Vientiane 11 Tage | 10 Nächte
Vientiane - Goldenes Dreieck 11 Tage | 10 Nächte



Ab-Preise in € pro Person | Luang Prabang - Vientiane 6 Tage | 5 Nächte			LPQ5R3001
Kategorie	**Code**	**DZ**	**EZ**
Classic-Kabine (Sun | Pearl)	DG01	2060	3390
Superior-Kabine (Sun | Pearl)	DG02	2440	4140

Ab-Preise in € pro Person | Vientiane - Luang Prabang 6 Tage | 5 Nächte			VTE5R3000
Kategorie	**Code**	**DZ**	**EZ**
Classic-Kabine (Sun | Pearl)	DG01	2388	3938
Superior-Kabine (Sun | Pearl)	DG02	2825	5013

Ab-Preise in € pro Person | Goldenes Dreieck - Vientiane 11 Tage | 10 Nächte			HOE5R3000
Kategorie	**Code**	**DZ**	**EZ**
Classic-Kabine (Sun | Pearl)	DG01	5288	8726
Deluxe-Kabine (Star)	DG03	7463	13438

Tagesaktuelle Bestpreise und Preise weitere Personen auf Anfrage. Obligatorische oder saisonale Zuschläge möglich.













Bohème: Schätze des Mekong

SCHIFF

6 Tage | 5 Nächte • ab Luang Prabang | bis Vientiane

Diese Flusskreuzfahrt führt Sie tief ins Herz von Laos - ein Land, das für seine ursprüngliche Natur, tiefe Spiritualität und herzliche Gastfreundschaft bekannt ist. Zwischen Luang Prabang und Vientiane entdecken Sie malerische Dörfer, jahrhundertealte Handwerkstraditionen und beeindruckende Naturwunder wie die Kuang-Si-Wasserfälle.

1. Tag: Einschiffung Luang Prabang | M,A
Transfer zur luxuriösen Bohème, Start der Flusskreuzfahrt in Richtung Pak Ou Höhlen mit ihren Tausenden Buddha Statuen

2. Tag: Ban Chan - Ban Muang Khay | F,M,A
Herstellung von traditionellem Saa-Papier, Töpferdorf Ban Chan, Schiffsfahrt vorbei an üppigem Dschungel und charmanten Dörfern

3. Tag: Kuang Si Wasserfälle | F,M,A
Bademöglickeit bei den Kuang Si Wasserfällen, Mittagessen am Tad Keo Wasserfall

4. Tag: Ban Thaduea - Xayaboury | F,M,A
Xayaboury Elephant Conservation Centre, Passage des Xayaboury Staudamms

5. Tag: Xayaboury - Pak Lay | F,M,A
Spaziergang durch die malerischen Dörfer Ban Niam und Pha Liep mit ihren Kalksteinklippen, letzter Abend an Bord mit laotischer Tanzvorführung

6. Tag: Pak Lay - Vientiane, 200km | 4h | F
08.30 Uhr Ausschiffung in Pak Lay, Transfer in die Hauptstadt Vientiane
Programmänderungen vorbehalten

Leistungspaket
- Flusskreuzfahrt, Mahlzeiten, Eintrittsgelder lt. Programm, Wasser, Tee & Kaffee
- Bier und Hauswein während Mahlzeiten
- Unterkunft in gebuchter Kabine an Bord
- Englisch sprechende Bordreiseleitung

Gruppentour, englischsprachig
Min. 10 Pers. | Max. 26 Pers.
Beginn: feste Termine Oktober - März

Ihr Schiff
Die luxuriöse Bohème verfügt über drei geräumige Decks mit Restaurant, Bar, Lounge und Spa. 13 Suiten verfügen über Bad mit Dusche, Klimaanlage, Minibar, Safe und Balkon. Kabinen: Deluxe-Suiten (30 qm, River Deck), Premier-Suiten (26 qm, Captain's Deck) und Royal-Suiten (60 qm, Captain's Deck).

Ab-Preise in € pP | DZ — **LPQ5R3008**

Kategorie	Code	DZ	EZ
Deluxe	DG01	3430	4843
Premier	DG02	3795	5846
Royal	DG03	4070	6576

Flusskreuzfahrt Grand Cruise

SCHIFF

2 Tage | 1 Nacht • ab Huay Xai bis Luang Prabang

Auf dem Mekong geht es gemütlich mit der Le Grand Cruise, einem 32 Meter langen Holzschiff mit 36 Plätzen, nach Luang Prabang. Unterwegs erhalten Sie unvergessliche Einblicke in das Leben der Landbevölkerung. Der Alltag am Fluss, die malerische Landschaft und der Anblick der zahlreichen Wasserbüffel sind eindrucksvolle Erlebnisse. Südostasien zeigt sich auf dieser Reise von seiner ursprünglichsten Seite. Übernachtet wird im Grand Pakbeng Hotel in Pakbeng

1. Tag: Xuay Xai - Pak Beng | M,A
Nach den Einreiseformalitäten Empfang um 08.30 Uhr an der Grenze zu Laos, gemütliche Fahrt mit dem Langboot Grand Cruise flussabwärts durch eine wildromantische Landschaft, Besuch eines Dorfes der Khum-Minderheit, Ankunft in Pakbeng, Zimmerbezug im Grand Pakbeng Hotel

2. Tag: Pakbeng - Luang Prabang | F,M
Frühstück mit Ausblick im Hotel, Weiterfahrt mit dem Langboot, Besuch der Pak Ou Höhlen mit ihren über 4000 Buddha-Statuen und eines Hmong-Dorfes, am späten Nachmittag Ankunft in Luang Prabang und Transfer zum Anschlusshotel

Programmänderungen vorbehalten

Leistungspaket
- Rundreise, Mahlzeiten, Eintrittsgelder lt. Programm
- Unterkunft in ausgewählten Hotels
- Englisch sprechende Bordreiseleitung

Gruppentour, englischsprachig
Min. 4 Pers. | Max. 36 Pers.
Beginn: Flussabwärts Huay Xai - Luang Prabang ca. 8.30 Uhr jeden Mo. | Do. | Fr.
Flussaufwärts Luang Prabang - Huay Xai ca. 06.30 Uhr jeden Di. | Mi. | Sa.

Hinweis
Optionale Aufpreise: Deutsch sprechende Reiseleitung (D50) ab € 324 pro Rundreise. Der Grenzübertritt von/nach Laos erfolgt in Eigenregie

Sie übernachten in folgenden o. ä. Hotels

Ort	Nächte	Hotel
Pakbeng	1	Grand Pakbeng Hotel

Ab-Preise in € pP | DZ

Route	Code	2 Pers.	1 Pers.
Flussabwärts	LPQ5R4009	600	895
Flussaufwärts	LPQ5R4008	525	720

Tagesaktuelle Bestpreise und Preise weitere Personen auf Anfrage. Obligatorische oder saisonale Zuschläge möglich.





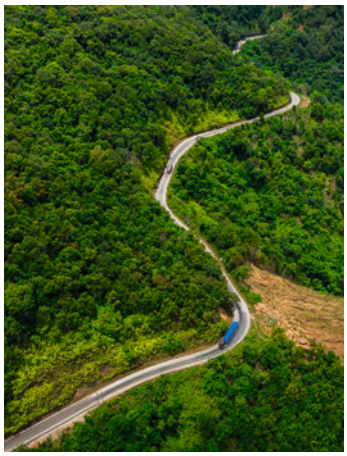







Ebene der Tonkrüge

PRIVAT

4 Tage | 3 Nächte • ab Luang Prabang | bis Vientiane

Die Provinz Xieng Khouang liegt malerisch auf einem Hochplateau, umgeben von bis zu 2.800 Meter hohen Bergen. In der Ebene der Tonkrüge liegen über Hunderte, bis zu 2.70 Meter hohe Steinkrüge, verstreut.

1. Tag: Luang Prabang - Xieng Khouang, ca. 260km | 8.5h | M,A
Abholung in Luang Prabang, Fahrt über kurvige Bergstraßen mit atemberaubenden Ausblicken, Besuch des Marktes in Phokhune, der Tham Phra Höhle und des Nong Tang Sees

2. Tag: Ebene der Tonkrüge | F,M,A
Besichtigung der mystischen Tonkrüge aus der Eisenzeit, die erst seit 2019 zum UNESCO-Weltkulturerbe gehören

Option I: Flug nach Vientiane
3. Tag: Xieng Khouang - Vientiane | F,M,A
Besuch einer Maulbeer-Biofarm, nachmittags Flug nach Vientiane, Transfer zum Hotel

4.Tag: Vientiane, ca. 5km | 10min | F (Pd)
Transfer zum Flughafen

Option II: Überland mit Vang Vieng
3. Tag: Xieng Khouang - Vang Vieng, ca. 240km | 6.5h | F,M,A
Fahrt durch tiefe Täler nach Vang Vieng, bekannt für seine bizarren Kalksteinformationen

4. Tag: Vang Vieng - Vientiane, ca. 160km | 3.5h | F,M
Vormittags Bootsfahrt zur Tham Chang Höhle, Fahrt nach Vientiane. Ankunft ca. 12 Uhr

Programmänderungen vorbehalten

Leistungspaket
- Rundreise, Mahlzeiten, Eintrittsgelder lt. Programm, Inlandsflug für Option I
- Unterkunft in ausgewählten Hotels
- Beförderung in klimatisierten Fahrzeugen
- Englisch sprechende Reiseleitung

Privattour, englischsprachig
Beginn: Täglich

Hinweis
Optionale Aufpreise: Deutsch sprechende Reiseleitung (D250) ab € 138 pro Rundreise. Die Straßen nach Xieng Khouang sind in einem schlechten Zustand. Option I: Lao Airlines fliegt täglich von Xieng Khouang nach Vientiane

Sie übernachten in folgenden o. ä. Hotels

Ort	Nä.	Hotel
Xieng Khuang	2	Vansana Hotel
Option I: Vientiae	1	Lao Poet
Option II: Vang Vieng	1	Riverside Boutique

Ab-Preise in € pP | DZ

Tourende	Code	2 Pers.	4 Pers.
Option I	LPQ5R1010	1060	855
Option II	LPQ5R1006	1205	935

Natur & Kultur Süd-Laos

4 Tage | 3 Nächte • ab | bis Pakse

Der Süden von Laos gilt als Geheimtipp in Südostasien. Die ursprüngliche Region am Mekong überrascht mit landschaftlicher Schönheit und interessanter Kultur. Sie besuchen eine Kaffeeplantage und Wasserfälle auf dem Bolaven-Plateau, den Khmer-Tempel Vat Phou sowie die Region Si Phan Don, was übersetzt 4.000 Inseln bedeutet. Wie viele Inseln es tatsächlich sind, ist schwer zu sagen und hängt vom Wasserstand ab.

1. Tag: Pakse, ca. 10km | 15min | A
Transfer vom Flughafen Pakse zum Hotel, nachmittags Orientierungsfahrt mit dem Tuk Tuk zum Wat Luang Tempel und zum Markt

2. Tag: Pakse - Don Daeng, ca. 100km | 3h | F,M,A
Fahrt zur Hochebene Bolaven Plateau, Besichtigung einer Kaffeeplantage und der Wasserfälle Tad Fane und Tad Yuang, Weiterfahrt nach Champasak, Besichtigung des Khmer-Tempels Vat Phou und des archäologischen Museums, Überquerung des Mekong zur Insel Don Daeng, Zeit zur freien Verfügung: Erkundung der Umgebung zu Fuß oder mit dem Fahrrad

3. Tag: Region 4.000 Inseln, ca. 130km | 2.5h | F,M,A
Besichtigung der mächtigen Khon Pha Pheng Wasserfälle, Fähre zur Insel Don Khone, zu Fuß, mit dem Fahrrad oder Tuk Tuk zur Insel Don Det, Besichtigung der französischen Eisenbahn und des Liphi Wasserfalls

4. Tag: Don Daeng - Pakse, ca. 50km | 1h | F
Transfer zum Flughafen Pakse

Programmänderungen vorbehalten

Leistungspaket
- Rundreise, Mahlzeiten, Eintrittsgelder lt. Programm
- Unterkunft in ausgewählten Hotels
- Beförderung in klimatisierten Fahrzeugen
- Englisch sprechende Reiseleitung

Privattour, englischsprachig
Beginn: Täglich

Hinweis
Optionale Aufpreise: Deutsch sprechende Reiseleitung (D250) ab € 107 pro Rundreise. La Folie Lodge Resort ist im Juni geschlossen. Möchten Sie Ihre Laos-Reise mit einem Badeurlaub in Thailand verbinden? Der Flughafen Ubon Ratchathani, von wo aus es Flugverbindungen nach Bangkok gibt, liegt ca. 2.5 Fahrstunden von Don Daeng entfernt.

Sie übernachten in folgenden o. ä. Hotels

Ort	Nächte	Hotel
Pakse	1	Pakse Hotel
Don Daeng	2	La Folie Lodge

Ab-Preise in € pP | DZ **PKZ5R1001**

Kategorie	Code	2 Pers.	4 Pers.
Standard	D201	855	695

Tagesaktuelle Bestpreise und Preise weitere Personen auf Anfrage. Obligatorische oder saisonale Zuschläge möglich.



Vientiane

Vientiane ist seit dem 16. Jahrhundert die Hauptstadt von Laos. Die Stadt hat den Charme einer gemütlichen Kleinstadt, ist weitläufig angelegt und verfügt über breite Straßen sowie einige bis heute gut erhaltene Gebäude im französischen Kolonialstil. Sehenswert sind das Nationalmuseum von Laos, die goldene Stupa That Luang, der Buddha Park, der Präsidentenpalast und das Kolonialviertel. Viele dieser Sehenswürdigkeiten sind zu Fuß, mit dem Fahrrad oder dem Tuk Tuk zu erreichen.

Abends wird es am Ufer des Mekong gemütlich, wo sich Marktstände und Restaurants aneinanderreihen. In dieser Atmosphäre den Tag ausklingen zu lassen, ist ein ganz besonderes Erlebnis.



Stadtrundfahrt Vientiane

Halb- oder ganztägig
Privattour, deutschsprachig
Beginn: Täglich
ab | bis Hotel

Sie besichtigen den Vat Sisaket und den ehemaligen Königstempel Vat Ho Phra Keo. Weiter geht es zum That Luang mit seiner goldenen Stupa und zum Triumphbogen Patuxay. Den Abschluss bildet der Besuch eines Textilmarktes. Auf der ganztägigen Tour besuchen Sie eine Weberei, den Vat Ong Teu, den Vat Simuangnch, den Markt Talat Sao, die Stupa That Dam und haben Zeit, das Ufer des Mekong zu Fuß zu erkunden.

Tourdauer: ca. 08.30 - 12.30 Uhr oder ca. 13.30 - 17.30 Uhr (halbtägig) | ca. 08.30 - 17.30 Uhr (ganztägig, Mittagessen inklusive)

Ab-Preise in € pro Person

	Code	2 Pers.	4 Pers.
Halbtägig	VTE0E10PH	112	79
Ganztägig	VTE0E10PF	145	108



Vientiane & Buddha Park

Ganztägig
Privattour, deutschsprachig
Beginn: Täglich
ab | bis Hotel

Sie besichtigen zunächst den Vat Sisaket und den ehemaligen Königstempel Vat Ho Phra-keo, der heute ein Museum für buddhistische Kunst beherbergt. Weiter geht es zum That Luang mit seiner goldenen Stupa, die eine Bananenblüte darstellen soll. Ein weiterer Halt ist am Triumphbogen von Patuxay vorgesehen. Nach dem Mittagessen geht es weiter zum ca. 25km entfernten Buddha Park, einem Park voller buddhistischer und hinduistischer Figuren, die teilweise bis zu 35m hoch sind. Mittagessen inklusive.

Tourdauer: ca. 08.30 - 17.30 Uhr

Ab-Preise in € pro Person

	Code	2 Pers.	4 Pers.
Privat	VTE0E11PF	158	120

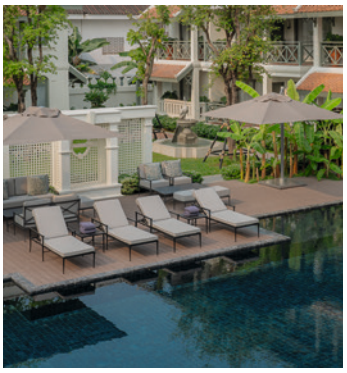



Souphattra Heritage

In einer ruhigen Seitengasse im Herzen Vientianes verbindet das stilvolle Souphattra Heritage Vientiane französischen Kolonialcharme mit modernem Komfort und ist somit eine elegante Oase für anspruchsvolle Gäste.

Zimmer & Ausstattung
26 Zimmer und Suiten verfügen über Bad mit Dusche, Klimaanlage, TV, WiFi, Telefon, Minibar, Kaffee-|Teekocher, Safe, Balkon mit Gartenblick

- The Heritage-Zimmer (D3) | 31 qm | max. 2 Erw. und 1 Kind 0-12 Jahre
- Heritage Executive-Zimmer (D4) | 37 qm | max. 3 Erw. bzw. 2 Erw. und 1 Kind 0-12 Jahre

Weitere Zimmerkategorien (Heritage Grand Premier, Noble Courtyard-Suite, Grand Majestic-Suite) auf Anfrage

Essen & Trinken
1 Restaurant, 1 Café, 1 Bar

Freizeit & Unterhaltung
Swimmingpool, Fitnessbereich, Kochkurs gegen Gebühr

Lage
Vientiane | Stadtzentrum | Chanthabouly
Entfernungen: Flughafen ca. 15 Fahrminuten, Nachtmarkt ca. 5 Gehminuten, Restaurants ca. 5 Gehminuten

Ab-Preise in € pP | N **VTE0H1401**

z.B. Nov-Feb	Code	Verpfl.	DZ	EZ
The Heritage	D3	ÜF	86	166
Executive	D4	ÜF	92	178





Lao Poet

Das Hotel im modernen, glamourösen Indochina-Stil liegt im Zentrum der laotischen Hauptstadt und ist ein idealer Ausgangspunkt, um die Sehenswürdigkeiten der Stadt zu erkunden.

Zimmer & Ausstattung
55 Zimmer und Suiten verfügen über Bad mit Regendusche, Klimaanlage, TV, Telefon, WiFi, Minibar, Kaffee-|Teekocher, Safe

- Urban Classic Zimmer (D1) | 27 qm | max. 3 Erw. bzw. 2 Erw. und 1 Kind 0-12 Jahre
- Urban Deluxe-Zimmer (D2) | 30 qm | max. 3 Erw. bzw. 2 Erw. und 1 Kind 0-12 Jahre

Weitere Zimmerkategorien (Urban Classic Exclusive, Urban Deluxe Exclusive, Poet Suite, Poet Suite Exclusive) auf Anfrage

Essen & Trinken
1 Restaurant, 1 Rooftopbar

Freizeit & Unterhaltung
Rooftop-Infinitypool, Spa, Sauna, Dampfbad, Fahrradverleih | teilweise gegen Gebühr

Lage
Vientiane | Stadtzentrum | Chanthabouly
Entfernungen: Flughafen ca. 15 Fahrminuten, Nachtmarkt ca. 15 Gehminuten, Restaurants ca. 5 Gehminuten

Ab-Preise in € pP | N **VTE0H1301**

z.B. Nov-März	Code	Verpfl.	DZ	EZ
Classic	D1	ÜF	60	120
Deluxe	D2	ÜF	66	132

Tagesaktuelle Bestpreise, weitere Zimmerkategorien und Specials auf Anfrage | Transferinformationen ab Seite 333.



Luang Prabang

Luang Prabang ist eine kleine Stadt, die von grünen Bergen umgeben ist. Hier fließen der Mekong und der Nam Khan zusammen. Im Zentrum der Stadt erhebt sich der 150 Meter hohe Phousi Hügel und bietet Besuchern einen herrlichen Ausblick. Mit ihren 35 buddhistischen Klöstern und 600 denkmalgeschützten Häusern zählt die Stadt zum UNESCO-Weltkulturerbe. Zu den sehenswertesten Tempelanlagen der Stadt gehören der Vat Xieng Thong, der den Baustil des laotischen Nordens repräsentiert, sowie der Vat Mai, der für seine reich verzierten Pirogen berühmt ist und bis 1975 Sitz des Obermönchs von Laos war.

Ein besonderes Erlebnis ist es, wenn die Mönche frühmorgens durch die Stadt ziehen und die Opfergaben der Bevölkerung entgegennehmen.



Stadtrundfahrt Luang Prabang

Halb- oder ganztägig
Privattour, deutschsprachig
Beginn: Täglich
ab | bis Hotel

Sie besichtigen den Haupttempel Vat Xieng Thong und besteigen den Phousi-Hügel, der einen herrlichen Blick über die Stadt bietet. Anschließend besuchen Sie das Nationalmuseum (ehem. Königspalast, dienstags geschlossen). Auf der Ganztagestour besichtigen Sie zusätzlich die Tempel Vat Mai, Vat Vixoune, Vat Aham und Vat Sene sowie den Hmong-Markt. Zum Abschluss besuchen Sie das Ock Pop Tock Webereizentrum.

Tourdauer: ca. 08.30 - 12.30 Uhr oder ca. 13.30 - 17.30 Uhr (halbtägig) | ca. 08.30 - 17.00 Uhr (ganztägig, Mittagessen inklusive)

Ab-Preise in € pro Person

	Code	2 Pers.	4 Pers.
Halbtägig	LPQ0E10PH	111	79
Ganztägig	LPQ0E10PF	152	118



Luang Prabang per Tuk Tuk

Ganztägig
Privattour, deutschsprachig
Beginn: Täglich
ab | bis Hotel

Entdecken Sie Luang Prabang mit dem beliebten lokalen Transportmittel, dem Tuk Tuk. Sie starten früh am Morgen, um die Mönche bei ihrem Almosengang Tak Bak zu beobachten, danach geht es zum Morgenmarkt und zu den wichtigsten Sehenswürdigkeiten der Stadt: Vat Mai, Vat Vixoune und das Nationalmuseum (dienstags geschlossen). Nach dem Mittagessen (inkl.) geht es mit dem Tuk Tuk weiter zum Vat Xieng Thong. Zum Abschluss besteigen Sie den Phousi-Hügel mit einen traumhaften Blick auf Luang Prabang

Tourdauer: ca. 05.30 - 17.00 Uhr

Ab-Preise in € pro Person

	Code	2 Pers.	4 Pers.
Privat	LPQ0E13PF	141	109



Pak Ou-Höhlen

Halbtägig
Privattour, deutschsprachig
Beginn: Täglich
ab | bis Hotel

Mit dem Boot fahren Sie auf dem Mekong flussaufwärts zu den heiligen Höhlen von Pak Ou. Unterwegs machen Sie Halt im malerischen Dorf Ban Xhang Hai. Von hier aus geht es weiter nach Pak Ou zu den Höhlen Tham Ting und Tham Phoum mit ihren zahlreichen Buddha-Statuen. Hunderte von Gläubigen haben hier über 4000 Buddha-Statuen gestiftet. Auf dem Rückweg machen Sie einen Zwischenstopp in einem Weberdorf, bevor Sie zurück zum Hotel gebracht werden.

Tourdauer: ca. 08.30 - 12.30 Uhr oder ca. 13.00 - 17.00 Uhr

Ab-Preise in € pro Person

	Code	2 Pers.	4 Pers.
Privat	LPQ0E11PH	165	114



Kuang Si Wasserfall

Ganztägig
Privattour, deutschsprachig
Beginn: Täglich
ab | bis Hotel

Der Ausflug führt zum Kuang Si Wasserfall. Unterwegs machen Sie Halt in einem Hmong-Minderheitendorf. Ein weiterer Halt ist der erste und einzige Büffelbauernhof in Laos, wo Sie mehr über Büffelmilch erfahren. Nach dem Mittagessen haben Sie Zeit, die herrliche Umgebung zu genießen oder ein Bad in einem der glasklaren Pools zu nehmen. Später besuchen Sie ein Rehabilitationszentrum für Bären. Am frühen Abend geht es mit dem Boot zurück nach Luang Prabang.

Tourdauer: ca. 08.30 - 17.30 Uhr

Ab-Preise in € pro Person

	Code	2 Pers.	4 Pers.
Privat	LPQ0E14PF	216	158



Ein Tag auf dem Reisfeld

Halbtägig
Gruppentour, englischsprachig
Beginn: Täglich
ab | bis Hotel

Heute tauchen Sie in das Leben eines Reisbauern ein. Auf einer Reisfarm erleben Sie, wie viel Arbeit vom Anbau bis zur Ernte steckt. Sie pflügen mit dem Wasserbüffel das Feld, setzen die Reissetzlinge und helfen bei der Ernte mit. Zudem begleiten Sie alle weiteren Arbeitsschritte bis hin zum fertigen Reis auf dem Teller. Ein authentisches Erlebnis, das Ihnen die Bedeutung dieses Grundnahrungsmittels eindrücklich näherbringt!

Tourdauer: ca. 08.15 - 12.15 Uhr oder ca. 13.15 - 17.15 Uhr

Ab-Preise in € pro Person

	Code	2 Pers.	4 Pers.
Gruppe	LPQ0E17PH	91	78



Mandalao Elephant Village

Halb- oder Ganztägig
Gruppentour, englischsprachig
Beginn: Täglich
ab | bis Hotel

Bei einer Einführung im Mandalao Elephant Centre erfahren Sie Interessantes über das Verhalten der Elefanten. Sie wandern (ca. 2.5km | 1.5h) mit den Elefanten durch Gärten und den Dschungel. Die Mahouts zeigen Ihnen, wie man ein Elefantenflüsterer wird. Das Mittagessen wird am Nam Khan Fluss serviert. Ganztagestour: Nachmittags unternehmen Sie eine Kajak-Tour (ca. 2.5-3h) auf dem wunderschönen Nam Khan Fluss.

Tourdauer: ca. 08.30 - 13.00 Uhr (halbtägig) | ca. 08.30 - 17.00 Uhr (ganztägig)

Ab-Preise in € pro Person

	Code	1 Pers.
Halbtägig	LPQ0E16PH	139
Ganztägig	LPQ0E15PF	201

Tagesaktuelle Bestpreise und Preise weitere Personen auf Anfrage. Obligatorische oder saisonale Zuschläge möglich.



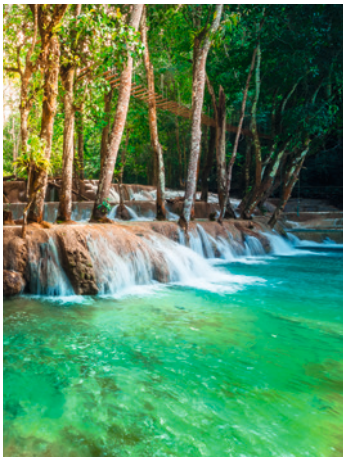

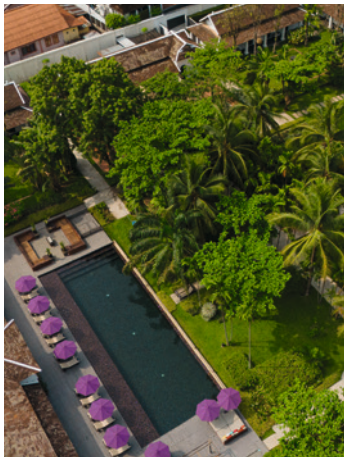


Luang Prabang entdecken

4 Tage | 3 Nächte • ab | bis Luang Prabang

Entdecken Sie auf dieser Reise die ehemalige Königsstadt Luang Prabang und deren herrliche Umgebung. Prächtige Tempel, traditionelle Klöster und altehrwürdige Kolonialgebäude strahlen eine einzigartige Ruhe und Gelassenheit aus.

1. Tag: Luang Prabang
Transfer vom Flughafen Luang Prabang zum Hotel, restlicher Tag zur freien Verfügung

2. Tag: Luang Prabang | F,M
Gegen 05.30 Uhr Almosengang Tak Bak, Markt, Stadtrundfahrt mit Tuk Tuk: Tempel Wat Visoun, That Makmo, Wat Aham, Aufstieg auf den Phousi-Hügel mit herrlichem Blick über die Stadt und Umgebung, Nationalmuseum & ehemaliger Königspalast (dienstags geschlossen), die Weberei Ock Pop Tock und Wat Phrabat Tai am Mekong

3. Tag: Luang Prabang & Pak Ou Höhlen | F,M
Bootsfahrt (ca. 2h) auf dem Mekong, Besuch des Dorfes Ban Xang Hai, Destillation von Reisschnaps, Besuch der Höhle Pak Ou mit über 4000 Buddha-Statuen, Rückfahrt flussabwärts (ca. 1.5h), Besuch des Traditional Arts and Ethnology Center (montags geschlossen), Rest des Nachmittags zur freien Verfügung, abends bunter Nachtmarkt auf eigene Faust

4. Tag: Luang Prabang & Kuang Si | F,M
Fahrt zum Kuang Si Wasserfall (ca. 30km | 1h), Khmu-Dorf Ban Thapaene, Gelegenheit zum Baden, Weberdorf und Lao Buffalo Diary Farm, Transfer zum Flughafen (frühester Abflug ab 17:00 Uhr) oder Anschlusshotel in Luang Prabang. Programmänderungen vorbehalten

Leistungspaket
> Rundreise, Mahlzeiten, Eintrittsgelder lt. Programm, Unterkunft in ausgewählten Hotels, Beförderung in klimatisierten Fahrzeugen, Englisch sprechende Reiseleitung

Privattour, englischsprachig
Beginn: Täglich

Hinweis
Optionale Aufpreise: Deutsch sprechende Reiseleitung (D250) ab € 124 pro Rundreise

Sie übernachten in folgenden o. ä. Hotels

Kategorie	Nächte	Hotel
Standard	3	Villa Maydou
Superior	3	Homm Souvannaphoum
Deluxe	3	Sofitel Luang Prabang

Ab-Preise in € pP | DZ — **LPQ5R1004**

Kategorie	Code	2 Pers.	4 Pers.
Standard	D201	620	520
Superior	D202	715	615
Deluxe	D203	1600	1500

Sofitel Luang Prabang

NOSTALGIE

Das luxuriöse Hotel liegt in einer ruhigen Wohngegend und wurde von der UNESCO zum Weltkulturerbe erklärt. Das Hotel spiegelt wunderbar den laotischen Stil kombiniert mit französischer Eleganz wider. Entspannen Sie sich nach einem erlebnisreichen Tag in Luang Prabang in der gepflegten Gartenanlage oder am Swimmingpool und lassen Sie sich vom exzellenten Service verwöhnen.

Zimmer & Ausstattung
25 Suiten und Villen mith hohen Decken im traditionellen laotischen Stil und klassischen französischen Elementen verfügen über Bad mit Dusche, Klimaanlage, TV, Telefon, WiFi, Minibar, Kaffee-|Teekocher, Safe, Terrasse, Gazebo, Gartenblick

> Garden-Suite (U1) | 55 qm | max. 3 Erw. bzw. 2 Erw. und 1 Kind 0-11 Jahre | Außenbadewanne
> Heritage-Suite (U2) | 70 qm | max. 3 Erw. bzw. 2 Erw. und 1 Kind 0-11 Jahre |Außenbadewanne
> Pool-Villa (Z1) | 55 qm | max. 3 Erw. bzw. 2 Erw. und 1 Kind 0-11 Jahre | privater Garten mit Pool

Essen & Trinken
1 Restaurant, 1 Bar

Freizeit & Unterhaltung
Swimmingpool, Fitnessbereich, Spa, Kochkurse, Fahrradverleih | teilweise gegen Gebühr

Lage
Luang Prabang | Ortsnähe
Entfernungen: Flughafen ca. 15 Fahrminuten, Altstadt ca. 5 Fahrminuten, Restaurants ca. 5-10 Gehminuten

Specials
Frühbucherrabatt bis zu 15%

Tischler Tipp
Das Sofitel Luang Prabang war zu Beginn des 20. Jahrhunderts die Residenz des französischen Gouverneurs

Ab-Preise in € pro Person | Nacht inkl. Frühstück — **LPQ0H1500**

		Nebensaison	Hauptsaison
	Code	z.B. 01.04. - 30.09.	z.B. 05.01. - 31.03.
Garden-Suite	U1	DZ 143 | EZ 286	DZ 225 | EZ 450
Pool-Villa	Z1	DZ 271 | EZ 542	DZ 371 | EZ 742

Tagesaktuelle Bestpreise, weitere Zimmerkategorien und Specials auf Anfrage | Transferinformationen ab Seite 333.




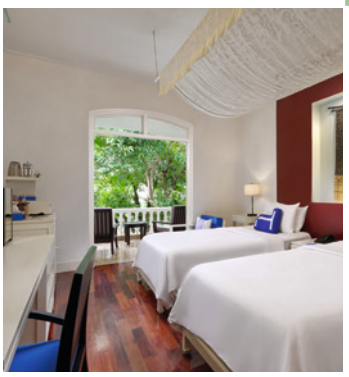

Burasari Heritage ☆☆☆☆

Dieses Boutique-Hotel im französischen Kolonialstil besticht durch seine herrliche Lage im historischen Zentrum der Stadt, am Ufer des Nam Khan Flusses.

Zimmer & Ausstattung
19 Zimmer verfügen über Bad mit Dusche, Klimaanlage, Ventilator, TV, Telefon, WiFi, Minibar, Kaffee-|Teekocher, Safe

- Superior-Zimmer (D1) | 24 qm | max. 2 Erw. und 1 Kind 0-4 Jahre
- Deluxe-Zimmer (D2) | 25 qm | max. 2 Erw. und 1 Kind 0-4 Jahre
- Deluxe Balkon-Zimmer (D3) | 25 qm | max. 3 Erw. bzw. 2 Erw. und 1 Kind 0-5 Jahre | Balkon | Flussblick

Essen & Trinken : 1 Restaurant, 1 Bar

Freizeit & Unterhaltung
Spa, Fahrradverleih | teilweise gegen Geb.

Lage
Luang Prabang | Stadtzentrum | Altstadt
Entfernungen: Flughafen ca. 15 Fahrminuten, Nachtmarkt ca. 15 Gehminuten, Restaurants ca. 5 Gehminuten

Tischler Tipp
Ihre Minibar wird täglich kostenlos aufgefüllt (Bier, Softdrinks, Snacks).

Ab-Preise in € pP | N **LPQ0H1401**

z.B. Feb	Code	Verpfl.	DZ	EZ
Superior	D1	ÜF	117	234
Balkon	D3	ÜF	133	266

Homm Souvannaphoum ☆☆☆☆

Das Maison Souvannaphoum by Angsana, ist ein charmantes Boutique-Hotel in einem historischen Herrenhaus. Einst lebte hier der Namensgeber Prinz Souvanna Phoum.

Zimmer & Ausstattung
24 Zimmer und Suiten verfügen über Bad mit Dusche, Klimaanlage, TV, WiFi, Kaffee-|Teekocher, Safe, Pool- oder Gartenblick

- Garden Wing-Zimmer (D1) | 34 qm | max. 3 Erw. bzw. 2 Erw. u. 1 Kind 0-11 Jahre | Balkon
- Champa-Suite (D2) | 39 qm | max. 3 Erw. bzw. 2 Erw. u. 1 Kind 0-11 Jahre | Badewanne | getrennter Schlaf-|Wohnraum | ehemaliges Gemach der Prinzessin | Gartenblick

Essen & Trinken: 1 Restaurant mit Bar

Freizeit & Unterhaltung: Swimmingpool, Spa, kostenloser Fahrradverleih, Kochkurse | teilweise gegen Gebühr

Lage
Luang Prabang | Stadtzentrum
Entfernungen: Flughafen ca. 15 Fahrminuten, Restaurants & Almosengang ca. 5 Gehmin.

Tischler Tipp
2x wöchentlich Krathong Workshop. Herstellung eines Bootes aus Bananenblättern, das mit einer Kerze als Opfergabe auf dem Mekong schwimmt.

Ab-Preise in € pP | N **LPQ0H1302**

z.B. Feb	Code	Verpfl.	DZ	EZ
Garden	D1	ÜF	82	164
Champa	D2	ÜF	137	274






Maison Dalabua ☆☆☆

Das Maison Dalabua - was „Lotus Princess" bedeutet - ist ein charmantes Boutique-Hotel in Luang Prabang, umgeben von drei UNESCO geschützten Seerosenteichen in einem üppigen tropischen Garten. Nur 3 Gehminuten vom historischen Zentrum entfernt, bietet es einen ruhigen Zufluchtsort mit 40 einzigartig gestalteten Zimmern.

Zimmer & Ausstattung
40 Zimmer und Bungalows verfügen über Bad mit Dusche, Klimaanlage, TV, Telefon, WiFi, Minibar, Safe, Kaffee-|Teekocher

- Deluxe-Zimmer (D1) | 34 qm | max. 3 Erw. bzw. 2 Erw. und 1 Kind 0-11 Jahre | Terrasse
- Grand Deluxe-Zimmer (D2) 35 qm | max. 3 Erw. bzw. 2 Erw. und 1 Kind 0-11 Jahre | Balkon oder Terrasse

Essen & Trinken: 2 Restaurants, 1 Bar

Freizeit & Unterhaltung
Swimmingpool, Spa, Ausflüge | teilweise gegen Gebühr

Lage
Luang Prabang | Stadtzentrum
Entfernungen: Flughafen ca. 15 Fahrminuten, Nachtmarkt ca. 10 Gehminuten, Restaurants ca. 5 Gehminuten

Tischler Tipp
Das kleine Boutique-Hotel ist seit drei Generationen in Familienbesitz. Eine echte Wohlfühloase!

Ab-Preise in € pP | N **LPQ0H1300**

z.B. Jan	Code	Verpfl.	DZ	EZ
Deluxe	D1	ÜF	84	168
Grand Deluxe	D2	ÜF	111	222

Villa Maydou ☆☆☆

Zwei alte, traditionelle Wohnhäuser wurden hier liebevoll restauriert und um einen neuen Wohnbereich mit Pool erweitert. Die Lage in einem typischen Wohnviertel macht den Aufenthalt hier zu einem ganz besonderen Erlebnis.

Zimmer & Ausstattung
29 Zimmer verfügen über Sofa, Bad mit Badewanne, Klimaanlage, Ventilator, Telefon, WiFi, Minibar, Safe

- Heritage Deluxe-Zimmer (D1) | 30 qm | max. 3 Erw. bzw. 2 Erw. und 1 Kind 0-11 Jahre | in restaurierten Gebäuden aus den Jahren 1925 und 1935 | Gartenblick
- Traditional Deluxe-Zimmer (D2) | 37 qm | max. 3 Erw. bzw. 2 Erw. und 1 Kind 0-11 Jahre | im Neubau | Balkon | Pool- oder Gartenblick

Essen & Trinken
1 Restaurant, 1 Bar

Freizeit & Unterhaltung
Swimmingpool, Massage, Boutique, Fahrradverleih | teilweise gegen Gebühr

Lage
Luang Prabang | Stadtzentrum
Entfernungen: Flughafen ca. 15 Fahrminuten, Altstadt und Nachtmarkt ca. 5 Fahrminuten oder 20 Gehminuten, Restaurants ca. 10 Gehminuten

Ab-Preise in € pP | N **LPQ0H1301**

z.B. Feb	Code	Verpfl.	DZ	EZ
Heritage	D1	ÜF	61	122
Traditional	D2	ÜF	73	146

Tagesaktuelle Bestpreise, weitere Zimmerkategorien und Specials auf Anfrage | Transferinformationen ab Seite 333.

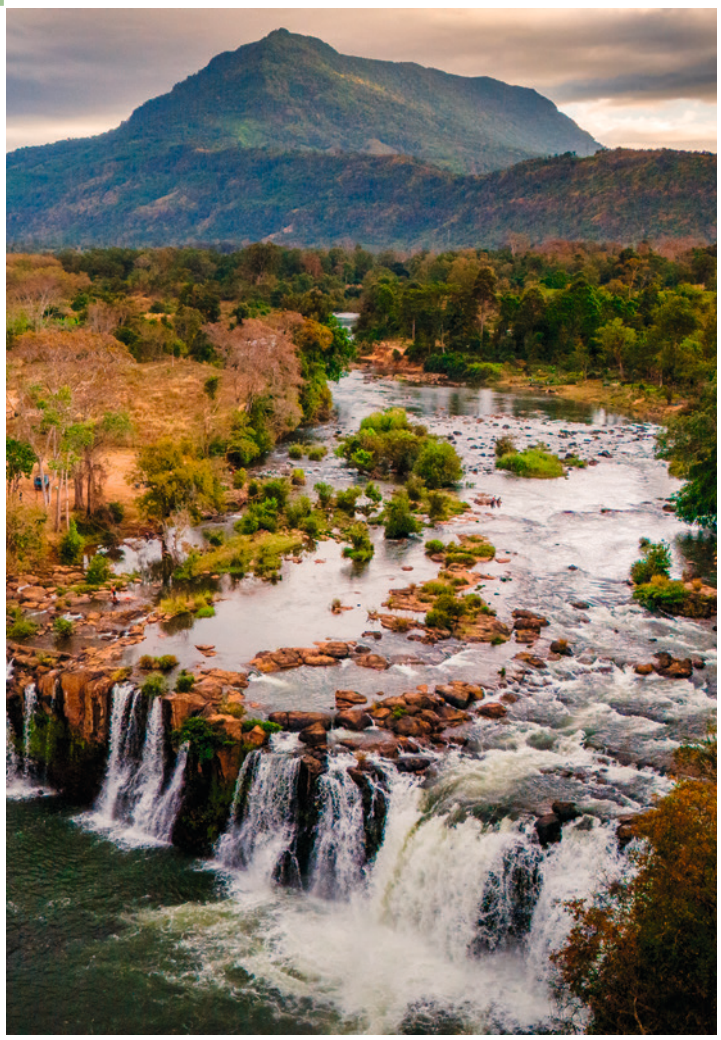

Süd-Laos

Pakse ist die Hauptstadt der Provinz Champasak und liegt am Zusammenfluss von Mekong und Xe Don. Die Stadt ist Ausgangspunkt für lohnende Tages- und Mehrtagestouren in den Süden von Laos. Zu den Höhepunkten der Region zählen: das malerische Bolaven-Plateau, eine fruchtbare Hochebene, auf der Kaffee und Tee angebaut werden. Das Khmer-Heiligtum Vat Phou, eine atemberaubende Tempelanlage, die zum UNESCO-Weltkulturerbe gehört und 1866 vom französischen Forscher Henri Mouhout entdeckt wurde. Im äußersten Süden von Laos zeigt der Mekong sich von seiner stillsten und zugleich wildesten Seite. In der Region der 4.000 Inseln verzweigt er sich zu einem weiten Labyrinth aus Wasserarmen, Sandbänken, kleinen grünen Inseln und Wasserfällen. Das Leben folgt hier einem ruhigen Rhythmus zwischen Palmen, Reisfeldern, Fischerbooten und Dörfern, in denen die Zeit beinahe stehen geblieben zu sein scheint. Die Inseln Don Khon und Don Det laden besonders dazu ein, Laos ganz entspannt zu erleben: mit dem Fahrrad, bei einer Bootsfahrt auf dem Mekong oder beim Besuch der eindrucksvollen Wasserfälle an der Grenze zu Kambodscha. Die 4.000 Inseln sind somit ideal für Reisende, die Natur, Ursprünglichkeit und eine gelassene Atmosphäre suchen.





Weltkulturerbe Vat Phou

Halbtägig
Privattour, deutschsprachig
Beginn: Täglich
ab | bis Hotel Pakse

Am Morgen werden Sie in Ihrem Hotel abgeholt und fahren nach Champasak zum Khmer-Tempel Vat Phou. Diese atemberaubende Tempelanlage gehört zum UNESCO-Weltkulturerbe und ist eine der Hauptattraktionen von Laos. Es ist die umfassendste Khmer-Anlage außerhalb Kambodschas. Sie besichtigen Tempelanlage und das kleine, interessante Museum. Mittagessen inklusive.

Tourdauer: ca. 08.30 - 12.30 Uhr oder ca. 13.00 - 17.00 Uhr

Ab-Preise in € pro Person

	Code	2 Pers.	4 Pers.
Privat	PKZ0E10PH	159	113



Region der 4.000 Inseln

Ganztägig
Privattour, deutschsprachig
Beginn: Täglich
ab | bis Hotel Pakse

Besichtigung von Oum Moung, eine 800 Jahre alte archäologische Stätte der Khmer. Danach unternehmen Sie eine gemütliche Fahrt in einem Langboot auf dem Mekong. In der Region der 4.000 Inseln besuchen Sie Don Det und Don Khone. Sie besichtigen die alte französische Eisenbahn und wandern durch die herrliche Natur zu den beeindruckenden Li Phi Wasserfällen. Am Nachmittag fahren Sie mit dem Boot zum Khone Phapheng Wasserfall, dem größten Wasserfall des Mekong. Mittagessen inklusive.

Tourdauer: ca. 08.30 - 17.30 Uhr

Ab-Preise in € pro Person

	Code	2 Pers.	4 Pers.
Privat	PKZ0E11PF	222	157





Pakse Hotel

Das liebevoll geführte Mittelklassehotel liegt im historischen Zentrum von Pakse, unweit des Mekong und ist somit ein idealer Ausgangspunkt, um die Stadt zu erkunden oder Ausflüge in die nähere Umgebung zu unternehmen.

Zimmer & Ausstattung
63 Zimmer und Suiten verfügen über Bad mit Dusche, Klimaanlage, TV, Telefon, WiFi, Kühlschrank, Kaffee-|Teekocher

> Deluxe-Zimmer (D1) | 25 qm | max. 3 Erw. bzw. 2 Erw. und 1 Kind 0-11 Jahre
> Mini-Suite (U1) | 38 qm | max. 4 Personen | 2 getrennte Räume | 6. Etage | Stadt- und Flussblick

Essen & Trinken
1 Rooftop-Restaurant mit Bar
1 Burger-Restaurant

Freizeit & Unterhaltung
Fitnessbereich, Ausflüge gegen Gebühr

Lage
Pakse | Stadtzentrum
Entfernungen: Flughafen ca. 10 Fahrminuten, Restaurants 5-10 Gehminuten, Vat Phou Temple ca. 60 Fahrminuten

Ab-Preise in € pP | N **PKZ0H1300**

z.B. Feb	Code	Verpfl.	DZ	EZ
Deluxe	D1	ÜF	42	84
Mini-Suite	U1	ÜF	61	122

Tagesaktuelle Bestpreise, weitere Zimmerkategorien und Specials auf Anfrage | Transferinformationen ab Seite 333.







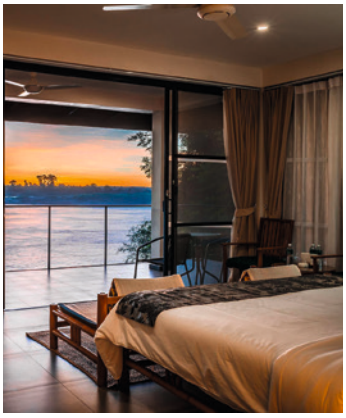



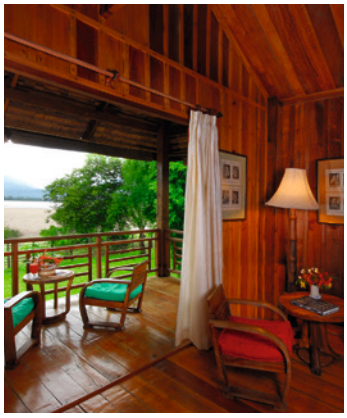

The River Resort ★★★★

B BOUTIQUE

Nur 15 Fahrminuten außerhalb von Champasak, direkt am Mekong, liegt dieses wunderschöne kleine Boutique-Hotel. Lassen Sie sich von der herrlichen Landschaft verzaubern und genießen Sie bei einer gemütlichen Bootsfahrt auf dem Mekong einen Cocktail bei Sonnenuntergang.

Zimmer & Ausstattung
28 Zimmer verteilen sich auf verschiedene Villen und verfügen über Bad mit Dusche, Außendusche, Klimaanlage, Ventilator, TV, WiFi, Minibar, Wasserkocher, Balkon|Terrasse

- Garten-Villa (Z1) | 34 qm | max. 3 Erw. bzw. 2 Erw. und 2 Kinder 0-7 Jahre | Reisfeld- oder Teichblick
- Riverfront-Villa (Z2) | 34 qm | max. 3 Erw. bzw. 2 Erw. und 2 Kinder 0-7 Jahre | Mekongblick

Essen & Trinken
1 Open-Air-Restaurant
1 Bar
Regelmäßige Grillabende

Freizeit & Unterhaltung
2 Infinitiy-Swimmingpools mit Blick auf den Mekong, Massagen, Bootstouren, Kajaktouren, Baci-Zeremonien, Fahrradverleih | teilweise gegen Gebühr

Lage
Champasak | Ortsnähe | Flusslage
Entfernungen: Flughafen Pakse ca. 40 Fahrminuten, Champasak Zentrum ca. 15 Fahrminuten, Vat Phou Tempel ca. 25 Fahrminuten

Tischler Tipp
Das schlichte Design, die exklusiven Villen und die herrliche Lage zwischen Reisfeldern mit Blick auf den Mekong machen das Resort zu einem Ort, den man nur ungern wieder verlässt.

Ab-Preise in € pro Person | Nacht inkl. Frühstück **PKZOH2400**

	Code	Nebensaison z.B. 01.05. - 31.10.	Hauptsaison z.B. 01.11. - 30.04.
Garten-Villa	Z1	DZ 42 | EZ 84	DZ 58 | EZ 116
Riverfront-Villa	Z2	DZ 48 | EZ 96	DZ 73 | EZ 146

La Folie Lodge ★★★★

BEWUSST

Die La Folie Lodge liegt auf der kleinen, ruhigen Insel Dong Daeng mitten im Mekong. Die Anlage ist eingebettet in eine üppige, tropische Gartenlandschaft. Das Hotel wurde so konzipiert, dass die Gäste überall einen herrlichen Blick auf den Mekong genießen können, sei es von den Zimmern, von der Bar oder auch vom Swimmingpool. Letzterer lädt nach einem erlebnisreichen Tag zum Baden und Entspannen ein. Das Hotel engagiert sich stark in sozialen Projekten und fördert die Zusammenarbeit mit der umliegenden Dorfgemeinschaft sowie den Bau einer Grundschule. Dafür wurde das Hotel bereits mehrfach mit dem Travelife Award ausgezeichnet.

Zimmer & Ausstattung
23 Bungalows und Suiten verfügen über Bad mit Dusche, Klimaanlage, TV, WiFi, Minibar, Kaffee-|Teekocher, Safe, Balkon|Terrasse, Mekongblick

- Riverview-Bungalow (B1) | 40 qm | max. 3 Erw. bzw. 2 Erw. und 1 Kind 0-11 Jahre

Weitere Zimmerkategorien (Residence, Ban Lao-Suite) auf Anfrage

Essen & Trinken
1 Restaurant
1 Bar

Freizeit & Unterhaltung
Swimmingpool, Yoga, Qi-Gong, Tai-Chi, Spa, Fahrradverleih | teilweise gegen Gebühr

Lage
Champasak | Insel Don Daeng | Flusslage
Entfernungen: Flughafen Pakse ca. 90 Fahrminuten (Boot & Auto), Vat Phou Tempel ca. 30 Fahrminuten (Boot & Auto)

Hinweise
Das Resort ist im Juni geschlossen.
Die Nebenkosten im Hotel sind für laotische Verhältnisse recht hoch. Sie sind auf das Hotel angewiesen, da sich in der näheren Umgebung keine Restaurants oder Bars befinden.

Ab-Preise in € pro Person | Nacht inkl. Frühstück **PKZOH2300**

	Code	Nebensaison z.B. 01.07. - 30.09.	Hauptsaison z.B. 01.11. - 31.03.
Riverview-Bungalow	B1	DZ 52 | EZ 104	DZ 79 | EZ 158

Tagesaktuelle Bestpreise, weitere Zimmerkategorien und Specials auf Anfrage | Transferinformationen ab Seite 333.

VIETNAM







»XIN CHÀO!«

WILLKOMMEN IM LAND DER KONTRASTE

Entdecken Sie dieses geschichtsträchtige Land mit all seinen Facetten - abwechslungsreiche Landschaften, kulturelle Schätze, freundliche Menschen und 3.400 Kilometer Küste. Die interessante Form des Landes bezeichnen die Vietnamesen auch als ‚Bambusrohr mit zwei Reisschalen'. Denn sowohl im Süden als auch im Norden gibt es sehr fruchtbare Reisanbaugebiete. Dazwischen liegt ein schmales, von Bergen und Wäldern durchzogenes Gebiet. Zahlreiche Kulturstätten von der alten Kaiserstadt Hue bis zur Tempelstadt My Son sowie einzigartige Naturschönheiten wie die Halong-Bucht gehören zum UNESCO-Weltkulturerbe. Vietnams Geschichte ist geprägt von jahrhundertelangem Kampf und Widerstand gegen Eindringlinge, die schon damals die Vorzüge dieses faszinierenden Landes erkannten. Heute befindet sich das Land in einer Phase des Aufbruchs: Kolonialherrschaft und Kriege sind vorbei, Besucher aus aller Welt sind willkommen.

Klima

Nord-Vietnam: Die wärmsten Monate: Juni - Aug. Von Dez. - Jan. kann es auf 10 Grad abkühlen. **Halong-Bucht:** Nov. - Feb. kann es bis auf 10 Grad abkühlen. **Sapa:** Von Nov. - Feb. ist es kalt, nass und neblig. Die Reisterrassen in Sapa werden im Mai gepflanzt, sind im Juni grün und werden Ende Sept. geerntet.
Zentral-Vietnam: Während der Monsunzeit (Sept. - Dez.) muss in Zentral-Vietnam mit starken Regenfällen gerechnet werden.
Süd-Vietnam: Im Süden herrscht ganzjährig tropisches Klima. Die Regenzeit beginnt im Mai und ist durch kurze, aber heftige Schauer gekennzeichnet, wobei Phan Thiet in der Regel immer recht trocken ist.



Andreas Schrötter *Heritage Line*

Seit 17 Jahren lebe ich in Vietnam. Das Land hat mir eine neue Welt eröffnet und ist zu meiner zweiten Heimat geworden (no worry, meine süddeutschen Wurzeln werde ich nie aufgeben). Der magische Einfluss, den diese Region auf einen ausübt, hat mein Leben in vielerlei Hinsicht geprägt und verändert. In Südostasien spielt das „Jetzt" und das „Miteinander" eine große Rolle. Das Leben ist spontan, authentisch und es „menschelt". Mein Rat für Ihren Besuch in Südostasien: Mischen Sie sich unter die Menschen, suchen Sie die persönliche Begegnung und den Austausch. Sie werden es spüren.

TISCHLER TIPPS



- Hanois quirlige Altstadt mit ihren engen Gassen, kleinen Läden & Phó-Suppen Restaurants
- Entdecken Sie Nordvietnam auf einer Flussreise mit unseren neuen Rundreise auf dem Roten Fluss
- Für alle Aktiven und Abenteuerlustigen unter Ihnen haben wir zwei neue Touren mit dem Fahrrad im Norden und im Mekong Delta zusammengestellt
- Die unberührte Küste bei Quy Nhon











Beste Reisezeit
Nord- und Süd-Vietnam : Nov. - Apr.
Halong-Bucht: Feb. - Juni sowie Sept. - Dez.
Sapa: März - Mai sowie Sept. - Okt.
Zentral-Vietnam: Apr. - Sept.

Hauptstadt Hanoi

Bevölkerung 98 Millionen

Sprache Vietnamesisch, Englisch, Französisch

Religion 80% Buddhisten

Feiertage
Ruhetag ist Sonntag. Das Neujahrsfest TET 05.-11.02.27 | 25.-31.01.28) ist vergleichbar mit unserem Weihnachtsfest. In dieser Zeit sind viele Geschäfte, Restaurants, Sehenswürdigkeiten und Märkte geschlossen.

Fun Fact
Moped-Wahnsinn! Auf 98 Millionen Einwohner kommen rund 45 Millionen Mopeds

Hinweise zu Einreise-, Gesundheits- und Zollbestimmungen sowie weitere Informationen finden Sie auf Seite 330.

Nord	Jan	Feb	März	Apr	Mai	Juni	Juli	Aug	Sep	Okt	Nov	Dez
Temperatur °C	18	18	21	25	28	30	31	30	26	23	22	20
Regentage	5	7	11	9	13	11	12	12	10	7	5	3

Zentral	Jan	Feb	März	Apr	Mai	Juni	Juli	Aug	Sep	Okt	Nov	Dez
Temperatur °C	22	23	26	28	30	32	32	34	28	26	24	22
Regentage	9	4	3	3	6	7	5	7	12	19	18	14

Süd	Jan	Feb	März	Apr	Mai	Juni	Juli	Aug	Sep	Okt	Nov	Dez
Temperatur °C	30	32	34	35	33	32	31	31	31	30	30	30
Regentage	1	1	1	4	15	21	19	20	21	18	9	4









HÖHEPUNKTE



- Naturschönheiten Halong Bucht, Ninh Binh und Mekong Delta
- Fahrt über den Wolkenpass
- Lebendige und geschichtsträchtige Altstädte von Hanoi und Hoi An

Höhepunkte Vietnams

HÖHEPUNKTE PRIVAT

11 Tage | 10 Nächte • ab Hanoi | bis Saigon oder Phu Quoc

Es gibt zahlreiche Höhepunkte in Vietnam, die auf keiner Reise fehlen sollten. Eine Auswahl der schönsten Orte erleben Sie auf dieser Rundreise. In Nord-Vietnam besuchen Sie die Hauptstadt Hanoi und die unvergleichliche Halong Bucht. In Zentral-Vietnam besichtigen Sie unter anderem die kulturelle Hauptstadt Hue mit den Kaisergräbern und das bezaubernde Städtchen Hoi An. Im Süden erleben Sie die quirlige und moderne Metropole Saigon sowie das eindrucksvolle Mekong Delta. Sie wandeln auf den Spuren der spannenden Geschichte Vietnams und werden begeistert sein von der faszinierenden Landschaft und der herzlichen Gastfreundschaft der Einwohner, die dieses einzigartige Land prägen.

1. Tag: Hanoi, ca. 30km | 45min | A
Transfer vom Flughafen zum Hotel, abends Wasserpuppentheater und Abendessen

2. Tag: Hanoi | F,M
Besichtigung des Ho Chi Minh Mausoleums (von Außen), des Einsäulentempels, des Literaturtempels, Besuch eines Museums nach Wahl, Erkundung der Altstadt und des Hoan Kiem Sees mit einer Fahrradrikscha

3. Tag: Hanoi-Ninh Binh, ca. 105km|2.5h|F,M
Fahrt nach Ninh Binh, zur trockenen Halong Bucht mit bizarren Kalksteinformationen und goldgrünen Reisfeldern, Ausflug mit dem Ruderboot zu den Höhlen von Tam Coc, Besuch der alten Hauptstadt Hoa Lu

4. Tag: Ninh Binh - Halong Bucht, ca. 180km | 4h | F,M,A
Fahrt zur Halong Bucht, Einschiffung, Bootsfahrt vorbei an wunderschönen Kalksteinfelsen und Inseln, Abendessen an Bord

5. Tag: Halong Bucht - Hue, ca. 170km | 3h | F,A
Tai Chi für Frühaufsteher an Deck, Erkundung der Halong Bucht, Transfer (ca. 2.5h) zum Flughafen Hanoi für den Flug nach Hue, Transfer zum Hotel in Hue

6. Tag: Hue | F,M
Besichtigung der alten Kaiserstadt Hue, Bootsfahrt auf dem Parfümfluss (ca. 40min, alternativ bei zu hohem Wasserstand: Rikschafahrt durch die Stadt), Thien Mu Pagode, Zitadelle, Kaisergräber Tu Duc und Khai Dinh, Räucherstäbchenherstellung, abschließend farbenfroher Dong Ba Markt

7. Tag: Hue - Hoi An, ca. 140km | 3.5h | F
Fahrt über den Wolkenpass mit herrlichen Fotomotiven, freier Nachmittag in Hoi An zum Shoppen oder Strand genießen, Optionaler Ausflug gegen Aufpreis, auf der Strecke ab Danang, inkl. Mittagessen: Besichtigung des UNESCO-Weltkulturerbes My Son, ehemals religiöses Zentrum der Cham

8. Tag: Hoi An | F,M
Besuch einer Gemüsefarm, kurze Fahrradtour (5km | flach | einfach | alternativ: Spaziergang) durch die ländliche Umgebung, Mittagessen bei einer einheimischen Familie, Spaziergang durch die historische Stadt Hoi An und Besuch der japanischen Brücke und des Hauses von Tan Ky

9. Tag: Hoi An - Saigon, ca. 40km | 2h | F,M
Flug von Danang nach Saigon, Gepäckabgabe im Hotel, Besuch des War Remnants Museum mit Audioguide, Spaziergang zur Book Street im District 1 mit Gelegenheit für eine Erfrischung, Rundgang zu bedeutenden Bauwerken der französischen Kolonialzeit wie Central Post Office, Continental Hotel, Oper und Rathaus, Transfer zurück zum Hotel

10. Tag: Saigon - Can Tho, ca. 215km|5.5h|F,M
Fahrt (ca. 2.5h) ins Mekong Delta, per Sampan-Boot Erkundung des Deltas und der Kanäle, Herstellung lokaler Spezialitäten, kleine Fahrradtour (ca. 4-5km | einfach) durch die Gegend, Transfer (ca. 3h) nach Can Tho

11. Tag: Can Tho-Saigon, ca. 180km | 4h | F,M
Frühmorgens mit dem Boot zum schwimmenden Markt von Cai Rang, Besichtigung einer Reisnudelfabrik, nach dem Mittagessen Transfer nach Saigon
Optionales Tourende in Phu Quoc (ca. 120km | 3h | Fähre ca. 2.5h, gegen Aufpreis)

Programmänderungen vorbehalten

Leistungspaket
- Rundreise, Mahlzeiten, Eintrittsgelder lt. Programm
- Unterkunft in ausgewählten Hotels
- Beförderung in klimatisierten Fahrzeugen
- Englisch sprechende Reiseleitung

Privattour, englischsprachig
Beginn: Täglich

Hinweise
Optionale Aufpreise: Deutsch sprechende Reiseleitung (D250) ab € 555 pro Rundreise. Auf dem Halong-Schiff gibt es nur Englisch sprechende Bordreiseleitung.
Optionaler Ausflug My Son ab € 59 p.P. bei 2 Pers. Tourende in Phu Quoc (Option II, D251) ab € 166 p.P. bei 2 Pers.
Die Kreuzfahrt durch die Halong-Bucht findet in einer Gruppe statt.

Nicht inbegriffene Inlandsflüge
Wir empfehlen die Buchung von Vietnam Airlines (VN) auf der Langstrecke ab Deutschland, da Sie so von deutlich günstigeren Preisen für die Anschlusstickets innerhalb Vietnams profitieren.

Empfohlene Abflugzeiten: 5. Tag: Hanoi 16.10 - Hue 17.25 Uhr VN1545, 9. Tag: Danang 10.00 - Ho Chi Minh City (Saigon) 11.25 Uhr VN113. Wir können Ihnen die Flüge über unsere örtliche Agentur ab ca. € 315 pro Person in der Economy Klasse anbieten.

Tagesaktuelle Bestpreise und Preise weitere Personen auf Anfrage. Obligatorische oder saisonale Zuschläge möglich.









Sie übernachten in folgenden oder ähnlichen Hotels

Ort	Nächte	Standard	Superior	Deluxe
Hanoi	2	Bespoke Trendy Hotel	La Siesta Premium Hang Be	Sofitel Legend
Ninh Binh	1	Le Clos du Fil	Emeralda Resort	Tam Coc Garden Resort
Halong	1	Bhaya Classic	Au Co Cruise	Ginger Cruise
Hue	2	Spatel d'Annam Hotel	Pilgrimage Village	Azerai La Residence
Hoi An	2	Vinh Hung Old Town	Little Riverside Hotel & Spa	Anantara Hoi An
Saigon	1	Northern Charm Hotel	La Siesta Premium	Hotel des Arts
Can Tho	1	Can Tho Ecolodge	Victoria Can Tho	Victoria Can Tho

Ab-Preise in € pro Person im Doppelzimmer **HAN5R1000**

	Code	Privattour bei 2 Personen	Privattour bei 4 Personen
Standard	D201	2045	1755
Superior	D202	2470	2185
Deluxe	D203	4135	3830

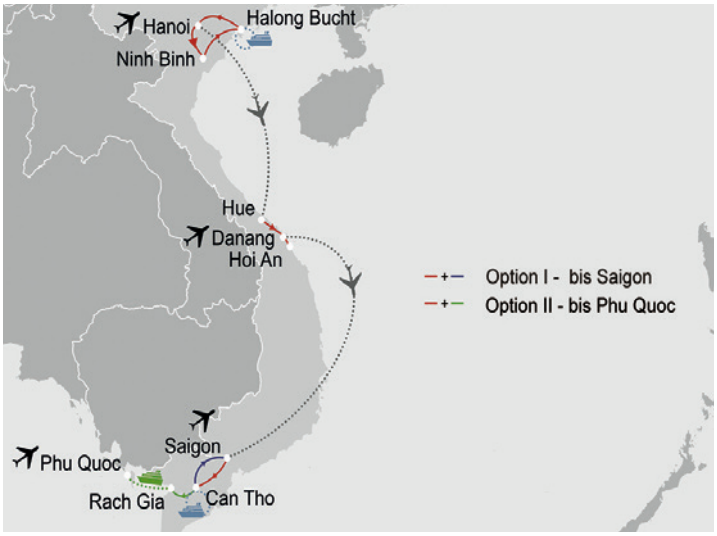

Tagesaktuelle Bestpreise und Preise weitere Personen auf Anfrage. Obligatorische oder saisonale Zuschläge möglich.











Klassisches Vietnam

PRIVAT

8 Tage | 7 Nächte • ab Hanoi | bis Saigon

Auf dieser Reise erhalten Sie einen Überblick über die wichtigsten Sehenswürdigkeiten Vietnams. Sie sehen unter anderem die Hauptstadt Hanoi, das quirlige Saigon, die Halong Bucht, die alte Kaiserstadt Hue und die historische Handelsstadt Hoi An. Diese Reise ist besonders für Erstbesucher zu empfehlen.

1. Tag: Hanoi, ca. 30km | 45min
Transfer vom Flughafen Hanoi zum Hotel, restlicher Tag zur freien Verfügung

2. Tag: Hanoi | F,M
HFahrt mit dem Elektrofahrzeug durch die Altstadt und rund um den Hoan Kiem See, Opernhaus, Kathedrale und historisches Stadttor, Dong Xuan Markt, Spaziergang entlang der baumgesäumten Phan Dinh Phung Allee, alter Wasserturm, Nordtor der Zitadelle und Cua Bac Kirche, Literaturtempel, wahlweise Spaziergang durch schmale Gassen, Straßenmarkt und traditionelles Wohnviertel entlang der Bahnlinie oder Besuch des Ho Chi Minh Komplexes mit Mausoleum von außen, Stelzenhaus und Ein Säulen Pagode

3. Tag: Hanoi - Halong Bucht, ca. 150km | 2.5h | F,M,A
Fahrt zur Halong Bucht, Einschiffung, Bootsfahrt vorbei an wunderschönen Kalksteinfelsen und Inseln

4. Tag: Halong Bucht - Hue, ca. 170km | 3h | F
Tai Chi für Frühaufsteher an Deck, weitere Besichtigung der Halong Bucht, Fahrt zum Flughafen Hanoi für den Flug nach Hue, Transfer in Ihr Hotel

5. Tag: Hue - Danang - Hoi An, ca. 135km | 3.5h | F,M
Hue mit ehemaliger Kaiserstadt, Bootsfahrt auf dem Parfümfluss zur Thien Mu Pagode, Zitadelle mit Überresten der Kaiserresidenz, Mausoleum von Tu Duc inmitten eines Pinienwaldes, Mittagessen mit ausgewählten Spezialitäten der regionalen Küche, landschaftlich reizvolle Fahrt über den Hai Van Pass

6. Tag: Hoi An | F,M
Spaziergang durch die Altstadt, Marktbesuch und Kochkurs, Nachmittag frei

7. Tag: Hoi An - Saigon, ca. 40km | 1.5h | F,M
Transfer zum Flughafen Danang für den Flug nach Saigon, Spaziergang durch Saigon und Besichtigung der Kathedrale Notre Dame (von außen, wird zur Zeit renoviert), des Postamtes, des Opernhauses und des Rathauses, Ausklang in einem bekannten Bierlokal

8. Tag: Saigon, ca. 65km | F,M
Besichtigung des unterirdischen Tunnelsystems von Cu Chi, Transfer zum Flughafen, Ankunft 16.00 Uhr

Programmänderungen vorbehalten

Leistungspaket
- Rundreise, Mahlzeiten, Eintrittsgelder lt. Programm
- Unterkunft in ausgewählten Hotels
- Beförderung in klimatisierten Fahrzeugen
- Englisch sprechende Reiseleitung

Privattour, englischsprachig
Beginn: Täglich

Hinweise
Optionale Aufpreise: Deutsch sprechende Reiseleitung (D250) ab € 360 pro Rundreise. Auf dem Halong-Schiff gibt es nur Englisch sprechende Bordreiseleitung und die Kreuzfahrt findet in einer Gruppe statt.

Nicht inbegriffene Inlandsflüge
Wir empfehlen die Buchung von Vietnam Airlines (VN) auf der Langstrecke ab Deutschland, da Sie so von deutlich günstigeren Preisen für die Anschlusstickets innerhalb Vietnams profitieren.

Empfohlene Abflugzeiten:
4. Tag: Hanoi 16.10 - Hue 17.25 Uhr VN1545,
7. Tag: Danang 10.00 - Ho Chi Minh City (Saigon) 11.25 Uhr VN113. Wir können Ihnen die Flüge über unsere örtliche Agentur ab ca. € 315 pro Person in der Economy Klasse anbieten.

Sie übernachten in folgenden oder ähnlichen Hotels

Ort	Nächte	Standard	Superior	Deluxe
Hanoi	2	Bespoke Trendy Hotel	La Siesta Premium Hang Be	Sofitel Legend
Halong	1	Bhaya Classic	Au Co Cruise	Ginger Cruise
Hue	1	Spatel d'Annam Hotel	Pilgrimage Village	Azerai La Residence
Hoi An	2	Vinh Hung Old Town	Little Riverside Hotel & Spa	Anantara Hoi An
Saigon	1	Northern Charm Hotel	La Siesta Premium	Hotel des Arts

Ab-Preise in € pro Person im Doppelzimmer **HAN5R1001**

Kategorie	Code	Privattour bei 2 Personen	Privattour bei 4 Personen
Standard	D201	1445	1230
Superior	D202	1710	1505
Deluxe	D203	3215	3015

Tagesaktuelle Bestpreise und Preise weitere Personen auf Anfrage. Obligatorische oder saisonale Zuschläge möglich.











Vietnam individuell mit dem Zug

PRIVAT ZUG

9 Tage | 8 Nächte • ab Hanoi | bis Saigon

Die interessantesten Höhepunkte Vietnams auf ungewöhnliche Art und Weise erleben und gleichzeitig einen Einblick in den Alltag der Menschen bekommen - das ermöglicht Ihnen diese Zugreise von Nord nach Süd. Sie haben Zeit, die einzelnen Städte zum Teil auf eigene Faust und ganz individuell nach Ihren Interessen zu erkunden.

1. Tag: Hanoi - Dong Hoi
Transfer vom Hotel in Hanoi zum Bahnhof, Nachtzug (ca. 10.5h) SE19 um ca. 19.45 Uhr im 4-Bett Schlafwagen Richtung Süden

2. Tag: Dong Hoi | Phong Nha Ke Bang, ca. 80km | 2.5h | F,M
Gegen 6.00 Uhr Ankunft in Dong Hoi, Begrüßung durch die örtliche Reiseleitung, Frühstück im Restaurant, Fahrt zum Phong Nha Ke Bang Nationalpark mit ca. 300 Höhlen, UNESCO Weltnaturerbe, Bootsfahrt auf dem Son Fluss, Wanderung (ca. 1 km | leicht) über Bambusbrücken entlang des Chay-Flusses

3. Tag: Dong Hoi - Hue, ca. 270km | 5h | F,M
Fahrt mit dem Auto, Besichtigung des Vinh Moc Tunnels, der Hien Luong Brücke und des Minenräumzentrums, Ankunft in Hue

4. Tag: Hue | F
Tag zur freien Verfügung, Empfehlung: Buchen Sie einen Tagesausflug und besuchen Sie die Kaisergräber, die Mausoleen, den Parfümfluss und die Verbotene Stadt

5. Tag: Hue - Danang - Hoi An | F
Transfer zum Bahnhof, Fahrt (ca. 3h) mit dem Zug um ca. 10.00 Uhr über den Wolkenpass nach Danang, Weiterfahrt nach Hoi An, restlicher Tag zur freien Verfügung. Empfehlung: Erkundung der Altstadt mit ihren vietnamesischen, chinesischen und japanischen Einflüssen zu Fuß

6. Tag: Hoi An | F
Tag zur freien Verfügung

7. Tag: Hoi An - Danang - Quy Nhon | F
Transfer zum Bahnhof in Danang, Zugfahrt (ca. 6h) nach Quy Nhon, Transfer zum Hotel

8. Tag: Quy Nhon - Saigon | F
Freier Tag am langen Sandstrand von Quy Nhon, das Zimmer ist bis abends für Sie reserviert, abends Transfer zum Bahnhof, Fahrt um 18.00 Uhr (ca. 12h) mit Übernachtung im 4-Bett-Schlafwagen nach Saigon

9. Tag: Saigon
Ankunft in Saigon gegen 6.50 Uhr, Transfer zum Anschlusshotel in Saigon

Programmänderungen vorbehalten

Leistungspaket
- Rundreise, Mahlzeiten, Eintrittsgelder lt. Programm
- 2 Übernachtungen im 4-Bett Schlafwagenabteil, 6 Übernachtungen in ausgewählten Hotels
- Transfers in klimatisierten Fahrzeugen
- Englisch sprechende Reiseleitung an den Tagen 2 und 3

Privattour, ohne Reiseleitung
Beginn: Täglich

Hinweise
Optionale Aufpreise: Deutsch sprechende Reiseleitung am Tag 2 und 3 (D250) ab € 159 pro Rundreise. Privatisierung des Schalfabteils für beide Nachtzüge ab € 222 p.P. bei 2 Pers.

Es handelt sich um öffentliche Züge und keine Sonderzüge. Der Standard der vietnamesischen Bahn ist gut, jedoch nicht mit dem Komfort europäischer Züge zu vergleichen. Zugnummern und -zeiten können kurzfristig ändern. Von September bis Dezember kann es zu Überschwemmungen kommen, so dass die Phong Nha Ke Bang Höhlen nicht zugänglich sind. Ausflüge in Hue und Hoi An können separat dazugebucht werden (siehe S.181). Einige Streckenabschnitte über den Wolkenpass führen durch Tunnel.

Sie übernachten in folgenden oder ähnlichen Hotels

Ort	Nächte	Standard
Nachtzug	1	Schlafwagen 4-Bett-Abteil
Dong Hoi	1	Chay Lap Farmstay
Hue	2	Pilgrimage Village
Hoi An	2	Little Riverside Hotel & Spa
Qui Nhon	1	Avani Quy Nhon Resort
Nachtzug	1	Schlafwagen 4-Bett-Abteil

Ab-Preise in € pro Person im Doppelzimmer **HAN5R5000**

Kategorie	Code	Privattour bei 2 Personen	Privattour bei 4 Personen
Standard	D201	1500	1375

Tagesaktuelle Bestpreise und Preise weitere Personen auf Anfrage. Obligatorische oder saisonale Zuschläge möglich.









HÖHEPUNKTE



- Kurze Wanderungen, Radtouren, Boots- und Kajakfahrten in atemberaubender Natur
- Kultur und genügend Zeit für den Pool im Resort sind ebenfalls eingeplant

Familienabenteuer Vietnam

FAMILIE NATUR

7 Tage | 6 Nächte • ab | bis Hanoi



Vietnam für die ganze Familie - diese Rundreise bietet Erlebnisse und Aktivitäten für Groß und Klein, angefangen vom Elektrobuggy in der quirligen Altstadt von Hanoi, dem Geheimnis der Wasserpuppen, Boots-, Rad- und Kajakausflügen, Begegnungen mit einheimischen Familien, einer Übernachtung auf einem Boot in der Halong-Bucht oder kurzen Wanderungen in wunderschöner Natur.

1. Tag: Hanoi, ca. 30km | 45min
Transfer vom Flughafen Hanoi zum Hotel, Erkundung der Altstadt und des Hoan Kiem Sees mit einem Elektrobuggy, frischer Saft auf dem Platz vor der Kathedrale, Besuch der Werkstatt eines Wasserpuppenkünstlers, Herstellung von Puppen, Ausprobieren der Technik des Puppenspiels, Rückkehr zum Hotelpool vor Sonnenuntergang

2. Tag: Hanoi - Song Da, ca. 110km | 2.5h | F,M
Fahrt Richtung Westen, Bootsausflug (ca. 45min) auf dem Stausee Song Da, Mittagessen auf einer Fischfarm, Entspannung in Ihrem Resort am See, Swimmingpool oder Kajakfahren (gegen Gebühr) auf dem See

3. Tag: Pa Co & Mai Chau, ca. 95km | 3.5h | F,M
Wanderung (ca. 3km | 1h leicht) nach Norden zum Dorf Pa Co, Besuch der ethnischen Minderheit der Hmong mit ihren farbenfrohen Kleidern und Holzhäusern, Erkundung des Hmong-Kulturzentrums, Batik-Färberei, Fahrt auf reizvollen Straßen ins Mai Hich Tal, Radtour (ca. 14km | 1.5h | leicht) vorbei an Gemüsegärten und Reisfeldern

4. Tag: Song Da - Ninh Binh, ca. 130km | 3h | F,M
Fahrt über den Thun Khe Pass und Teile der historischen Ho Chi Minh-Straße nach Osten, Fahrradtour (ca. 7km | 45min) durch traumhafte Landschaft, Mittagessen bei einer lokalen Familie, nachmittags Besichtigung der Bich Dong Pagode und malerische Bootsfahrt nach Tam Coc in Ninh Binh, hohe Kalksteinfelsen und Reisfelder

5. Tag: Ninh Binh | F,M
Angeln mit Bambusstöcken, Entspannung am Swimmingpool, Besteigung des Hang Mua Berges (500 Stufen) und atemberaubende Aussicht über die ganze Region, restlicher Tag zur freien Verfügung

6. Tag: Ninh Binh - Halong Bucht, ca. 165km | 4h | F,M,A
Fahrt durch das Delta des Roten Flusses, Einschiffung (die Halong Kreuzfahrt efolgt in einer Gruppe), Fahrt durch die traumhafte Halong Bucht mit ihren Kalksteinfelsen, abends Kochvorführung an Bord.

7. Tag: Halong - Hanoi, ca. 152km | 2.5h | F
Frühmorgendliches Tai Chi auf dem Sonnendeck, Fahrt durch die Bucht, Brunch, Transfer zum Anschlusshotel oder Flughafen in Hanoi. Programmänderungen vorbehalten

Leistungspaket
- Rundreise, Mahlzeiten, Eintrittsgelder lt. Programm
- Unterkunft in ausgewählten Hotels
- Beförderung in klimatisierten Fahrzeugen
- Englisch sprechende Reiseleitung

Privattour, englischsprachig
Beginn: Täglich

Hinweise
Optionale Aufpreise: Deutsch sprechende Reiseleitung (D250) ab € 308 pro Rundreise. Die Halong Bucht Cruise ist eine Zubucherreise und findet in der Gruppe statt. Auf dem Schiff gibt es nur eine englischsprachige Bordreiseleitung.

Sie übernachten in folgenden oder ähnlichen Hotels

Ort	Nächte	Standard	1 Erw. + 2 Kinder 2 Erw. + 1 Kind	2 Erw. + 2 Kinder
Hanoi	1	Hanoi Solis	1 Zimmer mit Extrabett	2 Zimmer
Mai Chau	2	Hideaway Lake Resort	1 Zimmer mit Extrabett	2 Zimmer
Ninh Binh	2	Le Clos du Fil	1 Zimmer mit Extrabett	2 Zimmer
Halong Bucht	1	Rosy Cruises	1 Junior Suite	1 Family Suite

Ab-Preise in € pro Familie **HAN5R1002**

Belegung	Code	1 Kind unter 11 J.	2 Kinder unter 11 J.
1 Erwachsener	D201 | D202	2916	3345
2 Erwachsene	D202 | D203	3345	4344

Tagesaktuelle Bestpreise und Preise weitere Personen auf Anfrage. Obligatorische oder saisonale Zuschläge möglich.







HÖHEPUNKTE



- Ethnische Minderheiten, Reisfelder und Berge in Mai Chau
- Felsen & Wasser in der Halong Bucht und in Ninh Binh
- Alte Hauptstadt Hoa Lu

Zwischen Reisterrassen und Kalksteinfelsen

NATUR PRIVAT

5 Tage | 4 Nächte • ab | bis Hanoi

Bei dieser Rundreise lernen Sie die landschaftlichen Schönheiten Nordvietnams kennen. Bei einer Wanderung durch die sanften Hügel des Mai Chau Tals kommen Sie mit den verschiedenen Volksstämmen der Region in Kontakt. In der trockenen Halong Bucht bei Ninh Binh erwarten Sie Wasserbüffel, goldgrüne Reisfelder und majestätische Kalksteinformationen. Den weltberühmten Inselgarten der Halong Bucht erleben Sie entspannt an Bord eines Schiffes.

1. Tag: Hanoi - Mai Chau, ca. 150km | 4h | F,M
Gegen 08.00 Uhr Abholung vom Hotel in Hanoi und Transfer ins Mai Chau Tal, Heimat zahlreicher ethnischer Minderheiten, Fahrradtour (ca. 10km | 1h | leicht | flach | alternativ Spaziergang ca. 2h) durch das idyllische Tal, Stelzenhäuser, Reisfelder, Wasserbüffel, Ankunft am späten Nachmittag in Ihrer Lodge

2. Tag: Mai Chau | F
Tag zur freien Verfügung, genießen Sie Ihre Lodge, die Umgebung, den Swimmingpool oder unternehmen Sie eine Radtour, alternativ optionale Jeeptour (gegen Aufpreis, ca. 4h, um 08.00 oder 13.00 Uhr): Tour im offenen Jeep durch das Mai Chau Tal, Reisweinherstellung in Cha Long, Go Lao Wasserfall, kurvenreiche Straßen mit spektakulären Ausblicken

3. Tag: Mai Chau - Ninh Binh, ca. 160km | 4h | F,M
Fahrt in östliche Richtung nach Tam Coc, aufragende Kalksteinfelsen und wunderschöne Reisfelder, nachmittags Bootsfahrt durch die trockene Halong Bucht in Ninh Binh, Besuch der Bich Dong Pagode, Erkundung der alten Hauptstadt Hoa Lu mit gut erhaltenen Tempeln Dinh Tien Hoang und Le Dai Hanh, fakultative Besteigung eines Kalksteinhügels mit traumhaftem Ausblick

4. Tag: Ninh Binh - Halong Bucht, ca. 165km | 4h | F,M,A
Fahrt durch das Delta des Roten Flusses bis zum Hafen von Tuan Chau, Einschiffung und Kreuzfahrt durch smaragdgrüne Gewässer und unzählige Kalksteinfelsen, Mittag- und Abendessen an Bord

5. Tag: Halong Bucht - Hanoi, ca. 150km | 2.5h | F
Tai Chi für Frühaufsteher an Deck, Erkundung der Halong Bucht, Transfer (ca. 2.5h) nach Hanoi

Programmänderungen vorbehalten

Leistungspaket
- Rundreise, Mahlzeiten, Eintrittsgelder lt. Programm
- Unterkunft in ausgewählten Hotels
- Beförderung in klimatisierten Fahrzeugen
- Englisch sprechende Reiseleitung

Privattour, englischsprachig
Beginn: Täglich

Hinweis
Optionaler Aufpreis: Deutsch sprechende Reiseleitung (D250) ab € 227 pro Rundreise. Auf dem Halong-Schiff gibt es nur Englisch sprechende Bordreiseleitung und die Kreuzfahrt findet in einer Gruppe statt.



Sie übernachten in folgenden oder ähnlichen Hotels

Ort	Nächte	Standard	Deluxe
Mai Chau	2	Mai Chau Ecoodge	Avana Retreat
Ninh Binh	1	Le Clos du Fil	Tam Coc Garden Resort
Halong Bucht	1	Bhaya Classic	Ginger Cruise Heritage Line

Ab-Preise in € pro Person im Doppelzimmer **HAN5R1014**

Kategorie	Code	Privattour bei 2 Personen	Privattour bei 4 Personen
Standard	D201	890	745
Deluxe	D202	1765	1630

Tagesaktuelle Bestpreise und Preise weitere Personen auf Anfrage. Obligatorische oder saisonale Zuschläge möglich.


NHO QUE



HÖHEPUNKTE



- Berge, Schluchten, Täler, Reisterrassen und ethnische Minderheiten
- Drei Wanderungen in unberührter Natur abseits der Touristenpfade





Soft Adventure Vietnam

AKTIV NATUR

7 Tage | 6 Nächte • ab | bis Hanoi

Erkunden Sie den hohen Norden Vietnams und entdecken Sie spektakuläre Landschaften und eine Vielzahl ethnischer Kulturen. Diese Tour ist für diejenigen gedacht, die den Reichtum der vietnamesischen Bergwelt entdecken möchten. Sie beinhaltet eine Vielzahl von Outdoor-Aktivitäten und kulturellen Einblicken. Perfekt für Wiederholer und Besucher, die Vietnam abseits der Touristenpfade aktiv erleben möchten.

1. Tag: Hanoi - Ba Be, ca. 240km | 6h | M,A
Gegen 07.00 Uhr Abholung vom Hotel in Hanoi, lange aber schöne Fahrt in den Norden, Teeanbaugebiet Thai Nguyen, Bootsfahrt auf dem Ba Be See im Ba Be Nationalpark

2. Tag: Ba Be - Meo Vac, ca. 220km | 7h | F,M,A
Weiterfahrt nach Norden, die Berge werden grandioser, die Kleidung der Menschen farbenfroher, Motorbootfahrt durch Schluchten auf dem malerischen Fluss Nho Que (ca. 1h), Ankunft in einer kleinen Lodge in Meo Vac am späten Nachmittag.

3. Tag: Meo Vac | F,M,A
Wanderung (ca. 12km | 4h | mittelschwer) im Herzen des Geoparks Dong Van, Dörfer & Bergbevölkerung

4. Tag: Meo Vac - Quan Ba, ca. 180km | 5.5h | F,M
Fahrt durch eine spektakuläre Berglandschaft inmitten des Geoparks Dong Van, gigantische Berge und steile Hänge, Höhepunkt Ma Pi Leng Pass, Besichtigung der Altstadt, des Marktes, des Fahnenturms Lung Cu und des ehemaligen Königshauses der Hmong

5. Tag: Quan Ba - Hoang Su Phi, ca. 150km | 4h | F,M,A
Kurze Fahrt zum ethnischen Dao-Dorf Nam Dam, Wanderung (ca. 9 km | 2h | mittelschwer) zum Dorf Lung Tam, Treffen mit Weberinnen, Ankunft in der Lodge im tiefen Tal zwischen Wald und Fluss

6. Tag: Hoang Su Phi | F,M,A
Vormittags Wanderung (ca. 14km | 5h | mittelschwer) durch wunderschöne Landschaften und ethnische Dörfer der Yao, Dao und Tay, Picknick in einem lokalen Haus.

7. Tag: Hoang Su Phi - Hanoi, ca. 270km | 7h | F,M
Rückfahrt nach Hanoi, Ankunft am späten Nachmittag

Programmänderungen vorbehalten

Leistungspaket
- Rundreise, Mahlzeiten, Eintrittsgelder lt. Programm
- Unterkunft in ausgewählten Hotels
- Beförderung in klimatisierten Fahrzeugen
- Englisch sprechende Reiseleitung

Privattour, englischsprachig
Beginn: Täglich

Hinweis
Sie reisen in den entlegenen Norden nahe der chinesischen Grenze und übernachten in einfachen Unterkünften. Machen Sie sich auf ein Abenteuer gefasst. Von Ende Dezember bis Ende Februar kann es bis zu 4-5 Grad kalt werden, im Sommer kann es vorkommen, dass die Route in einigen Gebieten wegen Regen angepasst werden muss. Die Straßen sind im Allgemeinen gut. Abenteuerlust und Flexibilität sind gefragt.

Optionale Aufpreise: Deutsch sprechende Reiseleitung (D250) ab € 223 pro Rundreise.



Sie übernachten in folgenden oder ähnlichen Hotels

Ort	Nächte	Standard
Ba Be	1	Babe Farmstay
Meo Vac	2	Auberge de Meo Vac, Gemeinschaftsbad
Quan Ba	1	Hmong Village Resort
Hoang Su Phi	2	Panhou Retreat

Ab-Preise in € pro Person im Doppelzimmer **HAN5R1013**

Kategorie	Code	Privattour bei 2 Personen	Privattour bei 4 Personen
Standard	D201	1630	1345

Tagesaktuelle Bestpreise und Preise weitere Personen auf Anfrage. Obligatorische oder saisonale Zuschläge möglich.







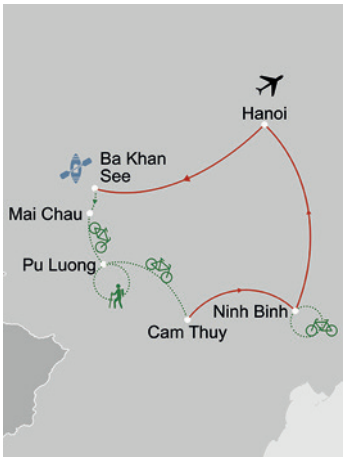



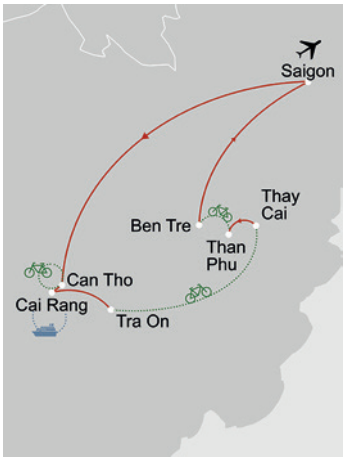

Nordvietnam Aktiv

5 Tage | 4 Nächte • ab | bis Hanoi

Diese Aktivtour verbindet Radfahren, Wandern und Kajakfahren mit den Naturlandschaften Nordvietnams. Sie erleben grüne Täler, Dörfer ethnischer Minderheiten, den Ba Khan See und die Karstlandschaft von Ninh Binh.

1. Tag: Hanoi - Mai Chau, ca. 140km| 3.5h | M,A
Gegen 08.00 Uhr Transfer von Ihrem Hotel in den Norden, Fahrradtour (ca. 25km) entlang des idyllischen Ba Khan See, Kajakfahren (ca. 30-45min), traditionelles Indigo-Färben von Stoffen

2. Tag: Mai Chau - Pu Luong | F,M
Fahrradtour (ca. 45km) durch malerische Hügellandschaften bis Naturschutzgebiet Pu Luong, nachmittags Wanderung (ca. 5km | 2h | leicht)

3. Tag: Pu Luong - Ninh Binh, ca. 65km | 1h | F,M
Fahrradtour (ca. 50km) nach Ninh Binh, Nachmittag zur freien Verfügung

4. Tag: Ninh Binh | F,M
Ninh Binh per Fahrrad (ca. 25km), Thai Vi Tempel, Thung Nham Vogelpark, Hanug Mua-Gipfel (500 Treppenstufen), nachmittags Bootsfahrt durch Karstlandschaft

5. Tag: Ninh Binh - Hanoi, ca. 100km| 2.5h | F
Transfer nach Hanoi, Ankunft ca. 11.00 Uhr
Programmänderungen vorbehalten

Leistungspaket
- Rundreise, Mahlzeiten, Eintrittsgelder lt. Programm
- Unterkunft in ausgewählten Hotels
- Beförderung in klimatisierten Fahrzeugen
- Englisch sprechende Reiseleitung

Privattour, englischsprachig
Beginn: Täglich

Hinweise
Schwierigkeitsgrad: Moderat. Die durchschnittliche Tagesstrecke liegt bei etwa 25 bis 50km. Die Strecken führen überwiegend bergab. Mindestalter: 12 Jahre. Beste Reisezeit: Von September bis November sowie von Mitte Februar bis Mai herrschen meist die angenehmsten Reisebedingungen. In den übrigen Monaten kann es kühl und feucht werden. Deutsch sprechende Reiseleitung (D250) ab € 285 pro Rundreise.

Sie übernachten in folgenden o. ä. Hotels

Ort	Nächte	Hotel
Mai Chau	1	Mai Chau Ecolodge
Pu Luong	1	Pu Luong Retreat
Ninh Binh	2	Le Clos du Fil

Ab-Preise in € pP | DZ **HAN5R1016**

Kategorie	Code	2 Pers.	4 Pers.
Standard	D201	1510	1160

Das Delta auf zwei Rädern

3 Tage | 2 Nächte • ab | bis Saigon

Bei dieser mehrtägigen Radtour erleben Sie das Mekong Delta aus nächster Nähe. Abseits großer Straßen radeln Sie durch Dörfer, entlang schmaler Kanäle, vorbei an Reisfeldern, Obstgärten und Kokosnussplantagen. Bootsfahrten, schwimmende Märkte, lokale Begegnungen und die Übernachtung in einem Gästehaus ergänzen die aktiven Etappen.

1. Tag: Saigon - Can Tho, ca. 190km | 4h | M,A
Gegen 08.00 Uhr Abholung in Ihrem Hotel in Saigon, Fahrt zum lebendigen Zentrum des Mekong Deltas in Can Tho, Fahrradtour (ca. 40km) durch ländliche Umgebung, entlang schmaler Kanäle, vorbei an Reisfeldern und kleinen Dörfern

2. Tag: Can Tho - Than Phu, ca. 55km | 2.5h | F,M
Bootsfahrt zum schwimmenden Markt in Cai Rang, Fahrradtour (ca. 40km) zum Thay Cai Kanal, vorbei an Obstgärten, ländlichen Ortschaften und Ziegelöfen, nachmittags mit Sampan-Boot am Kanal entlang, Darbietung traditioneller Musik in Ihrem Homestay

3. Tag: Than Phu - Saigon (ca. 160km | 4h)
Fahrt mit der Fähre in die grüne Kokosnussregion, Fahrradtour (ca. 25km) auf ländlichen Wegen durch üppige Vegetation, Bootsfahrt zur Insel Thoi Son und Spaziergang durch die Obstgärten, Sampan-Fahrt durch schmale Kanäle, Transfer nach Saigon, Ankunft gegen 18.00 Uhr.
Programmänderungen vorbehalten

Leistungspaket
- Rundreise, Mahlzeiten, Eintrittsgelder lt. Programm
- Unterkunft in ausgewählten Hotels
- Beförderung in klimatisierten Fahrzeugen
- Englisch sprechende Reiseleitung

Privattour, englischsprachig
Beginn: Täglich

Hinweise
Schwierigkeitsgrad: Moderat. Die durchschnittliche Tagesstrecke beträgt etwa 25-40km. Diese Strecken sind für jeden machbar, der gelegentlich als Pendler oder am Wochenende als Freizeitradler unterwegs ist. Mindestalter: 12 Jahre. Beste Reisezeit: Von November bis April herrschen meist die angenehmsten Bedingungen. In den Sommermonaten kann es hingegen heiß und feucht werden. Deutsch sprechende Reiseleitung (D250) ab € 171 pro Rundreise.

Sie übernachten in folgenden o. ä. Hotels

Ort	Nächte	Hotel
Can Tho	1	Can Tho Ecolodge
Than Phu	1	Ut Trinh Homestay

Ab-Preise in € pP | DZ **SGN5R1006**

Kategorie	Code	2 Pers.	4 Pers.
Standard	D201	920	780

Tagesaktuelle Bestpreise und Preise weitere Personen auf Anfrage. Obligatorische oder saisonale Zuschläge möglich.













Mai Chau Deluxe

PRIVAT

3 Tage | 2 Nächte • ab | bis Hanoi

Willkommen im Avana Retreat, wo wunderschöne Landschaften auf das Erbe der einheimischen Stämme treffen. Avana liegt inmitten dreier ethnischer Gruppen inmitten eines tropischen Waldes und verkörpert die untrennbare Verbindung zwischen Natur und Mensch. Auf dieser kurzen Rundreise lernen Sie die Kultur der weißen Thai kennen, erleben die traditionelle Küche und die regionalen Bräuche und haben genügend Zeit, die Annehmlichkeiten dieses wunderschönen Resorts zu genießen.

1. Tag: Hanoi - Mai Chau, ca. 150km | 4h | M
Gegen 08.00 Uhr Abholung vom Hotel in Hanoi, Transfer ins Mai Chau Tal mit seinen Bergen, Reisfeldern und traditionellen Holzhäusern auf Stelzen, Mittagessen in einem lokalen Gästehaus, Radtour (ca. 12km | 1,5h | leicht | alternativ: Spaziergang) auf Nebenstraßen, Transfer zum luxuriösen Avana Retreat

2. Tag: Hang Kia, ca. 60km | 1.5h | F,M
Fahrt in die Höhen der Provinz Hoa Binh, Spaziergang durch ein Dorf der ethnischen Minderheit der Hmong, Kochkurs, Batik-Workshop, Rückkehr zum Avana Retreat am späten Nachmittag

3. Tag: Mai Chau-Hanoi, ca. 150km | ca. 4h | F
Vormittag zur freien Verfügung, Rückfahrt nach Hanoi

Programmänderungen vorbehalten

Leistungspaket
- Rundreise, Mahlzeiten, Eintrittsgelder lt. Programm
- Unterkunft im Avana Retreat
- Beförderung in klimatisierten Fahrzeugen
- Englisch sprechende Reiseleitung

Privattour, englischsprachig
Beginn: Täglich

Hinweis
Optionaler Aufpreis: Deutsch sprechende Reiseleitung (D250) ab € 125 pro Rundreise.

Tischler Tipp
Die Reisfelder rund um das Avana Retreat erstrahlen von ca. April bis Mitte Mai und von ca. Ende August bis September in üppigem Grün (Änderungen vorbehalten).

Sie übernachten in folgenden o. ä. Hotels

Ort	Nächte	Hotel
Mai Chau	2	Avana Retreat

Ab-Preise in € pP | DZ HAN5R1010

Kategorie	Code	2 Pers.	4 Pers.
Bauhinia-Suite	D201	825	730
Senna Pool-Villa	D202	1320	1230

Avana Retreat

B BOUTIQUE

Inmitten des üppigen Dschungels und der grünen Täler von Mai Chau ist das Avana Retreat ein erstklassiger Rückzugsort für Naturliebhaber. Inspiriert von den terrassenförmig angelegten Reisfeldern von Mai Chau bietet der wunderschöne Swimmingpool einen Panoramablick auf das Tal, die Reisfelder und den Wasserfall. Das Wasser des Vier-Jahreszeiten-Pools ist immer beheizt, so dass Sie sich das ganze Jahr über ins Wasser stürzen können. Das Resort bietet zahlreiche Ausflüge und Aktivitäten in der Region an und unterstützt damit die lokalen Gemeinden in den Bergen.

Zimmer & Ausstattung
36 Suiten, Bungalows und Villen verfügen über Bad mit Regendusche, Badewanne, Klimaanlage|Heizung, iPad, WiFi, Minibar, Kaffee-|Teekocher, Safe, Balkon|Terrasse

- Bauhinia Mountain Suite (U1) | 98 qm | max. 3 Erw. und 1 Kind 0-5 Jahre bzw. 2 Erw. und 2 Kinder 0-12 Jahre | Berg-, Tal- oder Reisfeldblick
- Ferns Grand Mountain Suite (U2) | 115 qm | max. 3 Erw. und 1 Kind 0-5 Jahre bzw. 2 Erw. und 2 Kinder 0-12 Jahre |Berg-, Tal- oder Reisfeldblick
- Senna Hilltop 1 Bedroom Pool-Villa (Z1) | 194 qm | max. 3 Erw. und 1 Kind 0-5 Jahre bzw. 2 Erw. und 2 Kinder 0-12 Jahre | Wohnzimmer | privater Infinity-Pool | Tal- und Reisfeldblick

Essen & Trinken: 1 Restaurant, 1 Poolbar

Freizeit & Unterhaltung
Swimmingpool, Fitnessbereich, Spa, Yoga, Freiluftkino, Fischen, zahlreiche Kurse und Ausflüge, Kids Club | teilweise gegen Gebühr

Lage
Hoa Binh Provinz | Mai Chau Tal
Entfernungen: Mai Chau ca. 30 Fahrminuten, Hanoi ca. 4 Stunden Fahrzeit

Tischler Tipp
Luxus inmitten der Natur. In der Ferns-Suite und der Senna-Villa ist eine 60-min. Massage für 1-2 Pers. pro Aufenthalt inkl. Die Reisfelder erstrahlen von ca. April bis Mitte Mai und von ca. Ende Aug bis Sept in üppigem Grün.

Ab-Preise in € pro Person | Nacht inkl. Frühstück HANOH3501

		Nebensaison	Hauptsaison
	Code	z.B. 01.04. - 30.09.	z.B. 07.01. - 31.03.
Bauhinia-Suite	U1	DZ 173 | EZ 346	DZ 181 | EZ 362
Senna Pool-Villa	Z1	DZ 376 | EZ 752	DZ 386 | EZ 772

Tagesaktuelle Bestpreise und Preise weitere Personen auf Anfrage. Obligatorische oder saisonale Zuschläge möglich.













Natur & Kultur Sapa

AKTIV

3 Tage | 2 Nächte oder 4 Tage | 3 Nächte • ab | bis Hanoi

Die herrliche Bergregion um Sapa, zieht jährlich zahlreiche Besucher an. Sie erkunden zu Fuß oder per Fahrrad die Landschaft mit ihren beeindruckenden Reisterrassen und lernen das Leben der Minderheiten kennen. Der Aufenthalt in der wunderschön gelegenen Topas Eco Lodge ist die Krönung der Reise.

1. Tag: Hanoi - Lao Cai
Abholung im Hotel in Hanoi, Nachtzug (ca. 21 Uhr, ca. 8h) nach Lao Cai

2. Tapa Tal | F
Frühmorgens Ankunft in Lao Cai, Transfer und Frühstück in der Lodge, nachmittags Fahrradtour (ca. 1.5h) zur ethnischen Minderheit Dao

3. Tag: Sapa Tal | F,M
Wanderung (ca. 8km | 3h | mittelschwer) durch den Hoang Lien Nationalpark, hohe Berge, Wasserfälle, tiefe Täler, beeindruckende Reisterrassen, Teepause bei Einheimischen, Besuch bei den Dao

Die 3 Tage | 2 Nächte Tour endet hier mit einem Gruppentransfer nach Hanoi, Ankunkft ca. 19.30 Uhr

4. Tapa Tal - Hanoi, ca. 300km | 5h | F
Fahrt nach Sapa Stadt und Hau Tao, Wanderung (ca. 5km | 3h | leicht) zur Minderheit Black Hmong, Transfer mit Topas Express Bus (Gruppentransfer) nach Hanoi, Ankunft ca. 19.30 Uhr
Programmänderungen vorbehalten

Leistungspaket
- Rundreise, Mahlzeiten, Eintrittsgelder lt. Programm
- Unterkunft in der Topas Eco Lodge
- Beförderung in klimatisierten Fahrzeugen
- Englisch sprechende Reiseleitung

Minigruppe (max. 10 Pers.) oder Privattour englischsprachig, Beginn: Täglich

Hinweise
Optionaler Aufpreis: Privatisierung 4-Bett-Kabine im Nachtzug ab € 44 p.P. bei 2 Pers. Nov.-Feb. kalt, nass und nebelig, Apr.-Sept. Regenzeit und abenteuerliche Straßenverhältnisse

Sie übernachten in folgenden o. ä. Hotels

Ort	Nächte	Hotel
Zug	1	4-Bett Schlafwagen
Hoang Lien NP	1 bzw. 2	Topas Eco Lodge

Ab-Preise in € pP | DZ			MINIGRUPPE
Dauer	Code	2 Pers.	1 Pers.
3 Tage	HAN5R1012	485	614
4 Tage	HAN5R1004	660	913

Ab-Preise in € pP | DZ			PRIVATTOUR
Dauer	Code	2 Pers.	4 Pers.
3 Tage	HAN5R1012	510	400
4 Tage	HAN5R1004	720	575

Topas Eco Lodge

TOP LAGE

Inmitten der wilden Berglandschaft des Hoang Lien Nationalparks liegt diese attraktive Lodge. Die Topas Ecolodge basiert auf den Werten eines nachhaltigen Hotelbetriebs, um die Umwelt so wenig wie möglich zu belasten und gleichzeitig den Gästen eine einzigartige Möglichkeit zu bieten, in die lokale Gemeinschaft einzutauchen. Sie beschäftigen Menschen aus den umliegenden Dörfern und verwenden lokale Produkte und Waren, um wirtschaftliche Vorteile für die regionalen Gemeinden zu schaffen. Die traumhafte Lage und der Infinity-Pool mit Blick auf die Berge werden Sie begeistern!

Zimmer & Ausstattung
50 stilvolle Steinbungalows im Chalet-Stil aus weißem Granit verfügen über einen geräumigen Balkon mit weitem Blick auf die hohen Berggipfel und die atemberaubenden Reisterrassentäler sowie über Bad mit Dusche, Klimaanlage|Heizung, Moskitonetz und Safe, kein WiFi

- Premium Executive-Bungalow (B3) | 28 qm | max. 3 Erw. bzw. 2 Erw. und 1 Kind 0-10 Jahre und 1 Kind 0-5Jahre

Weitere Zimmerkategorien (Garden Suite-Bungalow, Deluxe Suite-Bungalow, Pool-Villa) auf Anfrage

Essen & Trinken
3 Restaurants, 1 Bar, 1 Pool-Bar

Freizeit & Unterhaltung
2 Infinity-Swimmingpools (einer davon Adults-only, einer beheizt), Jacuzzi, Spa, Touren | teilweise gegen Gebühr

Lage
Lao Cai Provinz | Hoang Lien Nationalpark
Entfernungen: Sapa Stadt ca. 45 Fahrminuten, Hanoi ca. 5 Stunden Fahrzeit

Tischler Tipp
Ein wahres Juwel in atemberaubender Lage, ideal um die Gegend aktiv zu erkunden. Wir empfehlen die Lodge in Verbindung mit unserer Rundreise „Natur & Kultur Sapa“ zu buchen.

Ab-Preise in € pro Person | Nacht inkl. Frühstück			HANOH3400
		Nebensaison	Hauptsaison
	Code	z.B. 03.05. - 01.09.	z.B. 30.04. - 02.05.
Premium Executive	B3	DZ 122 | EZ 244	DZ 143 | EZ 286

Tagesaktuelle Bestpreise und Preise weitere Personen auf Anfrage. Obligatorische oder saisonale Zuschläge möglich.









Zwischen Halong Bucht und Lan Ha Lagunen

GRUPPE SCHIFF

2 Tage | 1 Nacht oder 3 Tage | 2 Nächte • ab | bis Hanoi

Die Halong Bucht und die benachbarte La Ha Bucht gehören zu den eindrucksvollsten Landschaften Vietnams. Tausende Kalksteinfelsen ragen aus dem smaragdgrünen Wasser und kleine Inseln, geschützte Lagunen und stille Buchten prägen das Bild. Während die Halong Bucht mit ihrer berühmten Kulisse zu den großen Naturwundern Südostasiens gehört, zeigt sich die Lan Ha Bucht oft etwas ruhiger und ursprünglicher. Eine Kreuzfahrt verbindet beide Wasserwelten auf stimmungsvolle Weise: Sie bietet entspannte Stunden an Deck, kleine Ausflüge per Boot oder Kajak und immer neue Ausblicke auf diese einzigartige Inselwelt.

Option I: Halong Bucht: 2 Tage | 1 Nacht
1. Tag: Hanoi - Halong Bucht, ca. 150 km | 2.5h | M,A
Abholung vom Hotel in Hanoi zwischen 08.30 - 09.00 Uhr, Transfer zur Halong Bucht, Einschiffung, Bootsfahrt vorbei an wunderschönen Kalksteinfelsen und Inseln, Möglichkeit zum Kajakfahren, im Sommer Möglichkeit zum Schwimmen, Kochvorführung und Abendessen an Bord

2. Tag: Halong Bucht - Hanoi, ca. 150km | 2.5h | F,M
Tai Chi für Frühaufsteher an Deck, Besichtigung einer der größten Höhlen der Halong Bucht, Brunch an Bord, Rückfahrt nach Hanoi

Programmänderungen vorbehalten

Option II: Halong Bucht: 3 Tage | 2 Nächte
1. Tag: Hanoi - Halong Bucht, ca. 150 km | 2.5h | M,A
Abholung vom Hotel in Hanoi zwischen 08.30 - 09.00 Uhr, Transfer zur Halong Bucht, Einschiffung auf die Dschunke, Bootsfahrt vorbei an wunderschönen Kalksteinfelsen und Inseln, Möglichkeit zum Kajakfahren, im Sommer Möglichkeit zum Schwimmen, Kochvorführung und Abendessen an Bord

2 Tag: Halong Bucht | F,M,A
Tai Chi für Frühaufsteher an Deck, mit Tagesboot in die Bucht, Möglichkeit zum Kajakfahren, Besuch des Fischerdorfes Cua Van, Nachmittag zur freien Verfügung an Bord

3. Tag: Halong Bucht - Hanoi, ca. 150km | 2.5h | F,M
Tai Chi für Frühaufsteher an Deck, Besichtigung einer der größten Höhlen der Halong Bucht, Brunch an Bord, Rückfahrt nach Hanoi

Programmänderungen vorbehalten

Option III: Halong- & Lan Ha Bucht: 3 Tage | 2 Nächte
1. Tag: Hanoi - Halong - Lan Ha Bucht, ca. 150 km | 2.5h | M,A
Abholung vom Hotel in Hanoi zwischen 08.30 - 09.00 Uhr, Transfer zur Halong Bucht, Einschiffung, Bootsfahrt vorbei an wunderschönen Kalksteinfelsen und Inseln, Besuch des Dorfes Viet Hai in der Lan Ha Bucht mit Fahrrad oder Elektrobuggy, Abendessen an Bord

2 Tag: Lan Ha - Halong Bucht | F,M,A
Tai Chi für Frühaufsteher an Deck, Erkundung der Bucht mit Kajak oder Ruderboot, mit Tagesboot Besuch einer Höhle und Perlenfarm in der Halong Bucht, im Sommer Gelegenheit zum Schwimmen

3. Tag: Halong Bucht - Hanoi, ca. 150km | 2.5h | F
Tai Chi für Frühaufsteher an Deck, Besichtigung einer Grotte mit Stalagmitenformationen, Rückfahrt nach Hanoi

Programmänderungen vorbehalten

Leistungspaket
- Rundreise, Mahlzeiten, Eintrittsgelder lt. Programm
- Transfer ab | bis Hanoi
- Unterkunft auf ausgewähltem Schiff
- Englisch sprechende Bordreiseleitung

Gruppentour, englischsprachig
Beginn: Täglich

Hinweis
Die abgebildeten Programmbeispiele können je nach Schiff abweichen. Programmänderungen sind vorbehalten, da Routen und Ausflüge je nach Jahreszeit und Wetterbedingungen angepasst werden müssen.

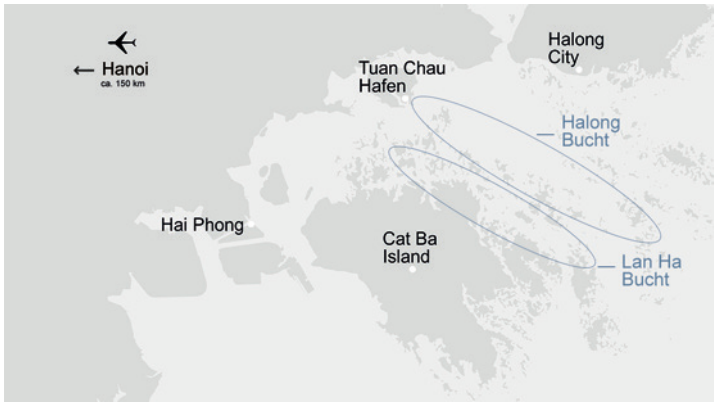

Tagesaktuelle Bestpreise und Preise weitere Personen auf Anfrage. Obligatorische oder saisonale Zuschläge möglich.






Au Co Cruises

B BOUTIQUE

Die Au Co verbindet den Zauber der Halong Bucht mit der Ruhe der Lan Ha Bucht. Das elegante Schiff verfügt über 32 Kabinen, die allesamt mit viel Holz, warmen Farben und vietnamesisch inspirierten Details gestaltet sind. Während das Schiff durch das smaragdgrüne Wasser gleitet und an den markanten Kalksteinfelsen vorbeifährt, bleibt Zeit für kleine Entdeckungen. Wie wäre es mit Tai Chi bei Sonnenaufgang, Ausflügen zu Dörfern und Höhlen oder einfach einem ruhigen Moment an Deck? So wird die Reise mit der Au Co zu einer besonders schönen Möglichkeit, die einzigartige Inselwelt Nordvietnams entspannt und komfortabel zu erleben.

Das Schiff verfügt über ein exquisites Restaurant mit Terrasse, eine Bar, eine Bibliothek, ein schönes Spa mit Whirlpool im Freien und ein großes Sonnendeck. Die Kabinen verfügen über Badezimmer mit Dusche, Klimaanlage, Safe, Fön.

- 14 Deluxe-Kabinen (20 qm) | Hauptdeck | Balkon
- 2 Au Co-Suiten (36 qm) | Oberdeck | Sofa | Terrasse

Reiserouten:
2 Tage | 1 Nacht und 3 Tage | 2 Nächte durch die Halong Bucht und Lan Ha Bucht

Ab-Preise in € pP | Gruppe				HAN5R3007
3 Tage | 2 Nächte	Code	Verpfl.	DZ	EZ
Deluxe-Kabine	DG01	VP	500	764
Au Co-Suite	DG04	VP	845	1452

Ginger Cruises

LUXUS

Die elegante Ginger Cruise von Heritage Line verbindet vietnamesisches Design mit modernem Komfort und einer angenehm persönlichen Atmosphäre. Mit nur zwölf großzügigen Suiten, jeweils mit privatem Balkon, bietet das Boutique-Schiff einen stilvollen Rahmen, um die stille Insel- und Karstlandschaft der Lan Ha Bucht zu entdecken. Ein besonderes Highlight ist das kulinarische Konzept mit offener Küche, das vietnamesische Spezialitäten bietet.

Das Schiff verfügt über ein Hauptdeck, ein Oberdeck und ein Terrassendeck, ein Restaurant, eine Bar- und Sofa-Lounge, einen Jacuzzi, einen Spa-Bereich und eine Bibliothek. Alle Suiten verfügen über ein Bad mit Dusche, Klimaanlage, TV, Telefon, WLAN, Minibar, Kaffee-/Teekocher, Safe und einen Balkon.

- 6 Junior-Suiten (37 qm) | Hauptdeck
- 4 Signature-Suiten (37 qm) | Oberdeck
- 2 Regent-Suiten (50 qm) | Oberdeck | Jacuzzi | am Bug

Reiserouten:
2 Tage | 1 Nacht durch Halong Bucht und Lan Ha Bucht

Ab-Preise in € pP | Gruppe				HAN5R3018
2 Tage | 1 Nacht	Code	Verpfl.	DZ	EZ
Junior-Suite	DG01	VP	540	804
Regent-Suite	DG03	VP	835	1451

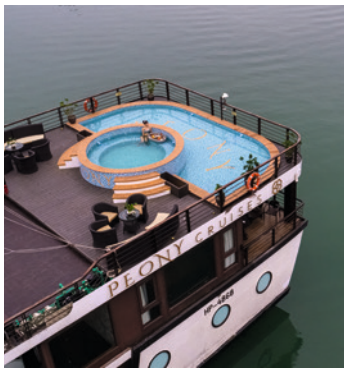





Peony Cruises

Die Peony Cruises mit 20 Kabinen verbinden die Kulisse der Halong Bucht mit der ruhigeren und ursprünglicher Lan Ha Bucht. Die im Stil einer modernen Dschunke gestalteten Schiffe vereinen klassische europäische Linien mit vietnamesischen Akzenten. Angenehm sind die geräumigen Kabinen mit privatem Balkon. Während der Fahrt eröffnen sich von dort immer wieder neue Ausblicke auf das smaragdgrüne Wasser und die Kalksteinfelsen. Abgerundet wird das Erlebnis durch ein Restaurant mit vietnamesischer und internationaler Küche, ein Sonnendeck, kleine Aktivitäten wie Tai Chi oder Kajakfahren und eine entspannte Atmosphäre an Bord. Die Schiffe verfügen über ein Restaurant mit Terrasse, eine Bar, einen Fitnessbereich, ein Spa und ein Sonnendeck mit kleinem Swimmingpool. Die Kabinen sind mit einem Badezimmer mit Dusche, einer Klimaanlage, TV, Minibar, Safe, Föhn und Balkon ausgestattet.

- 12 Deluxe Balcony-Kabinen (26qm) | Hauptdeck
- 6 Premium Deluxe Balcony-Kabinen (26qm) | Oberdeck
- 2 Family-Balcony-Kabine | 56qm | Haupt- und Oberdeck | 2 Deluxe-Kabinen mit Verbindungstür

Reiserouten:
3 Tage | 2 Nächte durch die Halong Bucht und Lan Ha Bucht

Ab-Preise in € pP | Gruppe				HAN5R3017
3 Tage | 2 Nächte	Code	Verpfl.	DZ	EZ
Deluxe-Kabine	DG01	VP	420	639
Premium-Kabine	DG03	VP	460	702

Bhaya Classic

NOSTALGIE

Die Bhaya Classic Schiffe greifen den Charme traditioneller vietnamesischer Dschunken auf und verbinden ihn mit zeitgemäßem Komfort. Mit ihrer warmen Holzgestaltung, den gemütlichen Kabinen und den offenen Decks bieten sie eine stimmungsvolle Möglichkeit, die eindrucksvolle Inselwelt der Halong-Bucht zu erleben. An Bord bleibt Zeit für entspannte Momente auf dem Sonnendeck, vietnamesische Küche und ausgewählte Ausflüge – etwa zu Höhlen, Aussichtspunkten oder per Kajak in geschützte Lagunen. Zur Ausstattung der vier Dschunken gehören jeweils ein Sonnendeck, ein Loungedeck mit Bar und Restaurant. Die 20 Kabinen verfügen über Badezimmer mit Dusche, Klimaanlage und Minibar. Wifi ist kostenlos an der Bar und im Restaurant verfügbar.

- 18 Deluxe-Kabinen (12 qm) |
- 2 Terrassen-Suiten (16 qm) | Sofa | Balkon mit 180 Grad Ausblick

Reiserouten:
2 Tage | 1 Nacht und 3 Tage | 2 Nächte durch die Halong Bucht

Hinweis:
Die Reederei verfügt über eine Flotte von Bhaya Legend-Schiffen mit ein bis fünf Kabinen, die für einen privaten Charter gebucht werden können. Preise sind auf Anfrage.

Ab-Preise in € pP | Gruppe				HAN5R3000
2 Tage | 1 Nacht	Code	Verpfl.	DZ	EZ
Deluxe-Kabine	DG01	VP	220	335
Terrassen-Suite	DG02	VP	295	461

Tagesaktuelle Bestpreise, weitere Zimmerkategorien und Specials auf Anfrage | Transferinformationen ab Seite 333.







HÖHEPUNKTE



- Atemberaubende Halong Bucht und traumhaftes Ninh Binh
- Die Altstadt und Gassen von Hanoi
- Private Vorführung von Drachen- und Löwentanz in Bat Trang sowie Wasserpuppendarbietung im Lotusteich bei Tanh Ha

Der Rote Fluss
Nordvietnam auf neuen Wegen mit Pandaw Cruises

SCHIFF GRUPPE

11 Tage | 10 Nächte • ab | bis Hanoi

Diese aussergewöhnliche Flussreise zeigt Nordvietnam aus einer besonders eindrucksvollen Perspektive: langsam, nah am Alltag der Menschen und mit immer neuen Landschaftsbildern entlang des Roten Flusses. Von Viet Tri aus führt die Route vorbei an kleinen Dörfern, fruchtbaren Uferlandschaften, Pagoden und traditionellen Handwerksorten, bevor sich die Szenerie Schritt für Schritt zur spektakulären Karstwelt der Halong-Bucht öffnet. An Bord genießen Sie den ruhigen Rhythmus des Flusses, während sich Kultur, Natur und Begegnungen zu einem intensiven Reiseerlebnis verbinden. Eine besondere Reise für Gäste, die Vietnam abseits klassischer Routen entdecken und die Halong Bucht auf stilvolle Weise erreichen möchten.

1. Tag: Hanoi - Viet Tri, ca. 90km | 1.5h | M,A
Treffpunkt Hanoi oder Hanoi Flughafen, Transfer nach Viet Tri, Einschiffung auf der RV Angkor Pandaw gefolgt vom ersten Mittagessen an Bord, Besichtigung des Lac Long Quan Tempels der Hung Könige, Abendessen an Bord

2. Tag: Der Fluss Lo | F,M,A
Besuch des Hung Lo Temples, Volksmusikvorführung, Spaziergang durch das malerische Städtchen, Schmiededorf Ly Nhanto mit traditionellen Herstellungsmethoden

3. Tag: Der Oberlauf des Roten | F,M,A
Besichtigung des von der UNESCO gelobten Dorfes Duong Lam mit seiner aufwendigen Architektur und faszinierenden Kultur, malerische Flussfahrt durch das idyllische Vietnam mit seinen Kalksteinformationen, Herstellung der Kegelhüte Non La und Besichtigung der Thay Pagode im Dorf am Seeufer

4. Tag: Hanoi | F,M,A
Besichtigung der Höhepunkte Hanois: Kriegsgefängnis Hanoi Hilton, Tempel der Literatur und Ho Chi Minh Mausoleum von außen, nachmittags Rundgang durch die Altstadt mit ihren engen Gassen, Essensständen und Geschäften, Verkostung von authentischem Kaffee

5. Tag: Ba Trang | F,M,A
Herstellung von Keramik im Dorf Bat Trang, private Drachen- und Löwentanzaufführung, Flussfahrt durch das Labyrinth der Wasserwege, Kochpräsentation und Obstschnitzerei mit dem Pandaw-Koch

6. Tag: Fluss Day | F,M,A
Seidenherstellung und Markt im Dorf Co Chat, Flechtarbeiten mit Wasserhyazinthen und Herstellung von Reispapierprodukten im Dorf Khan Thien mit den öffentlichen Verkehrsmitteln oder per Fahrrad, Gesangsdarbietung Chau Van an Bord

7. Tag: Ninh Binh | F,M,A
Ausflug mit dem Ruderboot durch das sogenannte Halong on Land: Ninh Binh, Kalksteinfelsen und -höhlen, Täler mit Reisfeldern, Fahrt durch das Rote Flussdelta bis nach Phat Diem, Besichtigung der Kathedrale

8. Tag: Luco - Thai Binh - Kinh Thay | F,M,A
Fahrt durch das Delta, Führung durch Ihr Schiff Angkor Pandaw, Spaziergang oder Fahrradtour durch die Gemeinde Thanh Ha, die als Ursprungsort des Wasserpuppenspiels bekannt ist, private Wasserpuppenaufführung im Lotusteich, Übernachtung in Hai Phong, dem Tor zur Halong Bucht

9. Tag: Halong Bucht | F,M,A
Malerische Halong Bucht mit ihren dramatischen Kalksteininseln und Felsformationen, Besuch einer Höhle mit Kajak oder Ruderboot, Übernachtung im ruhigen Teil der Bucht

10. Tag: Halong Bucht | F,M,A
Besuch des Dorfes Viet Hai mit dem Fahrrad oder dem Elektro-Buggy, Gemüseanbau, traditionelle Häuser, Fahrt in die Lan Ha Bucht, Besuch eines schwimmenden Fischerhauses

11. Tag: Halong - Hanoi, ca. 150km | 2.5h | F,M
Ausschiffung im Hafen von Tuan Chau, Mittagessen in einem lokalen Restaurant, Transfer nach Hanoi

Programmänderungen vorbehalten

Leistungspaket
- Flusskreuzfahrt, Mahlzeiten, Eintrittsgelder lt. Programm
- Wasser, Kaffee und Tee
- Unterkunft in gebuchter Kabine an Bord
- Englisch sprechende Bordreiseleitung
- Transfer zum|vom Schiff

Gruppentour, englischsprachig
Min. 10 Gäste | max. 32 Gäste
Beginn: feste Termine

Hinweis
Je nach Jahreszeit und Niederschlagsmenge muss das Programm entsprechend an die Naturgegebenheiten angepasst werden. Programmänderungen bleiben ausdrücklich vorbehalten.
Leider ist die Reise für Gäste mit eingeschränkter Mobilität nicht geeignet.
Bitte beachten Sie bei der Planung Ihres Vor- oder Nachprogramms in Hanoi, dass für Tag 4 bereits Besichtigungen in Hanoi vorgesehen sind. Die Flussfahrt wird auch in die entgegengesetzte Richtung von der Halong Bucht bis nach Viet Tri angeboten. sind. Hafentaxen ca. € 100 p.P.

Tagesaktuelle Bestpreise und Preise weitere Personen auf Anfrage. Obligatorische oder saisonale Zuschläge möglich.









Zusatzoptionen zum Paket
Unbegrenzt lokale Softdrinks, Mineralwasser, Hausspirituosen und Biere ab € 150 pro Person.
Unbegrenzt Hauswein zum Mittag- und Abendessen ab € 200 p. P.
Unbegrenzt lokale Softdrinks, Mineralwasser, Hausspirituosen, Biere und Hauswein während Mahlzeiten ab € 290 p. P.

Alleinreisende
An ausgewählten Terminen entfällt der Einzelzimmerzuschlag für Alleinreisende.

Beste Reisezeit
Der Rote Fluss und die Halong Bucht sind ganzjährig bereisbar. Die besten Monate sind unser Frühling und unser Herbst. Von Dezember bis Februar kann es im Norden kühl und neblig sein. Von Mai bis September ist es sehr warm und regenreicher.

Ihr Schiff: RV Angkor Pandaw
Die RV Angkor Pandaw wurde nach dem Vorbild der Irrawaddy Flottilla Company nachgebaut, verbindet den nostalgischen Charme eines klassischen Flussdampfers mit dem Komfort eines kleinen, stilvollen Boutique-Schiffes. Mit nur 16 Kabinen ist sie angenehm persönlich und ideal, um Nordvietnam auf ruhige, intensive Weise zu entdecken - vom Roten Fluss über ursprüngliche Dörfer und fruchtbare Landschaften bis zur eindrucksvollen Kulisse der Halong Bucht. Teakholz, Messingdetails und großzügige Panoramafenster schaffen eine warme, kolonial inspirierte Atmosphäre, während das Sonnendeck beste Ausblicke auf das Leben am Fluss bietet. Das Schiff verfügt über ein Restaurant mit Bar, eine Fair-Trade-Boutique, eine Bibliothek, WiFi sowie Loungeliegen auf dem Oberdeck. Es ist ein besonderes Schiff für Gäste, die Vietnam nicht nur bereisen, sondern aus einer neuen Perspektive erleben möchten.

10 Hauptdeck- und 6 Oberdeck-Kabinen (16 qm) verfügen über Panoramafenster, Bad mit Dusche, Klimaanlage, Minibar, Nesspressomaschine, Teekocher, Yoga-Matten, Safe, direkten Zugang zum Promenadendeck

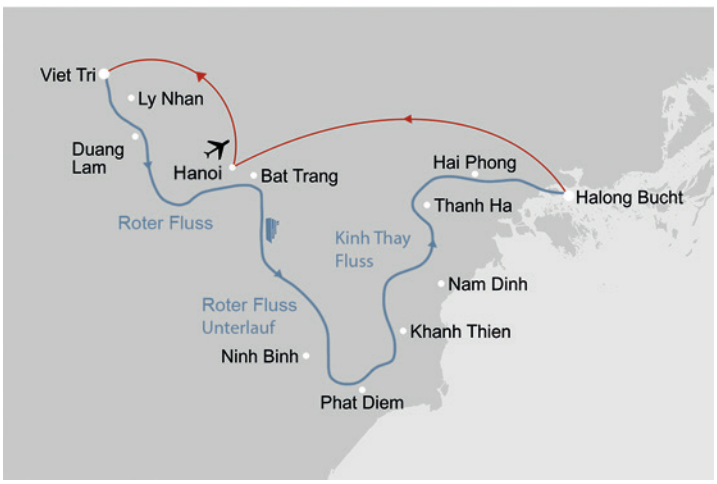

Ab-Preise in € pro Person in Doppelkabine | Dynamische Preise **HAN5R1015**

	Code	Gruppentour bei 2 Personen	EZ-Zuschlag
Hauptdeck	DG01	4010 - 5400	2010 - 2700
Oberdeck	DG02	5010 - 6700	2510 - 3400

Tagesaktuelle Bestpreise und Preise weitere Personen auf Anfrage. Obligatorische oder saisonale Zuschläge möglich.





HÖHEPUNKTE



- Bootsfahrt auf dem Parfümfluss im kaiserlichen Hue
- Fahrt mit Ausblick über den berühmten Hai Van Wolkenpass
- Lebendige und geschichtsträchtige Altstadt von Hoi An





Unterwegs in Zentral-Vietnam

PRIVAT

4 Tage | 3 Nächte • ab Hue | bis Danang oder umgekehrt

Die Reise startet in der ehemaligen Kaiserstadt Hue, die mit prachtvollen Palästen, historischen Königsgräbern und einer besonderen Ruhe am Parfümfluss begeistert. Hier wird die Geschichte Vietnams auf stimmungsvolle Weise lebendig. Über den Wolkenpass erreichen Sie Hoi An. Das Städtchen verzaubert mit seiner liebevoll erhaltenen Altstadt, den farbenfrohen Laternen und einem charmanten Mix aus Kultur, Handwerk und Genuss. Besonders am Abend entfaltet die Stadt ihren ganz eigenen Zauber. Die Rundreise wird in beide Richtungen angeboten.

Option I: Hue - Danang
1. Tag: Hue, ca. 15km | 30min
Transfer vom Flughafen Hue zum Hotel, restlicher Tag zur freien Verfügung

2. Tag: Hue | F,M
Spaziergang und Rikschafahrt durch die Verbotene Stadt und Zitadelle, eine Stadt in der Stadt mit Denkmälern, Seen, Alleen und Geschäften, Besuch des Dorfes Kim Long, Verkostung der kultigen Banh zu Mittag, Grabmal des Kaisers Tu Duc, Bootsfahrt auf dem Parfümfluss (bei Hochwasser Alternativprogramm)

3. Tag: Hue - Hoi An, ca. 125km | 3.5h | F,M
Zugfahrt (ca. 2.5h | Teilstrecken führen durch Tunnels) über den Wolkenpass mit atemberaubender Aussicht, Ankunft in Danang und Besichtigung des Cham Museums, Spaziergang durch die Altstadt von Hoi An, Versammlungshalle Phuk Kien, Japanische Brücke, Tan Ky House und Laternenwerkstatt

4. Tag: Hoi An - Danang, ca.80km | 1.5h | F,M
Besichtigung einer Rhum-Destillerie, Transfer zum Flughafen Danang

Option II: Danang - Hue
1. Tag: Danang - Hoi An, ca. 30km | 45min
Transfer vom Flughafen Danang zum Hotel in Hoi An, restlicher Tag zur freien Verfügung

2. Tag: Hoi An, ca. 20km | 30min | F,M
Spaziergang durch die Altstadt von Hoi An, anschließend Besichtigung einer Rum-Destillerie, Bootsfahrt durch Mangroven auf dem Thu Bon Fluss zurück nach Hoi An

3. Tag: Hoi An - Hue, ca. 125km | 3.5h | F,M
Fahrt nach Danang und Besichtigung des Cham Museums, Zugfahrt (ca. 2.5h | Teilstrecken führen durch Tunnels) über den Wolkenpass mit atemberaubender Aussicht, nach Ankunft in Hue Rikschafahrt zur Zitadelle und Besichtigung der Verbotenen Stadt

4. Tag: Hue, ca. 30km | 45min | F,M
Besuch des Grabmals von Kaiser Tu Duc, Fahrradtour durch ein Dorf, Bootsfahrt auf dem Parfümfluss (bei Hochwasser Alternativprogramm), Transfer zum Flughafen

Programmänderungen vorbehalten

Leistungspaket
- Rundreise, Mahlzeiten, Eintrittsgelder lt. Programm
- Unterkunft in ausgewählten Hotels
- Beförderung in klimatisierten Fahrzeugen
- Englisch sprechende Reiseleitung

Privattour, englischsprachig
Beginn: Täglich

Hinweise
Optionale Aufpreise: Deutsch sprechende Reiseleitung (D250) ab € 137 pro Rundreise.



Sie übernachten in folgenden oder ähnlichen Hotels

Ort	Nächte	Superior	Deluxe
Hue	2 bzw. 1	Pilgrimage Village	Azerai La Residence Hue
Hoi An	1 bzw. 2	Little Riverside Hotel	Anantara Hoi An Resort

Option I: Hue - Danang | Ab-Preise in € pro Person im DZ — **HUI5R1000**

Kategorie	Code	Privattour bei 2 Personen	Privattour bei 4 Personen
Superior	D201	755	690
Deluxe	D202	1185	1110

Option II: Danang - Hue | Ab-Preise in € pro Person im DZ — **DAD5R1000**

Kategorie	Code	Privattour bei 2 Personen	Privattour bei 4 Personen
Superior	D201	805	720
Deluxe	D202	1255	1175

Tagesaktuelle Bestpreise und Preise weitere Personen auf Anfrage. Obligatorische oder saisonale Zuschläge möglich.







Christine Schwarz *Tischler Team*

Ich durfte diese luxuriöse Zugfahrt von Nha Trang nach Quy Nhon selbst miterleben – und sie ist wirklich ein besonderes Erlebnis. Die komfortablen Abteile, der aufmerksame Service im typischen Anantara-Stil und die kulinarische Begleitung machen die Reise zu weit mehr als einer reinen Zugfahrt. Während draußen abwechslungsreiche Landschaften, Reisfelder, Küstenabschnitte und kleine Bahnhöfe vorüberziehen, werden schmackhafte Häppchen und ein mehrgängiges Menü serviert. Ein schönes Extra ist die inkludierte Nacken- und Kopfmassage, die Sie sich nicht entgehen lassen sollten.





The Vietage by Anantara Luxury Railway Carriages

ZUG GRUPPE

Option I: Danang bis Dieu Tri • Option II: Dieu Tri bis Nha Trang • Option III: Nha Trang bis Dieu Tri

Erleben Sie eine einzigartige Luxuszugreise entlang der Küste Zentralvietnams. Die zwölf exklusiven und komfortablen Sitzplätze des luxuriösen Zugabteils von The Vietage by Anantara sind in kleine, private Kabinen mit Klimaanlage aufgeteilt. An der Bar werden Snacks, Kaffee, Tee sowie eine Auswahl an Softdrinks und alkoholischen Getränken kostenfrei serviert. Während der Zugfahrt ist eine Kopf- und Schultermassage inklusive. Erleben Sie die Romantik des Bahnreisens, atemberaubende Aussichten auf eine der schönsten Streckenabschnitte Vietnams, erstklassiges Essen und luxuriösen Komfort und kommen Sie ausgeruht in Ihrem nächsten Reiseziel an.

Option I: Danang bis Dieu Tri
Zug SE21, Abfahrt ca. 07.55 Uhr
Ankunft ca. 14.11 Uhr
Fahrtdauer ca. 6h, 3-Gänge-Menü
Kombinationsmöglichkeiten mit Aufenthalten in Danang, Hoi An und Quy Nhon

Option II: Dieu Tri bis Nha Trang
Zug SE21, Abfahrt ca. 14.23 Uhr
Ankunft ca. 19.18 Uhr
Fahrtdauer ca. 5h, Afternoon-Tea-Erlebnis
Kombinationsmöglichkeiten mit Aufenthalten in Quy Nhon, Nha Trang, Cam Ranh und Ninh Van Bay

Option III: Nha Trang bis Dieu Tri
Zug SE8, Abfahrt ca. 14.03 Uhr
Ankunft ca. 17.55 Uhr
Fahrtdauer ca. 4h, Afternoon-Tea-Erlebnis
Kombinationsmöglichkeiten mit Aufenthalten in Nha Trang, Cam Ranh, Ninh Van Bay und Quy Nhon

Programmänderungen vorbehalten

Preisvorteil
In Kombination mit einer Zugfahrt und einem Aufenthalt in den Anantara Resorts profitieren Sie von attraktiven Preisvorteilen: Bei einer Übernachtung in den Anantara Quy Nhon Villas sparen Sie bis zu 20 % auf den Zimmerpreis. Ab zwei Übernachtungen – kombiniert in den Anantara Quy Nhon Villas und im Anantara Hoi An Resort – beträgt die Ermäßigung sogar bis zu 25 % auf den Zimmerpreis. Zusätzlich erhalten Sie eine Vergünstigung auf die Zugfahrt. Das Angebot ist nicht mit anderen Hotel-Specials kombinierbar. Änderungen vorbehalten. Wir beraten Sie gerne!

Gruppentour, englischsprachig
Beginn: Täglich

Hinweise
Der Check-in am Bahnhof erfolgt 45 Minuten vor Abfahrt. Gästen steht eine VIP-Lounge zur Verfügung. Während der Fahrt legt der Zug mehrere Zwischenstopps ein; ein Ausstieg ist dabei jedoch nicht möglich. Bitte beachten Sie, dass das Rauchen im Zugabteil nicht gestattet ist. Die Wagen von The Vietage sind an einen regulären Zug mit Lokomotive angehängt.



Ab-Preise in € pro Person im Doppelabteil	DAD5R5001
Route	**Gruppenreise bei 2 Personen**
Option I: Danang bis Dieu Tri	560 (ohne Berücksichtigung möglicher Ermäßigungen in Kombination mit Anantara Resorts)
Option II: Dieu Tri bis Nha Trang	
Option III: Nha Trang bis Dieu Tri	

Tagesaktuelle Bestpreise und Preise weitere Personen auf Anfrage. Obligatorische oder saisonale Zuschläge möglich.











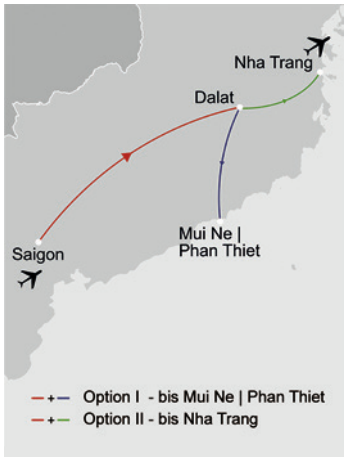

Phong Nha Ke Bang NP

NATUR

3 Tage | 2 Nächte • ab Hanoi | bis Hue

Auf dieser Kurztour entdecken Sie den Phong Nha Ke Bang Nationalpark. Dieser gehört zum UNESCO-Weltnaturerbe und besticht durch sein ausgedehntes Höhlensystem mit über 300 Grotten und Tropfsteinhöhlen.

1. Tag: Hanoi - Dong Hoi, ca. 10.5h
Abends Transfer vom Hotel in Hanoi zum Bahnhof, Nachtzug um ca. 19.50 Uhr (Zug SE19) Richtung Zentral-Vietnam nach Dong Hoi, Übernachtung im 4-Bett-Schlafwagenabteil

2. Tag: Phong Nha Ke Bang Nationalpark, ca. 80km | 2.5h | F,M
Frühmorgens Ankunft in Dong Hoi, Frühstück in einem Restaurant, Bootsfahrt von Son Trach zur Phong Nha Höhle, eine der größten und schönsten Höhlen Vietnams, anschließend Besichtigung der Thien Duong Paradise Höhle mit spektakulären Stalagmiten und Stalaktiten, kurzer Spaziergang (ca. 2km | leicht) durch tropischen Regenwald, erfrischendes Bad im Fluss

3. Tag: Dong Hoi - Hue, ca. 140 km | 3h | F,M
Fahrt zur ehemaligen entmilitarisierten Zone, der früheren Grenze zwischen Nord- und Süd-Vietnam, Besichtigung des Tunnelsystems des Vietcong in Vinh Moch, Zitadelle von Quang Tri, Transfer in die alte Kaiserstadt Hue

Programmänderungen vorbehalten

Leistungspaket
- Rundreise, Mahlzeiten, Eintrittsgelder lt. Programm
- Unterkunft in ausgewählten Hotels
- Beförderung in klimatisierten Fahrzeugen
- Englisch sprechende Reiseleitung

Privattour, englischsprachig
Beginn: Täglich

Hinweise
Optionale Aufpreise: Deutsch sprechende Reiseleitung (D250) ab € 90 pro Rundreise. Privatisierung der 4-Bett-Kabine im Nachtzug ab € 95 p.P. bei 2 Pers. Zugzeit und Zugnummer können sich kurzfristig ändern.

Sie übernachten in folgenden o. ä. Hotels

Ort	Nächte	Hotel
Nachtzug	1	4-Bett Schlafwagen
Dong Hoi	1	Chay Lap Farmstay

Ab-Preise in € pP | DZ			HAN5R1007
Kategorie	Code	2 Pers.	4 Pers.
Standard	D201	650	540

Zentrales Hochland & Dalat

3 Tage | 2 Nächte • ab Saigon | bis Phan Thiet oder Nha Trang

Das von französischen Kolonialbauten geprägte Dalat liegt inmitten einer wunderschönen Naturkulisse und wird wegen seines milden Klimas oft als Stadt des ewigen Frühlings bezeichnet. Diese Reise eignet sich besonders als Überlandtour von Saigon zu den Badeorten Mui Ne oder Nha Trang.

1. Tag: Saigon - Dalat, ca. 310 km | 6.5h | M
Gegen 08.00 Uhr Abholung vom Hotel in Saigon, landschaftlich reizvolle Fahrt nach Dalat vorbei an Tee- und Kaffeeplantagen, Zen-Tempel Truc Lam, Seilbahn und spektakulärer Ausblick auf die Region Besichtigung Hang Nga Crazy House

2. Tag: Dalat, ca. 40km | 1.5h | F,M
Fahrt zum Dorf Lang Biang, berühmt für seinen Kaffeeanbau, Bio-Kaffeefarm, Spaziergang durch die Felder, Verarbeitungstechniken, Bohnen selber rösten und verkosten, alte Dampfeisenbahn (7km) zum Dorf Trai Mat, Gemüsegärten und Linh Phouc Pagode

3. Tag: Dalat - Phan Thiet | Nha Trang
Option I: Dalat - Phan Thiet, ca. 165km | 4h, Fahrt zur Küste, Stopp an den Sanddünen und einem Fischerdorf, Ankunft im Anschlusshotel in Phan Thiet oder Mui Ne
Option II: Dalat - Nha Trang, ca. 135km | 3h, Fahrt über den atemberaubenden Khan Le Pass, Besichtigung der Po Nagar Cham Türme und des lokalen Marktes in Nha Trang, Ankunft im Anschlusshotel in Nha Trang, Cam Ranh oder Ninh Van Bay

Programmänderungen vorbehalten

Leistungspaket
- Rundreise, Mahlzeiten, Eintrittsgelder lt. Programm
- Unterkunft in ausgewählten Hotels
- Beförderung in klimatisierten Fahrzeugen
- Englisch sprechende Reiseleitung

Privattour, englischsprachig
Beginn: Täglich

Hinweise
Optionale Aufpreise: Deutsch sprechende Reiseleitung (D250) ab € 167 pro Rundreise

Sie übernachten in folgenden o. ä. Hotels

Ort	Nächte	Hotel
Dalat	2	Ana Mandara Villas

Ab-Preise in € pP | DZ			SGN5R1002
Route bis	Code	2 Pers.	4 Pers.
Phan Thiet	D201	800	670
Nha Trang	D202	840	695

Tagesaktuelle Bestpreise und Preise weitere Personen auf Anfrage. Obligatorische oder saisonale Zuschläge möglich.





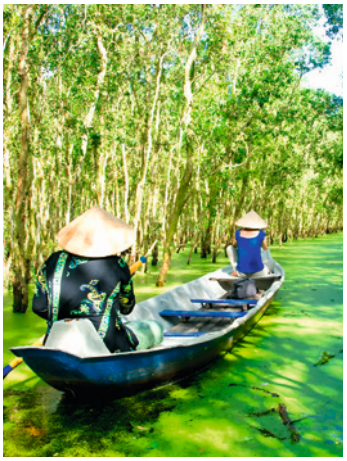

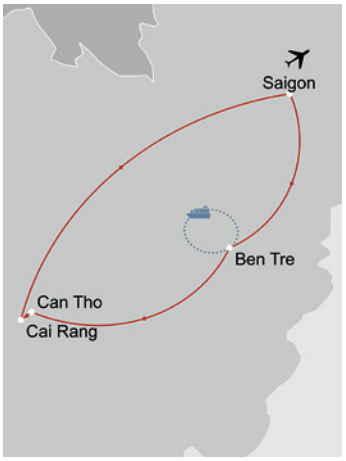

Mekong Delta

Faszinierendes Mekong Delta

PRIVAT

2 Tage | 1 Nacht • ab | bis Saigon

Der Mekong ist mit rund 4.500 Kilometern der längste Fluss Asiens. Das Deltagebiet wird von unzähligen Flüssen und Kanälen durchzogen. Es lässt sich am besten per Boot oder Fahrrad auf Pfaden entlang der Wasserwege erkunden.

Cai Be
Charmantes Städtchen mit traditionellen Handwerksbetrieben, französischer Kirche und schwimmendem Markt.

Can Tho
Größte Stadt der Region und politisches, wirtschaftliches und kulturelles Zentrum. Unweit von Can Tho befindet sich in Cai Rang der größte schwimmende Markt des Mekong Deltas.

Tra On
Berühmt für seine Grapefruits, die unter dem Namen Buoi Nam Roi bekannt sind. Ausgedehnte Obstplantagen und schwimmende Märkte warten darauf, entdeckt zu werden.

Sa Dec
Die französische Schriftstellerin Marguerite Duras lebte hier einige Jahre. Die Stadt inspirierte sie zu ihrem Bestseller-Roman „Der Liebhaber".

Chau Doc
Idealer Ausgangspunkt für Fahrten mit dem Schnellboot in die kambodschanische Hauptstadt Phnom Penh. Nicht verpassen sollte man eine Bootstour zum Cham-Dorf Chau Giang und den schwimmenden Häusern, deren Bewohner von der Fischzucht leben.

Gut zu wissen
Während des vietnamesischen Neujahrsfestes (TET) sind die schwimmenden Märkte im Delta geschlossen. Die Märkte sind keine Touristenmärkte, sondern Großhandelsmärkte für Obst und Gemüse aus dem Delta. Die Anzahl der Verkaufsboote schwankt daher saisonal je nach Erntezeit und Nachfrage. Außerdem werden in Vietnam immer mehr moderne Großmärkte gebaut. Dies kann dazu führen, dass zu bestimmten Zeiten nur wenige Verkaufsschiffe auf den Märkten unterwegs sind.
Gäste der Mango Cruise und kleinerer Ruderboote im Mekong Delta (Cai Be District und Vinh Long Province) sind gesetzlich verpflichtet, Schwimmwesten zu tragen. Bei Nichtbeachtung wird eine Geldstrafe verhängt.

Das Mekong Delta liegt südwestlich von Saigon und umfasst etwa 10% der Gesamtfläche Vietnams. Entdecken Sie diese faszinierende Region an Bord der Mango Cruise und übernachten Sie in einem Hotel in Can Tho.

1. Tag: Saigon - Can Tho, ca. 215km | 5h | M
Gegen 08.00 Uhr Transfer vom Hotel in Saigon nach Ben Tre im Mekong Delta, Cyclo-Fahrt auf schmalen Pfaden vorbei an Reisfeldern und Obstplantagen, Erkundungstour mit dem Boot der Mango Cruise, Herstellung lokaler Spezialitäten, kleine Kanäle mit dem Sampanboot, Fahrradtour, Transfer (ca. 3h) nach Can Tho

2. Tag: Can Tho - Saigon, ca. 180km | 4h | F,M
Mit dem Boot zum schwimmenden Markt von Cai Rang, Reisnudelfabrik, Rückfahrt nach Can Tho, Long Quang Pagode, Khmer Tempel, Can Tho Museum (Montag und Freitag geschlossen), Rückfahrt nach Saigon und Ankunft am späten Nachmittag

Programmänderungen vorbehalten

Leistungspaket
- Rundreise, Mahlzeiten, Eintrittsgelder lt. Programm
- Unterkunft in ausgewählten Hotels
- Beförderung in klimatisierten Fahrzeugen
- Englisch sprechende Reiseleitung

Privattour, englischsprachig
Beginn: Täglich

Hinweise
Optionale Aufpreise: Deutsch sprechende Reiseleitung (D250) ab € 93 pro Rundreise. Während des vietnamesischen Neujahrfestes (TET) sind die schwimmenden Märkte im Delta geschlossen.

Sie übernachten in folgenden o. ä. Hotels

Kategorie	Nächte	Hotel
Standard	1	Can Tho Ecolodge
Superior	1	Victoria Can Tho

Ab-Preise in € pP | DZ			SGN5R1000
Kategorie	Code	2 Pers.	4 Pers.
Standard	D202	450	360
Superior	D201	490	405

Tagesaktuelle Bestpreise und Preise weitere Personen auf Anfrage. Obligatorische oder saisonale Zuschläge möglich.









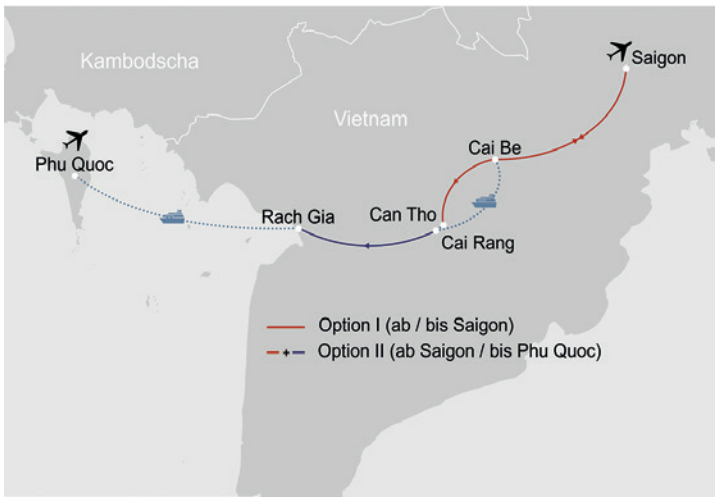

Mekong Eyes River Cruise

SCHIFF

2 Tage | 1 Nacht • ab | bis Saigon oder 3 Tage | 2 Nächte • ab Saigon | bis Phu Quoc

Erleben Sie eine unvergessliche Flusskreuzfahrt zwischen Flussarmen, Inseln und Reisfeldern: Auf den Boutique Booten der Mekong Eyes Flotte tauchen Sie ein in die wunderbare Wasserwelt des Mekong Deltas. Genießen Sie die lokale Küche an Bord, die Aussicht vom Panoramadeck und das schöne Ambiente Ihrer Kabine. Ob mit anderen Passagieren auf der Mekong Eyes, mit Familie oder Freunden auf der Dragon Eyes - die Flusskreuzfahrt ist ein einmaliges Erlebnis!

Option I:
2 Tage | 1 Nacht ab | bis Saigon
1. Tag: Saigon - Mekong Delta | M,A
Gegen 08.00 Uhr Abholung vom Hotel in Saigon, Transfer ins Mekong Delta, Tourbeginn in Cai Be (Transfer ca. 2h) an geraden Daten, Tourbeginn in Can Tho (Transfer ca. 4h) an ungeraden Daten, Mittagessen während das Boot ablegt, Spaziergang durch Obstgärten und Reisfelder, tägliches Leben im Mekong Delta

2. Tag: Mekong Delta - Saigon | F,M
Mit dem kleinen Boot zum schwimmenden Markt von Cai Rang (Tourbeginn in Cai Be) oder mit dem Sampan durch kleine Kanäle bei Cai Be (Tourbeginn in Can Tho), Transfer zurück nach Saigon, Ankunft ca. 16.30 Uhr

Option II:
3 Tage | 2 Nächte ab Saigon | bis Phu Quoc
1. Tag: Saigon - Mekong Delta, ca. 200km | 4h | M,A
Gegen 08.00 Uhr Abholung vom Hotel in Saigon, Transfer nach Can Tho im Mekong Delta, Mittagessen während das Boot ablegt, Spaziergang durch Obstgärten und Reisfelder, tägliches Leben im Mekong Delta

2. Tag: Mekong Delta | F,M,A
Das Delta erwacht bei Sonnenaufgang, Spaziergang durch ein kleines Dorf oder mit dem Sampan durch ländliche Gegend, nachmittags Ausflug in die Kulturlandschaft des Deltas

3. Tag: Mekong Delta - Phu Quoc, ca. 120km | 2.5h | F,M
Besichtigung des schwimmenden Marktes von Cai Rang, Transfer zum Hafen von Rach Gia, öffentliche Fähre (ca. 2h) auf die Insel Phu Quoc, Ankunft ca. 15.30 Uhr. Übernachtungen auf Phu Quoc nicht inklusive.

Programmänderungen vorbehalten

Leistungspaket
- Rundreise, Mahlzeiten, Eintrittsgelder lt. Programm
- Unterkunft auf dem ausgewählten Boot
- Transfer ab | bis Saigon
- Englisch sprechende Bordreiseleitung

Gruppentour, Mekong Eyes (max. 28 Pers.)
Privattour, Dragon Eyes (max. 4 Pers.)
englischsprachig

Beginn Option I: Täglich
Beginn Option II: an ungeraden Tagen

Hinweise
Transfers nur von|nach Saigon District 1 und 3 möglich. Während des vietnamesischen Neujahrsfestes (TET) sind die schwimmenden Märkte im Delta geschlossen.

Ihr Schiff: Mekong Eyes
Die charmante Kombination aus klassischer Bauweise, liebevollen Details und persönlichem Service schafft eine Atmosphäre, in der Sie sich sofort wohlfühlen werden. Das 39 m lange und 8,5 m breite Flusskreuzfahrtschiff Mekong Eyes wurde aus einem traditionellen Reisfrachter aus bestem Holz gebaut. Es verfügt über 14 Kabinen (12 qm) mit eigenem Bad, Panoramafenstern und Klimaanlage. An Bord können Sie im Restaurant, an der Bar, auf dem Sonnendeck oder in der Panoramalounge das Leben im Delta beobachten.

Ihr Schiff: Dragon Eyes
Als kleines, exklusives Boutique-Schiff vereint sie traditionelles Design mit modernem Komfort. Damit schafft sie eine private Atmosphäre, die Raum für echte Begegnungen und individuelle Erlebnisse bietet. Sie verfügt über zwei Kabinen (14 qm) mit eigenem Bad, Panoramafenstern und Klimaanlage. An Bord können Sie im Restaurant, an der Bar oder auf dem Sonnendeck verweilen und das Leben im Delta beobachten.

Option I: 2 Tage | 1 Nacht ab|bis Saigon - Ab-Preise in € pro Person im DZ **SGN5R3000**

Kategorie	Code	Tour bei 2 Personen	Tour bei 4 Personen
Mekong Eyes	DG01	289	289
Dragon Eyes	D202	630	432

Option II: 3 Tage | 2 Nächte bis Phu Quoc - Ab-Preise in € pro Person im DZ **SGN5R3001**

Kategorie	Code	Tour bei 2 Personen	Tour bei 4 Personen
Mekong Eyes	DG01	543	543
Dragon Eyes	D202	1213	813

Tagesaktuelle Bestpreise und Preise weitere Personen auf Anfrage. Obligatorische oder saisonale Zuschläge möglich.





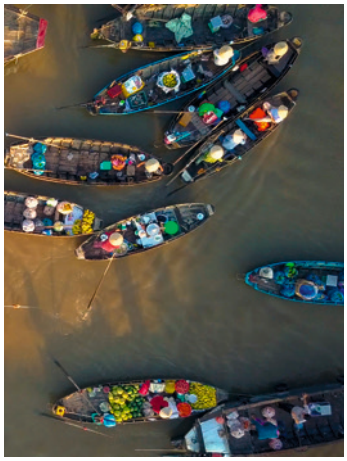







Durchs Delta mit Mekong Eyes

SCHIFF

3 Tage | 2 Nächte • ab Saigon | bis Phnom Penh

Erleben Sie eine unvergessliche Flusskreuzfahrt zwischen Flussarmen, Inseln und Reisfeldern. Die erste Nacht verbringen Sie auf den Boutique Booten der Mekong Eyes Flotte. In Chau Doc übernachten Sie im Victoria Hotel, bevor Sie das Speedboot am nächsten Tag nach Phnom Penh in Kambodscha bringt.

1. Tag: Saigon - Mekong Delta, ca. 200km | 4h | M,A
Gegen 08.00 Uhr Abholung vom Hotel in Saigon, Transfer ins Mekong Delta, Tourbeginn in Cai Be (Transfer ca. 2h) an geraden Daten, Tourbeginn in Can Tho (Transfer ca. 4h) an ungeraden Daten, Mittagessen während das Boot ablegt, Spaziergang durch Obstgärten und Reisfelder, tägliches Leben im Mekong Delta

2. Tag: Mekong Delta | F,M
Das Delta erwacht bei Sonnenaufgang, je nach Programm Besuch eines schwimmenden Dorfes oder der kleinen Kanäle rund um Cai Be, gegen Mittag Transfer in ein lokales Restaurant und anschließend ins Victoria Chau Doc, restlicher Tag zur freien Verfügung

3. Tag: Chau Doc - Phnom Penh | F
Gegen 06.30 Uhr Fahrt mit Speedboot (ca. 5.5h) in die kambodschanische Hauptstadt Phnom Penh, Transfer zum Anschlusshotel.

Programmänderungen vorbehalten

Leistungspaket
- Rundreise, Mahlzeiten, Eintrittsgelder lt. Programm
- Unterkunft auf dem ausgewählten Boot
- Transfer ab Saigon | bis Phnom Penh
- Englisch sprechende Bordreiseleitung

Gruppentour, Mekong Eyes (max. 28 Pers.)

Privattour, Dragon Eyes (max. 4 Pers.)
englischsprachig
Beginn: Täglich

Hinweise
Transfers nur von Saigon District 1 und 3 möglich. Schiffsbeschreibung S.172

Sie übernachten in folgenden o. ä. Hotels

Ort	Nächte	Hotel
Mekong Delta	1	Schiff
Chau Doc	1	Victoria Chau Doc

Ab-Preise in € pP | DZ — **SGN5R3007**

Kategorie	Code	2 Pers.	4 Pers.
Eyes	DG01	540	540
Dragon	D202	1065	720

Überland durch das Mekong Delta

PRIVAT

3 Tage | 2 Nächte • ab Saigon | bis Phnom Penh

Ihr Weg führt Sie durch die beeindruckende Landschaft des Mekong Deltas. Tauchen Sie ein in die Ursprünglichkeit dieser Region und erleben Sie den Alltag der Menschen. Sie übernachten in den kolonialen Victoria Hotels im Delta.

1. Tag: Saigon - Can Tho, ca. 180 km | 3.5h | M
Fahrt zur grünen Insel Tan Phong im Mekong Delta, Einblicke ins Inselleben in einem abgelegenen Obstgarten, Fahrt mit einem kleinen Boot durch ruhige Kanäle, um das Leben am Fluss zu beobachten, Besuch einer Familie und deren Handwerkskunst, Erkundung von Cai Be und Transfer in Ihr Hotel in Can Tho

2. Tag: Can Tho - Chau Doc, ca. 110km | 3h | F,M
Mit dem Boot zum schwimmenden Markt von Cai Rang, Weiterfahrt nach Chau Doc, Sam Berg, Statue der Lady Xu, Thoai Ngoc Chau Tempel, Bootsfahrt zu den schwimmenden Häusern und Stelzenhäusern von Phu Hiep

3. Tag: Chau Doc - Phnom Penh | F
Schnellboot (Gruppe | ca. 4h) nach PhnomPenh, der Hauptstadt Kambodschas, gegen Mittag Ankunft, keine weiteren Transfers inklusive

Programmänderungen vorbehalten

Leistungspaket
- Rundreise, Mahlzeiten, Eintrittsgelder lt. Programm
- Unterkunft in ausgewählten Hotels
- Beförderung in klimatisierten Fahrzeugen
- Englisch sprechende Reiseleitung

Privattour, englischsprachig
Beginn: Täglich

Hinweise
Optionaler Aufpreis: Deutsch sprechende Reiseleitung (D250) ab € 139 pro Rundreise. Während des vietnamesischen Neujahrsfestes (TET) sind die schwimmenden Märkte im Delta geschlossen.

Sie übernachten in folgenden o. ä. Hotels

Ort	Nächte	Hotel
Can Tho	1	Victoria Can Tho
Chau Doc	1	Victoria Chau Doc

Ab-Preise in € pP | DZ — **SGN5R1003**

Kategorie	Code	2 Pers.	4 Pers.
Standard	D201	730	625

Tagesaktuelle Bestpreise und Preise weitere Personen auf Anfrage. Obligatorische oder saisonale Zuschläge möglich.



Hanoi

Vor nicht allzu langer Zeit war die Hauptstadt Vietnams eine verschlafene Metropole. Heute modernisiert sich das Stadtbild allmählich. Den Charme vergangener Zeiten findet man in der Altstadt. Genießen Sie die einzigartige Atmosphäre dieses Viertels und lassen Sie sich durch die kleinen Gassen treiben. Eine besondere Attraktion ist das Wasserpuppentheater, bei dem sowohl die Puppen als auch die Puppenspieler im Wasser stehen. Planen Sie auch Zeit für einen Museumsbesuch ein. Das Ethnologische Museum gibt mit seiner Sammlung von Originalmöbeln, Haushalts- und Gebrauchsgegenständen einen Einblick in die vietnamesische Kultur.

Beste Reisezeit
Februar bis Mai und September bis Dezember



Stadterlebnis Hanoi

Halb- oder Ganztägig
Privattour, deutschsprachig
Beginn: Täglich
ab | bis Hotel

Halbtägig: Literaturtempel, Teehaus, Spaziergang durch schmale Gassen, lebhafte Märkte, baumbestandene Alleen, die quirlige Altstadt und entlang der berühmten Bahnlinie. Inklusive Mittag- oder Abendessen.
Ganztägig: Zusätzlich zur Halbtagestour Fahrt mit dem Elektrobuggy vorbei an Opernhaus, Kathedrale, altem Stadttor, altem Wasserturm und Nordtor der Zitadelle sowie Besuch des überdachten Dong-Xuan-Marktes. Inklusive Mittagessen.
Tourdauer: ca. 09.00 - 13.00 Uhr oder ca. 14.00 - 18.00 Uhr (halbtägig) | ca. 09.00 - 17.00 Uhr (ganztägig)

Ab-Preise in € pro Person

	Code	2 Pers.	4 Pers.
Halbtägig	HAN0E10PH	86	79
Ganztägig	HAN0E10PF	141	109



Hanoi am Abend

Abends
Privattour, deutschsprachig
Beginn: Täglich
ab | bis Hotel

Eine ca. 1-stündige Tour führt Sie mit der Fahrradrikscha (Cyclo) durch die engen Straßen Hanois, vorbei an unzähligen kleinen Läden und Geschäften. Hier in der Altstadt ergeben sich eine Vielzahl an Fotomöglichkeiten. Ziel des Abends ist das weltberühmte Wasserpuppentheater. Erleben Sie ein erstaunliches Puppenschauspiel, bei dem sich sowohl die Puppenspieler als auch die Puppen selbst im Wasser befinden. Danach geht es zum Abendessen in ein traditionelles vietnamesisches Restaurant (inklusive).

Tourdauer: ca. 17.00 - 20.00 Uhr

Ab-Preise in € pro Person

	Code	2 Pers.	4 Pers.
Privat	HAN0E12PH	97	78



Hanoi Vespa Tour

Halbtägig
Privattour, englischsprachig
Beginn: Täglich
ab | bis Hotel

Dieser außergewöhnliche Ausflug ist ein Geheimtipp! Erfahrene Vespa-Fahrer bringen Sie in geheime Ecken und zeigen Ihnen Hanoi abseits der typischen Touristenrouten. Erleben Sie die lokale Café-Kultur in der Altstadt mit ihren schönen Kolonialbauten, düsen Sie durch enge Gassen und sehen Sie, wie die Einheimischen seit Jahren entlang der Zuggleise leben und arbeiten. Sie besuchen des Weiteren eine lokale Familie, einen Markt, überqueren die beeindruckende Long Bien Brücke und besuchen eine Kumquat-Farm.

Tourdauer: ca. 08.00 - 13.00 Uhr oder ca. 13.00 - 18.00 Uhr inkl. Snacks

Ab-Preise in € pro Person

	Code	2 Pers.	4 Pers.
Privat	HAN0E14PH	127	127



Puppen & Bier

Halbtägig
Privattour, deutschsprachig
Beginn: Täglich
ab | bis Hotel

Entdecken Sie die traditionelle Kunst des Wasserpuppenspiels, deren Wurzeln bis ins 11. Jahrhundert zurückreichen. Bei einem Meister erhalten Sie Einblicke in eine über sechs Generationen gepflegte Familientradition. Sie erleben eine private Vorstellung, erfahren mehr über die Herstellung der Miniaturen und dürfen selbst ausprobieren, wie die Puppen bewegt werden. Anschließend geht es zur Standing Bar, eine bekannte Adresse für Craft Beer. Sie verkosten vier Biersorten und erfahren Wissenswertes zur Bierkultur.

Tourdauer: ca. 14.00 - 18.30 Uhr

Ab-Preise in € pro Person

	Code	2 Pers.	4 Pers.
Privat	HAN0E19PH	183	124



Erlebnistag Halong Bucht

Ganztägig
Privattour, deutschsprachig
Beginn: Täglich
ab | bis Hotel

Gegen 07.30 fahren Sie in etwa 2,5 Stunden zur Halong Bucht. Dort gehen Sie an Bord Ihres privaten Holzbootes. Während der Kreuzfahrt (ca. 6h) gleiten Sie durch das smaragdgrüne Wasser, vorbei an markanten Felsformationen und kleinen Inseln. Sie besuchen die Thien Cung Höhle und genießen ein Mittagessen mit frischen Meeresfrüchten an Bord. Gegen 16.00 Uhr gehen Sie wieder an Land und fahren zurück nach Hanoi. Das Boot verfügt über ein Restaurant und eine Bar; Getränke sind gegen Gebühr erhältlich.
Tourdauer: ca. 07.30 - 18.30 Uhr

Ab-Preise in € pro Person

	Code	2 Pers.	4 Pers.
Privat	HAN0E18PF	379	275



Trockene Halong Bucht

Ganztägig
Privattour, deutschsprachig
Beginn: Täglich
ab | bis Hotel

Nach etwa 2h erreichen Sie das Tal von Tam Coc. Die aus Reisfeldern, Wasserwegen und hoch aufragenden Kalksteinfelsen bestehende Region hat den Spitznamen Trockene Halong Bucht erhalten. Sie unternehmen eine Fahrradtour (ca. 2h | einfach) auf malerischen kleinen Straßen des Tals. Bei einer Familie zu Hause werden Sie verschiedene vietnamesische Gerichte probieren bevor es mit dem Auto weiter in das kaiserliche Hoa Lu und das Feuchtbiosphärenreservat Van Long geht. Mit einem kleinen Boot erkunden Sie die Wasserwege. Mitagessen inkl.

Tourdauer: ca. 07.00 - 17.00 Uhr

Ab-Preise in € pro Person

	Code	2 Pers.	4 Pers.
Privat	HAN0E13PF	174	137

Tagesaktuelle Bestpreise und Preise weitere Personen auf Anfrage. Obligatorische oder saisonale Zuschläge möglich.







Sofitel Legend Metropole Hanoi

NOSTALGIE

Das 1901 im französischen Kolonialstil erbaute Hotel blickt auf eine über 100-jährige Tradition als Residenz für Botschafter, Schriftsteller und Staatsmänner zurück. Es besticht durch seine landestypische Gastfreundschaft in Verbindung mit modernem Komfort. Das Hotel besteht aus zwei Flügeln, wobei der 2023 renovierte historische Heritage Wing seine ursprüngliche Pracht bewahrt hat, während der Opera Wing neoklassizistische Eleganz bietet.

Zimmer & Ausstattung
358 Zimmer und Suiten verfügen über Bad mit Dusche, Klimaanlage, TV, Telefon, WiFi, Minibar, Kaffee-|Teekocher, Safe

- Premium-Zimmer (D1) | 32 qm | max. 2 Erw. | Opera Wing
- Luxury-Zimmer (D2) | 32 qm | max. 2 Erw. | Heritage Wing
- Grand Luxury-Zimmer (D3) | 37 qm | max. 3. Erw. bzw. 2 Erw. und 1 Kind 0-11 Jahre | Le Club Bar Privilegien | Heritage Wing

Weitere Zimmerkategorien (Opera Wing: Grand Premium-Zimmer, Prestige-Suite | Metropole Wing: Metropole-Suite) auf Anfrage

Essen & Trinken
3 Restaurants
3 Bars
1 Café

Freizeit & Unterhaltung
Swimmingpool, Fitnessbereich, Spa, Dampfbad, Sauna, Tai Chi und Yogakurse, tägliche Führungen durch das historische Hotel | teilweise gegen Gebühr

Lage
Hanoi | Stadtzentrum | Altstadt
Entfernungen: Flughafen ca. 50 Fahrminuten, Einkaufsmöglichkeiten & Restaurants ca. 5-10 Gehminuten, Oper ca. 3 Gehminuten

Specials
Frühbucherrabatt bis zu 10%, Aufenthalt ab 3 Nächten bis zu 10% Ermäßigung (kombinierbar)

Tischler Tipp
Der Bunker des Metropole schützte während des Vietnamkrieges (1964-1973) die Gäste, darunter prominente Besucher wie Joan Baez und Jane Fonda, vor Luftangriffen. Nach dem Krieg wurde der Bunker geschlossen und versiegelt, bis er 2011 bei der Renovierung der Bamboo Bar zufällig wiederentdeckt wurde. Tägliche Führungen durch den Luftschutzbunker mit den Historikern des Hotels werden exklusiv für Hotelgäste angeboten.



Ab-Preise in € pro Person | Nacht inkl. Frühstück **HANOH1500**

		Nebensaison	Hauptsaison
	Code	z.B. 01.05. - 30.09.	z.B. 07.01. - 30.04.
Premium-Zimmer	D1	DZ 200 | EZ 400	DZ 268 | EZ 536
Grand Luxury-Zimmer	D3	DZ 408 | EZ 816	DZ 520 | EZ 1040

Tagesaktuelle Bestpreise, weitere Zimmerkategorien und Specials auf Anfrage | Transferinformationen ab Seite 333.



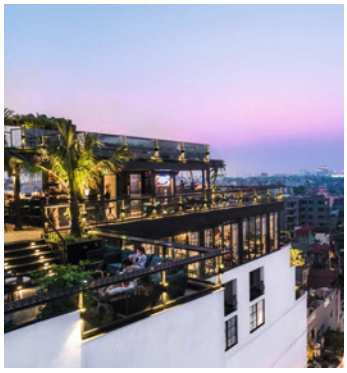


Capella Hanoi

LUXUS

Das Capella Hanoi ist ein außergewöhnliches Boutique-Hotel im Herzen des historischen Hoan Kiem Viertels. Das von Bill Bensley gestaltete Haus verbindet kunstvolle Details, nostalgischen Glamour und vietnamesische Eleganz, die von der goldenen Ära der Oper und den 20er Jahren inspiriert sind.

Zimmer & Ausstattung
47 Zimmer und Suiten verfügen über Bad mit Dusche, Klimaanlage, TV, Telefon, WiFi, Minibar, Kaffee-|Teekocher, Safe, inkludierte alkoholfreie Getränke und Snacks, Französicher Balkon

- Premier King-Zimmer (D1) | 35 qm | max. 3 Erw. bzw. 2 Erw. und 1 Kind 0-11 Jahre
- Junior-Suite (U1) | 59 qm | max. 2 Erw. und 1 Kind 0-11 Jahre | separater Wohnbereich

Essen & Trinken: 3 Restaurants, Bar, Lounge

Freizeit & Unterhaltung
Hallenbad, Fitnessbereich, Spa, Sauna, Dampfbad | teilweise gegen Gebühr

Lage
Hanoi | Stadtzentrum | Altstadt
Entfernungen: Flughafen ca. 50 Fahrminuten, Einkaufsmöglichkeiten & Restaurants ca. 5-10 Gehminuten, Oper ca. 3 Gehminuten

Ab-Preise in € pP | N HAN0H1501

z.B. Feb	Code	Verpfl.	DZ	EZ
Premier	D1	ÜF	397	794
Junior	U1	ÜF	464	928

La Siesta Premium Hang Be

Das 2019 eröffnete Boutique-Hotel mit modernem Design liegt im Herzen der Altstadt von Hanoi. Das Hotel verbindet moderne Stilelemente mit vietnamesischen Akzenten.

Zimmer & Ausstattung
50 Zimmer und Suiten verfügen über Bad mit Dusche, Klimaanlage, TV, Telefon, WiFi, Minibar, Kaffee-|Teekocher, Safe

- Deluxe-Zimmer (D1) | 25 qm | max. 3 Erw. bzw. 2 Erw. und 1 Kind 0-11 Jahre
- Junior-Suite (U1) | 25 qm | max. 3 Erw. und 1 Kind 0-11 Jahre | Balkon
- La Siesta-Suite (U2) | 25 qm | max. 3 Erw. und 1 Kind 0-11 Jahre | Terrasse

Essen & Trinken: 1 Restaurant, 1 Rooftop-Bar

Freizeit & Unterhaltung
Spa, Ausflüge | gegen Gebühr

Lage
Hanoi | Stadtzentrum | Altstadt
Entfernungen: Flughafen ca. 50 Fahrminuten, Restaurants ca. 5 Gehminuten

Tischler Tipp
Den Tag bei Sonnenuntergang in der Sky Bar ausklingen lassen

Ab-Preise in € pP | N HAN0H1401

z.B. Feb	Code	Verpfl.	DZ	EZ
Deluxe	D1	ÜF	82	164
Siesta-Suite	U2	ÜF	124	248

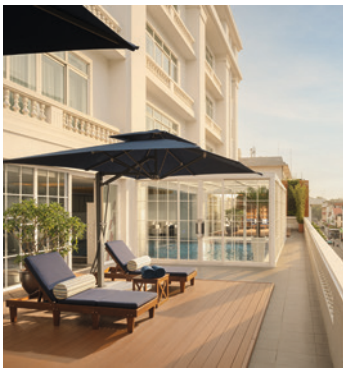
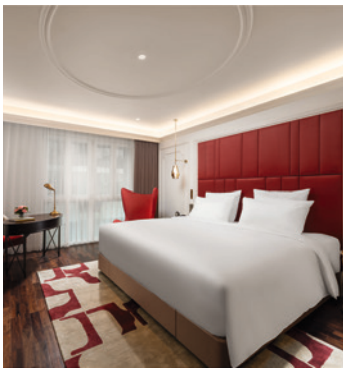

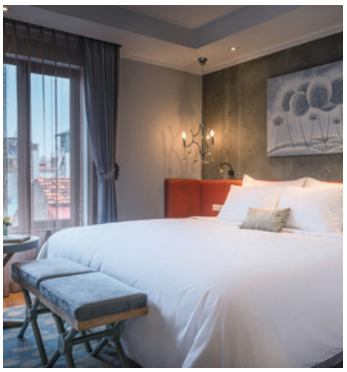

Hotel de l'Opera

Das moderne Boutique-Hotel der MGallery-Kette liegt im Zentrum von Hanoi, in unmittelbarer Nähe der Oper. Das Hotel verbindet koloniale Akzente, modernes Interieur und Komfort mit Theater- und Opernflair, ganz nach dem Motto: A Night at the Opera.

Zimmer & Ausstattung
107 Zimmer verfügen über Bad mit Regendusche, Klimaanlage, Ventilator, TV, Telefon, WiFi, Minibar, Kaffee-|Teekocher, Safe

- L'Opera Deluxe-Zimmer (D1) | 30 qm | max. 2 Erw. und 1 Kind 0-11 Jahre | Blick auf die Stadt, das Opernhaus oder das Atrium
- L'Opera Grand Deluxe King-Zimmer (D2) | 35 qm | max 3 Erw. bzw. 2 Erw. und 1 Kind 0-11 Jahre | Blick auf das Atrium

Essen & Trinken: 2 Restaurants, 1 Bar

Freizeit & Unterhaltung
Indoor-Swimmingpool mit Blick auf die Oper, Fitnessbereich, Spa | teilweise gegen Gebühr

Lage
Hanoi | Stadtzentrum | Altstadt
Entfernungen: Flughafen ca. 50 Fahrminuten, Einkaufsmöglichkeiten & Restaurants ca. 5-10 Gehminuten, Oper ca. 1 Gehminute

Tischler Tipp
In der Hotelbar La Fée Verte wird der einzige Absinth der Stadt serviert.

Ab-Preise in € pP | N HAN0H1403

z.B. Feb	Code	Verpfl.	DZ	EZ
Deluxe	D1	ÜF	144	288
Grand	D2	ÜF	160	320

Bespoke Trendy Hotel

Das Bespoke Trendy Hotel liegt im Herzen der Altstadt von Hanoi in der Nähe zahlreicher Sehenswürdigkeiten wie der berühmten Train Street. Das Hotel verbindet historische lokale Einflüsse mit modernem und elegantem Design.

Zimmer & Ausstattung
50 Zimmer auf 11 Etagen verfügen über Bad mit Dusche, Klimaanlage, TV, Telefon, WiFi, Minibar, Kaffee-|Teekocher, Safe

- Trendy Deluxe-Zimmer (D1) | 22 qm | max. 2 Erw. und 1 Kind 0-11 Jahre
- Trendy-Suite (U1) | 27 qm | max. 3 Erw. bzw. 2 Erw. und 1 Kind 0-11 Jahre

Weitere Zimmerkategorien (Premium-Suite, Family-Zimmer) auf Anfrage

Essen & Trinken: 1 Restaurant & 1 Bar

Freizeit & Unterhaltung: Spa

Lage
Hanoi | Stadtzentrum | Altstadt
Entfernungen: Flughafen ca. 50 Fahrminuten, Einkaufsmöglichkeiten & Restaurants ca. 5 Gehminuten

Tischler Tipp
Die bekannte Street Food Straße Tong Duy Tan ist nur 5 Gehminuten entfernt

Ab-Preise in € pP | N HAN0H1302

z.B. Feb	Code	Verpfl.	DZ	EZ
Deluxe	D1	ÜF	52	104
Suite	U1	ÜF	68	136

Tagesaktuelle Bestpreise, weitere Zimmerkategorien und Specials auf Anfrage | Transferinformationen ab Seite 333.



Saigon

Das ehemalige Saigon, heute Ho Chi Minh Stadt oder kurz HCMC, ist die größte Stadt und das wirtschaftliche Zentrum des Landes. Es präsentiert sich jedem Reisenden als lebendige und weltoffene Metropole. Selbst viele Einheimische haben sich noch nicht an den neuen Namen gewöhnt und verwenden weiterhin den alten Namen Saigon. Ein Besuch des Postamtes und des Rathauses darf bei keinem Stadtrundgang fehlen. Die wunderschöne Kathedrale Notre Dame befindet sich direkt neben dem Postamt, wird aber derzeit für mehrere Jahre renoviert. Bummeln Sie durch das Chinesenviertel Cholon und besuchen Sie einen der vielen Basare. Auf dem Ben Thanh Markt, dem größten Handelsplatz Saigons, findet man eine unglaubliche Vielfalt an Geschäften. Nachts empfiehlt sich ein Spaziergang durch die belebten Straßen der Viertel Dong Khoi und Pham Ngu Lao. Zahlreiche Bars und Live-Musik machen diese Viertel zu einem beliebten Treffpunkt für Einheimische und Besucher. Neben Erkundungstouren durch die Stadt lohnen sich Tagesausflüge ins Mekong-Delta oder nach Tay Ninh mit dem farbenprächtigen Cao Dai Tempel und den Cu Chi Tunneln. Gourmets kommen hier besonders auf ihre Kosten. Probieren Sie die verschiedenen Pho Suppen in den zahlreichen Straßenrestaurants. Wer es lieber gediegen mag, dem empfehlen wir das Cuc Gach Quan Restaurant im District 1. Auch Vegetarier sind hier gut versorgt. Straßencafés laden zum Verweilen ein. Wer den Tag mit einem Cocktail oder einem Bia Saigon ausklingen lassen möchte, sollte sich das Rooftop des „Hotel des Arts" oder die „Chill Sky Bar" nicht entgehen lassen.

Beste Reisezeit
Oktober bis Mai



Stadterlebnis Saigon

Halb- oder Ganztägig
Privattour, deutschsprachig
Beginn: Täglich
ab | bis Hotel

Am Morgen entdecken Sie Saigon abseits der bekannten Wege: vom ältesten Café der Stadt über lebhafte Märkte bis zum Ho Thi Ky-Viertel mit Blumenmarkt, Gassen und lokalen Spezialitäten. Ganztägig: Am Nachmittag besuchen Sie das War Remnants Museum und spazieren über die Buchstraße zur Kathedrale Notre Dame, zum Hauptpostamt, Opernhaus und Rathaus. Den Abschluss bildet eine Kostprobe lokaler Craft Biere.

Tourdauer: ca. 08.30 - 13.00 Uhr (halbtägig) | ca. 08.30 - 17.30 Uhr (ganztägig, inkl. Mittagessen)

Ab-Preise in € pro Person

	Code	2 Pers.	4 Pers.
Halbtägig	SGN0E10PH	74	70
Ganztägig	SGN0E10PF	148	118



Cu Chi Tunnel

Halb- oder Ganztägig
Privattour mit Auto, deutschsprachig
Gruppentour mit Boot, englischsprachig
Beginn: Täglich, ab | bis Hotel

Ausflug zu den Cu Chi Tunneln, welche ein System unterirdischer Gräben und Stollen des Vietcong und heute ein Freilichtmuseum sind. Diese Tour wird privat mit Auto angeboten oder als Gruppe mit dem Schnellboot ab|bis Saigon, auf welcher Sie Eindrücke vom Leben am Mekong sammeln können und den Transport abseits vom Straßenverkehr genießen können. Mittagessen inklusive.

Tourdauer: Mit Auto (ganztägig) ca. 08.30 - 16.00 Uhr | Mit Boot (halbtägig | Mindestteilnehmerzahl: 2 Personen) ca. 07.00 - 13.00 Uhr oder 11.00 - 17.00 Uhr

Ab-Preise in € pro Person

	Code	2 Pers.	4 Pers.
Auto	SGN0E12PH	129	97
Boot	SGN0E13PH	110	110



Mekong Delta

Ganztägig
Privattour mit Auto, deutschsprachig
Gruppentour mit Boot, englischsprachig
Beginn: Täglich, ab | bis Hotel

Bei einer Bootsfahrt durch das Mekong-Delta entdecken Sie die weit verzweigte Flusslandschaft mit ihren Kanälen, Obstgärten und kleinen Dörfern. Unterwegs erhalten Sie Einblicke in das Leben der Menschen am Wasser, besuchen lokale Betriebe und Märkte und erleben die ruhige Atmosphäre abseits der großen Städte. Mit dem Auto erreichen Sie das Mekong-Delta nach etwa 2,5 Stunden. Alternativ können Sie den Ausflug in einer Gruppe per Schnellboot ab/bis Saigon unternehmen.

Tourdauer Auto: ca. 08.00 - 17.00 Uhr
Tourdauer Boot: ca. 07.00 - 16.00 Uhr

Ab-Preise in € pro Person

	Code	2 Pers.	4 Pers.
Auto	SGN0E13PF	210	155
Boot	SGN0E14PF	150	150



Saigon by Night

Abends
Privattour, deutschsprachig
Beginn: Täglich
ab | bis Hotel

Am späten Nachmittag starten Sie zu einem kulinarischen Streifzug durch Saigon. Bei einem kühlen Bier und Snacks stimmen Sie sich auf den Abend ein, bevor Sie die lebhaften Gassen eines bekannten Streetfood-Viertels erkunden. Probieren Sie lokale Spezialitäten wie Banh Canh Cua und entdecken Sie anschließend ein ursprüngliches Wohnviertel mit den typischen Chung Cu. Hier erwartet Sie gegrillte Banane und Kokosmilch. Zum Abschluss genießen Sie einen Cocktail in einer Rooftop-Bar mit Blick über die Stadt.

Tourdauer: ca. 17.00 - 21.30 Uhr

Ab-Preise in € pro Person

	Code	2 Pers.	4 Pers.
Privat	SGN0E16PH	109	85

Tagesaktuelle Bestpreise und Preise weitere Personen auf Anfrage. Obligatorische oder saisonale Zuschläge möglich.







Hôtel des Arts Saigon - MGallery

LUXUS

Das zur MGallery Collection gehörende Luxushotel verzaubert seine Gäste mit einem eleganten und stilvollen Interieur, das viel Wärme und Atmosphäre ausstrahlt. Das kulinarische Angebot und der sehr aufmerksame und freundliche Service sprechen für dieses Haus. Dank der zentralen Lage sind die wichtigsten Sehenswürdigkeiten, beliebte Bars, Cafés und Einkaufszentren in wenigen Minuten zu Fuß erreichbar.

Zimmer & Ausstattung
168 Zimmer und Suiten im Art Déco-Stil mit bodentiefen Fenstern verfügen über Bad mit Regendusche, Klimaanlage, TV, Telefon, WiFi, Minibar, Kaffee-|Teekocher, Safe, Stadtblick

- Deluxe-Zimmer (D1) | 30 qm | max. 2 Erw. und 1 Kind 0-8 Jahre
- Grand Deluxe-Zimmer (D2) | 30 qm | max. 2 Erw. und 1 Kind 0-8 Jahre | freistehende Badewanne
- Sky Executive Deluxe-Zimmer (D3) | 30 qm | max. 2 Erw. und 1 Kind 0-8 Jahre | 18. Etage | Sky Lounge Vorteile
- Executive Studio-Suite (U1) | 60 qm | max. 3 Erw. bzw. 2 Erw. und 1 Kind 0-11 Jahre |freistehende Badewanne | Club Lounge Vorteile im Café des Beaux-Arts | spektakulärer Stadtblick

Essen & Trinken
2 Restaurants, eines davon im 23. Stock
1 Rooftop-Bar

Freizeit & Unterhaltung
Infinity-Pool auf der Dachterrasse im 24. Stock, Fitnessbereich, Spa

Lage
Saigon | Stadtzentrum | District 3. Entfernungen: Flughafen ca. 30 Fahrminuten, Einkaufsmöglichkeiten & Restaurants ca. 5-10 Gehminuten, Postamt & Notre Dame Kathedrale ca. 7 Gehminuten

Tischler Tipp
Wunderschönes Boutique-Hotel in bester Lage. Die ikonische Rooftop-Bar dürfen Sie nicht verpassen!



Ab-Preise in € pro Person | Nacht inkl. Frühstück **SGNOH1500**

		Nebensaison	Hauptsaison
	Code	z.B. 01.05. - 30.09.	z.B. 04.01. - 30.04.
Deluxe-Zimmer	D1	DZ 124 | EZ 248	DZ 149 | EZ 298
Sky Executive Deluxe	D3	DZ 181 | EZ 362	DZ 209 | EZ 418

Tagesaktuelle Bestpreise, weitere Zimmerkategorien und Specials auf Anfrage | Transferinformationen ab Seite 333.

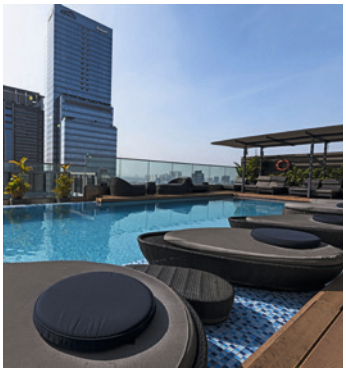
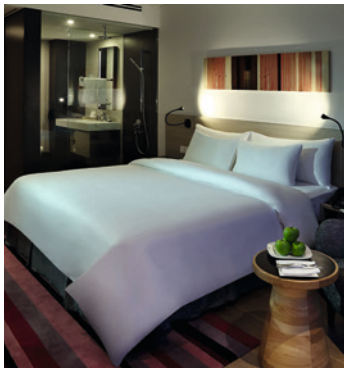

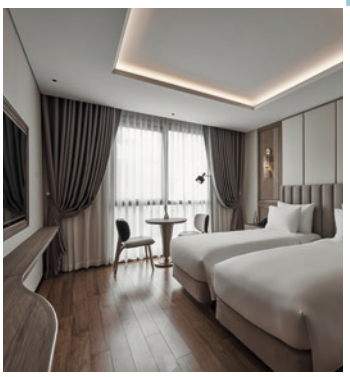

Liberty Central Citypoint

Das moderne Hotel liegt im Herzen des Geschäfts- und Unterhaltungsviertels von Saigon und ist der ideale Ausgangspunkt, um die Stadt zu erkunden. Die lebhafte Rue Pasteur bietet zahlreiche Bars und ein pulsierendes Nachtleben.

Zimmer & Ausstattung
Die 171 Zimmer verfügen über Bad mit Dusche, Klimaanlage, TV, Telefon, WiFi, Minibar, Kaffee-|Teekocher, Safe

- Deluxe-Zimmer (D1) | 22 qm | max. 3 Erw. bzw. 2 Erw. und 2 Kinder 0-11 Jahre
- Executive-Zimmer (D3) | 26 qm | max. 3 Erw. bzw. 2 Erw. und 2 Kinder 0-11 Jahre | Lounge-Zutritt

Essen & Trinken
1 Restaurant, 1 Bistro, 1 Rooftop-Bar

Freizeit & Unterhaltung
Rooftop-Swimmingpool, Fitnessbereich, Spa, Kino | teilweise gegen Gebühr

Lage: Saigon | Stadtzentrum | District 1
Entfernungen: Flughafen ca. 30 Fahrminuten, Einkaufsmöglichkeiten & Restaurants ca. 5-10 Gehminuten, Postamt & Notre Dame Kathedrale ca. 10 Gehminuten

Ab-Preise in € pP | N **SGN0H1401**

z.B. Dez	Code	Verpfl.	DZ	EZ
Deluxe	D1	ÜF	74	148
Executive	D3	ÜF	102	204

La Siesta Premium Saigon

Dieses elegante und moderne Boutique-Hotel liegt im Herzen von Saigons District 1. Der Rooftop-Pool und die Twilight Sky Bar mit 360-Grad-Blick über die Stadt werden Sie begeistern! Die wichtigsten Sehenswürdigkeiten wie der Ben Than Market, das Postamt oder das Rathaus sind bequem zu Fuß zu erreichen.

Zimmer & Ausstattung
Die 97 Zimmer und Suiten verfügen über Bad mit Dusche, Klimaanlage, TV, Telefon, WiFi, Minibar, Kaffee-|Teekocher, Safe

- Deluxe-Zimmer (D1) | 22qm | max. 2 Erw. | eingeschränkter Ausblick
- Executive-Zimmer (D2) | 25qm | max. 3 Erw. bzw. 2 Erw. und 1 Kind 0-11 Jahre | oberes Stockwerk

Essen & Trinken
1 Restaurant, 1 Rooftop-Bar, 1 Café-Lounge

Freizeit & Unterhaltung
Salzwasser-Infinitypool, Fintnessbereich, Spa

Lage
Saigon | Stadtzentrum | District 1
Entfernungen: Flughafen ca. 30 Fahrminuten, Notre Dame Kathedrale ca. 15 Gehminuten, Einkaufsmöglichkeiten und Restaurants ca. 5-10 Gehminuten

Ab-Preise in € pP | N **SGN0H1402**

z.B. Feb	Code	Verpfl.	DZ	EZ
Deluxe	D1	ÜF	95	190
Executive	D2	ÜF	105	210

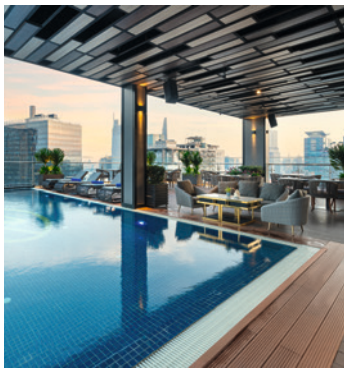
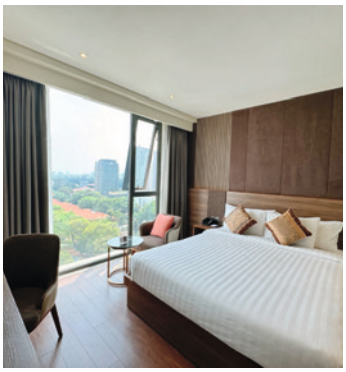

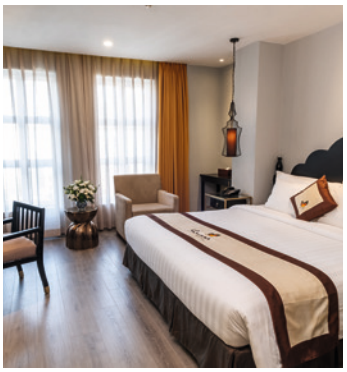

Northern Charm Hotel

Dieses moderne Hotel verbindet asiatischen und europäischen Stil. Verpassen Sie nicht den Rooftop-Swimmingpool mit Bar im 17. Stock mit Blick über die Stadt! Durch die zentrale Lage im District 1 sind viele Sehenswürdigkeiten zu Fuß erreichbar.

Zimmer & Ausstattung
125 Zimmer und Suiten verfügen über Bad mit Dusche, Klimaanlage, TV, Telefon, WiFi, Kaffee-|Teekocher, Safe

- Deluxe-Zimmer (D1) | 25 qm | max. 2 Erw und 2 Kinder 0-11 Jahre
- Premier City View-Zimmer (D2) | 25 qm | max. 2 Erw und 2 Kinder 0-11 Jahre | höheres Stockwerk | Stadtblick
- Executive Park View-ZImmer (D3) | 37 qm | max. 3 Erw. und 1 Kind 0-11 Jahre bzw. 2 Erw. und 2 Kinder 0-11 Jahre | Parkblick

Weitere Zimmerkategorien (Grand City View, Family City View) auf Anfrage

Essen & Trinken: 1 Restaurant, 1 Poolbar

Freizeit & Unterhaltung
Rooftop-Swimmingpool, Fitnessbereich

Lage
Saigon | Stadtzentrum | District 1
Entfernungen: Flughafen ca. 30 Fahrminuten, Einkaufsmöglichkeiten & Restaurants ca. 5-10 Gehminuten, Post & Notre Dame Kathedrale ca. 10 Gehminuten

Ab-Preise in € pP | N **SGN0H1303**

z.B. Feb	Code	Verpfl.	DZ	EZ
Deluxe	D1	ÜF	59	118
Executive	D3	ÜF	83	166

Sanouva Saigon Hotel

Das zentral gelegene Mittelklassehotel überzeugt mit einem guten Preis-Leistungs-Verhältnis und ist der ideale Ausgangspunkt, um die Sehenswürdigkeiten der Stadt zu erkunden. Der Ben Than Market ist ca. 3 Gehminuten entfernt, das Postamt, die Kathedrale Notre Dame und das Opernhaus ca. 15 Gehminuten.

Zimmer & Ausstattung
Die 53 Zimmer verfügen über Bad mit Dusche, Klimaanlage, TV, Telefon, WiFi, Minibar, Kaffee-|Teekocher, Safe

- Deluxe-Zimmer (D1) | 24 qm | max. 3 Erw. bzw. 2 Erw. und 1 Kind 0-12 Jahre

Weitere Zimmerkategorien (Premium Deluxe-Zimmer, Sanouva Deluxe-Zimmer, Sanouva Executive-Zimmer) auf Anfrage

Essen & Trinken
Frühstücksbereich

Freizeit & Unterhaltung
Fitnessbereich

Lage
Saigon | Stadtzentrum | District 1
Entfernungen: Flughafen ca. 30 Fahrminuten, Notre Dame Kathedrale ca. 15 Gehminuten, Einkaufsmöglichkeiten und Restaurants ca. 5-10 Gehminuten

Ab-Preise in € pP | N **SGN0H1304**

z.B. Feb	Code	Verpfl.	DZ	EZ
Deluxe	D1	ÜF	38	70

Tagesaktuelle Bestpreise, weitere Zimmerkategorien und Specials auf Anfrage | Transferinformationen ab Seite 333.

Zentral-Vietnam







Thao & Linh *Partner vor Ort*

Thao und Linh in unserem Büro in Hanoi sind erfahrene Touristikerinnen, die dafür sorgen, dass Ihr Urlaub in Vietnam reibungslos verläuft. Sie betrachten jede Reise als eine persönliche Geschichte und stellen sicher, dass Ihr Urlaub zu einem positiven und unvergesslichen Erlebnis wird. Ihre Leidenschaft ist es, für ihre Lieblingsziele zu werben, darunter die lange Küste Vietnams mit ihren atemberaubenden Stränden, die kaiserliche Stadt Hue mit ihren Tempeln und Mausoleen und nicht zuletzt die bezaubernde Stadt Hoi An mit ihrer langen Geschichte und ihren wunderschönen Gassen.

Zentral-Vietnam zählt wohl zu den landschaftlich reizvollsten und vielfältigsten Regionen des Landes. Kilometerlange Sandstrände in Danang, die wunderschöne und typisch vietnamesische Altstadt von Hoi An, die imposante Kaiserstadt Hue, die ehemalige Cham-Stadt My Son sowie die faszinierende Landschaft mit ihren eindrücklichen Reisterrassen zeigen, wie vielfältig die Region ist. Die Ursprünglichkeit und Ruhe ist ein willkommener Kontrast zu den quirligen Großstädten Saigon und Hanoi. Lassen Sie sich vom Charme der Region und der Unbekümmertheit der Menschen im Zentrum des Landes verzaubern.

Hue
Die alte Kaiserstadt Hue war einst Hauptstadt Vietnams und Residenz der Nguyen-Dynastie. Hue ist das kulturelle Herz des Landes und liegt direkt am Huong Giang, dem Parfümfluss. Die prächtigen Kaisergräber, Mausoleen, Paläste und Tempel erzählen eindrucksvoll von längst vergangenen Zeiten.

Danang & Hoi An
Im Herzen Vietnams liegt die Metropole Danang. Rund um die Stadt gibt es kilometerlange Strände mit sehr guten Wassersportmöglichkeiten. Ein Besuch der Marmorberge und des Cham Museums mit seiner großen Skulpturensammlung ist ein Muss. Nur 25 km südlich von Danang liegt Hoi An, einst eines der wichtigsten Handelszentren Asiens und heute UNESCO-Weltkulturerbe. Das Flair der ehemals chinesisch dominierten Hafenstadt ist noch heute in den engen Gassen mit den flachen Häusern zu spüren. Auch Strandliebhaber kommen in Hoi An auf ihre Kosten. Der Strand und einige Badehotels befinden sich ca. 5 km außerhalb der Stadt.

Hai Van Pass
Die landschaftlich reizvolle Fahrt über den Wolkenpass zwischen Danang und Hoi An sollten Sie sich nicht entgehen lassen, entweder mit einem privaten Auto oder mit dem Zug. Einige Abschnitte führen durch Tunnel.

Beste Reisezeit
April bis September. Die Monate November bis März können regnerisch, stürmisch und teilweise zu kalt zum Baden sein.

Hinweise zu Einreise-, Gesundheits- und Zollbestimmungen sowie weitere Informationen finden Sie auf Seite 330.



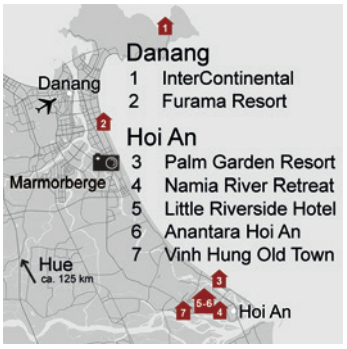

Klimatabelle Zentral-Vietnam

Ø Werte	Jan	Feb	März	Apr	Mai	Juni	Juli	Aug	Sep	Okt	Nov	Dez
Tag °C	22	23	26	28	30	32	32	34	28	25	24	22
Regentage	9	4	3	3	6	7	5	7	12	19	18	14
Wasser °C	23	23	24	25	27	28	29	29	30	28	26	24



Stadtrundfahrt Hue

Privattour, deutschsprachig
Beginn: Täglich
ab | bis Hotel Hue (halbtägig)
ab | bis Hotel Hoi An (ganztägig)

Der Ausflug beginnt mit einer 40-minütigen Bootsfahrt auf dem Parfümfluss zur Thien Mu Pagode. Anschließend besichtigen Sie die Zitadelle mit der Verbotenen Stadt. Etwas außerhalb von Hue besuchen Sie das Kaisergrab von Tu Duc, das in einem Kiefernwald liegt. Gäste ab/bis Hue besuchen abschließend den Dong Ba Markt, Gäste ab/bis Hoi An fahren zurück nach Hoi An.

Tourdauer: ab | bis Hue ca. 08.00 - 12.00 Uhr oder ca. 13.30 - 17.30 Uhr (halbtägig), ab | bis Hoi An ca. 07.00 - 20.00 Uhr (ganztägig, inkl. Mittagessen, Transfer ca. 2h pro Weg)

Ab-Preise in € pro Person

	Code	2 Pers.	4 Pers.
ab Hue	HUI0E10PH	97	74
ab Hoi An	DAD0E11PF	187	147



Hue mit Rad & Schiff

Halbtägig
Privattour, deutschsprachig
Beginn: Täglich
ab | bis Hotel Hue

Der Tag beginnt mit einem kurzen Transfer zur Thanh Toan Brücke, wo Sie Ihre Fahrräder besteigen. Über schmale Pfade und durch ein Labyrinth von Kanälen erreichen Sie ein kleines Dorf. Hier besteigen Sie ein Fischerboot und überqueren die Lagune, um einige der traditionellen Fischereitechniken kennen zu lernen. Entlang der Küstenstraße und hinter den Dünen kehren Sie in einem Restaurant am Strand ein. Rückfahrt zum Hotel.
Hinweis: Radfahren ca. 15km
Tourdauer: ca. 09.00 - 14.00 Uhr (inkl. Mittagessen) oder ca. 14.00 - 19.00 Uhr (inkl. Abendessen)

Ab-Preise in € pro Person

	Code	2 Pers.	4 Pers.
Privat	HUI0E11PH	174	132



Über den Wolkenpass

ca. 2.5 Stunden
Transfer, ohne Reiseleitung
Beginn: Täglich, ab Danang | bis Hue oder ab Hoi An | bis Hue oder umgekehrt

Der Hai Van Pass, auch „Wolkenpass" genannt, zählt zu den eindrucksvollsten Panoramastraßen Vietnams. Auf der Strecke windet sich die Straße durch grüne Berghänge und eröffnet immer wieder weite Ausblicke auf das Meer, die Küste und die Lagune von Lang Co. Oft ziehen Nebel und Wolken über die Passhöhe und verleihen der Fahrt eine besonders stimmungsvolle Atmosphäre. Unterwegs bieten sich viele Fotomöglichkeiten und atemberaubende Ausblicke auf die Küste. Auch in umgekehrter Richtung möglich.

Tourdauer: Abfahrt vormittags, ca. 2.5h

Ab-Preise in € pro Person

	Code	2 Pers.	4 Pers.
Danang - Hue	DAD0T10A3	61	43
Hoi An - Hue	DAD0T10A4	71	53



Ba Na & Goldene Brücke

Ganztägig
Privattour, deutschsprachig
Beginn: Täglich
ab | bis Danang o. Hoi An

Sie werden in der Lobby Ihres Hotels abgeholt und machen sich auf den Weg zum Ba Na-Hügel (ca. 50km). Dort angekommen unternehmen Sie eine spektakuläre Fahrt mit der Seilbahn auf den Gipfel. Zu den Attraktionen der Tour gehören der Vong Nguyet Berg, die Linh Ung Pagode mit der riesigen Buddha-Statue, die alten französischen Villen, der Linh Phong Gipfel und der Blumengarten. Nach dem Mittagessen in einem Restaurant haben Sie Zeit, den Fantasy Park und die berühmte Goldene Brücke zu besuchen.

Tourdauer: ca. 08.00 - 17.00 Uhr

Ab-Preise in € pro Person

	Code	2 Pers.	4 Pers.
ab Danang	DAD0E16PF	155	132
ab Hoi An	DAD0E17PF	165	139



Hoi An und Umgebung

Ganztägig
Privattour, deutschsprachig
Beginn: Täglich
ab | bis Hotel Hoi An

Bei einem Spaziergang entdecken Sie die Altstadt von Hoi An mit ihren schmalen Gassen und charakteristischen gelben Häusern. Unterwegs besuchen Sie ausgewählte Sehenswürdigkeiten und probieren lokale Spezialitäten, begleitet von kulinarischen Geschichten. Am Nachmittag fahren Sie nach My Son, der ehemaligen Tempelstadt des Champa-Reiches. Die UNESCO-Welterbestätte umfasst zahlreiche hinduistisch geprägte Ruinen und vermittelt eindrucksvolle Einblicke in die Geschichte der Cham-Kultur. Anschließend Rückfahrt zum Hotel in Hoi An.

Tourdauer: ca. 10.00 - 17.00 Uhr

Ab-Preise in € pro Person

	Code	2 Pers.	4 Pers.
Privat	DAD0E10PF	132	104



Hoi An Vespa Tour

Halbtägig
Privattour, deutschsprachig
Beginn: Täglich
ab | bis Hotel Hoi An

Diese außergewöhnliche Tour ist ein Geheimtipp! Erfahrene Vespa-Fahrer bringen Sie in die ruhige Umgebung von Hoi An. Sie sehen eine traditionelle Bootswerft, bevor es im Zickzack durch Reisfelder und Gemüseplantagen zu einer vietnamesischen Familie geht. Hier erhalten Sie einen guten Einblick in die Herstellung lokaler Produkte. Mit der Vespa geht es weiter entlang der Küste. Unterwegs bieten sich spektakuläre Ausblicke auf Hoi An und die Natur. Mittagessen inklusive.

Tourdauer: ca. 08.00 - 13:00 Uhr

Ab-Preise in € pro Person

	Code	2 Pers.	4 Pers.
Privat	DAD0E14PH	172	165



Hoi An mit Kajak & Rad

Halbtägig
Privattour, deutschsprachig
Beginn: Täglich
ab | bis Hotel Hoi An

Die malerische Fahrradroute führt vorbei an Reisfeldern, lokalen Gärten und Märkten. Besuchen Sie eine Familie und erfahren Sie mehr über das traditionelle Handwerk des Matratzenwebens. Nach der Radtour ist es an der Zeit, in ein Kajak zu steigen. Paddeln Sie in Richtung Cam Thanh Kokospalmenwald. Das Gebiet ist ein einzigartiges Mangrovenökosystem und die Landschaft ist spektakulär. Mittagessen in einem lokalen Haus.

Hinweis: Transfer mit Taxi, Radfahren ca. 10km | 1.5h, Kajakfahren ca. 4km

Tourdauer: ca. 08.00 - 13.00 Uhr

Ab-Preise in € pro Person

	Code	2 Pers.	4 Pers.
Privat	DAD0E15PH	82	67



Cham Islands

Ganztägig
Gruppentour, englischsprachig
Beginn: Täglich März-Sept
ab | bis Hotel Hoi An

Am Morgen Transfer zum Pier und Fahrt mit dem Holzboot in das Meeresschutzgebiet der Cham Islands. Gemeinsam mit weiteren Reisenden unternehmen Sie zwei Schnorchelgänge mit qualifiziertem Guide und kompletter Ausrüstung. An Bord stehen Wasser, Kaffee, Tee und Snacks bereit. Gegen Mittag erreichen Sie den tropischen Bai Chong Beach, wo ein Mittagessen am Meer serviert wird. Anschließend bleibt Zeit zum Baden und Entspannen, bevor es am Nachmittag zurück nach Hoi An und weiter zum Hotel geht.

Tourdauer: ca. 07.30 - 16.30 Uhr

Ab-Preise in € pro Person

	Code	2 Pers.	4 Pers.
Gruppe	DAD0E18PF	92	92

Tagesaktuelle Bestpreise und Preise weitere Personen auf Anfrage. Obligatorische oder saisonale Zuschläge möglich.





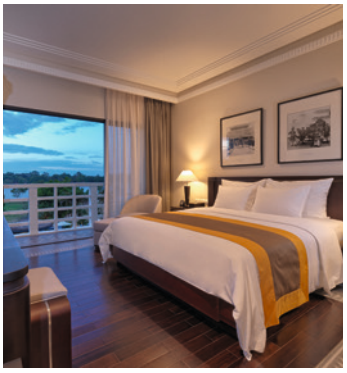

Azerai La Residence Hue

NOSTALGIE

Am Hue Times Square beim Parfümfluss gelegen und in einen tropischen Garten eingebettet, gehört das Hotel zu den besten Adressen in Hue. Die ehemalige Residenz des französischen Gouverneurs wurde 1930 erbaut und erstrahlt nach Renovierung in neuem Glanz.

Zimmer & Ausstattung
122 Zimmer und Suiten sind alle im Art Déco-Stil eingerichtet und verfügen über Bad mit Dusche, Klimaanlage, Ventilator, TV, Telefon, WiFi, Minibar, Kaffee-|Teekocher, Safe, Balkon

- Superior-Zimmer (D1) | 26 qm | max. 2 Erw. und 1 Kind 0-12 Jahre
- Deluxe Zimmer (D3) | 30 qm | max. 3 Erw. bzw. 2 Erw. und 1 Kind 0-12 Jahre | Sitzecke | Terrasse

Essen & Trinken: 1 Restaurant, 1 Lounge, 1 Bar

Freizeit & Unterhaltung
Swimmingpool, Fitnessbereich, Spa, Ausflüge, Fahrradverleih | teilweise gegen Gebühr

Lage
Hue | Stadtzentrum | Flussnähe
Entfernungen: Flughafen Hue ca. 30 Fahrminuten, Verbotene Stadt ca. 10 Fahrminuten, Restaurants ca. 15 Gehminuten

Ab-Preise in € pP | N — **HUI0H1500**

	Code	Verpfl.	DZ	EZ
Superior	D1	ÜF	134	268
Deluxe	D3	ÜF	206	412





Pilgrimage Village

B BOUTIQUE

Das romantische Pilgrimage Village Resort & Spa liegt auf dem Land in einem rustikalen Dorf, umgeben von üppigen, ruhigen Gärten und doch in der Nähe der Stadt Hue und berühmter historischer Stätten. Die Architektur des Resorts steht für die jahrhundertealte Tradition des Landes, die sich in den Holzschnitzereien, Keramikfliesen und luxuriösen Textilien widerspiegelt. Ein wunderbarer Rückzugsort inmitten der Natur.

Zimmer & Ausstattung
173 Zimmer, Bungalows und Villen verfügen über Bad mit Dusche, Badewanne, Klimaanlage & Heizung, TV, Telefon, WiFi, Minibar, Kaffee-|Teekocher, Safe, Balkon|Terrasse

- Deluxe-Zimmer (D1) | 45 qm | max. 3 Erw. bzw. 2 Erw. und 1 Kind 0-9 Jahre | Gartenblick
- Tropical Villa (B1) | 55 qm | max. 3 Erw. bzw. 2 Erw. und 1 Kind 0-9 Jahre | Teich- oder Poolblick

Weitere Zimmerkategorien (Superior, Superior Plus, Pool Access-Villa, Family-Villa, 4 Bedroom Pool-Villa) auf Anfrage

Essen & Trinken
2 Restaurants, 2 Bars, 1 Lounge

Freizeit & Unterhaltung
3 Swimmingpools, Fitnessbereich, Spa mit Jacuzzi, Sauna und Dampfbad, Kinderecke, Ausflüge, Kochkurse, Yoga und Tai Chi | teilweise gegen Gebühr

Lage
Hue | Ortsnähe
Entfernungen: Flughafen Hue ca. 30 Fahrminuten, Hue Stadtzentrum & Verbotene Stadt ca. 15 Fahrminuten (kostenloser Shuttlebus)

Tischler Tipp
Ein sehr idyllischer Ort - ideal für Ruhesuchende und Romantiker

Ab-Preise in € pro Person | Nacht inkl. Frühstück — **HUI0H1400**

	Code	Nebensaison z.B. 01.11. - 27.12.	Hauptsaison z.B. 10.02. - 31.10.
Deluxe-Zimmer	D1	DZ 76 | EZ 152	DZ 78 | EZ 156
Tropical-Villa	B1	DZ 118 | EZ 236	DZ 173 | EZ 346



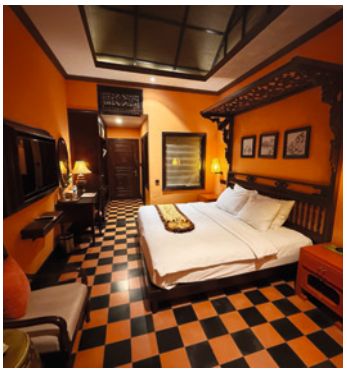

Spatel d'Annam Boutique Hotel

NOSTALGIE

Das Spatel d'Annam wurde auf historischem Grund der Nguyen-Dynastie erbaut, in Nähe der Zitadelle und der Verbotenen Stadt. Das Hotel verbindet die alten kulturellen Werte der ehemaligen Hauptstadt mit modernem Leben und strahlt klassischen Charme aus.

Zimmer & Ausstattung
29 Zimmer, inspiriert von der kaiserlichen Architektur von Hue, verfügen über Bad mit Dusche, Klimaanlage, TV, Telefon, WiFi, Minibar, Kaffee-|Teekocher

- Superior-Zimmer (D1) | 20 qm | max 2 Erw. und 1 Kind 0-11 Jahre
- Deluxe-Zimmer (D2) | 25 qm | max. 3 Erw. bzw. 2 Erw. und 1 Kind 0-11 Jahre | Badewanne | Gartenblick

Essen & Trinken: 1 Restaurant, 1 Bar

Freizeit & Unterhaltung
Swimmingpool, Spa, Fahrradverleih | teilweise gegen Gebühr

Lage: Hue | Stadtzentrum | Zitadelle
Entfernungen: Flughafen Hue ca. 30 Fahrminuten, Restaurants ca. 5-10 Gehminuten

Tischler Tipp
Unschlagbare Lage im historischen Zentrum

Ab-Preise in € pP | N — **HUI0H1301**

z.B. Nov	Code	Verpfl.	DZ	EZ
Superior	D1	ÜF	35	70
Deluxe	D2	ÜF	38	76

Tagesaktuelle Bestpreise, weitere Zimmerkategorien und Specials auf Anfrage | Transferinformationen ab Seite 333.







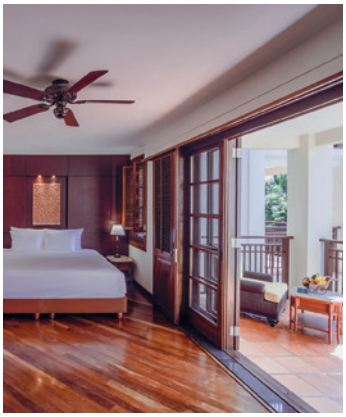



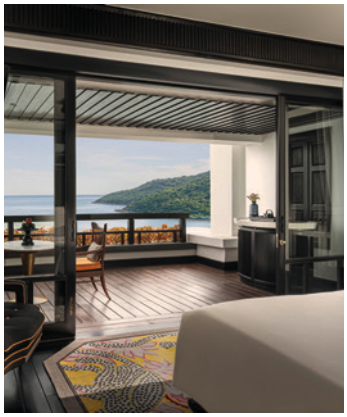

Furama Resort and Villas Danang

FAMILIE

Das Furama Resort Danang liegt direkt am berühmten My Khe Beach und ist von einer weitläufigen tropischen Gartenanlage umgeben. Auf einem rund drei Hektar großen Areal bietet das Resort direkten Zugang zum 1,2 Kilometer langen, weißen Sandstrand. Die Architektur verbindet traditionelle vietnamesische Elemente mit französischem Kolonialstil und verleiht dem Haus ein elegantes, landestypisches Ambiente. Verschiedene Restaurants, ein vielseitiges Wellness- und Freizeitangebot sowie der herzliche Service sorgen für einen angenehmen Aufenthalt.

Zimmer & Ausstattung
197 Zimmer, Suiten und 67 Villen verfügen über Bad mit Dusche, Badewanne, Klimaanlage, Ventilator, TV, Telefon, WiFi, Minibar, Kaffee-|Teekocher, Safe, Balkon|Terrasse

- Superior Gartenblick-Zimmer (D1) | 41 qm max. 3 Erw. bzw. 2 Erw. und 2 Kinder 0-11 Jahre | Gartenblick
- Deluxe Meerblick-Zimmer (D3) | 43 qm | max. 3 Erw. bzw. 2 Erw. und 2 Kinder 0-11 Jahre | Meerblick
- 1 Bedroom Pool-Villa (Z1) | 300 qm inkl. Außenbereich | max. 3 Erw. bzw. 2 Erw. und 2 Kinder 0-11 Jahre | Duplex mit getrenntem Schlaf-|Wohnbereich | Küche | Butler-Service | privater Garten mit Pool

Essen & Trinken
5 Restaurants, 2 Cafés, 3 Bars, 1 Lounge

Freizeit & Unterhaltung
2 Swimmingpools, 1 Kinderpool, 1 Swimmingpool für die Villen, Fitnessbereich, Spa, Fitnessraum, Wassersport, Tennis, Pickleball, Live-Musik, Farm-to-Table-Kochkurse, Kräuter- und Gemüsegarten, kleiner Tierhof, Fischteich, Kids' Club, Indoor-Freizeitangebote, tägliche Aktivitäten für Erwachsene und Kinder. | teilweise gegen Gebühr

Lage: Danang | My Khe Strand | Strandlage
Entfernungen: Flughafen Danang ca. 15 Fahrminuten, Zentrum Danang ca. 10 Fahrminuten, Hoi An ca. 30 Fahrminuten, Golfplätze Montgomerie Links und Danang Golf Club ca. 5 Fahrminuten, Einkaufsmöglichkeiten, Restaurants & Bars ca. 5 Gehminuten

Ab-Preise in € pro Person | Nacht inkl. Frühstück DADOH2500

	Code	Nebensaison z.B. 01.11. - 21.12.	Hauptsaison z.B. 22.12. - 05.01.
Superior Gartenblick	D1	DZ 117 | EZ 208	DZ 129 | EZ 234
Pool-Villa	Z1	DZ 236 | EZ 472	DZ 248 | EZ 496

InterContinental Danang Resort

D DESIGN

Dieses von Bill Bensley entworfene und preisgekrönte Luxusresort liegt an einer privaten Bucht mit einem 700 Meter langen Strand, ist von tropischer Natur umgeben und begeistert mit wunderschönen Ausblicken, stilvollem Design und exzellentem Service. Gäste, die Ruhe, Luxus und ein breites Aktivitätenprogramm suchen und dabei die Nähe zum pulsierenden Danang schätzen, sind hier genau richtig.

Zimmer & Ausstattung
189 Zimmer und Suiten verfügen über Bad mit Regendusche, Badewanne, Klimaanlage, TV, Telefon, WiFi, Kaffee-|Teekocher, Minibar, Safe, Balkon

- Classic Oceanview-Zimmer (D1) | 70 qm | max. 3 Erw. und 1 Kind 0-11 Jahre bzw. 2 Erw. und 2 Kinder 0-11 Jahre | Meer- und Gartenblick
- Classic Panoramic Oceanview-Zimmer (D2) 70 qm | max. 3 Erw. und 1 Kind 0-11 Jahre bzw. 2 Erw. und 2 Kinder 0-11 Jahre | Panoramablick über Meer, Berge und Garten
- Club Panoramic Oceanview-Zimmer (D3) | 70 qm | max. 3 Erw. und 1 Kind 0-11 Jahre bzw. 2 Erw. und 2 Kinder 0-11 Jahre | Club Lounge Zutritt | Panoramablick über Meer und Garten

Essen & Trinken: 4 Restaurants, 2 Bars

Freizeit & Unterhaltung
2 Swimmingpools, Fitnessbereich, Spa, Yoga, Friseur, Nagelstudio, Surfen, Windsurfen, Segeln, Kajaken, Stund Up Paddle, Schnorcheln, Tennis, Pickleball, Tischtennis, Volleyball, Billard, Golf Club in der Nähe, Kinoabende, Kid's Club | teilweise gegen Gebühr

Lage
Danang | Son Tra Peninsula | Strandlage
Entfernungen: Flughafen Danang ca. 30 Fahrminuten, Zentrum Danang ca. 20 Fahrminuten, Hoi An ca. 45 Fahrminuten

Tischler Tipp
Verpassen Sie nicht das Restaurant La Maison 1888, das 2024 mit einem Michelin-Stern ausgezeichnet wurde.

Ab-Preise in € pro Person | Nacht inkl. Frühstück DADOH2501

	Code	Nebensaison z.B. 15.02. - 31.03.	Hauptsaison z.B. 23.12. - 06.01.
Classic Oceanview	D1	DZ 282 | EZ 564	DZ 401 | EZ 802
Club Panoramic	D3	DZ 436 | EZ 872	DZ 626 | EZ 1252

Tagesaktuelle Bestpreise, weitere Zimmerkategorien und Specials auf Anfrage | Transferinformationen ab Seite 333.







Namia River Retreat

WELLNESS

Das luxuriöse Namia River Retreat liegt auf der kleinen Insel Con Ba Xai in der Nähe des Stadtzentrums der Laternenstadt Hoi An. Das Festland ist über eine kleine Brücke zu erreichen. Jede Villa verfügt über einen Wohnbereich mit Zugang zur privaten Terrasse mit Swimmingpool und herrlichem Blick auf den Thu Bon Fluss oder den Nipa Palmenwald. Jeder Gast kommt in den Genuss von täglichen Wellness-Therapien, die von der vietnamesischen Kräuterkunde inspiriert sind. In einem der beiden Restaurants kann man sich auf eine kulinarische Reise begeben und auch Langschläfer brauchen sich keine Sorgen zu machen, denn Frühstück wird den ganzen Tag über serviert.

Zimmer & Ausstattung
60 Villen verfügen über Bad mit Dusche, Badewanne, Klimaanlage, Ventilator, TV, Telefon, WiFi, Minibar, Kaffee-|Teekocher, Safe, Bambusfahrräder, Wohnzimmer, private Terasse mit Pool und Sonnenliegen

- 1 Bedroom Nipa Villa (Z1) | 62 qm + Terrasse 86 qm | max. 3 Erw. bzw. 2 Erw. und 1 Kind 0-15 Jahre | Nipa Palmenblick
- 1 Bedroom River Villa (Z2) | 62 qm + Terrasse 86 qm | max. 3 Erw. bzw. 2 Erw. und 1 Kind 0-15 Jahre | Flussblick

Weitere Zimmerkategorien (2 Bedroom Nipa Family-Villa, 2 Bedroom River Family-Villa, Honeymoon-Villa) auf Anfrage

Essen & Trinken
2 Restaurants
1 Bar

Freizeit & Unterhaltung
Swimmingpool, Fitnessbereich, Wellness & Spa, Kinderclub, tägliche Aktivitäten | teilweise gegen Gebühr

Lage
Hoi An | Insel im Thu Bon Fluss | Ortsnähe
Entfernungen: Flughafen Danang ca. 50 Fahrminuten, Stadtzentrum Hoi An ca. 15 Fahrminuten mit Bambus-Fahrrad (oder mit kostenlosem Shuttleboot), Cuai Dai und Ang Bang Strände ca. 10 Fahrminuten, Restaurants ca. 15 Gehminuten

Tischler Tipp
Neues Luxus-Villen-Resort, Eröffnung Dezember 2024. Frühstück wird den ganzen Tag serviert!

Ein besonderer Tipp am Abend ist Namias neues, elegantes Dinner Cruise Erlebnis auf dem Thu Bon Fluss, das stimmungsvolle Ausblicke mit feiner Kulinarik verbindet (kostenpflichtig).



Ab-Preise in € pro Person | Nacht inkl. Frühstück		DAD0H1500
		Saison
	Code	01.04. - 31.10.
Nipa-Villa	Z1	DZ 342 | EZ 684
River-Villa	Z2	DZ 436 | EZ 872

Tagesaktuelle Bestpreise, weitere Zimmerkategorien und Specials auf Anfrage | Transferinformationen ab Seite 333.



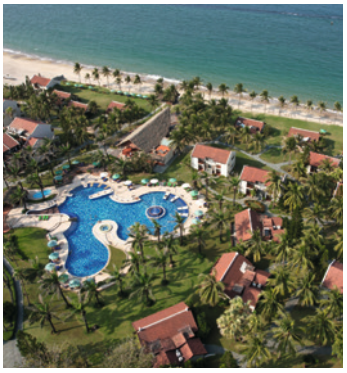


Anantara Hoi An Resort

Das charmante Hotel liegt im französischen Viertel von Hoi An, direkt am Fluss Thu Bon. Das stilvolle Haus ist ideal für Gäste, die ein kulturelles Erlebnis mit einem Hotel mit gutem Essen und Spa-Angeboten verbinden möchten.

Zimmer & Ausstattung
Die 94 Zimmer und Suiten verfügen über Sitzbereich, Bad mit Dusche, Badewanne, Klimaanlage, Ventilator, TV, Telefon, WiFi, Minibar, Kaffee-|Teekocher, Safe

- Deluxe Balcony-Zimmer (D1) | 36 qm | max. 3 Erw. bzw. 2 Erw. und 1 Kind 0-11 Jahre | Blick auf begrünten Innenhof | Balkon
- Deluxe Gardenview-Suite (U1) | 42 qm | max. 3 Erw. bzw. 2 Erw., 1 Kind 0-3 Jahre und 1 Kind 0-11 Jahre | Gartenblick | Terrasse
- Thu Bon River-Suite (U2) | 42 qm | max. 3 Erw. bzw. 2 Erw., 1 Kind 0-3 Jahre und 1 Kind 0-11 Jahre | Flussblick | Terrasse

Essen & Trinken: 2 Restaurant, 1 Bar

Freizeit & Unterhaltung
Swimmingpool, Spa, Yoga, Kochkurse, Ausflüge, Fahrradverleih | teilw. gegen Gebühr

Lage
Hoi An | Stadtzentrum | Flusslage. Entfernungen: Flughafen Danang ca. 50 Fahrminuten, Cua Dai Strand ca. 15 Fahrminuten

Ab-Preise in € pP | N DAD0H1400

z.B. März	Code	Verpfl.	DZ	EZ
Deluxe Balcony	D1	ÜF	203	406
Thu Bon-Suite	U2	ÜF	435	870

Palm Garden Resort

Eingebettet in einen tropischen Garten und mit Blick auf den Strand von Cua Dai liegt das Palm Garden Resort unweit der historischen Stadt Hoi An. Mit seiner traditionellen Architektur und seinem Service bietet es einen Urlaub mit vielen Möglichkeiten für Aktivitäten und kulturelle Entdeckungen.

Zimmer & Ausstattung
210 Zimmer, Bungalows und Villen verfügen über Bad mit Dusche, Klimaanlage, TV, Telefon, WiFi, Minibar, Kaffee-|Teekocher, Safe, Balkon|Terrasse

- Superior Garden View-Zimmer (D1) | 40 qm | max. 3 Erw. bzw. 2 Erwachsene, 1 Kind 0-5 J. und 1 Kind 0-11 J. | Gartenblick
- Bungalow Beach Front View (B1) | 58 qm | max. 3 Erw. bzw. 2 Erwachsene, 1 Kind 0-5 Jahre und 1 Kind 0-11 Jahre | Strandblick

Essen & Trinken: 3 Restaurants, 2 Bars

Freizeit & Unterhaltung
Swimmingpool, Fitnessbereich, Spa, Sauna, Tennisplatz, Billard, Tischtennis, Volleyball, Kajak, Fahrradverleih, Shuttlebus ins Zentrum von Hoi An, Ausflüge | teilw. gegen Gebühr

Lage
Hoi An | Cua Dai Strand | Strandlage
Entfernungen: Flughafen Danang ca. 30 Fahrminuten, Hoi An Zentrum ca. 5 Fahrminuten, Restaurants ca. 10 Gehminuten

Ab-Preise in € pP | N DAD0H2401

z.B. April	Code	Verpfl.	DZ	EZ
Superior	D1	ÜF	71	142
Bungalow	B1	ÜF	142	284



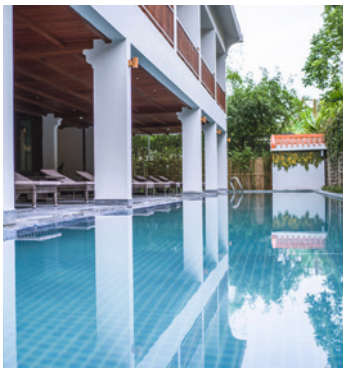


Little Riverside Hotel

Direkt am Ufer des Flusses Thu Bon, im Herzen der Altstadt, liegt das Little Riverside, ein charmantes Hotel im klassischen hoianesischen Stil.

Zimmer & Ausstattung
42 Suiten verfügen über Bad mit Dusche, Klimaanlage, Ventilator, TV, Telefon, WiFi, Minibar, Kaffee-|Teekocher, Safe, Balkon

- Little Town-Suite (U1) | 46 qm | max 3 Erw. bzw. 2 Erw. und 1 Kind 0-11 Jahre | Stadtblick
- Little River-Suite (U2) | 46 qm | max 3 Erw. bzw. 2 Erw. und 1 Kind 0-11 Jahre | Flussblick

Essen & Trinken
1 Restaurant
1 Rooftop-Bar

Freizeit & Unterhaltung
Rooftop Infinity Pool, Spa, Fitnessbereich, Fahrradverleih, Kochkurse, Ausflüge | teilweise gegen Gebühr

Lage
Hoi An | Stadtzentrum | Flusslage
Entfernungen: Flughafen Danang ca. 50 Fahrminuten, privater Strandabschnitt am An Bang Strand ca. 15 Fahrminuten (kostenloser Shuttlebus), Restaurants ca. 5 Gehminuten

Ab-Preise in € pP | N DAD0H1302

z.B. April	Code	Verpfl.	DZ	EZ
Town-Suite	U1	ÜF	69	138
River-Suite	U2	ÜF	95	190

Vinh Hung Old Town

Ganz in der Nähe der Altstadt und des farbenfrohen Nachtmarktes von Hoi An liegt das Vinh Hung Old Town Hotel auf der kleinen Insel An Hoi, am Fluss Thu Bon. Das komfortable Hotel ist ein idealer Ausgangspunkt für die Erkundung der historischen Altstadt, die seit 1999 zum UNESCO-Weltkulturerbe gehört.

Zimmer & Ausstattung
33 Zimmer verfügen über Bad mit Dusche, Klimaanlage, TV, WiFi, Minibar, Kaffee-|Teekocher, Safe, Balkon

- Superior-Zimmer (D1) | 27 qm | max. 3 Erw. bzw. 2 Erw. und 1 Kind 0-9 Jahre | Stadtblick
- Cozy Superior-Zimmer (D2) | 27 qm | max. 3 Erw. bzw. 2 Erw. und 1 Kind 0-9 Jahre | Flussblick
- Deluxe Family-Zimmer (D3) | 54 qm | max. 4 Erw. bzw. 3 Erw. und 1 Kind 0-9 Jahre | Bettsofa | Küche | Stadt- oder Flussblick

Essen & Trinken 1 Restaurant, 1 Poolbar

Freizeit & Unterhaltung: Swimmingpool

Lage
Hoi An | Stadtzentrum | Insel An Hoi
Entfernungen: Flughafen Danang ca. 50 Fahrminuten, Altstadt ca. 6 Gehminuten, An Bang Strand ca. 20 Fahrminuten, Restaurants ca. 5 Gehminuten

Ab-Preise in € pP | N DAD0H1301

z.B. April	Code	Verpfl.	DZ	EZ
Superior	D1	ÜF	23	46
Cozy	D2	ÜF	27	54

Tagesaktuelle Bestpreise, weitere Zimmerkategorien und Specials auf Anfrage | Transferinformationen ab Seite 333.









Quy Nhon

Der Küstenort in der Provinz Binh Dinh gehört zu den Neuentdeckungen auf der touristischen Landkarte Vietnams. Der Massentourismus ist hier noch nicht angekommen und die Stadt hat einiges zu bieten - zum Beispiel alte Cham Bauwerke und ein kleines, unberührtes Strandparadies. Die bekanntesten Cham Türme sind Thap Banh It und Thap Doi. Die Stadt Quy Nhon, direkt am Meer gelegen, ist im Vergleich zu den Megastädten Vietnams eher ruhig, beschaulich und authentisch. Ein Ausflug zum Hafen von Quy Nhon, wo täglich hunderte von Fischern ihren Lebensunterhalt verdienen, lohnt sich auf jeden Fall. Neben der schönen Küstenlinie findet man in dieser Region Berge, Wälder, Seen, Lagunen und Inselchen. Es lohnt sich, vor Ort einen Boots- und Schnorchelausflug zu den kleinen Inseln zu buchen. Auch große Sanddünen findet man in der Umgebung am Strand von Nhon Ly. Quy Nhon ist mit dem Flugzeug, dem Zug oder einem Transfer über Land zu erreichen.

Beste Reisezeit Februar bis Mitte Oktober. Zwischen März und August ist das Wetter zum Baden am besten. Die regenreichsten Monate sind zwischen November und Januar.



Zannier Hotels Bai San Ho

WELLNESS

Das neue Luxusresort der renommierten Hotelgruppe Zannier liegt abgeschieden in einer unberührten Gegend. Es ist eingebettet in ein weitläufiges Gebiet mit sanften Hügeln und Reisfeldern entlang der atemberaubenden Korallenbucht. Die authentischen, sorgfältig gestalteten Gebäude und Villen fügen sich wunderbar in die üppige, artenreiche Landschaft ein. Der kilometerlange Sandstrand mit seinen vorgelagerten Korallenriffen wartet darauf, entdeckt zu werden. Lassen Sie sich verzaubern von diesem vietnamesischen Paradies bei Quy Nhon.

Zimmer & Ausstattung
71 freistehende Villen verfügen über Bad mit Dusche, Badewanne, Butler-Service, Klimaanlage, Ventilator, TV, Telefon, WiFi, Minibar, Kaffee-|Teekocher, Safe, Terrasse

- Greenfield Terrace-Villa (Z1) | 49 qm | max. 2 Erw. und 1 Kind 0-16 Jahre | auf Stelzen am Rande der Reisfelder | Küstenblick
- 1 Bedroom Hill Pool-Villa (Z2) | 53 qm max. 2 Erw. und 2 Kinder 0-16 Jahre | Meerblick | privater Pool
- 1 Bedroom Beach Pool-Villa (Z3) | 59 qm max. 2 Erw. und 2 Kinder 0-16 Jahre | privater Pool | Zugang zum Strand

Essen & Trinken 3 Restaurants, 1 Bar

Freizeit & Unterhaltung
Infinitypool, Fitnessbereich, Spa, Hammam, Sauna, Yogastudio, Kinderclub, Badminton, Tischtennis, Volleyball, Joggingpfade, Tennis, Schnorcheln, Fischen, Surfen, Kajak, Standup Paddle, Katamaran, Wasserski und Wakeboard, Wanderungen, Fahrradtouren, Ausflüge | teilweise gegen Gebühr

Lage
Phu Yen Provinz | Halbinsel Hoa Thanh | Strandlage. Entfernungen: Flughafen Phu Cat, Quy Nhon Stadt, Bahnhof Dieu Tri ca. 60 Fahrminuten

Tischler Tipp
Luxuriöse Villen, zuvorkommender Service und gehobene Küche. Ideal für Ruhesuchende und Aktivurlauber.

Ab-Preise in € pro Person | Nacht inkl. Frühstück **UIH0H2500**

		Nebensaison	Hauptsaison
	Code	z.B. 06.09. - 31.10.	z.B. 01.06. - 05.09.
Greenfield Terrace-Villa	Z1	DZ 206 | EZ 412	DZ 268 | EZ 536
1 BR Beach Pool-Villa	Z3	DZ 490 | EZ 980	DZ 642 | EZ 1284

Tagesaktuelle Bestpreise, weitere Zimmerkategorien und Specials auf Anfrage | Transferinformationen ab Seite 333.





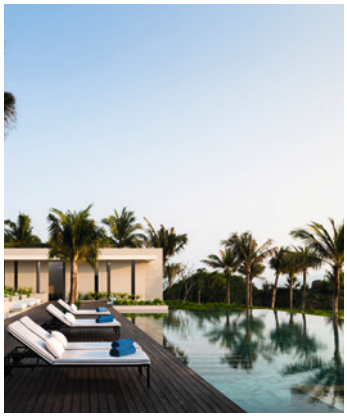



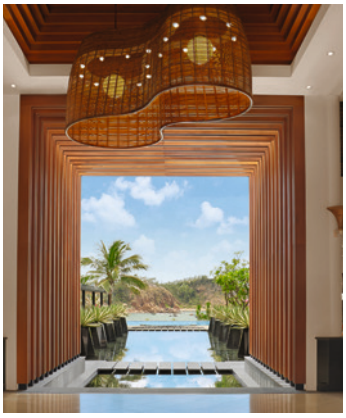



Anantara Quy Nhon Villas

LUXUS

Das kleine, exklusive Luxusresort bietet wunderschöne Villen mit Blick auf die Bucht von Quy Nhon. Ein kleines Erholungsparadies, umgeben von einer Berglandschaft und einem schönen Sandstrand direkt vor der Haustür.

Zimmer & Ausstattung
26 Villen im modernen vietnamesischen Stil verfügen über Wohnbereich, Bad mit Dusche, Badewanne, Außendusche, Butler-Service, Klimaanlage, TV, WiFi, Minibar, Kaffee-|Teekocher, Safe, Weinkeller, Terrasse

- Ocean View Pool-Villa (Z2) | 170 qm | max. 3 Erw. bzw. 2 Erw. und 1 Kind 0-11 Jahre | Plungepool | Meerblick
- Beachfront Pool-Villa (Z3) | 174 qm | max. 3 Erw. bzw. 2 Erw. und 1 Kind 0-11 Jahre | privater Infinity-Pool | Meerblick | Zugang zum Strand

Weitere Villenkategorien (2 Bedroom Duplex Ocean View Pool-Villa, Anantara 2 Bedroom Beachfront Pool-Villa) auf Anfrage

Essen & Trinken
1 Restaurant
1 Poolbar
1 Lounge
In-Villa Dining

Freizeit & Unterhaltung
Swimmingpool, Fitnessbereich , Spa, Kampfsport-, Koch- und Yogakurse, Kinderclub im Schwester-Resort Avani | teilweise gegen Gebühr

Lage
Quy Nhon | Bai Dai Strand | Strandlage
Entfernungen: Fischerdorf mit 2-3 einfachen lokalen Restaurants ca. 5 Gehminuten, Quy Nhon Stadt ca. 20 Fahrminuten, Bahnhof Dieu Tri ca. 30 Fahrminuten, Flughafen Phu Cat ca. 60 Fahrminuten

Tischler Tipp
Hier erleben Sie einen luxuriösen Urlaub abseits der Massen

Ab-Preise in € pro Person | Nacht inkl. Frühstück UIH0H2501

	Code	Nebensaison z.B. 01.11. - 22.12.	Hauptsaison z.B. 01.07. - 31.08.
Oceanview Pool-Villa	Z2	DZ 356 | EZ 712	DZ 502 | EZ 1004
Beachfront Pool-Villa	Z3	DZ 550 | EZ 1100	DZ 756 | EZ 1512

Avani Quy Nhon Resort

Das Avani liegt in der Nähe des Städtchens Quy Nhon, das vom Massentourismus noch weitgehend verschont geblieben ist und daher noch ein echter Insidertipp in Vietnam ist. Die traumhafte Lage direkt am palmengesäumten Strand, die Berge im Hintergrund sowie der tropische Garten und die Ruhe versprechen Erholung und Urlaubsfreude pur!

Zimmer & Ausstattung
63 Studios und Suiten Bad verfügen über Sitzbereich, Bad mit Dusche, Klimaanlage, Ventilator, TV, Telefon, WiFi, Minibar, Kaffee-|Teekocher, Safe, Balkon

- Avani Deluxe Studio-Zimmer (D1) | 50 qm | max. 3 Erw. bzw. 2 Erw. , 1 Kind 0-5 Jahre und 1 Kind 0-11 Jahre
- Avani Junior Ocean-Suite (U1) | 58 qm | max. 3 Erw. bzw. 2 Erw., 1 Kind 0-5 Jahre und 1 Kind 0-11 Jahre

Weitere Zimmerkategorie (Avani Family-Studio) auf Anfrage

Essen & Trinken
1 Restaurant
1 Poolbar

Freizeit & Unterhaltung
Swimmingpool, Fitnessbereich, Spa, Yoga, Tai-Chi, Kajakverleih, Schnorcheln, Volleyball, Badminton, Fahrradverleih, Kochkurse, Fischen, Ausflüge, Kidsclub | teilweise gegen Gebühr

Lage
Quy Nhon | Bai Dai Strand | Strandlage
Entfernungen: Fischerdorf mit 2-3 einfachen lokalen Restaurants ca. 5 Gehminuten, Quy Nhon Stadt ca. 20 Fahrminuten, Bahnhof Dieu Tri ca. 30 Fahrminuten, Flughafen Phu Cat ca. 60 Fahrminuten

Ab-Preise in € pro Person | Nacht inkl. Frühstück UIH0H2400

	Code	Nebensaison z.B. 01.11. - 22.12.	Hauptsaison z.B. 04.07. - 31.08.
Deluxe Studio-Zimmer	D1	DZ 116 | EZ 232	DZ 138 | EZ 276
Junior Ocean-Suite	U1	DZ 167 | EZ 334	DZ 192 | EZ 384

Tagesaktuelle Bestpreise, weitere Zimmerkategorien und Specials auf Anfrage | Transferinformationen ab Seite 333.





Nha Trang, Cam Ranh & Ninh Van Bay

Nha Trang
Die Küstenstadt punktet mit einem kilometerlangen Sandstrand und einer belebten Uferpromenade mit zahlreichen Restaurants, die leckere, fangfrische Meeresfrüchte anbieten. Nha Trang war früher die Hauptstadt der Cham und hat sich seit der Wiederinbetriebnahme des ehemaligen US-Militärflughafens 1992 zu einem beliebten Touristenziel entwickelt. Die Stadt ist Ausgangspunkt für Ausflüge ins Landesinnere, zum Beispiel nach Dalat und zu den zahlreichen vorgelagerten Inseln. In der Umgebung gibt es einige interessante Tauchplätze, auch für erfahrene Taucher.

Cam Ranh
In der Nähe des gleichnamigen Flughafens entsteht eine neue Badedestination mit zahlreichen Hotels. Der kilometerlange Sandstrand und die Ruhe abseits der Stadt Nha Trang sind ideal für Gäste, die einen entspannten Badeurlaub verbringen möchten.

Ninh Van Bay
Die Halbinsel ist ein Paradies für Ruhesuchende und Sonnenanbeter. Die beiden Luxushotels L'Alya Ninh Van Bay und Six Senses Ninh Van Bay sind in weniger als 20 Minuten Bootsfahrt vom Hafen Nha Trang aus zu erreichen. Türkisblaues Wasser und einsame Sandstrände lassen Inselträume wahr werden.

Beste Reisezeit: Die beste Reisezeit liegt zwischen April und Oktober. Für einen Badeaufenthalt eignen sich besonders die Monate Mai bis August, wenn das Meer angenehm warm ist und meist gute Bedingungen für entspannte Strandtage herrschen. Die regenreichsten Monate fallen in der Regel in die Zeit von September bis Dezember. Von ca. November bis März kann das Meer unruhig sein.





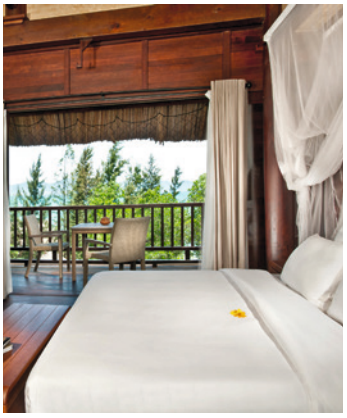

L'Alya Ninh Van Bay

B BOUTIQUE

Das kleine, exklusive Resort liegt auf der abgelegenen, malerischen Halbinsel Ninh Van Bay, ca. 16 km von Nha Trang entfernt. Umgeben von tropischem Regenwald liegt das Hotel an einem traumhaften Sandstrand des Südchinesischen Meeres.

Zimmer & Ausstattung
33 Villen verfügen über Wohnbereich, Bad mit Dusche, Badewanne, Außendusche, Butler-Service, Klimaanlage, TV, Telefon, WiFi, Minibar, Kaffee-|Teekocher, Safe, Terrasse mit Plungepool

- Hill Rock Pool-Villa (Z1) | 90 qm | max. 2 Erw. | nicht für Kinder unter 11 Jahren geeignet | dreistöckig
- Lagoon Pool-Villa (Z2) | 120 qm | max. 3 Erw. und 1 Kind 0-11 Jahre | Lagunen- und Meerblick | ebenerdig
- 2 Bedroom Beach Pool-Villa (Z3) | 180 qm | max. 5 Erw. und 2 Kinder 0-11 Jahre | 2 separate Schlafzimmer | Strandlage | ebenerdig

Weitere Villenkategorie (2 Bedroom Lagoon Pool-Villa) auf Anfrage

Essen & Trinken
1 Restaurant, 1 Bar

Freizeit & Unterhaltung
Swimmingpool, Fitnessbereich, Spa, Tauchen, Schnorcheln, Volleyball, Billard, Fahrradverleih, Sunset-Cruise | teilweise gegen Gebühr, große Auswahl an kostenlosen Ausflügen, Sportaktivitäten und Kursen

Lage
Nha Trang | Ninh Van Bay | Strandlage
Entfernungen: Nha Trang Hafen ca. 15 Bootsminuten, Hafen bis Flughafen Cam Ranh ca. 60 Fahrminuten, täglicher kostenloser Shuttle Transfer ins Zentrum von Nha Trang

Tischler Tipp
Ein Romatisches Hideaway inmitten der Natur. Verschiedene inkludierte Aktivitäten und Kurse sorgen für Abwechslung.

Ab-Preise in € pro Person | Nacht inkl. Frühstück CXROH2501

	Code	Nebensaison z.B. 11.02. - 29.04.	Hauptsaison z.B. 01.07. - 05.09.
Hillrock Pool-Villa	Z1	DZ 186 | EZ 372	DZ 219 | EZ 438
Lagoon Pool Villa	Z2	DZ 219 | EZ 438	DZ 258 | EZ 516

Tagesaktuelle Bestpreise, weitere Zimmerkategorien und Specials auf Anfrage | Transferinformationen ab Seite 333.







Six Senses Ninh Van Bay

LUXUS

In der traumhaften Bucht von Ninh Van Bay liegt das Resort umgeben von weißen Sandstränden, eingebettet in malerische Natur und Felsformationen. Die Architektur der freistehenden Villen mit viel Privatsphäre ist eine Mischung aus natürlichen Materialien und landestypischem Stil. Die Six Senses Philosophie, die gekonnt Komfort und Natürlichkeit verbindet, garantiert unvergessliche Urlaubstage auf höchstem Niveau.

Zimmer & Ausstattung
62 Villen mit privatem Pool und eigener Terrasse verfügen über Bad mit Dusche, Butler-Service, Außendusche, Klimaanlage, Ventilator, TV, Telefon, WiFi, Minibar, Kaffee-| Teekocher, Safe, Weinschrank, Garten|Terrasse

- Hilltop Pool-Villa (Z1) | 158 qm | max. 3 Erw. bzw. 2 Erw. und 1 Kind 0-11 Jahre | erhöhte Lage | Meerblick
- Beachfront Pool-Villa (Z2) | 176 qm | max. 3 Erw. bzw. 2 Erw. und 1 Kind 0-11 Jahre | zweistöckig | Meerblick | Strandzugang
- Family Beach Pool-Villa (Z3) | 207 qm | 4 Erw. und 1 Kind 0-11 Jahre | zwei separate Schlafzimmer | Strandzugang
- Water Pool-Villa (Z4) | 154 qm | max. 3 Erw. bzw. 2 Erw. und 1 Kind 0-11 Jahre | Felsenanhöhe | Holzstufen ins Meer| Meerblick
- Rock Pool-Villa (Z5) | 187 qm | auf Felsen am Meer erbaut| abgelegener Teil des Resorts mit sehr viel Privatsphäre | Meerblick

Die Angabe der Villengröße beinhaltet den Außenbereich. Weitere Villenkategorien (Familien Beach Pool- Villa, Hilltop Reserve, Water Reserve, Rock Retreat) auf Anfrage

Essen & Trinken
3 Restaurants, 2 Bars, 1 Weinkeller

Freizeit & Unterhaltung
Swimmingpool, Fitnessbereich, Spa, Sauna, Yoga, Tai-Chi, Volleyball, Badminton, Tennis, Fahrradverleih, und Stand-up Paddle, Kajak, Schnorcheln, Wasserski, Bootsausflüge, Kids Club | teilweise gegen Gebühr, große Auswahl an kostenlosen Ausflügen, Sportaktivitäten und Kursen

Lage
Nha Trang | Ninh Van Bay | Strandlage
Entfernungen: Nha Trang Hafen ca. 20 Bootsminuten, Hafen bis Flughafen Cam Ranh ca. 60 Fahrminuten

Tischler Tipp
Das Resort beschäftigt einen eigenen Biologen, Herrn Thuong, der sich unter anderem um die einzigartigen Languren kümmert. Die vom Aussterben bedrohten Affen fühlen sich in der Umgebung des Resorts sehr wohl. In den letzten Jahren ist die Zahl der Languren von 109 auf 170 angestiegen.





Ab-Preise in € pro Person | Nacht inkl. Frühstück **CXR0H2500**

	Code	Nebensaison z.B. 01.11. - 22.12.	Hauptsaison z.B. 14.02. - 05.05.
Hilltop Pool-Villa	Z1	DZ 483 | EZ 966	DZ 620 | EZ 1240
Beachfront Pool-Villa	Z2	DZ 505 | EZ 1010	DZ 675 | EZ 1350

Tagesaktuelle Bestpreise, weitere Zimmerkategorien und Specials auf Anfrage | Transferinformationen ab Seite 333.





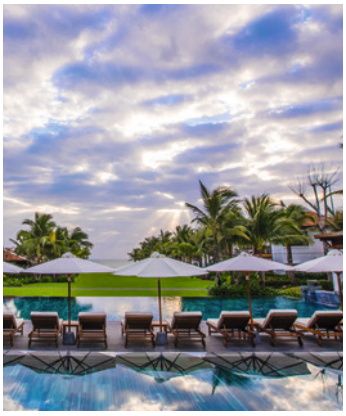



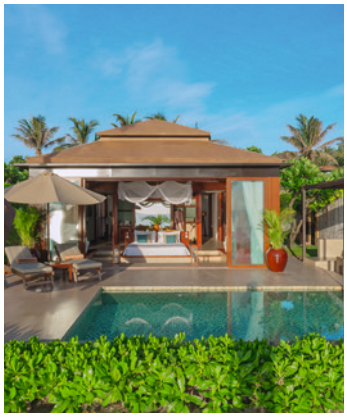



The Anam

WELLNESS

Das Resort besticht durch seine weitläufige tropische Gartenanlage und die direkte Lage am 300 Meter langen Sandstrand von Cam Ranh. Die Einrichtung des Hotels und der Zimmer wurde mit viel Liebe zum Detail gestaltet und ist eine Mischung aus asiatischem Charme und modernem Luxus. Eingebettet in ein ca. 12 Hektar großes Hotelgelände mit einem dicht bewachsenen Garten mit 3.000 Palmen und tropischen Pflanzen genießen die Gäste viel Privatsphäre. Eine Oase, in der Ruhe und Erholung garantiert sind!

Zimmer & Ausstattung
213 Zimmer und Villen verfügen über Bad mit Dusche, Klimaanlage, Ventilator, TV, Telefon, WiFi, Minibar, Kaffee-|Teekocher, Safe, Balkon|Terrasse

> Deluxe-Zimmer (D2) | 55 qm | max. 3 Erw. bzw. 2 Erw. und 1 Kind 0-5 Jahre und 1 Kind 0-11 Jahre | Hauptgebäude
> Garden View-Villa (Z1) | 50 qm | max. 3 Erw. bzw. 2 Erw. und 1 Kind 0-5 Jahre und 1 Kind 0-11 Jahre | Gartenblick
> Sea View-Villa (Z2) | 50 qm | max. 3 Erw. bzw. 2 Erw. und 1 Kind 0-5 Jahre und 1 Kind 0-11 Jahre | Meerblick
> Ocean Front Pool-Villa (Z3) | 150 qm | max. 3 Erw. bzw. 2 Erw. und 1 Kind 0-5 Jahre und 1 Kind 0-11 Jahre | Veranda mit privatem Pool | | kostenloser Shuttlebus ins Zentrum von Nha Trang | Loungezugang | à la Carte Frühstück | Meerblick

Weitere Zimmerkategorien (Premium-Zimmer, Terrace-Zimmer, Anam-Suite, Pool View-Villa, Ocean View Pool-Villa, Honeymoon-Villa, 2 Bedroom Hill Top Pool-Villa, 3 Bedroom Hill Top Pool-Villa) auf Anfrage

Essen & Trinken:
4 Restaurants, 1 Bar

Freizeit & Unterhaltung
3 Swimmingpools, Fitnessbereich, Spa, Dampfbad, Sauna, Yoga, Tennis, Minigolf, Kino, Kajak, Segeln, Surfen, Bodyboarding, Tauchen, Schnorcheln, Kid's Club | teilweise gegen Gebühr

Lage: Cam Ranh | Strandlage
Entfernungen: Flughafen ca. 15 Fahrminuten, Nha Trang Zentrum mit Restaurants ca. 35 Fahrminuten

Ab-Preise in € pro Person | Nacht inkl. Frühstück CXR0H2502

	Code	Nebensaison z.B. 01.11. - 24.12.	Hauptsaison z.B. 15.06. - 02.09.
Deluxe-Zimmer	D2	DZ 99 | EZ 198	DZ 114 | EZ 228
Ocean Front Pool-Villa	Z3	DZ 295 | EZ 590	DZ 324 | EZ 648

Fusion Resort

WELLNESS

Das Fusion Resort Cam Ranh liegt auf einer 28 Meter hohen Sanddüne an der Bucht von Cam Ranh und bietet ein einzigartiges All-Spa & Wellness-Angebot sowie ein Frühstück nach dem Motto „überall und jederzeit". Das atemberaubende Boutique-Resort liegt direkt am 14km langen Sandstrand und verfügt über eine Cocktailbar am Meer, zahlreiche pädagogische Aktivitäten für Kinder, eine große Farm für frische Eier und Gemüse sowie zwei moderne Restaurants.

Zimmer & Ausstattung
122 großzügige Suiten und Villen verfügen über Sitzbereich, Bad mit Dusche, Badewanne, Fusionista-Service (Butler 08:30-18:00 Uhr), Klimaanlage, Telefon, WiFi, Minibar, Kaffee-|Teekocher, Safe, Balkon|Terrasse

> Chic-Suite (U1) | 100 qm | max. 3 Erw. und 1 Kind 0-11 Jahre bzw. 2 Erw. und 2 Kinder 0-11 Jahre | eigener Garten mit Terrasse | Gartenblick
> Hideaway Pool-Villa (Z2) | 133 qm | max. 3 Erw. und 1 Kind 0-11 Jahre bzw. 2 Erw. und 2 Kinder 0-11 Jahre | privater Pool, Garten mit Terrasse | Gartenblick
> Beachfront Pool-Villa (Z1) | 180 qm | max. 3 Erw. und 1 Kind 0-11 Jahre bzw. 2 Erw. und 2 Kinder 0-11 Jahre | Butler 24h | weitere Benefits | privater Pool, Garten mit Terrasse | Strandlage | private Sonnenliegen am Strand | Meerblick
> Weitere Zimmerkategorien auf Anfrage

Essen & Trinken: 2 Restaurants, 1 Bar

Freizeit & Unterhaltung
2 Swimmingpools, Fitnessbereich, Tennis, Yoga & Thai Chi (täglich & unlimitiert inklusive), Spa (1 Behandlung pro erwachsene Person pro Nacht inklusive), Boutique, Kinderclub, Farm | teilweise gegen Gebühr

Lage: Cam Ranh | Strandlage
Entfernungen: Flughafen ca. 10 Fahrminuten, Nha Trang Zentrum ca. 40 Fahrminuten (kostenloser Shuttlebus)

Tischler Tipp:
Genießen Sie Ihr Frühstück jederzeit und überall, ob am Pool, am Strand, im Zimmer oder im Bett! Eine Spa-Behandlung pro erwachsene Person | Nacht ist inklusive.

Ab-Preise in € pro Person | Nacht inkl. Frühstück CXR0H2503

	Code	Nebensaison z.B. 01.11. - 22.12.	Hauptsaison z.B. 01.06. - 02.09.
Chic-Suite	U1	DZ 164 | EZ 328	DZ 195 | EZ 390
Beachfront Pool-Villa	Z1	DZ 419 | EZ 838	DZ 503 | EZ 1006

Tagesaktuelle Bestpreise, weitere Zimmerkategorien und Specials auf Anfrage | Transferinformationen ab Seite 333.

Baden im Süden





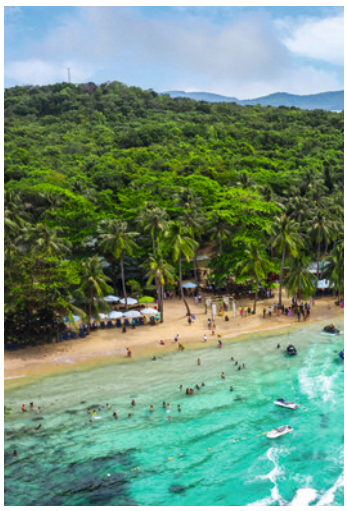

In Vietnam hat man bei 3.400 Kilometern Küste die Qual der Wahl. Endlose Sandstrände, herrliche Badebuchten und eine Vielzahl reizvoller, unbekannter Inseln ziehen Erholungssuchende in ihren Bann. Fischerdorfromantik mischt sich mit immer mehr komfortablen Strandhotels.

Phan Thiet | Mui Ne: Zwischen den ehemaligen Fischerdörfern Phan Thiet und Mui Ne, etwa 3 Fahrstunden von Saigon entfernt, liegt der 13 Kilometer lange Strandabschnitt, der heute zu den bekanntesten Baderegionen des Landes zählt. Zahlreiche lokale Restaurants und Unterhaltungsmöglichkeiten befinden sich in unmittelbarer Nähe der Hotels. Auch die berühmten Dünen von Mui Ne, die Märchenquelle und der malerische Fischerhafen wollen entdeckt werden. Immer wieder kommt es vor, dass Strandabschnitte in den Monaten Oktober bis Januar durch die Meeresströmung abgetragen und dann langsam wieder natürlich aufgefüllt werden, was bis Februar dauern kann. An der Küste bei Mui Ne weht das ganze Jahr über Wind. Daher eignet sich die Region auch hervorragend für Wassersportarten wie Kitesurfen oder Windsurfen.

Con Dao: Das bergige, bewaldete Inselreich besteht aus 14 Kalksteininseln. Den Besucher erwarten eine wildromantische Berglandschaft und herrliche Strände. Große Teile von Con Dao sind Nationalpark und zeichnen sich durch eine intakte, unberührte Natur aus. Außerhalb der Hotelanlagen ist die touristische Infrastruktur noch sehr einfach. Die Hauptinsel Con Son liegt 185 km südlich von Saigon.

Phu Quoc: Die größte Insel Vietnams liegt nahe der Grenze zu Kambodscha. Die aufstrebende Insel hat trotz steigender Besucherzahlen und vieler neuer Hotels ihren ursprünglichen Charme bewahrt. Im Norden und Osten erheben sich mit Regenwäldern bedeckte Berge, entlang der flachen Westküste erstrecken sich kleine Fischerdörfer und einsame Buchten mit palmengesäumten Stränden. Anreise mit der Fähre von Ha Tien oder Rach Gia (ca. 2.5h) oder mit dem Flugzeug von Saigon (ca. 1h) und Hanoi (ca. 2h).

Beste Reisezeit:
Die beste Reisezeit liegt in der Regel zwischen November und April. Von Mai bis August kann es nahezu täglich zu kurzen Regenschauern kommen, die jedoch meist rasch vorüberziehen. Mui Ne ist besonders bei Kite- und Windsurfern beliebt; gute Windverhältnisse herrschen meist von November bis April, am stärksten von Januar bis März. In diesen Monaten kann es daher am Strand deutlich windiger sein, und das Meer zeigt sich teils unruhiger. Auch auf Con Dao kann der Wind zwischen November und Januar auffrischen, sodass die See zeitweise rauer sein kann.

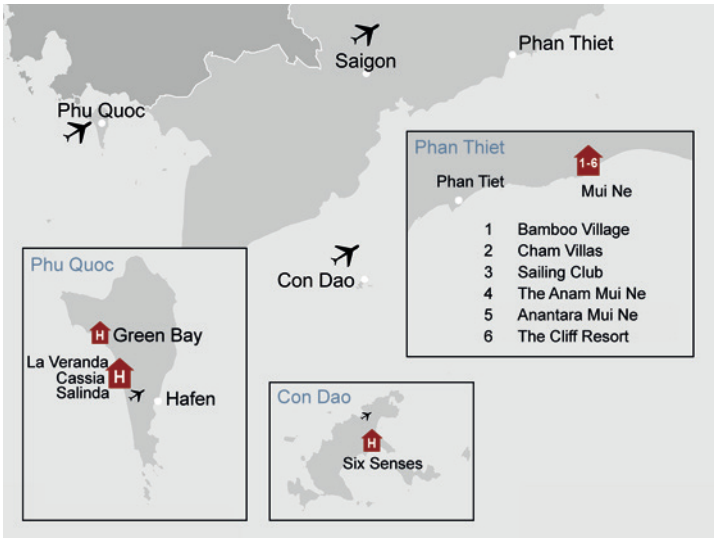

Hinweise zu Einreise-, Gesundheits- und Zollbestimmungen sowie weitere Informationen finden Sie auf Seite 330.

Klimatabelle Süden

Ø Werte	Jan	Feb	März	Apr	Mai	Juni	Juli	Aug	Sep	Okt	Nov	Dez
Tag °C	32	33	34	35	33	32	31	31	31	31	31	31
Regentage	2	1	2	4	15	21	23	21	21	18	11	7
Wasser °C	24	25	26	27	29	28	27	28	28	28	27	25







Anantara Mui Ne Resort

WELLNESS

Das Anantara Mui Ne Resort & Spa, ein elegantes Resort mit vietnamesischem Charme, gilt als eines der luxuriösesten Resorts am einzigartigen, 16 km langen Strand von Mui Ne. Es verbindet gekonnt Tradition mit dem legendären Service von Anantara. Die richtige Mischung aus Luxus, modernem Komfort und Entspannung auf höchstem Niveau. Die Zimmer befinden sich im harmonisch gestalteten Hauptgebäude. Die Villen sind eingebettet in eine wunderschöne Gartenanlage, in deren Zentrum sich der Swimmingpool befindet. Morgens am Meer, nachmittags am Strand, internationale Köstlichkeiten aller Art in einem der Restaurants oder eine wohltuende Spa-Behandlung - hier werden Urlaubsträume wahr!

Zimmer & Ausstattung
90 Zimmer, Suiten und Villen verfügen über Bad mit Dusche, Klimaanlage, TV, Telefon, WiFi, Minibar, Kaffee-|Teekocher, Safe

- Premier-Zimmer (D3) | 44 qm | max. 3 Erw. bzw. 2 Erw. und 2 Kinder 0-11 Jahre | Hauptgebäude | ohne Balkon
- Deluxe-Zimmer (D1) | 57 qm | max. 3 Erw. bzw. 2 Erw. und 2 Kinder 0-11 Jahre | Balkon
- Deluxe Ocean View-Zimmer (D2) | 57 qm | max. 3 Erw. bzw. 2 Erw. und 2 Kinder 0-11 Jahre | Balkon | Meerblick
- 1 Bedroom Pool-Villa (Z1) | 90 qm | max. 3 Erw. bzw. 2 Erw. und 2 Kinder 0-11 Jahre | privater Garten mit Pool
- Family Pool-Villa (Z3) | 128 qm | max. 6 Erw. bzw. 4 Erw. und 2 Kinder 0-11 Jahre | 2 separate Schlafzimmer | privater Garten mit Pool

Weitere Zimmerkategorien (Ocean-Suite, 1 Bedroom Beachfront Pool-Villa, 2 Bedroom-Suite, 2 Bedroom Residence Pool-Villa, 2 Bedroom Duplex Pool-Villa) auf Anfrage

Essen & Trinken
1 Restaurant
1 Bar
1 Weinkeller mit Tapas
1 Lounge

Freizeit & Unterhaltung
Swimmingpool, Fitnessbereich, Spa, Sauna, Yoga, Kochkurse, Fahrradverleih, Kite- und Windsurfen, Katamaran, Schnorcheln, Angelausflüge, Kajak, Jetski | teilweise gegen Gebühr

Lage
Mui Ne | Strandlage
Entfernungen: Flughafen Saigon ca. 3 Stunden Fahrzeit, Phan Thiet ca. 20 Fahrminuten, Restaurants 5-10 Gehminuten, Sea Links Golf Club ca. 10 Fahrminuten



Ab-Preise in € pro Person | Nacht inkl. Frühstück **SGN0H2400**

		Nebensaison	Hauptsaison
	Code	z.B. 04.05. - 31.10.	z.B. 08.01. - 03.05.
Premier-Zimmer	D3	DZ 103 | EZ 206	DZ 157 | EZ 314
1 Bedroom Pool-Villa	Z1	DZ 228 | EZ 456	DZ 296 | EZ 592

Tagesaktuelle Bestpreise, weitere Zimmerkategorien und Specials auf Anfrage | Transferinformationen ab Seite 333.







The Anam Mui Ne

WELLNESS

An der berühmten honigfarbenen Küste von Mui Ne, umgeben von einer wunderschönen Naturlandschaft, erwartet Sie das Luxusresort The Anam. Es ist das einzige Hotel in Vietnam, das Mitglied der Small Luxury Hotels of the World ist, und folgt einem stimmigen Konzept, das die romantische Nostalgie der alten indochinesischen Welt zum Leuchten bringt. The Anam Mui Ne ist ein idealer Ort für Wellness und aufregende Wassersportaktivitäten.

Zimmer & Ausstattung
127 Zimmer und Suiten mit vietnamesischem und indochinesischem Charme verfügen über Bad mit Regendusche, Badewanne, Klimaanlage, TV, Telefon, WiFi, Minibar, Kaffee-|Teekocher, Safe

- Deluxe-Zimmer (D1) | 40 qm | max 2 Erw. und 1 Kind 0-6 Jahre | Balkon | Gartenblick
- Sea View-Zimmer (D2) | 40 qm | max 2 Erw. und 1 Kind 0-6 Jahre | Balkon | Meerblick
- Grand Premium-Zimmer (D3) | 55qm | max. 3 Erw. bzw. 2 Erw. und 1 Kind 0-11 Jahre | Balkon | Gartenblick
- Private Pool-Suite (U1) | max. 3 Erw. bzw. 2 Erw. und 1 Kind 0-11 Jahre | private Terrasse mit Pool und Sonnenliegen | Poolblick

Weitere Zimmerkategorien (Premium-Zimmer, Presidential-Suite) auf Anfrage

Essen & Trinken
2 Restaurants
2 Bars

Freizeit & Unterhaltung
2 Swimmingpools (1x Salzwasser, 1x Süßwasser), Fitnessbereich, Spa, Yoga, Kochkurse, breites Ausflugsprogramm z.B. zu den Sanddünen, Wassersport wie Kitesurfen, Kajak, Stand-Up Paddle, Kids Club 4-12 Jahre | teilweise gegen Gebühr

Lage
Mui Ne | Strandlage
Entfernungen: Flughafen Saigon ca. 3 Stunden Fahrzeit, Phan Thiet ca. 20 Fahrminuten, Restaurants 5-10 Gehminuten, Sea Links Golf Club ca. 10 Fahrminuten



Ab-Preise in € pro Person | Nacht inkl. Frühstück **SGN0H2500**

		Nebensaison	Hauptsaison
	Code	01.11. - 22.12.	15.02. - 31.03.
Deluxe-Zimmer	D1	DZ 94 | EZ 188	DZ 108 | EZ 216
Pool-Suite	U1	DZ 230 | EZ 460	DZ 250 | EZ 500

Tagesaktuelle Bestpreise, weitere Zimmerkategorien und Specials auf Anfrage | Transferinformationen ab Seite 333.

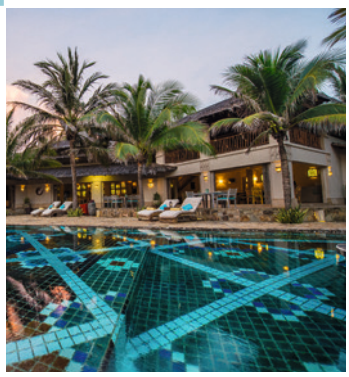




Sailing Club Resort ☆☆☆☆

Direkt am feinsandigen Strand von Mui Ne liegt dieses hübsche Resort. Traditionelle vietnamesische und maritime Stilelemente wurden hier gekonnt mit westlichem Komfort kombiniert. In der gepflegten Gartenanlage fühlt man sich von der ersten Minute an wohl.

Zimmer & Ausstattung
30 Zimmer verfügen über Bad mit Dusche, Badewanne, Klimaanlage, Ventilator, TV, Telefon, WiFi, Minibar, Kaffee-|Teekocher, Safe, Terrasse, Gartenblick

- Sapa House Garden View-Zimmer (D1) | 29qm | max. 2 Erw. und 1 Kind 0-4 Jahre | Reihenbungalows
- Superior Garden View-Bungalow (B1) | 43 qm | max. 3 Erw. bzw. 2 Erw. und 1 Kind 0-11 Jahre | 2 Einheiten pro Bungalow
- DeluxeGardenView-Bungalow(B2)|47qm| max. 3 Erw. bzw. 2 Erw. und 1 Kind 0-11 Jahre | einzelstehende Bungalows | Tagesbett

Essen & Trinken: 1 Restaurant, 1 Bar

Freizeit & Unterhaltung
Swimmingpool, Spa, Yoga, Kitesurfschule, Kids Club, Kochkurse | teilw. gegen Gebühr

Lage
Mui Ne | Strandlage. Entfernungen: Flughafen Saigon ca. 3 Stunden Fahrzeit, Phan Thiet ca. 20 Fahrmin., Restaurants 5-10 Gehminuten

Ab-Preise in € pP | N SGN0H2401

z.B. März	Code	Verpfl.	DZ	EZ
Sapa House	D1	ÜF	103	206
Deluxe	B2	ÜF	162	324

Bamboo Village Resort ☆☆☆☆

Das beliebte Resort ist wie ein kleines Dorf angelegt, eingebettet in eine wunderschöne, tropische Gartenanlage.

Zimmer & Ausstattung
140 Zimmer, Suiten und Bungalows verfügen über Bad mit Dusche, Klimaanlage, TV, Telefon, WiFi, Minibar, Kaffee-|Teekocher, Safe, Balkon|Terrasse

- The Nova-Zimmer (D2) | 38 qm | max. 3Erw. bzw. 2 Erw. und 1 Kind 0-5 Jahre und 1 Kind 0-11 Jahre | moderner eingerichtet
- Well-being-Bungalow (B1) | 40 qm | max. 3Erw. bzw. 2 Erw. und 1 Kind 0-5 Jahre und 1 Kind 0-11 Jahre |über die Anlage verteilt
- Serene Elite Beach Front Premier-Bungalow (B2) | 50 qm | max. 3Erw. bzw. 2 Erw. und 1 Kind 0-5 Jahre und 1 Kind 0-11 Jahre | Außenbad | erste Strandreihe

Essen & Trinken: 2 Restaurants, 1 Bar

Freizeit & Unterhaltung
2 Swimmingpools, Fitnessbereich, Spa, Yoga, Spielplatz, Ausflüge | teilw. gegen Gebühr

Lage
Mui Ne | Strandlage
Entfernungen: Flughafen Saigon ca. 3 Stunden Fahrzeit, Phan Thiet ca. 20 Fahrminuten, Restaurants 5-10 Gehminuten

Ab-Preise in € pP | N SGN0H2402

z.B. März	Code	Verpfl.	DZ	EZ
Nova	D2	ÜF	70	140
Serene	B2	ÜF	152	304



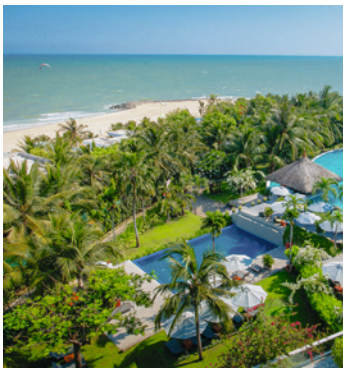
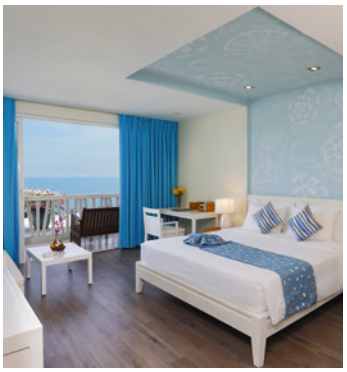

Cham Villas ☆☆☆

Dieses familiäre Boutique-Resort, welches eingebettet in einer herrlichen Gartenanlage liegt, versprüht vietnamesisches Flair und ist ideal für Alle, die großen Wert auf Privatsphäre legen. Die Villen wurden von einem deutsch-vietnamesischen Ehepaar entworfen und eröffnet.

Zimmer & Ausstattung
20 freistehende Villen verfügen über Bad mit Dusche, Badewanne, Klimaanlage, TV, Telefon, WiFi, Minibar, Kaffee-|Teekocher, Safe, Terrasse mit Tagesbett

- Garden-Villa (Z1) | 55 qm | max. 3 Erw. bzw. 2 Erw. und 1 Kind 0-11 Jahre | Gartenblick
- Beachfront-Villa (Z2) | 55 qm | max. 3 Erw. bzw. 2 Erw. und 1 Kind 0-11 Jahre | Strandnähe

Essen & Trinken
1 Restaurant mit vietnamesischer Küche
1 Restaurant mit deutscher Küche, 1 Beachbar

Freizeit & Unterhaltung
Swimmingpool, Spa, Billard, Wasserspot, Ausflüge | teilweise gegen Gebühr

Lage
Mui Ne | Strandlage
Entfernungen: Flughafen Saigon ca. 3 Stunden Fahrzeit, Phan Thiet ca. 20 Fahrminuten, Restaurants 5-10 Gehminuten, Golf Club Sea Link ca. 10 Fahrminuten

Ab-Preise in € pP | N SGN0H2300

z.B. März	Code	Verpfl.	DZ	EZ
Garten-Villa	Z1	ÜF	106	212
Beachfront-Villa	Z2	ÜF	127	254

The Cliff Resort Mui Ne ☆☆☆☆

Das The Cliff Resort & Residences liegt in erhöhter Lage an der Küste von Mui Ne und bietet herrliche Ausblicke auf das Südchinesische Meer. Durch die Lage zwischen Phan Thiet und Mui Ne ist das Resort ein schöner Ausgangspunkt, um Badeurlaub mit Ausflügen zu den Sanddünen und weiteren Sehenswürdigkeiten der Region zu verbinden.

Zimmer & Ausstattung
125 Zimmer und Bungalows verfügen über Bad mit Dusche, Klimaanlage, TV, Telefon, WiFi, Minibar, Kaffee-|Teekocher, Safe, Balkon

- Azul Garden View-Zimmer (D1) | 45 qm | 45 qm | max. 3 Erw. bzw. 2 Erw. und 2 Kinder 0-11 Jahre | Gartenblick
- Beachfront-Bungalow (B1) | 45 qm | max. 3 Erw. bzw. 2 Erw. und 2 Kinder 0-11 Jahre | Veranda | Strandlage

Essen & Trinken
1 Restaurant mit Bar

Freizeit & Unterhaltung
Swimmingpool, Spa

Lage
Phant Thiet | Sea Links Beach | Hang- und Strandlage
Entfernungen: Flughafen Saigon ca. 3 Stunden Fahrzeit, Phan Thiet ca. 20 Fahrminuten, Restaurants 15-20 Gehminuten, Sea Links Golf Club ca. 3 Fahrminuten

Ab-Preise in € pP | N SGN0H2404

z.B. März	Code	Verpfl.	DZ	EZ
Garden View Bungalow	D1	ÜF	55	110
	B1	ÜF	106	212





Six Senses Con Dao

Das Resort besticht durch seine moderne und natürliche Bauweise sowie geschmackvoll gestaltete Villen. Das Herzstück des Resorts ist im Stil eines typischen vietnamesischen Fischerdorfes erbaut. Genießen Sie die Privatsphäre Ihrer Villa, lassen Sie sich im Spa verwöhnen, schlendern Sie am 1.6 km langen, feinsandigen Strand entlang, erkunden Sie die vom Massentourismus noch unberührte Insel mit dem Fahrrad oder lassen Sie am Pool die Seele baumeln. Für Aktivurlauber gibt es ein vielfältiges Wassersportangebot. Erkunden Sie mit dem Kajak oder dem Boot die vielen kleinen Inseln des Nationalparks. Das Resort ist der ideale Ort, um fernab von Hektik Entspannung pur zu erleben und ein Stück authentisches Vietnam zu entdecken.

Zimmer & Ausstattung
50 Villen verfügen über einen privaten Infinity-Pool, Bad mit Dusche, Badewanne, Außendusche, Butler-Service, Klimaanlage, Moskitonetz, TV, WiFi, Minibar, Kaffee-|Teekocher, Safe, Terrasse mit Sonnenliegen

- Ocean View Duplex Pool-Villa (Z1) | 194 qm | max. 2 Erw. und 2 Kinder 0-11 J. | Meerblick
- Beach Front Duplex Pool-Villa (Z2) | 194 qm | max. 2 Erw. und 2 Kinder 0-11 Jahre | Strandzugang | Meerblick vom Obergeschoss
- Beach Front Deluxe Pool-Villa (Z3) | 150 qm | max. 2 Erw. und 2 Kinder 0-11 Jahre | Strandzugang | Meerblick

Weitere Villenkategorien (mit 2, 3 oder 4 Schlafzimmern) auf Anfrage

Essen & Trinken
2 Restaurants, 2 Bars, 1 Weinkeller

Freizeit & Unterhaltung
Swimmingpool, Fitnessbereich, Spa, Yoga, Meditation, Kajak, Segeln, Surfen, Stand-up Paddle, Schnorcheln, Wanderungen, Fahrradverleih, Kino, Ausflüge, Aktivitäten für Kinder, Babysitter | teilweise gegen Gebühr

Lage
Insel Con Dao | Con Dao Archipel | Strandlage Entfernungen: Flughafen Con Dao ca. 15 Fahrminuten, Saigon ca. 45 Flugminuten, Stadtzentrum und Restaurants ca. 10 Fahrminuten

Hinweise
Das Hotel ist ein Nichtraucherhotel. Ganzjährig ca. 24- 30 Grad warm, März - Juni ist das Meer am ruhigsten, Juni - Oktober Regenzeit, November - Januar ist es windiger und das Meer unruhiger. Die beste Zeit zum Schnorcheln ist von ca. Februar bis Juli.

Tischler Tipp
Gäste, die das Six Senses Con Dao von Mai bis Dezember besuchen, haben die einmalige Gelegenheit, dem außergewöhnlichen Schauspiel beizuwohnen, wie Baby-Schildkröten am Privatstrand des Resorts in den Ozean entlassen werden - ein Beweis für das Engagement des Resorts für nachhaltige Tourismuspraktiken und den Schutz des Meereslebens. Da die Schildkröten nicht jeden Tag schlüpfen, kann die Sichtung nicht garantiert werden.





Ab-Preise in € pro Person | Nacht inkl. Frühstück VCS0H2500

	Code	Nebensaison z.B. 01.04. - 31.10.	Hauptsaison z.B. 07.01. - 31.03.
Oceanview Duplex	Z1	DZ 441 | EZ 882	DZ 532 | EZ 1064
Beachfront Deluxe	Z3	DZ 554 | EZ 1108	DZ 656 | EZ 1312

Tagesaktuelle Bestpreise, weitere Zimmerkategorien und Specials auf Anfrage | Transferinformationen ab Seite 333.











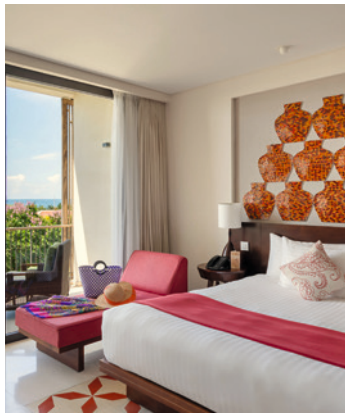

La Veranda Resort Phu Quoc - MGallery

NOSTALGIE

Das zur MGallery Collection gehörende La Veranda Resort liegt auf Phu Quoc, einer der schönsten Inseln Vietnams. Das im eleganten Kolonialstil gestaltete Hideaway ist von einem üppigen tropischen Garten umgeben und bietet den idealen Rahmen für entspannte Urlaubstage und wohltuende Wellnessmomente. Das Hotel gleicht einer französischen Sommervilla. Dunkles Holz und Mosaikfliesen schaffen ein elegantes Ambiente. Der wunderschöne Sandstrand, gepaart mit kolonialem Charme, sowie der zuvorkommende Service machen den Aufenthalt abseits der Massen unvergesslich.

Zimmer & Ausstattung
74 Zimmer und Villen verfügen über Bad mit Dusche, Klimaanlage, Ventilator, TV, Telefon, WiFi, Minibar, Kaffee-|Teekocher, Safe, Balkon-|Terrasse

- Deluxe Garden-Zimmer (D1) | 38 qm | Erw. bzw. 2 Erw. und 1 Kind 0-3 Jahre und 1 Kind 0-11 Jahre | im ursprünglichen Hotelgebäude | Gartenblick
- Premier Garden-Zimmer (D2) | 46 qm | 3 Erw. bzw. 2 Erw. und 1 Kind 0-3 Jahre und 1 Kind 0-11 Jahre | neues Hotelgebäude | Gartenblick
- Premier Ocean-Zimmer (D3) | 46 qm | 3 Erw. bzw. 2 Erw. und 1 Kind 0-3 Jahre und 1 Kind 0-11 J. | neues Hotelgebäude | Meerblick
- Classic Garden-Villa (Z1) | 63 qm | 3 Erw. bzw. 2 Erw. und 1 Kind 0-3 Jahre und 1 Kind 0-11 Jahre | Himmelbett | Badewanne | Reihenbungalow mit 3 Einheiten im Garten verteilt | private Terrasse | Gartenblick

Essen & Trinken: 2 Restaurants, 1 Bar

Freizeit & Unterhaltung
Swimmingpool, Kinderpool, Jacuzzi, Fitnessbereich, Spa, Yoga, Fahrradverleih, Kajak, Schnorcheln, Tauchen | teilw. gegen Gebühr

Lage
Insel Phu Quoc | Duong Dong | Strandlage. Entfernungen: Flughafen ca. 15 Fahrmin., Fährhafen ca. 40 Fahrmin., Restaurants ca. 5 Gehminuten

Ab-Preise in € pro Person | Nacht inkl. Frühstück PQC0H2500

	Code	Nebensaison z.B. 01.05. - 31.10.	Hauptsaison z.B. 08.01. - 30.04.
Deluxe Garden-Zimmer	D1	DZ 105 | EZ 210	DZ 147 | EZ 294
Classic Garden-Villa	Z1	DZ 167 | EZ 334	DZ 197 | EZ 394

Salinda Resort Phu Quoc Island

D DESIGN

Direkt am feinsandigen Strand von Phu Quoc liegt dieses luxuriöse Resort, eingebettet in eine wunderschöne Gartenanlage. Elegante Zimmer und ein umfangreiches Freizeit- und Wellnessangebot machen das Hotel zum idealen Ort für entspannte Strandtage.

Zimmer & Ausstattung
121 Zimmer, Suiten und Villen verfügen über Bad mit Dusche, Klimaanlage, TV, Telefon, WiFi, Minibar, Kaffee-|Teekocher, Safe, Balkon|Terrasse

- Deluxe Hill View-Zimmer (D1) | 43 qm | max. 3 Erw. bzw. 2 Erw. und 1 Kind 0-6 Jahre | Hügelblick
- Deluxe Garden View-Zimmer (D2) | 43 qm | max. 3 Erw. bzw. 2 Erw. und 1 Kind 0-6 Jahre | Gartenblick
- Deluxe Sea View-Zimmer (D3) |43 qm | max. 3 Erw. bzw. 2 Erw. und 1 Kind 0-6 Jahre | Meerblick
- Garden-Villa (Z1) | 58 qm | max. 3 Erw. bzw. 2 Erw. und 1 Kind 0-6 Jahre | Terrasse | Gartenblick

Weitere Zimmerkategorien (Premium Deluxe Sea View, Premium Deluxe Garden View, Suite Sea View, Pearl Suite Villa) auf Anfrage

Essen & Trinken
3 Restaurants
1 Poolbar
1 Lounge

Freizeit & Unterhaltung
Swimmingpool, Fitnessbereich, Spa, Sauna, Dampfbad, Fahrradverleih, Kajak, Volleyball, Billard, Kids Club, Ausflüge | teilweise gegen Gebühr

Lage
Phu Quoc | Duong Dong | Strandlage
Entfernungen: Flughafen ca. 10 Fahrminuten, Duong Dong Zentrum mit Restaurants ca. 10 Fahrminuten

Ab-Preise in € pro Person | Nacht inkl. Frühstück PQC0H2501

	Code	Nebensaison z.B. 06.05. - 31.10.	Hauptsaison z.B. 12.02. - 04.04.
Deluxe Hill View	D1	DZ 81 | EZ 162	DZ 105 | EZ 210
Deluxe Sea View	D3	DZ 108 | EZ 216	DZ 146 | EZ 292

Tagesaktuelle Bestpreise, weitere Zimmerkategorien und Specials auf Anfrage | Transferinformationen ab Seite 333.







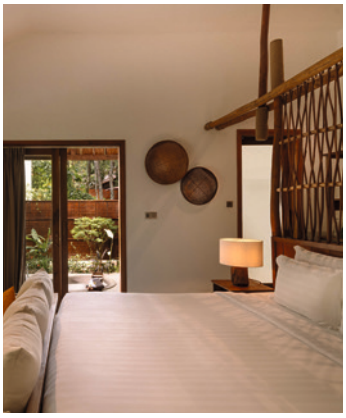





Green Bay Resort & Spa

BEWUSST

In einer malerischen Bucht mit kleinem Hausriff im Westen der Insel Phu Quoc, abgeschieden und fernab vom Trubel, liegt dieses Boutique-Hotel. Durch die Verwendung natürlicher Materialien fügt sich das Eco-Resort harmonisch in den tropischen Dschungel ein. Die gepflegte Gartenanlage und die Bucht lassen Urlaubsträume wahr werden.

Zimmer & Ausstattung
78 Villen verfügen über Bad mit Dusche, Badewanne, Außendusche, Klimaanlage, Ventilator, TV, Telefon, WiFi, Minibar, Kaffee-|Teekocher, Safe, Terrasse

- Green-Villa (B2) | 115 qm | max. 3 Erw. bzw. 2 Erw. und 2 Kinder 0-11 Jahre | erhöhte Lage im Dschungel
- Beachfront Pool-Villa (B3) | 95 qm | max. 3 Erw. bzw. 2 Erw. und 2 Kinder 0-11 Jahre | Strandzugang | privater Pool

Weitere Villenkategorien (Green Pool-Villa, 2 Bedroom Family Pool-Villa) auf Anfrage

Essen & Trinken 2 Restaurants, 1 Bar

Freizeit & Unterhaltung
2 Swimmingpools, Fitnessbereich, Spa, Yoga, Volleyball, Kajak, Tennis, Fahrradverleih, Schnorcheln, Kochkurse, Kids Club| teilweise gegen Gebühr

Lage
Phu Quoc | ruhiger Nordwesten | Strandlage
Entfernungen: Flughafen ca. 45 Fahrminuten, Fährhafen ca. 25 Fahrminuten, Duong Dong Zentrum mit Restaurants ca. 35 Fahrminuten (1x täglich kostenloser Shuttlebus, Änderungen vorbehalten)

Tischler Tipp
Wunderschöne Anlage mit Lodge-Feeling in einem üppigen Garten. Ruhig und abgeschieden, Halbpension empfehlenswert (Halbpension ab € 50 oder Vollpension ab € 95 pro Person pro Nacht)

Cassia Cottage

B BOUTIQUE

In Duong Dong, direkt am langen Strand, liegt das ehemalige Privathaus eines Gewürzhändlers. Durch die gute Lage auf Phu Quoc und die schöne Umgebung bietet es ein wunderbares Urlaubserlebnis.

Zimmer & Ausstattung
58 Zimmer verfügen über Bad mit Dusche, Klimaanlage, TV, Telefon, WiFi, Minibar, Kaffee-|Teekocher, Safe, Balkon|Terrasse

- Garden-Cottage (B1) | 25 qm | max. 2 Erw. und 1 Kind 0-5 Jahre | Gartenblick
- Modern Premium-Zimmer (D1) | 60 qm | 3 Erw. bzw. 2 Erw. und 1 Kind 0-11 Jahre | Außendusche
- Standard Sea View-Cottage (B2) | 30qm | max. 2 Erw. und 1 Kind 0-5 Jahre | Meerblick

Weitere Zimmerkategorien (Modern Deluxe, Large Sea View, Beach House) auf Anfrage

Essen & Trinken
1 Restaurant
1 Bar

Freizeit & Unterhaltung
3 Swimmingpools, Spa, Yoga, Tauchen, Fahrradverleih | teilweise gegen Gebühr

Lage
Phu Quoc | Duong Dong | Strandlage
Entfernungen: Flughafen ca. 15 Fahrminuten, Duong Dong Restaurants & Nachtmarkt ca. 15 Gehminuten

Ab-Preise in € pro Person | Nacht inkl. Frühstück PQC0H2401

	Code	Nebensaison z.B. 01.05. - 31.10.	Hauptsaison z.B. 16.02. - 31.04.
Green-Villa	B2	DZ 105 | EZ 210	DZ 133 | EZ 266
Beachfront-Villa	B3	DZ 294 | EZ 588	DZ 368 | EZ 736

Ab-Preise in € pro Person | Nacht inkl. Frühstück PQC0H2300

	Code	Nebensaison z.B. 03.05. - 23.09.	Hauptsaison z.B. 11.01. - 31.03.
Garden-Cottage	B1	DZ 56 | EZ 112	DZ 93 | EZ 186
Standard Seaview-Cottage	B2	DZ 76 | EZ 152	DZ 123 | EZ 246

Tagesaktuelle Bestpreise, weitere Zimmerkategorien und Specials auf Anfrage | Transferinformationen ab Seite 333.

MALAYSIA







»SELAMAT DATANG KE MALAYSIA«

WO VIELFALT ZUM ABENTEUER WIRD

Im Herzen Südostasiens liegt eines der bezauberndsten Länder der Erde: Malaysia, ein tropisches Paradies mit unglaublichem Charme. Entdecken Sie die Schönheiten dieses faszinierenden Landes. Sei es die malaiische Halbinsel oder das wilde Borneo mit Sarawak und Sabah. Malaysia begeistert seine Besucher mit grandiosen Naturlandschaften, kultureller Vielfalt, traumhaften Badestränden, pulsierendem Stadtleben, ländlicher Idylle und einer langen, bewegten Geschichte. Malaysia fasziniert seine Besucher mit Gegensätzen! Hochmoderne Gebäude und Einkaufszentren stehen neben prächtigen Moscheen und Tempeln, Garküchen neben exklusiven Restaurants, Top-Hotels mitten im Regenwald neben traditionellen Langhäusern. An kulinarischen Genüssen mangelt es nicht, denn alle Ethnien Malaysias pflegen ihre eigenen kulinarischen Traditionen. Im Vielvölkerstaat Malaysia leben Malaien, Chinesen, Inder und eine Reihe indigener Völker zusammen. Trotz aller Unterschiede lebt die malaysische Gesellschaft in Frieden und erfreut sich politischer und wirtschaftlicher Stabilität. Ein großes Plus für Besucher Malaysias, denn kaum ein Land in Südostasien ist so leicht zu bereisen.



Renee Osman *Partner vor Ort*

Ich bin stolz auf das, was wir tun, um Besuchern ein authentisches Malaysia-Erlebnis zu bieten. Unser Land ist ein facettenreiches Reiseziel, reich an Kultur, Natur, wildem Regenwald, pulsierenden Städten, hügeligem Hochland und blauem Meer. Meine persönliche Empfehlung ist Tischlers Malaysia Deluxe Rundreise. Sie gibt Ihnen einen umfassenden Einblick in das vielfältige Flair unserer Region. Sie haben nicht nur die Möglichkeit, die beiden historischen Städte Malakka und Georgetown zu besuchen, sondern auch Orang-Utans zu beobachten und Ihren Urlaub auf einer Insel ausklingen zu lassen.

TISCHLER TIPPS

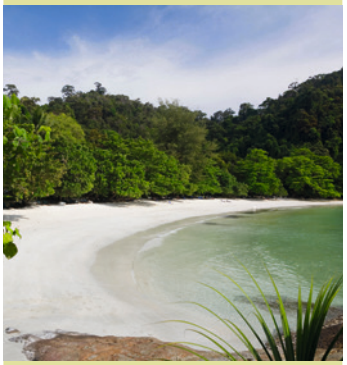

- Kulinarischer Schmelztiegel in den Straßen von Kuala Lumpur
- Street Art, Street Food und Kolonialarchitektur in Georgetown
- Orang Utans und Nasenaffen auf Borneo beobachten
- Den Mount Kinabalu bei Sonnenaufgang bezwingen
- In Luxushotels und an Traumstränden entspannen, z. B. im The Datai auf Langkawi oder auf der Privatinsel Pangkor Laut











Beste Reisezeit
Westküste: Ganzjährig, wobei es von August bis Oktober regnen kann
Ostküste und Borneo: März bis Oktober

Klima
Tropisches Monsunklima mit hoher Luftfeuchtigkeit (über 80 %). Die Regenzeit bringt heftige Wolkenbrüche. Nächtliche Abkühlung überwiegend gering, in höheren Lagen des Landesinneren jedoch stark, zeitweise bis 2°C.

Hauptstadt Kuala Lumpur

Bevölkerung ca. 34 Millionen

Sprache Bahasa Malaysia, Englisch

Religion 60% Muslime, 20% Buddhisten

Verkehr Linksverkehr

Feiertage
In Malaysia gibt es viele religiöse und kulturelle Feiertage, die das ganze Jahr über gefeiert werden und sich zum Teil nach dem Mondkalender richten. Die wichtigsten sind Jan|Feb Chinesisches Neujahr, März Aidil Fitri, Juni Awal Muharram Islamisches Neujahr, 31.08. Nationalfeiertag, 16.09. Malaysia Tag, Okt. | Nov. Dipawali. Ruhetag ist Sonntag.

Fun Fact
Einige Gebäude in Malaysia haben keine vierte Etage. Sie glauben, dass die Zahl vier in Mandarin wie das Wort für Tod klingt und daher Unglück bringt.

Hinweise zu Einreise-, Gesundheits- und Zollbestimmungen sowie weitere Informationen finden Sie auf Seite 330.

Klimatabelle Westküste

Ø Werte	Jan	Feb	März	Apr	Mai	Juni	Juli	Aug	Sep	Okt	Nov	Dez
Temperatur °C	30	31	33	33	32	32	32	32	32	31	31	31
Regentage	4	4	8	12	16	15	16	17	18	19	15	7

Klimatabelle Ostküste und Borneo

Ø Werte	Jan	Feb	März	Apr	Mai	Juni	Juli	Aug	Sep	Okt	Nov	Dez
Temperatur °C	30	30	31	32	33	32	32	32	32	32	31	31
Regentage	21	18	17	16	16	12	11	13	15	18	20	22



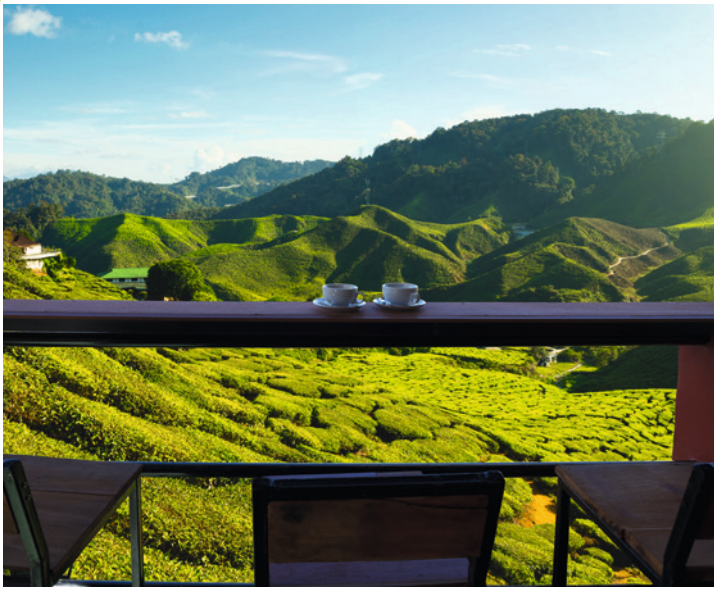











Zwischen kolonialem Erbe und Regenwald

PRIVAT HÖHEPUNKTE

9 Tage | 8 Nächte • ab Kuala Lumpur oder ab Singapur | bis Penang

Wahlweise ab Kuala Lumpur oder Singapur führt diese abwechslungsreiche Rundreise zu den kulturellen und landschaftlichen Höhepunkten Malaysias. Von der historischen Handelsstadt Malakka und der lebendigen Metropole Kuala Lumpur reisen Sie über die kühlen Teeplantagen der Cameron Highlands bis in den ursprünglichen Regenwald von Royal Belum. Den Abschluss bildet die vielseitige Insel Penang mit malaiischen Dörfern, Tempeln, traditionellem Handwerk und dem reichen kulturellen Erbe von Georgetown.

1. Tag: Kuala Lumpur oder Singapur - Malakka
Option I: KL - Malakka, ca. 145km | 2h
Option II: Singapur - Malakka, ca. 235km | 6h
Empfang am Flughafen Kuala Lumpur oder Hotel in Sinagpur, Fahrt nach Malakka, Zeit zur freien Verfügung, Empfehlung: Spaziergang am Malakka-Fluss oder Besuch des Jonker Street Night Market

2. Tag: Malakka - Kuala Lumpur, ca. 145km | 2h | F
Besichtigung von Stadthuys, Cheng Hoon Teng Tempel, Porta de Santiago und St.-Paul's-Kirche, Fahrt nach Kuala Lumpur, Stadterkundung zu Fuß und mit öffentlichen Verkehrsmitteln, Kampung Baru, Little India, Masjid Jamek, Fotostopp Petronas Twin Towers, Sin Sze Si Ya Tempel, Sri Mahamariamman Tempel, Zusammenfluss von Klang und Gombak, Sultan Abdul Samad Gebäude

3. Tag: Batu Höhlen, ca. 30km | 1h | F
Royal Selangor Zinnmanufaktur, Einblicke in die traditionelle Zinnverarbeitung, Besuch eines Batik Centres, Batu Caves mit bedeutendem Hindu Tempel

4. Tag: Kuala Lumpur - Cameron Highlands, ca. 210km | 4h | F
Fotostopp am Lata Iskandar Wasserfall, Weiterfahrt in das angenehm kühle Hochland

5. Tag: Cameron Highlands - Belum Banding Island, ca. 260km | 4.5h | F,A
Cameron Highlands mit Teeplantage und Teefabrik (montags geschlossen), Gemüsefarm und lokalem Markt, stimmungsvoller Höhlentempel in Ipoh, Ubudiah-Moschee, Bambusfloßfahrt oder Kajaktour im Belum Nationalpark

6. Tag: Belum Banding Island | F,M,A
Ganztägiges Naturerlebnis im Royal Belum Regenwald, Bootsfahrt, Suche nach Rafflesia und heimischen Wildtieren, Wanderung zu einer natürlichen Salzlecke und zu einem Wasserfall, Lunchpaket im Regenwald

7. Tag: Belum Banding Island - Penang, ca. 205km | 3.5h | F
Frühstück und freie Zeit im Royal Belum Regenwald, Baumwipfelpfad in Sungai Sedim, Weiterfahrt nach Penang, Fahrt über die Penang Bridge, Ankunft auf der Insel am Nachmittag und Check-in im Hotel

8. Tag: Penang, ca. 40km | 1.5h | F,M
Landschaftlich reizvolle Inselrundfahrt auf Penang, traditionelles Batikhandwerk, ruhige Tallandschaften mit malaiischen Dörfern und grünen Reisfeldern, berühmter Schlangentempel, Blick auf die imposante Penang Bridge, kulturelle Höhepunkte in Georgetown, Wat Chayamangkalaram mit liegendem Buddha, kunstvoll verzierter Dhammikarama Tempel, multireligiöse Street of Harmony, prachtvolles Clanhaus Khoo Kongsi, Besuch eines traditionellen Kaffeehauses, Fotostopp am historischen Fort Cornwallis

9. Tag: Penang, ca. 20km | 30min | F
Transfer zum Flughafen oder Hafen Penang

Programmänderungen vorbehalten

Leistungspaket
- Rundreise, Mahlzeiten, Eintrittsgelder lt. Programm
- Unterkunft in ausgewählten Hotels
- Beförderung in klimatisierten Fahrzeugen
- Englisch sprechender Fahrer

Privattour, englischsprachig
Beginn: Täglich

Hinweise
Optionaler Aufpreis Start Rundreise in Singapur (Option II, D203|D204) ab € 260 pro Pers. bei 2 Pers.
Das Belum Rainforest Resort ist ein einfaches Hotel und die beste verfügbare Unterkunft im Dschungel.

Sie übernachten in folgenden oder ähnlichen Hotels

Ort	Nächte	Standard	Deluxe
Malakka	1	Swiss Garden	The Majestic
Kuala Lumpur	2	Hotel Stripes	The RuMa
Cameron Highlands	1	Strawberry Park Resort	Cameron Highlands Resort
Belum NP	2	Belum Rainforest Lodge	Belum Rainforest Lodge
Penang	2	Areca Hotel	Eastern & Oriental Hotel

Ab-Preise in € pro Person im Doppelzimmer ab Kuala Lumpur **KUL5R1012**

Kategorie	Code	Privattour bei 2 Personen	Privattour bei 4 Personen
Standard	D201	2415	1960
Deluxe	D202	2790	2330

Tagesaktuelle Bestpreise und Preise weitere Personen auf Anfrage. Obligatorische oder saisonale Zuschläge möglich.




Option I: Pangkor Laut

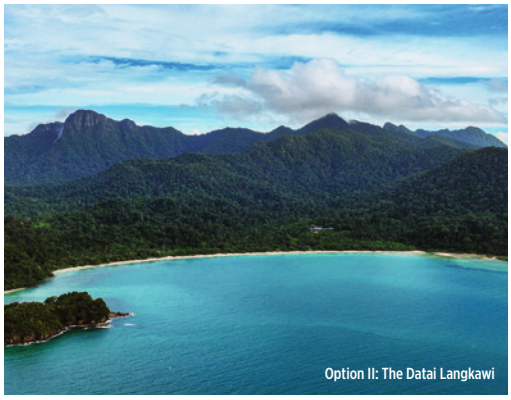
Option II: The Datai Langkawi

HÖHEPUNKTE



- Historische Unterkünfte wie das Majestic und das E&O
- UNESCO-Welterbestätten Georgetown & Malakka
- Wanderung auf dem Jim Thompson Mystery Trail

Malaysia Deluxe

PRIVAT LUXUS

7 Tage | 6 Nächte • ab | bis Kuala Lumpur oder bis Langkawi



Lassen Sie sich von den Highlights der Westküste begeistern und erleben Sie Malaysia auf eine ganz besondere Art und Weise. Sie übernachten in sehr komfortablen Hotels. Nach einem erlebnisreichen Tag haben Sie Zeit, die luxuriösen Annehmlichkeiten der Hotels zu genießen.

1. Tag: Kuala Lumpur - Malakka, ca.150km | 2h
Abholung vom Hotel in Kuala Lumpur (alternativ vom Flughafen Kuala Lumpur, Ankunft vor 09.00 Uhr), Fahrt nach Malakka, UNESCO-Weltkulturerbe, Besichtigung von Stadhuys, Cheng Hoon Teng Tempel, Porta de Santiago und St. Paul's Church

2. Tag: Malakka - Batu - Cameron Highlands, ca. 260km | 6.5h | F
Fahrt in die Cameron Highlands, Besichtigung der Batu Höhlen und des Lata Iskandar Wasserfalls, Nachmittag zur freien Verfügung, um die Umgebung zu erkunden oder eine Tasse Tee in altenglischer Atmosphäre zu genießen

3. Tag: Cameron Highlands | F
Wanderung (ca. 3km | 2h | mittelschwer | Di.-So. | Gruppe) auf dem Jim Thompson Mystery Trail, Flora und Fauna des Hochlandes, Besuch einer Teeplantage und Teefabrik (beide montags geschlossen), Markt

4. Tag: Cameron Highlands - Penang, ca. 250km | 4h | F
Besichtigung der Ubudiah-Moschee und eines Höhlentempels bei Ipoh, Besuch des Orang-Utan-Zentrums Bukit Merah auf einer vorgelagerten Insel (Bootsüberfahrt und Besuch nur bei Hochwasser möglich)

5. Tag: Penang, ca. 20km | 1h | F
Stadtrundfahrt Georgetown: Wat Chayamangkalaram mit dem viertlängsten liegenden Buddha der Welt, Dhammikarama Tempel, St. George's Church, Taoistischer Tempel, Hindu Tempel und Moschee, Khoo Kongsi Haus, Kaffee in einem lokalen Coffee Shop

6. Tag: Penang - Pangkor Laut oder Langkawai, F
Fahrt nach Lumut (ca. 160km | 3h) auf die Privatinsel Pangkor Laut oder Flug nach Langkawi (ca. 40min, nicht inklusive) zum Dschungel|Strand Resort The Datai

7. Tag: Abreise | F
Option I: Transfer Pangkor Laut nach Kuala Lumpur (ca. 215 km | 3.5h). Option II: Transfer The Datai zum Flughafen Langkawi (ca. 40min)

Programmänderungen vorbehalten

Leistungspaket
- Rundreise, Mahlzeiten, Eintrittsgelder lt. Programm
- Unterkunft in ausgewählten Hotels
- Beförderung in klimatisierten Fahrzeugen
- Englisch sprechender Fahrer

Privattour, englischsprachig
Beginn: Täglich

Hinweis
Option II: Den Flug Penang - Langkawi können wir über unsere örtliche Agentur ab € 125 pro Pers. anbieten

Tischler Tipp
Wir empfehlen, die Reise von Kuala Lumpur aus von Sonntag bis Freitag zu starten. Montags sind die Teeplantagen und die Jim Thompson-Wanderung in den Cameron Highlands (Tag 3) sowie dienstags das Bukit Merah Orang Utan Conservation Centre (Tag 4) geschlossen.

Sie übernachten in folgenden oder ähnlichen Hotels

Ort	Nächte	Deluxe
Malakka	1	The Majestic Malacca
Cameron Highlands	2	Cameron Highlands Resort
Georgetown Penang	2	Eastern & Oriental Hotel
Option I: Pangkor Laut	1	Pangkor Laut Resort
Option II: Langkawi	1	The Datai Langkawi

Ab-Preise in € pro Person im Doppelzimmer

Kategorie	Code	Privattour bei 2 Pers.	Privattour bei 4 Pers.
Option I: Pangkor Laut	KUL5R1002 | D201	1700	1465
Opton II: The Datai	KUL5R1003 | D201	1750	1535

Tagesaktuelle Bestpreise und Preise weitere Personen auf Anfrage. Obligatorische oder saisonale Zuschläge möglich.







HÖHEPUNKTE

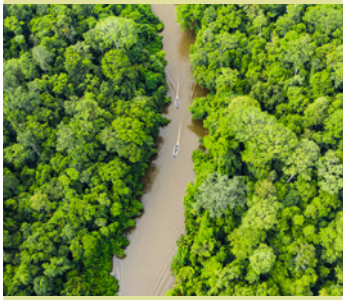

- Bootsfahrt und Wanderungen durch den Belum Urwald
- UNESCO-Weltkulturerbe Georgetown in Penang
- Teeplantagen in den Cameron Highlands

Klassisches Malaysia

PRIVAT

6 Tage | 5 Nächte • ab Kuala Lumpur | bis Penang

Von der pulsierenden Metropole Kuala Lumpur führt diese abwechslungsreiche Reise in die kühlen Cameron Highlands, durch den ursprünglichen Regenwald von Royal Belum bis auf die Insel Penang. Unterwegs erleben Sie eindrucksvolle Tempel, grüne Teeplantagen und dichten Dschungel, entdecken die Natur bei Bootsfahrten und Wanderungen und genießen immer wieder besondere Ausblicke. Den Abschluss bildet das kulturell vielseitige Georgetown mit seinen Tempeln und historischen Vierteln. Eine ideale Reise für alle, die Malaysias landschaftliche Vielfalt und kulturelle Höhepunkte miteinander verbinden möchten.

1. Tag: Kuala Lumpur - Cameron Highlands, ca. 210km | 4h
Frühe Abfahrt ab Kuala Lumpur, Batu Höhlen, Fotostopp am Lata Iskandar Wasserfall, Weiterfahrt in das angenehm kühle Hochland

2. Tag: Cameron Highlands - Belum Banding Island, ca. 260km | 4h | F,A
Besuch der Cameron Highlands mit Teeplantage und Teefabrik, Gemüsefarm und lokalem Markt, Weiterfahrt Richtung Banding Island, unterwegs Besuch eines Höhlentempels bei Ipoh und der Ubudiah Moschee, Ankunft am Belum Temengor Regenwald, Check-in im Resort, am Nachmittag Bambusfloßfahrt oder Kajaktour abhängig von Wetter und Wasserstand, anschließend Zeit zur freien Verfügung

3. Tag: Belum Banding Island | F,M,A
Ganztägiges Naturerlebnis im Royal Belum Regenwald, Bootsfahrt ab Resort, Suche nach Rafflesia und heimischen Wildtieren, Wanderung zu einer natürlichen Salzlecke, Weiterwanderung zu einem Wasserfall, Lunchpaket im Regenwald, Rückkehr zum Resort am Nachmittag, anschließend Zeit zur freien Verfügung

4. Tag: Belum Banding Island - Penang (ca. 205km | 3.5h | F
Frühstück und freie Zeit im Royal Belum Regenwald, Baumwipfelpfad in Sungai Sedim, Weiterfahrt nach Penang, Fahrt über die Penang Bridge, Ankunft auf der Insel am Nachmittag und Check-in im Hotel

5. Tag: Georgetown Penang, ca. 18km | 1h | F
Stadtrundfahrt Georgetown, Wat Chayamangskalaram Tempel mit dem viertgrößten liegenden Buddha der Welt (33m), Khoo Kongsie Tempel, farbenprächtiger Kek Lok Si Tempel

6. Tag: Penang | F
Transfer zum Flughafen oder Hafen von Penang

Programmänderungen vorbehalten

Leistungspaket
- Rundreise, Mahlzeiten, Eintrittsgelder lt. Programm
- Unterkunft in ausgewählten Hotels
- Beförderung in klimatisierten Fahrzeugen
- Englisch sprechender Fahrer

Privattour, englischsprachig
Beginn: Täglich

Hinweis
Optionale Aufpreise: Deutsch sprechende Reiseleitung (D250) ab € 2146 pro Rundreise. Da die Teeplantagen in den Cameron Highlands montags geschlossens sind, sollte der Start Ihrer Tour nicht an einem Sonntag stattfinden. Das Belum Rainforest Resort ist eine einfache Lodge und die beste verfügbare Unterkunft im Dschungel.



Tischler Tipp
Verlängern Sie die Rundreise mit einem Badeaufenthalt am Feringgi Strand auf Penang.

Sie übernachten in folgenden oder ähnlichen Hotels

Ort	Nächte	Standard	Deluxe
Cameron Highlands	1	Strawberry Park Resort	Cameron Highlands Resort
Belum NP	2	Belum Rainforest Resort	Belum Rainforest Resort
Georgetown Penang	2	Areca Hotel Penang	Eastern & Oriental Hotel

Ab-Preise in € pro Person im Doppelzimmer **KUL5R1004**

Kategorie	Code	Privattour bei 2 Personen	Privattour bei 4 Personen
Standard	D201	1545	1095
Deluxe	D202	1775	1325

Tagesaktuelle Bestpreise und Preise weitere Personen auf Anfrage. Obligatorische oder saisonale Zuschläge möglich.







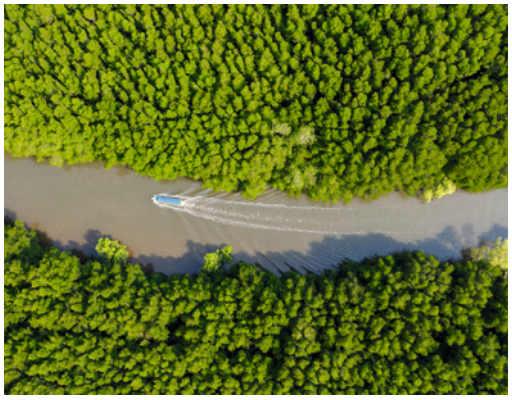

HÖHEPUNKTE

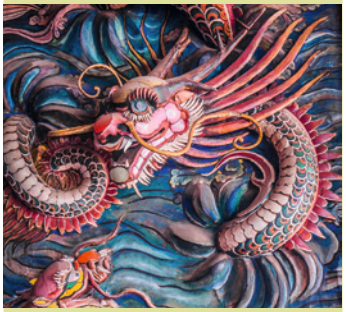

- UNESCO-Weltkulturerbe Malakka
- Wanderungen und Tierbeobachtungen im Nationalpark Rompin
- Luxuriös entspannen im Anantara Desaru Coast Resort

Malaysia mal anders

WIEDERHOLER PRIVAT

6 Tage | 5 Nächte • ab Kuala Lumpur | bis Singapur

Diese Rundreise führt von Kuala Lumpur nach Singapur und bietet eine interessante Mischung aus Kultur, Geschichte, Natur und Strand. Erfahren Sie mehr über Malakkas reiche Kolonialgeschichte und den chinesischen Einfluss, erkunden Sie den Dschungel zu Fuß und mit dem Boot im Rompin Nationalpark und entspannen Sie an der weniger bekannten Desaru Küste, nachdem Sie die Magroven und eine Bienenfarm erkundet haben. Das Ende der Tour lässt sich ideal mit einem Zwischenstopp in der Metropole Singapur verbinden. Eine abwechslungsreiche Reise auf einer ungewöhnlichen Route durch Malaysia!

1. Tag: Kuala Lumpur - Malakka, ca. 150km | 2h | M
Gegen 09.00 Uhr Abholung vom Hotel in Kuala Lumpur, Fahrt nach Malakka (UNESCO Weltkulturerbe), reiche Kolonialgeschichte der Portugiesen, Holländer und Briten, Besuch der St. Peter's Church, des chinesischen Friedhofs, der Porta de Santiago und der Ruinen der St. Paul's Church, Besichtigung des Stadthuys aus dem Jahr 1641, Bootsfahrt (ca. 60min), chinesischer Tempel Cheng Hoon Teng, Bummel durch die Jonker Street mit ihren Antiquitätenläden und Kunstgalerien

2. Tag: Malakka - Rompin, ca. 280km | 4.5h | F,M,A
Fahrt zum Rompin Nationalpark, nach Ankunft Nachmittag zur freien Verfügung, Empfehlungen: Besuch des Aussichtsturms, der Hängebrücke, des Discovery Zentrums oder Buchung einer geführten Kajaktour (zahlbar vor Ort), abends Nachtwanderung (ca. 2km | 1.5h | Gruppe | Englisch | leicht) durch den Dschungel

3. Tag: Rompin Nationalpark | F,M,A
Bootsfahrt (ca. 2h | Gruppe | Englisch) auf dem Sungai Kinchin Fluss, Blick auf den üppigen Regenwald, Beobachtung von Affen und Vögeln, Baden im kristallklaren Wasser, Wanderung (ca. 3km | 4h | Gruppe | Englisch | leicht-mittelschwer) zum Mahkota Wasserfall

4. Tag: Rompin - Desaru, ca. 215km | 3.5h | F
Transfer zur Küste von Desaru, Nachmittag zur freien Verfügung im luxuriösen Strandresort

5. Tag: Desaru | F
Bootstour auf dem Sungai Lebam Fluss (ca. 3h| Gruppe | Englisch), einzigartiges Ökosystem mit Mangrovenwäldern und Sekundärwäldern, Fahrt durch Landwirtschaft und Palmölplantagen, Vogelbeobachtung, Besuch der Desaru Fruit Farm, Rückkehr in Ihr Hotel und Rest des Tages zur freien Verfügung

6. Tag: Desaru - Singapur, ca.145km | 2.5h | F
Fahrt über die Grenze Johor Bahru nach Singapur zum Anschlusshotel oder Flughafen

Programmänderungen vorbehalten

Leistungspaket
- Rundreise, Mahlzeiten, Eintrittsgelder lt. Programm
- Unterkunft in ausgewählten Hotels
- Beförderung in klimatisierten Fahrzeugen
- Englisch sprechender Fahrer, englischsprechende Reiseleitung auf den Ausflügen in Rompin und Desaru

Privattour, englischsprachig
Beginn: Täglich

Hinweis
Auch wenn das Reiseprogramm auf privater Basis gebucht wird, sind die Ausflüge im Rompin Nationalpark und an der Küste von Desaru auf Gruppenbasis.



Sie übernachten in folgenden oder ähnlichen Hotels

Ort	Nächte	Standard
Malakka	1	The Majestic Malacca
Rompin Nationalpark	2	Rompin Rainforest Lodge
Desaru Küste	2	Anantara Desaru Coast Resort & Villas

Ab-Preise in € pro Person im Doppelzimmer **KUL5R1011**

Kategorie	Code	Privattour bei 2 Personen	Privattour bei 4 Personen
Standard	D201	1785	1570

Tagesaktuelle Bestpreise und Preise weitere Personen auf Anfrage. Obligatorische oder saisonale Zuschläge möglich.







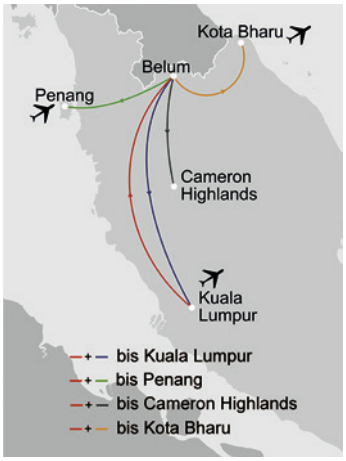





Belum Regenwald

NATUR

3 Tage | 2 Nächte • ab | bis Kuala Lumpur

Diese Kurzreise entführt Sie von Kuala Lumpur tief hinein in den ursprünglichen Norden Malaysias und in die dichte, grüne Welt des Royal Belum Regenwaldes. Vor Ort erleben Sie den Dschungel vom Wasser und zu Fuß: bei einer Fahrt mit dem Bambusfloß oder Kajak, auf Bootstouren durch den Regenwald und bei Wanderungen zu einer natürlichen Salzlecke und einem Wasserfall. Mit etwas Glück entdecken Sie unterwegs Rafflesien und heimische Wildtiere.

1. Tag: Kuala Lumpur - Belum Banding Island, ca. 140km | 5h | A
Fahrt ohne Reiseleitung Richtung Norden, Stopp in Kuala Kangsar, Fotostopps an der Ubudiah Moschee und am Istana Iskandariah, Check-in im Resort, am späten Nachmittag Bambusfloßfahrt oder Kajaktou

2. Tag: Belum Banding Island | F,M,A
Ganztägiges Naturerlebnis im Royal Belum Regenwald, Bootsfahrt ab Resort, Suche nach Rafflesia und heimischen Wildtieren, Wanderung zu einer natürlichen Salzlecke, Weiterwanderung zu einem Wasserfall, Lunchpaket im Regenwald, Rückkehr zum Resort am Nachmittag, anschließend Zeit zur freien Verfügung

3. Tag: Belum Banding Island - Kuala Lumpur, ca. 375km | 4.5h | F
Transfer nach Kuala Lumpur

Programmänderungen vorbehalten

Leistungspaket
- Rundreise, Mahlzeiten, Eintrittsgelder lt. Programm
- Unterkunft im Belum Nationalpark
- Beförderung in klimatisierten Fahrzeugen
- Englisch sprechender Fahrer, sprechende Reiseleitung im Natonalpark

Gruppe oder Privat, englischsprachig
Beginn: Täglich

Hinweis
Optionaler Transfer nach Penang (ca. 170km | 3h | ohne Aufpreis | D251), Transfer in die Cameron Highlands (ca. 260km | 4h | ab € 79 p.P. bei 2 Personen | D252) oder Transfer nach Kota Bharu (ca. 170km | 3h | ab € 79 p.P. bei 2 Personen | D253)

Sie übernachten in folgenden o. ä. Hotels

Ort	Nächte	Hotel
Belum NP	2	Belum Rainforest

Ab-Preise in € pP | DZ **KUL5R1013**

	Code	2 Pers.	EZ Zuschl.
Gruppe	DG01	965	316
Privat	D201	990	316

Cameron Highlands

PRIVAT

3 Tage | 2 Nächte • ab | bis Kuala Lumpur

Entdecken Sie die faszinierende Landschaft der Cameron Highlands auf 1500 bis 1800 m Höhe. Diese fruchtbare Region ist das Zentrum der lokalen Teeindustrie und begeistert mit grünen Plantagen, Wasserfällen und Gärten. Von den Cameron Highlands aus gibt es Möglichkeiten, die Tour in Kuala Lumpur, Penang, Lumut oder Terengganu zu beenden.

1. Tag: Kuala Lumpur - Cameron Highlands, ca. 305km | 3.5h
Gegen 08.30 Uhr Abholung vom Hotel in Kuala Lumpur, Besichtigung der Pilgerstätte Batu Höhlen und des Lata Iskandar Wasserfalls, Nachmittag zur freien Verfügung, um die Umgebung zu erkunden oder eine Tasse Tee in altenglischer Atmosphäre zu genießen

2. Tag: Cameron Highlands | F
Besichtigung einer Teefabrik (montags geschlossen), sowie Gemüse- und Erdbeerfarmen, lokaler Markt, Schmetterlingsfarm, Kultivierung verschiedener Rosenarten

3. Tag: Cameron Highlands - Kuala Lumpur, ca. 205km | 3.5h | F
Transfer zurück nach Kuala Lumpur

Option II: Transfer nach Lumut gegen Aufpreis (ca. 170km | 3.5h) **Option III:** Transfer nach Penang gegen Aufpreis (ca. 260km | 4h) **Option IV:** Transfer nach Terengganu gegen Aufpreis (ca. 390km | 6h)

Programmänderungen vorbehalten

Leistungspaket
- Rundreise, Mahlzeiten, Eintrittsgelder lt. Programm
- Unterkunft in ausgewählten Hotels
- Beförderung in klimatisierten Fahrzeugen
- Englisch sprechender Fahrer

Privattour, englischsprachig
Beginn: Täglich

Hinweis
Optionale Aufpreise: Tourende in Lumut für Pangkor Laut (Option II, D251) , Penang (Option III, D252) , Terengganu für Tanjong Jara (Option IV, D253) ab € 224 p.P. bei 2 Personen

Sie übernachten in folgenden o. ä. Hotels

Kat.	Nä.	Hotel
Superior	2	Strawberry Park Resort
Deluxe	2	Cameron Highlands Resort

Ab-Preise in € pP | DZ **KUL5R1007**

Kategorie	Code	2 Pers.	4 Pers.
Superior	D201	549	414
Deluxe	D202	645	527

Tagesaktuelle Bestpreise und Preise weitere Personen auf Anfrage. Obligatorische oder saisonale Zuschläge möglich.









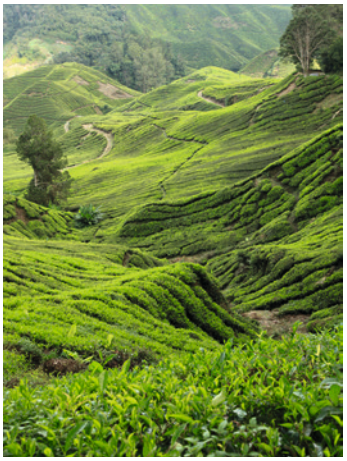



Historisches Malakka

PRIVAT

3 Tage | 2 Nächte • ab | bis Kuala Lumpur oder Singapur

Der 3-tägige Kurztrip führt Sie über Putrajaya zum UNESCO Weltkulturerbe Malakka. Erleben Sie den Kontrast zwischen Alt und Neu! Sie haben die Möglichkeit, die Reise in Kuala Lumpur oder Singapur zu beginnen oder zu beenden.

1. Tag: Kuala Lumpur - Malakka, ca. 175km | 3.5h
Morgens Abholung vom Hotel oder Flughafen in Kuala Lumpur, Fahrt nach Putrajaya, einem Paradebeispiel islamisch-malaiischer Architektur, Besichtigung der Regierungsgebäude, des Botanischen Gartens, der Putra-Moschee, Weiterfahrt nach Malakka

2. Tag: Malakka | F,M
Besuch der Peterskirche, der portugiesischen Festung Porta de Santiago, des rosafarbenen Stadthuys, Bootsfahrt auf dem Malakka-Fluss, Fischerdörfer, Cheng Hoong Tempel, Chinatown und Bummel durch die berühmte Jonker Street mit ihren Antiquitätenläden und dem Nachtmarkt

3. Tag: Malakka - Kuala Lumpur, ca. 150km | 2h | F
Fahrt nach Kuala Lumpur, Besichtigung der Petronas Towers (von außen), des Königspalastes, der Nationalmoschee, des Nationalmuseums und des Sultan Abdul Saman-Gebäudes, Ankunft im Anschlusshotel

Programmänderungen vorbehalten

Leistungspaket
- Rundreise, Mahlzeiten, Eintrittsgelder lt. Programm
- Unterkunft in ausgewählten Hotels
- Beförderung in klimatisierten Fahrzeugen
- Englisch sprechender Fahrer

Privattour, englischprachig
Beginn: Täglich

Hinweis
In 3 verschiedenen Richtungen möglich gemäß Rundreisekarte. Option II KL-SG und Option III SG-KL beinhalten aus Zeitgründen keine Stadtrundfahrt in Kuala Lumpur.

Sie übernachten in folgenden o. ä. Hotels

Kategorie	Nächte	Hotel
Superior	2	Swiss Garden Malakka
Deluxe	2	The Majestic Malacca

Ab-Preise in € pP | DZ

Superior	Code	2 Pers.	4 Pers.
I: KL-KL	KUL5R1008	590	490
II: KL-SG	KUL5R1010	732	616
III: SG-KL	SIN5R1003	770	650

Ab-Preise in € pP | DZ

Deluxe	Code	2 Pers.	4 Pers.
I: KL-KL	KUL5R1008	635	535
II: KL-SG	KUL5R1010	804	667
III: SG-KL	SIN5R1003	820	675

Kuala Lumpur bis Penang

2 Tage | 1 Nacht • ab Kuala Lumpur | bis Penang

Diese 2-tägige Kurztour führt Sie entlang der Westküste von Kuala Lumpur hoch nach Penang. Entdecken Sie auf dieser Kurztour einige der Highlights von Malayisa.

1. Tag: Kuala Lumpur - Cameron Highlands, ca. 220km | 3.5h
Gegen 08.30 Uhr Abholung vom Hotel in Kuala Lumur, Besichtigung der Batu Höhlen, einem Wallfahrtsort für hinduistische Pilger, Lata Iskandar Wasserfall, später Nachmittag zur freien Verfügung in den Cameron Highlands

2. Tag: Cameron Highlands - Penang, ca. 260km | 5.5h | F
Cameron Highlands, Zentrum der malaysischen Teeproduktion, Besuch einer Teeplantage (montags geschlossen) und eines Höhlentempels bei Ipoh, unterwegs Besuch des Bukit Merah Orang Utan Zentrums auf einer vorgelagerten Insel, Ankunft im gebuchten Anschlusshotel auf Penang

Programmänderungen vorbehalten

Leistungspaket
- Rundreise, Mahlzeiten, Eintrittsgelder lt. Programm
- Unterkunft in ausgewählten Hotels
- Beförderung in klimatisierten Fahrzeugen
- Englisch sprechender Fahrer

Privattour, englischprachig
Beginn: Täglich

Gruppe, englischsprachig
Min. 2 Pers. | Max. 20 Pers.
Beginn: Sonntag

Hinweis
Die Orang Utan Insel kann nur per Boot erreicht werden. Je nach Wasserstand (meist in der Trockenzeit) kann dieser Bootstransfer nicht immer durchgeführt werden. Ein Alternativ-Programm nach Kuala Kangsar wird angeboten.

Die Privattour auf Englisch und Deutsch wird auch als Superior-Variante mit Übernachtung im Cameron Highlands Resort angeboten. Preise auf Anfrage bzw. lt. System.

Sie übernachten in folgenden o. ä. Hotels

Ort	Nacht	Hotel
Cameron Highlands	1	Strawberry Park

Ab-Preise in € pP | DZ **KUL5R1009**

Kategorie	Code	2 Pers.
Englisch Privat	D203	425
Englisch Gruppe	DG01	385
Deutsch Privat	D204	795
Deutsch Gruppe	DG02	705

Tagesaktuelle Bestpreise und Preise weitere Personen auf Anfrage. Obligatorische oder saisonale Zuschläge möglich.



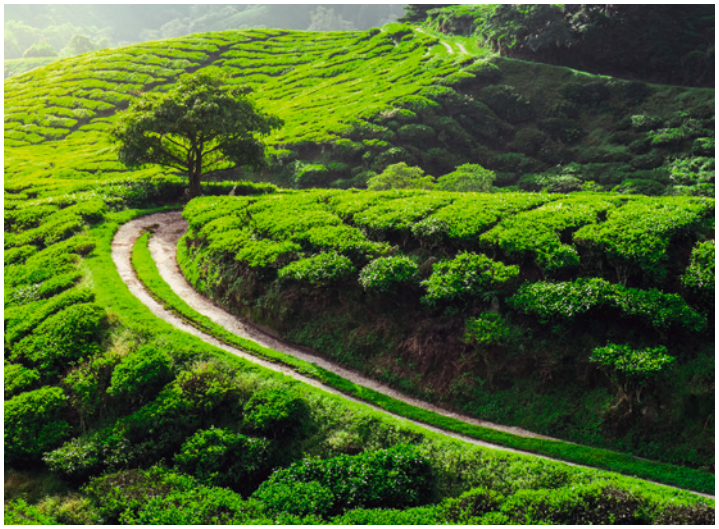



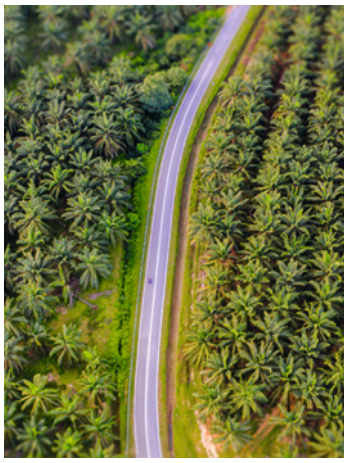

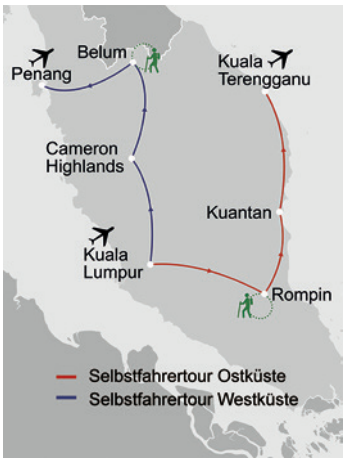

Selbstfahrertour Malaysia | Ostküste & Westküste

SELBSTFAHRER

5 Tage | 4 Nächte Ostküste • ab Kuala Lumpur | bis Kuala Terengganu
5 Tage | 4 Nächte Westküste • ab Kuala Lumpur | bis Penang

Sie wollen unabhängig mit dem eigenen Mietwagen reisen? Malaysia bietet dafür ideale Voraussetzungen! Wir bieten Ihnen zwei Touren an, bei denen Sie einen Großteil der malaysischen Halbinsel auf eigene Faust erkunden und gleichzeitig die Annehmlichkeiten gebuchter Hotels genießen können.

Option I: Ostküste

1. Tag: Kuala Lumpur - Rompin, ca. 290 km | 4.5h | A
Übernahme des Mietwagens um 10.00 Uhr im Hotel, Fahrt zum Rompin Nationalpark, nächtliche Dschungelwanderung (ca. 2km | 1.5h | Englisch | Gruppe). Mögliche Stopps unterwegs: Batu Höhlen und Elephant Camp

2. Tag: Rompin - Kuantan, ca. 175 km | 3.5h | F
Fahrt nach Kuantan, unterwegs Möglichkeit zur Besichtigung des Cini-Sees, der von ca. Juli bis Januar mit tausenden von weißen und rosa Lotusblüten übersät ist.

3. Tag: Kuantan - Kuala Terengganu, ca. 230 km | 3h | F
Fahrt nach Kuala Terengganu, Ausflugsmöglichkeiten: Insel Duyung Besar, Chinatown, Maziah Palast und Staatsmoschee

4. Tag: Kuala Terengganu | F
Besichtigungen auf eigene Faust, z.B. die Crystal Moschee und Terengganu Draw Bridge

5. Tag: Kuala Terengganu | F
Rückgabe des Mietwagens am Flughafen Terengganu oder Hafen Kuala Besut

Programmänderungen vorbehalten

Option II: Westküste

1. Tag: Kuala Lumpur - Cameron Highlands, ca. 230km | 3.5h
Mietwagenübernahme um 10.00 Uhr im Hotel in Kuala Lumpur, Empfehlung: Besuch der Batu Höhlen, Fahrt in die Cameron Highlands, Empfehlung: Besuch einer Teeplantage und Teefabrik mit Einblicken in die Teeherstellung

2. Tag: Cameron Highlands - Belum Banding Island, ca. 265km | 4.5h | F,A
Fahrt Richtung Norden, Empfehlung: Stopp an der Ubudiah Moschee und am Königspalast Istana Iskandariah, Ankunft im Dschungel Resort, Bambusfloßfahrt oder Kajaktour

3. Tag: Belum Banding Island | F,M,A
Bootsfahrt ab Resort, Suche nach Rafflesia und heimischen Wildtieren, Wanderung zu einer natürlichen Salzlecke und zu einem Wasserfall, Lunchpaket im Regenwald

4. Tag: Belum - Penang, ca. 170km | 3h | F
Fahrt nach Penang, Empfehlung: Besuch des Archäologischen Museums im Lenggong Tal oder Besuch von Bukit Merah Orang Utan Island mit kurzer Bootsfahrt

5. Tag: Penang | F
Erkundung der Insel und Georgetown auf eigene Faust, Rückgabe des Mietwagens

Programmänderungen vorbehalten

Leistungspaket
- Mietwagen, Mahlzeiten lt. Programm
- Unterkunft in ausgewählten Hotels

Selbstfahrertour, ohne Reiseleitung
Beginn: Täglich

Mietwagenbedingungen & Hinweise
Es gelten die Mietwagenbedingungen auf S.207. Abw.: Die Selbstfahrertouren inkludieren den Selbstbehaltausschluss (SLRO). Bei 1-2 Pers. wird ein Honda City o.ä. (Kat T, max. 1 gr. + 2 kl. Koffer) gebucht, bei 3-4 Pers. ein Hyundai Staria o.ä. (Kat O, max. 4 gr. + 2 kl. Koffer). Ostküste: Einige Sehenswürdigkeiten sind freitags und während Ramadan geschlossen. Westküste: Die Straßen in den Cameron Highlands sind einspurig und eng. Gutes Fahrgeschick ist Voraussetzung, alternativ Ausflug im Hotel buchbar.

Sie übernachten in folgenden oder ähnlichen Hotels

	Ort	Nächte	Standard
Ostküste	Rompin Nationalpark	1	Rompin Rainforest Lodge
	Kuantan	1	Swiss Garden Beach Resort
	Kuala Terengganu	2	Primula Beach Hotel
Westküste	Cameron Highlands	1	Strawberry Park Resort
	Belum Nationalpark	2	Belum Rainforest Resort
	Georgetown Penang	1	Areca Hotel Penang

Ab-Preise in € pro Person im Doppelzimmer

Route	Code	Privattour bei 2 Personen	Privattour bei 4 Personen
Ostküste	KUL5R4000	700	635
Westküste	KUL5R4001	975	865

Tagesaktuelle Bestpreise und Preise weitere Personen auf Anfrage. Obligatorische oder saisonale Zuschläge möglich.

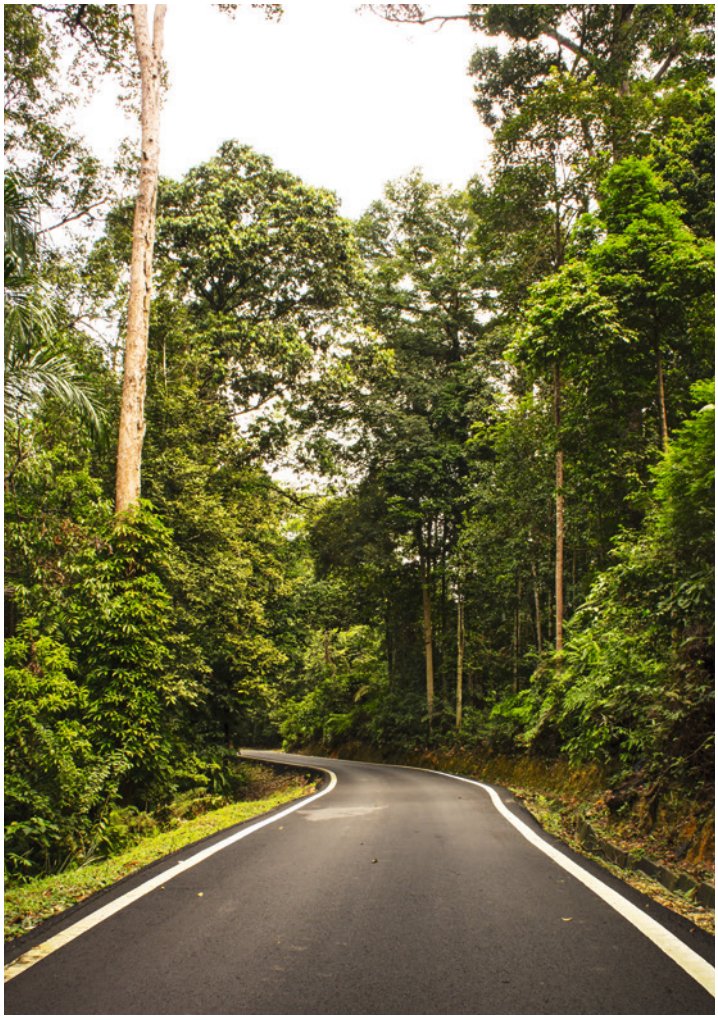





Mietwagen Malaysia | Hertz

SELBSTFAHRER

Variable Dauer • Variabler Beginn- | Endpunkt

Entdecken Sie die malaysische Halbinsel flexibel und ganz nach Ihrem eigenen Rhythmus. Mit dem Mietwagen reisen Sie von der modernen Metropole Kuala Lumpur zu historischen Städten, durch üppige Regenwälder und grüne Teeplantagen bis an palmengesäumte Strände. Unterwegs bleibt genügend Zeit für spontane Stopps, kleine Umwege und persönliche Entdeckungen abseits der bekannten Routen.

Gut ausgebaute Straßen machen das Reisen angenehm und unkompliziert. Auch die Orientierung fällt leicht, denn die Straßenschilder sind überwiegend in Bahasa Malaysia und lateinischer Schrift gehalten. Viele Orts- und Richtungsangaben sind dadurch gut lesbar und lassen sich mit einer Karten-App problemlos nachvollziehen. So genießen Sie die Freiheit einer individuellen Selbstfahrerreise und erleben Malaysias kulturelle Vielfalt, abwechslungsreiche Landschaften und herzliche Gastfreundschaft auf besonders persönliche Weise.

Allgemeine Informationen | Stationen
Zentral-Malaysia: Kuala Lumpur Stadt, Flughafen Kuala Lumpur, KLIA 2, SkyPark Subang. Süd-Malaysia: Johor Bahru, Senai. Ost-Malaysia: Kuantan, Kota Bharu. Nord-Malaysia: Penang Stadt & Flughafen, Alor Setar, Lumut

Mietwagenannahme und -abgabe: Ab | bis Vermietstation. Die Stationen sind i.d.R. zwischen 08.00 und 17.00 Uhr geöffnet (exakte Öffnungszeiten der einzelnen Stationen entnehmen Sie den Reiseunterlagen;teilweise an den Wochenenden geschlossen). Bei Mietwagenannahme und -abgabe außerhalb der Öffnungszeiten sowie an Sonn- und Feiertagen fällt eine Gebühr von ca. € 20 - € 50 an. Die Annahme und Rückgabe des Mietwagens ist auf Anfrage auch in ausgewählten Hotels möglich (Aufpreis ab ca. € 30).

Einwegmiete
Ab einer Mietdauer von fünf Tagen gegen Aufpreis möglich (ca. € 150).

Bedingungen
Eine Tagesmiete besteht aus 24 aufeinanderfolgenden Stunden. Mindestalter aller Fahrer ist 21 Jahre, Maximalalter aller Fahrer ist 75 Jahre. Kreditkarte (Karteninhaber Fahrer, Internationaler Führerschein seit Minimum 1 Jahr) und Reisepass sind nötig. Bei verspäteter Abgabe kann ein voller Tag berechnet werden. Grenzübertritte und Transport auf Fähren sind nicht erlaubt. Ein Deposit mit Kreditkarte von MYR 1000 wird verlangt. Der Mietwagen muss mit einem vollen Tank zurückgegeben werden. Vor Mietwagenübernahme unterschreiben Sie einen Mietwagenvertrag, der maßgeblich für Ihr Mietverhältnis ist. 24 Stunden Hotline: 1800 18 1828.

Inbegriffen
unbegrenzte Kilometer, Haftpflichtversicherung mit Selbstbehalt (LRO, MYR 2200), lokale Steuern, Wartung und Ersatz von Fahrzeugen (falls erforderlich), Versicherungsschutz für Sachschäden Dritter bis zu MYR 3 Millionen und unbegrenzt für Personenschäden von Dritten. Unlimitierte Fahrer (alle müssen sich am Tag 1 bei der Abholung registrieren).

Nicht inbegriffen
Benzin, Straßen- und Parkgebühren, GPS Miete, Kindersitz (ca. MYR 36 pro Tag), Persönliche Unfallversicherung (PAI ab ca. MYR 16 pro Tag mit Deckung von bis zu MYR 150'000), Selbstbehaltausschluss (SLRO ab ca. MYR 35 pro Tag oder MYR 245 pro Woche), Einwegmiete

Leistungspaket
Mietwagen der gebuchten Kategorie. Ein bestimmter Fahrzeugtyp innerhalb der Kategorie kann nicht garantiert werden. Unser nationaler Partner behält sich vor, einen ähnlichen Fahrzeugtyp zur Verfügung zu stellen.

Hinweise
Linksverkehr. Beschilderung in Englisch. Die abgedruckten Mietwagenbedingungen basieren auf den Vorgaben unserer jeweiligen Vertragspartner. Vor der Übernahme des Mietwagens in Malaysia schließen Sie vor Ort einen Mietvertrag ab, dessen Bestimmungen sind für das Mietverhältnis maßgeblich.

Ab-Preise in € pro Fahrzeug | Tag (24-h-Mietdauer)

Kat.	Wagentyp	Beschreibung	1-21 Tage
D	Proton Persona o.ä.	Automatik | AC | 1.6l | 2 Pers | 1 gr. + 2 kl. Koffer	60
T	Honda City o.ä.	Automatik | AC | 1.5l | 3 Pers | 1 gr. + 2 kl. Koffer	72
K	Ford Ranger (4WD) o.ä.	Automatik | AC | 2.5l | 4 Pers | 3 gr. + 2 kl. Koffer	80
O	Hyundai Staria o.ö.	Automatik | AC | 2.5l | 6 Pers | 4 gr. + 2 kl. Koffer	120

Tagesaktuelle Bestpreise und Preise weitere Personen auf Anfrage. Obligatorische oder saisonale Zuschläge möglich.






Cameron Highlands Resort

Das kühle Klima des malerischen Hochlandes und die grüne Hügellandschaft sind wie geschaffen für Golf, Spaziergänge auf Dschungelpfaden, Teeplantagen, Nachmittagstee und Spa-Behandlungen. Das elegante Interieur des Cameron Highlands Resort und der Fünf-Sterne-Service geben den Ton an für einen perfekten Hochlandurlaub.

Zimmer & Ausstattung
56 Zimmer und Suiten verfügen über Bad mit Dusche, Klimaanlage, TV, Telefon, WiFi, Minibar, Kaffee-|Teekocher, Safe, Balkon

> Deluxe (D1) | 38 qm | max. 2 Erw. und 1 Kind 0-11 Jahre

Essen & Trinken: 2 Restaurants, 1 Bar

Freizeit & Unterhaltung
Spa, Billard, 18-Loch-Golfplatz direkt gegenüber | teilweise gegen Gebühr

Lage
Cameron Highlands | Tanah Rata
Entfernungen: Flughafen Kuala Lumpur ca. 4h Fahrzeit, Restaurants ca. 5-10 Fahrminuten

Tischler Tipp
Gönnen Sie sich das alte Ritual des englischen Afternoon Tea mit Gebäck und hausgemachten Scones im Jim Thompson Tea Room.

Ab-Preise in € pP | N **KUL0H3400**

z.B. März	Code	Verpfl.	DZ	EZ
Deluxe	D1	ÜF	88	176

Strawberry Park Hotel

Das Strawberry Park Hotel im Kolonialstil ist ein idealer Ausgangspunkt, um die traumhafte Landschaft zu erkunden. Auf 1.500 m Höhe gelegen, bietet es herrliche Ausblicke über die kühle, hügelige Dschungellandschaft.

Zimmer & Ausstattung
146 Zimmer und Suiten verfügen Bad mit Dusche, TV, WiFi, Minibar, Kaffee-|Teekocher, Safe, Balkon

> Studio-Zimmer (U1) | 44 qm | max. 3 Erw. bzw. 2 Erw. und 1 Kind 0-11 Jahre | Gartenblick
> Tioga Deluxe-Suite (U2) | 55 qm | max. 3 Erw. bzw. 2 Erw. und 1 Kind 0-11 Jahre | Sitzbereich | Garten- oder Dschungelblick

Essen & Trinken
3 Restaurants, 2 Bars, 1 Lounge

Freizeit & Unterhaltung:
Hallenbad, Fitnessbereich, Spa, Sauna, Tennis, Kinderspielplatz, Ausflüge | teilweise gegen Gebühr

Lage
Cameron Highlands | Brinchang
Entfernungen: Flughafen Kuala Lumpur ca. 4h Fahrzeit, Tanah Rata Zentrum ca. 10 Fahrminuten, Restaurants ca. 10 Fahrminuten

Ab-Preise in € pP | N **KUL0H3300**

z.B. März	Code	Verpfl.	DZ	EZ
Studio	U1	ÜF	46	92
Tioga	U2	ÜF	50	100







Belum Rainforest Resort

Mitten im ursprünglichen Regenwald des Royal Belum State Parks liegt das Belum Rainforest Resort direkt am Temengor See. Dichte Dschungellandschaften und stille Buchten prägen die Umgebung. Bootsausflüge, Dschungelwanderungen und Begegnungen mit der außergewöhnlichen Tier- und Pflanzenwelt machen den Aufenthalt zu einem intensiven Naturerlebnis.

Zimmer & Ausstattung
103 Zimmer, Chalets und Villen verfügen über Bad mit Dusche, Klimaanlage, Ventilator, TV, Telefon, WiFi, Minibar, Kaffee-|Teekocher, Safe, Gartenblick

> Azlanii (D1) | 29 qm | max. 2 Erw. und 1 Kind 0-11 Jahre
> Chengal (D2) | 48 qm | max. 2 Erw. | Badewanne, Balkon| Terrasse | Gartenblick

Essen & Trinken: 2 Restaurants, 1 Bar

Freizeit & Unterhaltung
Swimmingpool, Ausflüge, Wandern, Spa | teilweise gegen Gebühr

Lage
Belum Temenggor Regenwald | Banding | Dschungel-|Seelage
Entfernungen: Flughafen Penang ca. 3 Stunden Fahrzeit, Flughafen KLIA Kuala Lumpur ca. 5 Stunden Fahrzeit, Restaurants | Einkaufsmöglichkeiten in Gerik ca. 40 Fahrmin.

Ab-Preise in € pP | N **PEN0H3300**

z.B. März	Code	Verpfl.	DZ	EZ
Azlanii	D1	ÜF	65	130
Chengal	D2	ÜF	75	150

The Majestic Malacca

Am Ufer des Flusses, auf dem einst chinesische Dschunken und Gewürzschiffe aus aller Welt verkehrten, bietet das The Majestic Malacca einen Einblick in die glanzvolle Geschichte der Stadt. Herzstück des Hotels ist ein restauriertes Herrenhaus aus den 1920er Jahren, das noch mit den originalen Porzellanfliesen und Teakholzmöbeln ausgestattet ist. Es wurde behutsam erweitert und beherbergt nun die Gästezimmer und Suiten sowie ein preisgekröntes Spa.

Zimmer & Ausstattung
54 Zimmer und Suiten verfügen über Bad mit Dusche, Badewanne, Klimaanlage, TV, Telefon, WiFi, Minibar, Kaffee-|Teekocher, Safe

> Deluxe-Zimmer (D1) | 35 qm | max. 2 Erw. und 1 Kind 0-11 Jahre

Essen & Trinken: 1 Restaurant. Lounge, Bar

Freizeit & Unterhaltung
Swimmingpool, Spa | teilweise gegen Gebühr

Lage
Malakka | Stadtzentrum | Flussnähe
Entfernungen: Flughafen Kuala Lumpur ca. 1.5h Fahrzeit, Singapur ca. 3.5h Fahrzeit, Jonker Street ca. 15 Gehmin., Stadthuys ca. 20 Gehmin., Restaurants ca. 5 Gehminuten

Tischler Tipp
Gin o'clock! Neben der Bar steht ein Gin-Wagen, an dem die Gäste anhand von Rezepten ihre eigenen Gin-Cocktails mixen können.

Ab-Preise in € pP | N **MKZ0H3401**

z.B. März	Code	Verpfl.	DZ	EZ
Deluxe	D1	ÜF	63	126



Kuala Lumpur

Wer an Kuala Lumpur denkt, dem kommen sicherlich die Petronas Twin Towers in den Sinn, das markanteste Wahrzeichen der Stadt. Mit 88 Stockwerken und einer Gesamthöhe von 450 Metern überragen die Türme die Stadt. Von 1998 bis 2004 waren sie das höchste Gebäude der Welt. 2004 wurden sie vom Taipei 101 abgelöst. Dennoch sind sie immer noch die höchsten Zwillingstürme der Welt. Im Jahr 2024 wurde hier der zweithöchste Wolkenkratzer der Welt fertiggestellt. Der Merdeka 118 ist 678 Meter hoch.

Doch Kuala Lumpur hat noch viel mehr zu bieten. Hier trifft moderne Architektur der Superlative auf den Charme vergangener Kolonialzeiten.

Die Stadt ist ein Schmelztiegel der Nationen: Malaien, Chinesen, Inder und unzählige Expats leben hier friedlich zusammen.

Nehmen Sie sich Zeit, um die Sehenswürdigkeiten zu erkunden. Neben den Petronas Twin Towers locken die Nationalmoschee, das Sultan Abdul Samad Building und das Nationalmuseum.

Auch für die vielen Einkaufszentren und grünen Parks sollten Sie sich Zeit nehmen. Die Batu Höhlen sind nur 20 bis 30 Autominuten entfernt. Verpassen Sie auch nicht den Nachtmarkt in Chinatown und die zahlreichen Streetfood-Stände.

Nachts verwandelt sich die Stadt in ein Lichtermeer – nicht umsonst trägt sie den Beinamen „Gartenstadt der Lichter". Genießen Sie das lebhafte Nachtleben in einem der angesagten Restaurants oder Bars in Bukit Bintang und auf der Bukit Changkat, wo sich eine Bar an die andere reiht. Der einfachste Weg dorthin führt über die Sky Bridge bei den Petronas Towers.

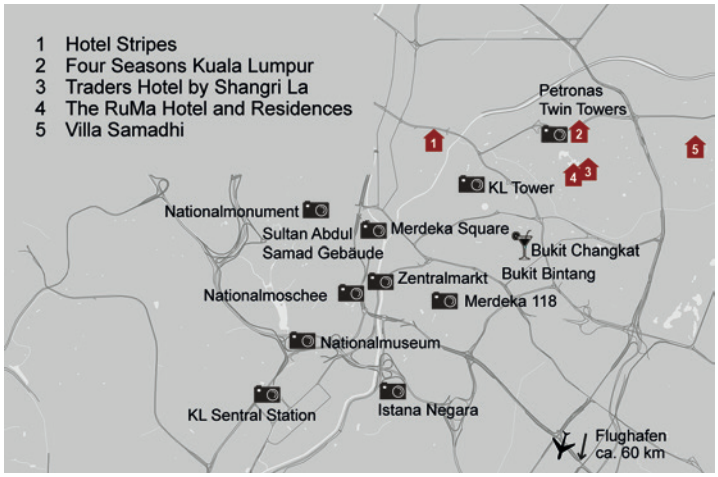



Stadterlebnis Kuala Lumpur

Halbtägig
Privattour, englisch- | deutschsprachig
Beginn: Täglich
ab | bis Hotel

Unterwegs zu Fuß und mit öffentlichen Verkehrsmitteln: Saloma Link Bridge, Viertel Kampung Baru, Little India, Uferbereiche Kuala Lumpurs, Fotostopp an den Petronas, Begegnungen mit Gemeinschaften und traditionellen Händlern, Kostproben von Kuih, Nasi Lemak, Roti Canai und Teh Tarik, Sin Sze Si Ya Tempel, Sri Mahamariamman Tempel, Masjid Jamek, Zusammenfluss von Klang und Gombak, Sultan Abdul Samad Gebäude

Tourdauer: ca. 09.00 - 13.00 Uhr oder ca. 14.00 Uhr bis 18.00 Uhr

Ab-Preise in € pro Person

	Code	2 Pers.	4 Pers.
Englisch	KUL0E10PH	112	89
Deutsch	KUL0E11PH	147	112



Streetfood Kuala Lumpur

Halbtägig
Privattour, englischsprachig
Beginn: Täglich
ab | bis Hotel

Entdecken Sie Kuala Lumpur bei einem genussvollen Streetfood-Rundgang. Mit Ihrem Guide besuchen Sie beliebte kulinarische Adressen – von Jalan Imbi mit chinesischen Spezialitäten bis zu einem traditionellen Mamak Shop. Zudem lernen Sie die Zubereitung typischer Snacks wie Popiah, Onde-Onde oder Roti Jala kennen und probieren Ihre Kreationen. Die Tour findet zu Fuß statt. Ab Hotel begleitet Ihre Reiseleitung Sie mit öffentlichen Verkehrsmitteln zum Ausgangspunkt.

Tourdauer: ca. 18.00 - 22.00 Uhr

Ab-Preise in € pro Person

	Code	2 Pers.	4 Pers.
Privat	KUL0E12PH	200	200



Batu Höhlen

Halbtägig
Privat- oder Gruppentour, englischsprachig
Beginn: Täglich
ab | bis Hotel

Entdecken Sie mit Ihrem Englisch sprechenden Fahrer die weltgrößte Zinnfabrik Royal Selangor Pewter und die weltberühmten Batu Höhlen. Die Kalksteinfelsen beherbergen einen Hindu-Tempel. Bevor Sie die 272 Stufen zum Haupttempel hinaufsteigen, blickt Sie der 42 Meter hohe, goldene Hindu-Gott Lord Murugan an. Oben angekommen erwartet Sie ein atemberaubender Blick auf die Skyline von Kuala Lumpur und ein paar freche Affen.

Tourdauer: ca. 09.00 - 12.30 Uhr oder 14.00 - 17.00 Uhr

Ab-Preise in € pro Person

	Code	2 Pers.	4 Pers.
Privat	KUL0E14PH	49	43
Gruppe	KUL0E14PH	35	35



Malakka

Ganztägig
Privattour, englischsprachig
Beginn: Täglich
ab | bis Hotel

Diese Tour führt Sie mit Ihrem Englisch sprechenden Fahrer in die historische Stadt Malakka (UNESCO Weltkulturerbe), die in den letzten Jahrhunderten von Portugiesen, Holländern und zuletzt Briten regiert wurde. Besuchen Sie das rosafarbene Stadthuys, den Cheng Hoon Teng Tempel, die portugiesische Festung Porta de Santiago und viele andere Sehenswürdigkeiten. Mittagessen in einem lokalen Restaurant inklusive.

Tourdauer: ca. 09.00 - 18.00 Uhr

Ab-Preise in € pro Person

	Code	2 Pers.	4 Pers.
Privat	KUL0E13PF	154	142

Tagesaktuelle Bestpreise und Preise weitere Personen auf Anfrage. Obligatorische oder saisonale Zuschläge möglich.







Hotel Stripes Kuala Lumpur

D DESIGN

Das zur Marriott Autograph Collection gehörende Hotel besticht durch sein einzigartiges Flair, seinen Art-Deco-Stil und seinen Charakter in unmittelbarer Nähe zum Stadtzentrum. Die Dachterrasse mit Pool und Rooftop-Bar bietet einen einzigartigen Blick auf die Skyline von Kuala Lumpur und lädt zum Verweilen ein. Die Brasserie 25 versprüht rustikalen Charme. Mit seinen Arkaden aus rotem Backstein, den kupfernen Sputnik-Kronleuchtern aus der Jahrhundertwende und den dunklen Holzböden bietet das Restaurant und die Bar auf Ebene 1 eine dramatische und zugleich entspannte Atmosphäre.

Zimmer & Ausstattung
184 Zimmer und Suiten verfügen über Sitzbereich, Bad mit Dusche, Klimaanlage, TV, Telefon, WiFi, Kaffee-|Teekocher, Safe

- Deluxe-Zimmer (D3) | 30 qm | max. 3 Erw. bzw. 2 Erw. und 1 Kind 0-11 Jahre im King-Zimmer und max. 2 Personen im Twin-Zimmer
- Studio (S1) | 38 qm | max. 3 Erw. bzw. 2 Erw. und 1 Kind 0-11 Jahre | Sofabett

Essen & Trinken
1 Restaurant
1 Rooftop-Bar

Freizeit & Unterhaltung
Infinitypool
24 Stunden-Fitnessbereich

Lage
Kuala Lumpur | Stadtzentrum | Chow Kit
Entfernungen: Flughafen ca. 60 Fahrminuten, JKL-Station Dang Wangi ca. 6 Gehminuten, Merdeka Platz ca. 20 Gehminuten, Petronas Türme ca. 25 Gehminuten, Restaurants ca. 5 Gehminuten

Tischler Tipp
Wunderschöner Infinity-Pool auf dem Dach mit Blick auf den KL Tower. Verpassen Sie nicht die trendige Rooftop-Bar mit kreativen Variationen von Infused Gin!



Ab-Preise in € pro Person | Nacht inkl. Frühstück **KUL0H1403**

		Saison
	Code	01.11. - 31.10.
Deluxe-Zimmer	D3	DZ 63 | EZ 126
Studio	S1	DZ 81 | EZ 162

Tagesaktuelle Bestpreise, weitere Zimmerkategorien und Specials auf Anfrage | Transferinformationen ab Seite 333.


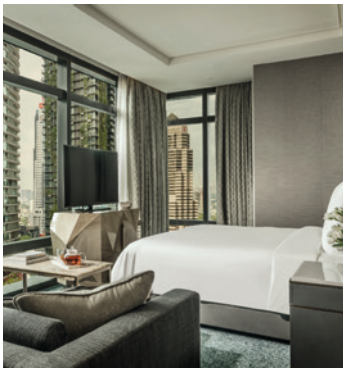



Four Seasons Kuala Lumpur

Mit seiner Kombination aus gehobener Gastronomie, modernen Zimmern und dem Four Seasons Service spiegelt dieses Luxushotel den Erfolg und Stil dieser aufstrebenden Stadt wider. Ein Hotel für höchste Ansprüche in bester Lage, neben den Petronas Türmen.

Zimmer & Ausstattung
236 Zimmer und verfügen über Bad mit Dusche, Klimaanlage, TV, Telefon, WiFi, iPad, Minibar, Kaffee-|Teekocher, Safe

- City View-Zimmer (D1) | 52 qm | max. 3 Erw. bzw. 2 Erw. und 1 Kind 0-11 Jahre | Stadtblick
- Pool Garden View-Zimmer (D2) | 57 qm | max. 3 Erw. bzw. 2 Erw. und 1 Kind 0-11 Jahre | 8. - 18. Etage | Pool- & Skylineblick
- Premier Park View-Zimmer (D3) | 58 qm | max. 3 Erw. bzw. 2 Erw. und 1 Kind 0-11 Jahre | 8.-12. Etage | Parkblick

Essen & Trinken: 3 Restaurants, 1 Poolbar & Grill, 1 Bar

Freizeit & Unterhaltung
Rooftop-Swimmingpool, Fitnessbereich, Spa

Lage: Kuala Lumpur | Stadtzentrum. Entfernungen: Flughafen 70 Fahrminuten, Petronas 5 Gehmin., JKL-Station KLCC ca. 5 Gehmin.

Ab-Preise in € pP | N **KUL0H1500**

z.B. Feb	Code	Verpfl.	DZ	EZ
City View	D1	ÜF	217	434
Park View	D3	ÜF	237	474

The RuMa Hotel and Residences

Das moderne RuMa liegt im Herzen des Goldenen Dreiecks von Kuala Lumpur, nur wenige Schritte von den Petronas Twin Towers entfernt. Der Name bedeutet auf Malaiisch „Zuhause“. Als ruhiger Rückzugsort inmitten der Hektik der Innenstadt ist es ein Hotel, das die Intimität eines Zuhauses widerspiegelt.

Zimmer & Ausstattung
253 Zimmer und Suiten verfügen über Bad mit Regendusche, Klimaanlage, TV, Telefon, WiFi, Minibar, Kaffee-|Teekocher, Safe

- Deluxe-Zimmer (D1) | 43 qm | max. 2 Erw. und 1 Kind 0-11 Jahre | Stadtblick
- Corner Twin Towers View-Studio (D3) | 45 qm | max. 2 Erw. und 1 Kind 0-11 Jahre | Petronas-Blick

Essen & Trinken: 2 Restaurants, 1Lobby-Bar 1 Pool-Bar

Freizeit & Unterhaltung
Infinitiypool, Fitnessbereich, Spa, Friseur | teilweise gegen Gebühr

Lage: Kuala Lumpur | Stadtzentrum | Golden Triangle. Entfernungen: Flughafen 70 Fahrminuten, Petronas Türme ca. 12 Gehminuten, JKL-Station KLCC ca. 10 Gehminuten, Restaurants ca. 10 Gehminuten, Bukit Bintang ca. 20 Gehminuten

Ab-Preise in € pP | N **KUL0H1501**

z.B. Feb	Code	Verpfl.	DZ	EZ
Deluxe	D1	ÜF	117	234
Studio	D3	ÜF	147	294


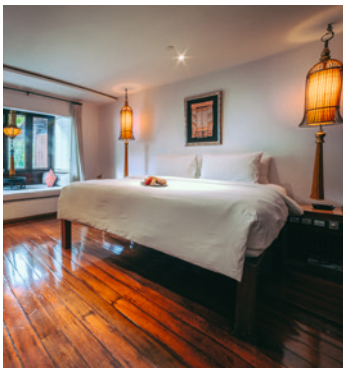

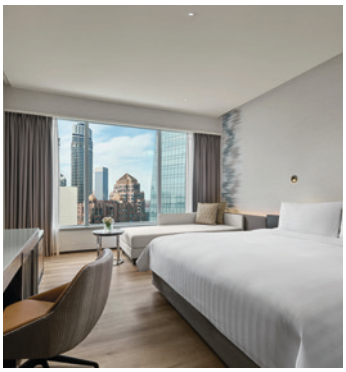

Villa Samadhi

Das Boutique-Hotel Villa Samadhi im modernen asiatischen Design besticht durch seine entspannte Atmosphäre. Entspannen Sie nach einem erlebnisreichen Tag im lebhaften Stadtzentrum am Lagunen-Außenpool oder lassen Sie sich im hoteleigenen Restaurant mit landestypischen Gerichten verwöhnen.

Zimmer & Ausstattung
21 Zimmer verfügen über Sitzbereich, Bad mit Regendusche, Klimaanlage, TV, WiFi, Minibar, Kaffee-|Teekocher, Safe

- Crib-Zimmer (D1) | ca. 50 qm | max. 2 Erwachsene
- The Loft (D3) | ca. 90 qm | max. 2 Erwachsene | privater Plunge-Pool im Außenbereich

Essen & Trinken: Restaurant mit Bar

Freizeit & Unterhaltung
Swimmingpool, Spa, Ausflüge | gegen Geb.

Lage
Kuala Lumpur | Thaman U-That | Zentrumsnah. Entfernungen: Flughafen ca. 60 Fahrminuten, Petronas Türme ca. 20 Fahrminuten, Bushaltestelle ca. 6 Gehminuten, Restaurants ca. 15 Gehminuten

Hinweis: Kinder ab 12 Jahren willkommen

Ab-Preise in € pP | N **KUL0H1400**

z.B. Feb	Code	Verpfl.	DZ	EZ
Crib	D1	ÜF	103	206
Loft	D3	ÜF	191	382

Traders Hotel by Shangri-La

Im Herzen von Kuala Lumpur, nur wenige Gehminuten von den Petronas Twin Towers entfernt, ist dieses Hotel der ideale Ausgangspunkt, um die Stadt zu erkunden. Eine der schönsten Skybars Kuala Lumpurs wartet ebenfalls auf einen Besuch.

Zimmer & Ausstattung
571 Zimmer und Suiten verfügen über Bad mit Dusche, Klimaanlage, TV, Telefon, WiFi, Kühlschrank, Kaffee-|Teekocher, Safe

- Deluxe-Zimmer (D1) | 32 qm | max. 2 Erw. und 1 Kind 0-11 Jahre | Stadtblick
- Deluxe Twin Towers View-Zimmer (D2) | 32 qm | max. 2 Erw. und 1 Kind 0-11 Jahre | Petronasblick
- Traders Club Twin Towers View-Zimmer (D3) | 32 qm | max. 2 Erw. und 1 Kind 0-11 Jahre | Club Lounge Zugang | Petronasblick

Essen & Trinken: 2 Restaurants, 1 Skybar

Freizeit & Unterhaltung
Swimmingpool, Fitnessbereich, Spa, Sauna, Dampfbad | teilweise gegen Gebühr

Lage
Kuala Lumpur | Stadtzentrum | Golden Triangle. Entfernungen: Flughafen 70 Fahrminuten, Petronas Türme 8 Gehminuten, JKL-Station KLCC ca. 12 Gehminuten

Ab-Preise in € pP | N **KUL0H1401**

z.B. Feb	Code	Verpfl.	DZ	EZ
Deluxe	D1	ÜF	83	166
Tower View	D2	ÜF	96	192

Tagesaktuelle Bestpreise, weitere Zimmerkategorien und Specials auf Anfrage | Transferinformationen ab Seite 333.



Inseln & Strände im Westen

Langkawi
Das Badeparadies besteht aus einer Gruppe von 99 tropischen Inseln, die eine geologische Geschichte von 500 Millionen Jahren aufweisen. Der gesamte Archipel erstreckt sich über eine Fläche von 48.000 Hektar. Wassersportler kommen hier voll auf ihre Kosten, denn Langkawi bietet nicht nur herrliche Sandstrände, sondern auch hervorragende Bedingungen zum Schwimmen. Neben Sonne, Strand und Meer gibt es aber noch viele weitere Aktivitäten zu Wasser und zu Land zu entdecken. Übrigens: Die tropische Inselgruppe wurde von der Regierung zur Duty-Free-Zone erklärt. Alle auf den Inseln verkauften Waren sind von Zöllen und Steuern befreit.

Penang
Penang ist die älteste britische Siedlung in Malaysia und ein Schmelztiegel der Kulturen. Sie ist über eine Brücke mit dem Festland verbunden. Den Charme vergangener Zeiten entdeckt man am besten bei einem Spaziergang durch Georgetown, die bunte und multikulturelle Hauptstadt Penangs. Anschließend können Sie sich an einem der langen Sandstrände entspannen oder die einheimischen Köstlichkeiten an den Ständen am Gurney Drive probieren.

Pangkor Laut
Diese paradiesische Privatinsel ist der ideale Ort für Naturliebhaber und Ruhesuchende. Sie erwartet tropischer Regenwald, unberührte Natur und ein wunderschöner Sandstrand. Auf der Insel gibt es nur ein Hotel: das Pangkor Laut Resort. Hier können Sie luxuriöse und erholsame Tage verbringen.

Klimatabelle Westküste

Ø Werte	Jan	Feb	März	Apr	Mai	Juni	Juli	Aug	Sep	Okt	Nov	Dez
Temperatur °C	30	31	33	33	32	32	32	32	32	31	31	31
Regentage	4	4	8	12	16	15	16	17	18	19	15	7
Wasser °C	27	28	28	29	29	29	28	28	28	28	28	27





Langkawi Radtour

Halbtägig
Gruppentour, englischsprachig
Beginn: Täglich, ab | bis Hotel Langkawi

Entdecken Sie die Schönheit der Insel Langkawi bei einer Radtour (ca. 18km | 4h | flache Straßen). Sie radeln durch malerische Landschaften und gewinnen einen Einblick in das tägliche Dorfleben, während Sie durch malaiische Kampungs, über Kautschukplantagen und Reisfelder fahren. Zu den Höhepunkten der Tour zählen ein Fischerdorf, der lokale Markt und die Stände mit Gamat (Seegurken).
Inberiffen: Transfer ab/bis Hotel, Fahrradmiete, Fahrradhelm, Snacks und Wasser unterwegs
Teilnehmerzahl: min. 2 , max. 8 Pers.
Mindestalter: 16 J. wegen Fahrradgröße

Tourdauer: ca. 08.30 - 15.30 Uhr

Ab-Preise in € pro Person

	Code	2 Pers.	4 Pers.
Gruppe	LGK0E14PH	57	57



Inselhüpfen Langkawi

Halbtägig
Gruppentour, englischsprachig
Beginn: Täglich, ab | bis Hotel Langkawi

Erleben Sie die Inselwelt Langkawis bei einem abwechslungsreichen Inselhüpfen durch den tropischen Archipel. Drei ganz unterschiedliche Eilande zeigen Ihnen die Vielfalt dieser besonderen Region. Den Auftakt bildet Dayang Bunting Island, eine üppig grüne Insel mit einem sagenumwobenen Süßwassersee. Anschließend geht es weiter nach Singa Besar, wo mit etwas Glück majestätische Adler über dem Wasser kreisen. Zum Abschluss erwartet Sie Beras Basah Island – ein idyllisches Postkartenmotiv mit hellem Sand, türkisfarbenem Meer und entspanntem Inselflair.
Mindestteilnehmerzahl: 2 Personen

Tourdauer: ca. 09.00 - 12.30 Uhr

Ab-Preise in € pro Person

	Code	2 Pers.	4 Pers.
Gruppe	LGK0E13PH	70	70



Kek Lok Si Tempel & Penang Hill

Halbtägig
Privattour, englischprachig
Beginn: Täglich , ab | bis Hotel Penang

Von Ihrem Hotel aus bringt Sie Ihr Englisch sprechender Fahrer zum Kek Lok Si Tempel. Er liegt etwas außerhalb von Georgetown auf einem Hügel und ist der größte buddhistische Tempel Malaysias. Der imposante Tempel beherbergt eine Pagode mit 10.000 Buddhas und eine 30 Meter hohe Kuan Yi Statue. Anschließend fahren Sie zum Penang Hill, dem höchsten Berg der Insel. Eine Seilbahn bringt Sie zur Spitze des Hügels. Oben erwartet Sie ein toller Ausblick. Mittagessen inklusive.

Tourdauer: ca. 09.00 - 14.00 Uhr

Ab-Preise in € pro Person

	Code	2 Pers.	4 Pers.
Privat	PEN0E10PH	87	75



Street Art Georgetown

Halbtägig
Privattour, englischprachig
Beginn: Täglich, ab | bis Hotel Penang

Die Straßenkunst in Georgetown gehört zweifellos zu den beliebtesten Sehenswürdigkeiten der Stadt. Das Besondere an der Street Art in Penang ist, dass echte Gegenstände mit Graffiti vermischt werden. Begleiten Sie Ihren Englisch sprechenden Fahrer auf einer Tour durch die Gassen von Georgetown und entdecken Sie die farbenfrohen Werke unter anderem bei einer Trishaw-Fahrt. Das eine oder andere besondere Erinnerungsfoto ist garantiert.

Tourdauer: ca. 09.00 - 12.30 Uhr

Ab-Preise in € pro Person

	Code	2 Pers.	4 Pers.
Privat	PEN0E11PH	72	71

Tagesaktuelle Bestpreise und Preise weitere Personen auf Anfrage. Obligatorische oder saisonale Zuschläge möglich.













The Datai, Langkawi

LUXUS GOLF

Dieses einzigartige Luxushotel gehört zu den „Leading Hotels of the World“ und zählt zu den besten Hotels in Malaysia. Es liegt am ca. 1,5 km langen, weitläufigen Traumstrand der Datai Bay und ist eingebettet in einen tropischen Regenwald. Holz, schwarzer Granit und weißer Marmor schaffen ein einzigartiges Design. Individueller Service, eine perfekte Umgebung und herrliche Ausblicke auf die zahlreichen Inseln des Langkawi Archipels zeichnen dieses elegante und luxuriöse Resort aus.

Zimmer & Ausstattung
121 Zimmer, Suiten und Villen verfügen über Sitzbereich, Bad mit Dusche, Badewanne, Klimaanlage, TV, Telefon, WiFi, Minibar, Kaffee-|Teekocher, Safe, Balkon|Terrasse

- Canopy Deluxe-Zimmer (D1) | 63 qm | max. 3 Erw. bzw. 2 Erw. und 2 Kinder 0-11 Jahre | Hauptgebäude
- Rainforest-Villa (Z1) | 123 qm | max. 3 Erw. bzw. 2 Erw. und 2 Kinder 0-11 Jahre | im Dschungel
- Rainforest Pool-Vila (Z2) | 175 qm | max. 3 Erw. | privater Pool | im Dschungel
- 1 Bedroom Beach-Villa (Z3) | 350 qm | max. 3 Erw. bzw. 2 Erw. und 1 Kind 0-11 Jahre | Butler-Service | privater Pool | Strandzugang

Essen & Trinken
3 Restaurants, 1 Beach Club mit Bar, 1 Lounge

Freizeit & Unterhaltung
2 Swimmingpools, Fitnessbereich, Spa, Yoga, Tennis, Schnorcheln, Kajak, Segeln, Windsurfen, Ausflüge, Kochkurse | teilw. gegen Geb.

Lage
Langkawi | Datai Bay | Hang- & Strandlage
Entfernungen: Flughafen ca. 40 Fahrminuten, Golfplatz The Els Club Teluk ca. 7 Fahrminuten, Pantai Cenang ca. 50 Fahrminuten

Tischler Tipp
Besuchen Sie das Nature Center und erfahren Sie mehr über den Dschungel und die Unterwasserwelt und wie sich das Resort in Artenschutz einsetzt.

Ab-Preise in € pro Person | Nacht inkl. Frühstück LGK0H2500

	Code	Nebensaison z.B. 01.05. - 09.07.	Hauptsaison z.B. 10.07. - 22.08.
Canopy Deluxe	D1	DZ 372 | EZ 744	DZ 463 | EZ 926
Rainforest-Villa	Z1	DZ 475 | EZ 950	DZ 590 | EZ 1180

The Danna Langkawi Resort & Villas

LUXUS

Das elegante Boutique-Hotel ist umgeben von einem weißen Sandstrand, einer schönen Marina und tropischem Regenwald. Mit seiner reizvollen Mischung aus lokaler Architektur und britischem Kolonialstil ist das Danna der Inbegriff von Luxus und Komfort.

Zimmer & Ausstattung
123 Zimmer verfügen über Bad mit Regendusche, Badewanne, Klimaanlage, Smart-TV, WiFi, Minibar, Kaffee-|Teekocher, Safe, Balkon|Terrasse

- Merchant Hill View-Zimmer (D1) | 60 qm | max. 3 Erw. bzw. 2 Erw. und 1 Kind 0-11 Jahre | Bergblick
- Grand Marina View-Zimmer (D3) | 75 qm | max. 3 Erw. bzw. 2 Erw. und 1 Kind 0-11 Jahre | Marinablick
- Princess Beach-Villa (Z1) | 490 qm | max. 4 Erw. bzw. 2 Erw. und 2 Kinder 0-11 Jahre | Wohn-|Schlafbereich | privater Infinitypool Strandnähe | Meerblick

Weitere Kategorien (Viceroy Meerblick-Zimmer, Meerblick-Suite, 2-Schlafzimmer-Suite) auf Anfrage

Essen & Trinken
3 Restaurants, 1 Bar, 1 Zigarren-Lounge, 1 Café

Freizeit & Unterhaltung
Infinitypool, Kinderpool, Fitnessbereich, Billard, Fahrradverleih, Yoga, Kochkurse, Bibliothek, Wassersport mit Kajak und Tretboot, Spa, Kids Club (4-11 Jahre) | teilweise gegen Gebühr

Lage
Langkawi | Pantai Kok | Strandlage
Entfernungen: Flughafen ca. 15 Fahrminuten, Pantai Cenang ca. 15 Fahrminuten

Ab-Preise in € pro Person | Nacht inkl. Frühstück LGK0H2502

	Code	Nebensaison z.B. 01.11. - 21.12.	Hauptsaison z.B. 01.07. - 31.08.
Merchant-Zimmer	D1	DZ 235 | EZ 470	DZ 288 | EZ 576
Princess-Villa	Z1	DZ 845 | EZ 1690	DZ 912 | EZ 1824

Tagesaktuelle Bestpreise, weitere Zimmerkategorien und Specials auf Anfrage | Transferinformationen ab Seite 333.

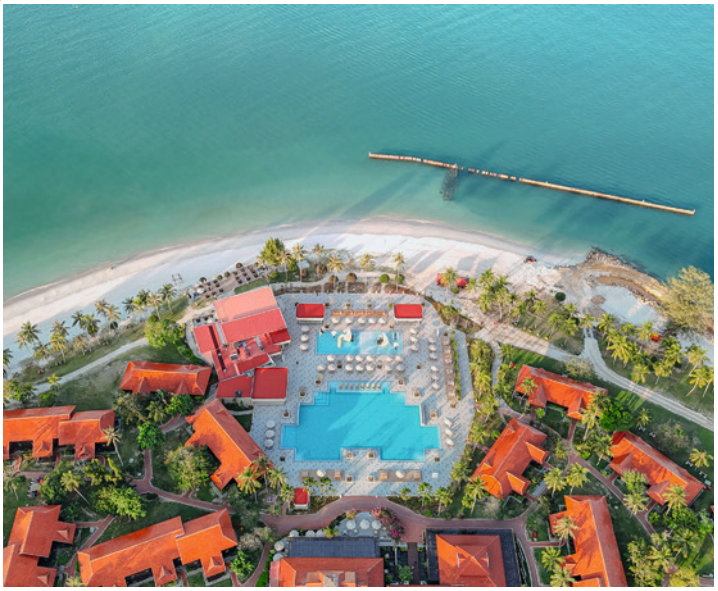









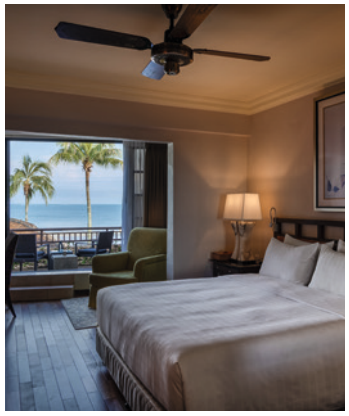

Pelangi Beach Resort & Spa

FAMILIE

Das Pelangi Beach Resort & Spa Langkawi liegt direkt am lebhaften Pantai Cenang und verbindet traditionellen malaiischen Charme mit modernem Komfort. Die im rustikalen Stil gestalteten Chalets verteilen sich auf einer weitläufigen, rund 14 Hektar großen Anlage entlang des Strandes. Für kulinarische Abwechslung sorgen drei Restaurants, zwei Bars und eine Lounge.

Zimmer & Ausstattung
358 Zimmer verteilen sich auf 51 ein- bis zweistöckige Chalets und verfügen über Sitzbereich, Bad mit Regendusche, Klimaanlage, TV, Telefon, WiFi, Minibar, Kaffee-|Teekocher, Safe, Balkon|Terrasse

- Garden Terrace-Zimmer (D1) | 46 qm | max. 3 Erw. bzw. 2 Erw. und 2 Kinder 0-11 Jahre | Gartenblick
- Pool Terrace-Zimmer (D2) | 46 qm | max. 3 Erw. bzw. 2 Erw. und 2 Kinder 0-11 Jahre | Poolnähe
- Island View-Zimmer (D3) | 46 qm | max. 3 Erw. bzw. 2 Erw. und 2 Kinder 0-11 Jahre | Strandblick
- Family Garden Terrace-Zimmer (D4) | 55 qm | max. 3 Erw. bzw. 2 Erw. und 2 Kinder 0-11 Jahre | Gartenblick

Weitere Zimmerkategorien (Lakefront, Sea View, Family Island View) auf Anfrage

Essen & Trinken
3 Restaurants, 2 Bars, 1 Lounge

Freizeit & Unterhaltung
2 Swimmingpools, davon einer mit Kinderrutsche, Fitnessbereich, Spa, Yoga, Tennis, Golf in der Nähe, Kids Club mit Tierfarm

Lage
Langkawi | Cenang Beach | Strandlage
Entfernungen: Flughafen ca. 15 Fahrminuten, Restaurants ca. 5-10 Gehminuten

Tischler Tipp
Familien mit Kindern sind hier bestens aufgehoben. Nicht nur der Kinderpool bietet genügend Action für die Kleinen, auch der Kiki-Club mit täglichen Aktivitäten sorgt für Unterhaltung.

Ab-Preise in € pro Person | Nacht inkl. Frühstück LGKOH2501

	Code	Nebensaison z.B. 15.02. - 31.03.	Hauptsaison z.B. 01.07. - 31.08.
Garden Terrace-Zimmer	D1	DZ 158 | EZ 316	DZ 186 | EZ 372
Island View-Zimmer	D4	DZ 193 | EZ 386	DZ 220 | EZ 440

Casa del Mar

B BOUTIQUE

Das im Stil einer spanischen Hacienda erbaute und sehr ansprechend gestaltete Boutique-Hotel liegt am Strand von Pantai Cenang auf Langkawi. Das kleine, besondere Hotel ist ideal für Ruhesuchende, die Restaurants, Einkaufs- und Unterhaltungsmöglichkeiten in der Nähe nicht missen möchten.

Zimmer & Ausstattung
34 Zimmer verfügen über Sitzbereich, Bad mit Dusche, Klimaanlage, TV, Telefon, WiFi, Minibar, Kaffee-|Teekocher, Safe, Balkon|Terrasse

- Casa Sea View Studio-Suite (U1) | 37 qm | max. 2 Erwachsene | Meerblick
- Casa Beachfront Studio-Suite (U2) | 37 qm | max. 2 Erwachsene | Strandnähe
- Casa Sea View Junior-Suite (U3) | 60 qm | max. 2 Erwachsene | Meerblick

Weitere Suitenkategorie (Casa Seaview Deluxe-Suite) auf Anfrage

Essen & Trinken
1 Restaurant
1 Poolbar

Freizeit & Unterhaltung
Swimmingpool, Spa, Ausflüge | teilweise gegen Gebühr

Lage
Langkawi | Cenang Beach | Strandlage
Entfernungen: Flughafen ca. 15 Fahrminuten, Restaurants ca. 5 Gehminuten

Hinweis
Kinder sind ab 12 Jahren im Resort willkommen

Tischler Tipp
Kleines, sehr beliebtes Resort, frühes Buchen lohnt sich!

Ab-Preise in € pro Person | Nacht inkl. Frühstück LGKOH2400

	Code	Nebensaison z.B. 01.11. - 30.11.	Hauptsaison z.B. 01.12. - 31.03.
Sea View Studio-Suite	U1	DZ 145 | EZ 290	DZ 166 | EZ 332
Sea View Junior-Suite	U3	DZ 184 | EZ 368	DZ 227 | EZ 454

Tagesaktuelle Bestpreise, weitere Zimmerkategorien und Specials auf Anfrage | Transferinformationen ab Seite 333.

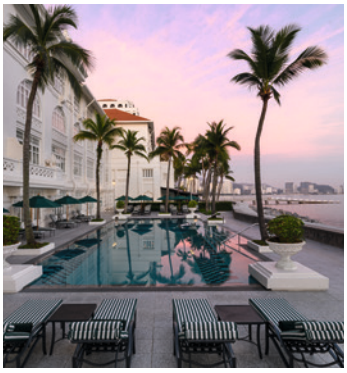
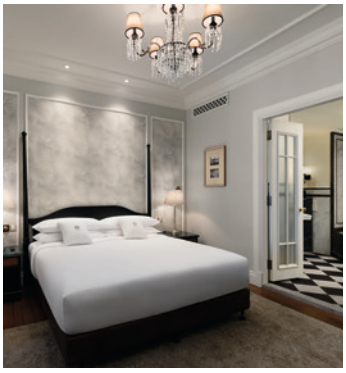



Eastern & Oriental

Das E&O gilt als Grande Dame der historischen Hotels und wurde 1885 von den berühmten Brüdern Sarkies gegründet, zu deren architektonischen Wahrzeichen das Raffles Hotel in Singapur zählt. Im 2019 aufwendig renovierten Heritage Wing genießen die Gäste exklusive Privilegien, im Victory Annexe Wing (2013) modernen Komfort.

Zimmer & Ausstattung
230 Suiten verfügen über Bad mit Dusche, Klimaanlage, TV, Telefon, WiFi, Minibar, Kaffee-|Teekocher, Safe, max. 3 Erw. bzw. 2 Erw. und 2 Kinder 0-11 Jahre

- Victory Annexe Studio-Suite (U1) | 55 qm | Victory Annexe Wing | Balkon
- Premier-Suite (U4) | 58 qm | Heritage Wing | Balkon oder Terrasse | Meerblick

Essen & Trinken: 3 Restaurants, 1 Cafe, 1 Bar

Freizeit & Unterhaltung
2 Swimmingpools, Fitnessbereich, Spa

Lage: Insel Penang | Georgetown. Entfernungen: Flughafen ca. 40 Fahrminuten, Altstadt ca. 20 Gehminuten, Strand Ferringhi ca. 30 Fahrminuten

Tischler Tipp: An der Rezeption im Heritage Wing wurde die Londoner Hotelszene für den Hollywoodfilm „Crazy Rich Asians“ gedreht.

Ab-Preise in € pP | N **PEN0H1500**

z.B. März	Code	Verpfl.	DZ	EZ
Victory	U1	ÜF	102	204
Premier	U4	ÜF	138	276

Seven Terraces Hotel

Das Seven Terraces liegt im historischen Herzen von Georgetown und verbindet restaurierte anglo-chinesische Handelshäuser mit der Atmosphäre der Peranakan-Kultur. Antike Möbel, kunstvolle Details und ein ruhiger Innenhof prägen das stilvolle Boutique-Hotel. Viele Sehenswürdigkeiten der UNESCO-Altstadt sind bequem zu Fuß erreichbar.

Zimmer & Ausstattung
18 Suiten verfügen über Bad mit Dusche, Klimaanlage, TV, WiFi, Minibar, Kaffee-|Teekocher, Safe, WhatsApp-Concierge

- Terrace Duplex-Suite (U1) | 80 qm | max. 3 Erw. bzw. 2 Erw. und 1 Kind 6-11 Jahre
- Stewart-Apartment (U2) | 100 qm | max. 5 Erw. bzw. 4 Erw. und 1 Kind 6-11 Jahre | 2 getrennte Schlafzimmer | 2 getrennte Badezimmer

Essen & Trinken: 1 Restaurant

Freizeit & Unterhaltung: Swimmingpool

Lage: Insel Penang | Georgetown | Altstadt Entfernungen: Flughafen ca. 50 Fahrminuten, Strand Ferringhi ca. 40 Fahrminuten, Restaurants ca. 5-10 Gehminuten

Tischler Tipp: Im hoteleigenen Restaurant Kebaya lässt es sich hervorragend dinieren.

Hinweis: Kinder ab 6 Jahren willkommen.

Ab-Preise in € pP | N **PEN0H1400**

z.B. Nov	Code	Verpfl.	DZ	EZ
Suite	U1	ÜF	96	192
Apartment	U2	ÜF	162	324


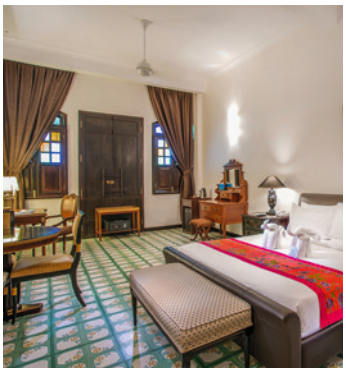

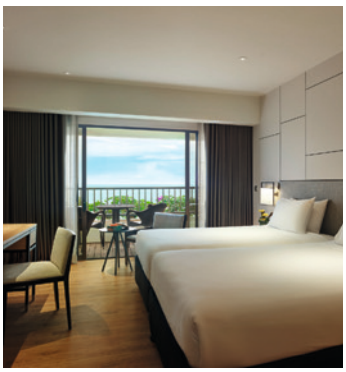

Areca Hotel Penang

Am Rande der UNESCO-World-Heritage-Zone ist das nach der Areca Palme benannte Hotel ideal gelegen, die Altstadt und Sehenswürdigkeiten Georgetowns zu erkunden. Für das Boutique-Hotel wurde ein historisches Handelshaus mit zwölf Läden behutsam umgebaut und renoviert.

Zimmer & Ausstattung
48 Zimmer verfügen über Bad mit Dusche, Klimaanlage, TV, Telefon, WiFi, Minibar, Kaffee-|Teekocher, Safe

- Heritage-Zimmer (D1) | 40 qm | max. 2 Erw. und 1 Kind 0-12 Jahre
- Family-Suite (U1) | 48 qm | max. 4 Erw. bzw. 3 Erw. und 1 Kind 0-12 Jahre

Weitere Zimmerkategorien (Garden, Heritage Loft) auf Anfrage

Essen & Trinken
Café-Restaurant

Freizeit & Unterhaltung
Kinderspielzimmer, Ausflüge gegen Gebühr

Lage
Insel Penang | Georgetown | Stadtzentrum Entfernungen: Flughafen ca. 30 Fahrminuten, Altstadt ca. 10 Gehminuten, Strand Ferringhi ca. 35 Fahrminuten

Ab-Preise in € pP | N **PEN0H1300**

z.B. Feb	Code	Verpfl.	DZ	EZ
Heritage	D1	ÜF	45	90
Family	U1	ÜF	71	142

Parkroyal Penang

Das idyllische Strandresort an der Nordwestküste von Penang liegt inmitten tropischer Vegetation und bietet einen Panoramablick auf das Meer. Die historische Stadt Georgetown ist nur 40 Autominuten entfernt.

Zimmer & Ausstattung
310 Zimmer verfügen über Bad mit Dusche, Klimaanlage, TV, Telefon, WiFi, Minibar, Kaffee-|Teekocher, Safe

- Superior-Zimmer (D1) | 28 qm | max. 2 Erw. und 1 Kind 0-11 Jahre
- Deluxe Sea Facing-Zimmer (D2) | 33 qm | max. 3 Erw. bzw. 2 Erw. und 2 Kinder 0-11 Jahre
- Premier Sea View-Zimmer (D3) | 34 qm | max. 2 Erw. und 1 Kind 0-11 Jahre | Balkon | Meerblick

Essen & Trinken: 2 Restaurants, 1 Bar, 1 Sunsetbar

Freizeit & Unterhaltung
2 Swimmingpools, einer mit Wasserrutschen, Fitnessbereich, Spa, Kids Club (4-12 Jahre), Ausflüge | teilweise gegen Gebühr

Lage
Insel Penang | Batu Feringghi | Strandlage Entfernungen: Flughafen ca. 55 Fahrminuten, Georgetown Altstadt ca. 40 Fahrminuten, Restaurants 5-10 Gehminuten

Ab-Preise in € pP | N **PEN0H2401**

z.B. März	Code	Verpfl.	DZ	EZ
Superior	D1	ÜF	87	174
Premier Sea View	D3	ÜF	116	232

Tagesaktuelle Bestpreise, weitere Zimmerkategorien und Specials auf Anfrage | Transferinformationen ab Seite 333.







Pangkor Laut Resort

LUXUS

Das luxuriöse Pangkor Laut Resort, das zu den „Small Luxury Hotels of the World" gehört, nimmt nur einen kleinen Teil der paradiesischen Insel Pangkor Laut ein und ist umgeben von tropischem Regenwald und unberührter Natur. Es gibt Villen am Hang und am Strand sowie Villen, die auf Stelzen ins Wasser gebaut sind. Die Einrichtung besticht durch edles Design und schlichte Eleganz. Die Emerald Bay, eine der schönsten Buchten der Umgebung, ist der Badestrand des Pangkor Laut Resorts. Die Bucht ist bequem mit dem hoteleigenen Buggy zu erreichen.

Zimmer & Ausstattung
140 Villen verfügen über Sitzbereich, Bad mit Dusche, Badewanne, Klimaanlage, Ventilator, Telefon, WiFi, Minibar, Kaffee-|Teekocher, Safe, Balkon|Terrasse

- Tropical Garden-Villa (Z1) | 71 qm | max. 2 Erw. und 2 Kinder 0-11 Jahre | Gartenblick
- Tropical Hill-Villa (Z2) | 71 qm | max. 2 Erw. und 2 Kinder 0-11 Jahre | Hanglage | Meerblick
- Beach-Villa (Z3) | 95 qm | max. 2 Erw. und 2 Kinder 0-11 Jahre | Strandnähe
- Sea-Villa (Z4) | 55 qm | max. 2 Personen ab 12 Jahren | auf Stelzen über Wasser | Meerblick

Essen & Trinken
3 Restaurants, 2 Bars, 1 Beach Club

Freizeit & Unterhaltung
2 Swimmingpools, Fitnessbereich, Spa Village, Tennis, Squash, Kajak, Standup-Paddle, Hochseefischen, Sunset Cruises, Ausflüge und Dschungelwanderungen | teilw. gegen Geb.

Lage
Privatinsel Pangkor Laut | Strandlage
Entfernungen: Lumut Hafen auf dem Festland ca. 20 Bootsminuten, Flughafen Kuala Lumpur ca. 4.5h Fahrzeit (Boot & Auto)

Hinweise
Der Strand und das Meer auf der Seite der Beach- und Sea-Villen sind nicht zum Baden geeignet. Der wunderschöne Badestrand an der Emerald Bay befindet sich auf der anderen Seite der Privatinsel.

Wir empfehlen, Vollpension ab ca. € 80 p.P. |Nacht bereits im Voraus zu buchen.

Tischler Tipp
Das Hotel bietet täglich kostenlose Dschungelwanderungen an. Alle Villen wurden bis Juli 2025 umfassend renoviert.



Ab-Preise in € pro Person | Nacht inkl. Frühstück **PKG0H2500**

		Nebensaison	Hauptsaison
	Code	z.B. 06.01. - 30.06.	z.B. 01.07. - 31.08.
Tropical Garden-Villa	Z1	DZ 142 | EZ 284	DZ 174 | EZ 348
Sea-Villa	Z4	DZ 250 | EZ 500	DZ 282 | EZ 564

Tagesaktuelle Bestpreise, weitere Zimmerkategorien und Specials auf Anfrage | Transferinformationen ab Seite 333.

Inseln & Strände im Osten

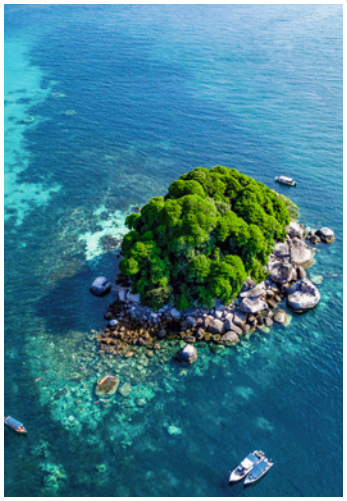







Perhentian
Vor der Nordostküste Malaysias liegen die Perhentian Islands wie kleine tropische Rückzugsorte im Südchinesischen Meer. Feiner Sand, türkisblaues Wasser und dicht bewachsene Hügel prägen das Bild der beiden Hauptinseln Perhentian Besar und Perhentian Kecil. Die Atmosphäre ist entspannt und naturnah: Boote ersetzen Straßen und der Tagesrhythmus richtet sich nach Sonne, Meer und Gezeiten. Die Unterwasserwelt mit ihren farbenfrohen Korallen, Schildkröten und zahlreichen tropischen Fischarten ist besonders reizvoll und ideal zum Schnorcheln und Tauchen.

Dungun
Ein sichelförmiger Strand mit goldenem Sand, im Schatten hoher Palmen gelegen und mit Blick auf das türkisblaue Meer. Wer Ruhe und Erholung sucht, ist an dieser unberührten Ostküste genau richtig. Von März bis September haben Schnorchler und Taucher beste Sicht. Aufgrund der strengen religiösen Vorschriften im Bundesstaat Terengganu ist der Alkoholkonsum auf das Resort beschränkt.

Kuantan:
Die Stadt Kuantan liegt an der Mündung des gleichnamigen Flusses ins Südchinesische Meer. Hier gehören Segeln, Windsurfen und Wasserski zum Strandleben dazu.

Tioman
Die tropische Insel Tioman ist 39 Kilometer lang und 12 Kilometer breit. Traumhafte Strände und ein bergiges Landesinnere erwarten die Besucher. Die Infrastruktur auf der Insel ist bis heute sehr einfach. Dafür entschädigen die unberührte Natur und die tollen Schnorchelplätze rund um die Insel.

Rawa
Die kleine Paradiesinsel ohne Straßen verzaubert mit weißen Stränden und üppiger Vegetation. Auch Schnorchler kommen hier voll auf ihre Kosten!

Desaru Coast
Dieser weniger bekannte, aber aufstrebende Küstenabschnitt liegt nur zwei Autostunden von Singapur entfernt. Ein weitläufiger, heller Strand lädt zu langen Spaziergängen ein.

Beste Reisezeit: März bis Oktober
Tropisches, äquatoriales Klima. Relativ gleichmäßig feuchtheiß das ganze Jahr über mit zwei Monsunwechseln: Der Nordmonsun bringt von November bis Februar meist starke Niederschläge. Weniger ausgeprägt ist der Südwestmonsun von Juni bis Oktober.

Hinweise zu Einreise-, Gesundheits- und Zollbestimmungen sowie weitere Informationen finden Sie auf Seite 330.



Klimatabelle Ostküste

Ø Werte	Jan	Feb	März	Apr	Mai	Juni	Juli	Aug	Sep	Okt	Nov	Dez
Tag °C	30	30	31	32	33	32	32	32	32	32	31	31
Regentage	21	18	17	16	16	13	11	15	15	18	20	27
Wasser °C	28	28	29	29	30	30	29	29	29	29	29	29





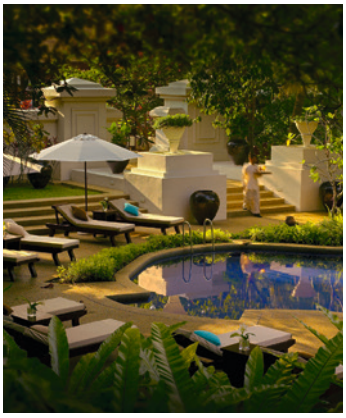







Tanjong Jara Resort

Das zu den „Small Luxury Hotels of the World“ gehörende Hotel ist eines der besten an der Ostküste Malaysias und besticht durch seine hervorragende Architektur. Abgelegen am goldenen Sandstrand und im traditionellen Stil erbaut, bietet das Resort den idealen Rahmen für einen stilvollen und entspannten Urlaub, besonders für Flitterwochen und Ruhesuchende.

Zimmer & Ausstattung
100 Zimmer verfügen über Sitzbereich, Bad mit Dusche, Badewanne, Klimaanlage, Ventilator, TV, WiFi, Minibar, Kaffee- | Teekocher, Safe

- Bumbung-Zimmer (D1) | 55 qm | max. 2 Erw. und 2 Kinder 0-11 Jahre
- Serambi-Zimmer (D2) | 55 qm | max. 2 Erw. und 2 Kinder 0-11 Jahre | Terrasse
- Anjung-Zimmer (D3) | 88 qm | max. 2 Erw. und 2 Kinder 0-11 Jahre | Terrasse | Strandnähe

Weitere Zimmerkategorien (Bumbung Sea View, Serambi Sea View) auf Anfrage

Essen & Trinken
3 Restaurants

Freizeit & Unterhaltung:
2 Swimmingpools, Spa, Tennis, Tauchen (PADI), Schnorcheln, Volleyball, Kurse, Ausflüge | teilweise gegen Gebühr

Lage
Kuala Terengganu | Dungun | Strandlage
Entfernungen: Flughafen Terengganu ca. 90 Fahrminuten, Flughafen Kuantan ca. 2 Stunden Fahrzeit, Dungun Stadtzentrum ca. 15 Fahrminuten

Hinweis
Von November bis Februar | März ist das Baden im Meer aufgrund der starken Brandung teilweise nur eingeschränkt bzw. gar nicht möglich. Das Resort ist jährlich von ca. 01.11. bis 11.12. geschlossen.

Tischler Tipp
Die beste Tauch|Schnorchel-Zeit ist von März bis September.

Ab-Preise in € pro Person | Nacht inkl. Frühstück **TGG0H2400**

	Code	Nebensaison z.B. 12.12. - 30.06.	Hauptsaison z.B. 01.07. - 31.08.
Bumbung-Zimmer	D1	DZ 107 | EZ 214	DZ 134 | EZ 268
Anjung-Zimmer	D3	DZ 208 | EZ 416	DZ 235 | EZ 470

Anantara Desaru Coast Resort & Villas

Das Anantara Desaru Coast Resort & Villas ist ein exklusives Refugium an der malaysischen Küste, umgeben von tropischen Gärten und einem 17 Kilometer langen Sandstrand. Luxuriöse Unterkünfte, vielfältige Freizeitangebote, feine Küche und aufmerksamer Service schaffen ideale Voraussetzungen für anspruchsvolle Reisende, die Erholung und Privatsphäre suchen.

Zimmer & Ausstattung
116 Zimmer, Villen und Residences verfügen über Bad mit Regendusche, Badewanne, Klimaanlage, Ventilator, TV, Telefon, WiFi, Minibar, Kaffeemaschine, Safe, Terrasse|Balkon

- Deluxe Garden Balcony-Zimmer (D1) | 49qm | max. 2 Erw. und 1 Kind 0-11 Jahre Gartenblick
- Executive Sea View Balcony-Zimmer (D2) | 49qm | max. 2 Erw. und 1 Kind 0-11 Jahre | obere Stockwerke, Meerblick
- 1 Bedroom Lagoon Pool-Villa (Z1) | 110qm max. 2 Erw. und 2 Kinder 0-11 Jahre | Wohn-|Schlafbereich, Terrasse mit Sonnenliegen, Pavillon und Plungepool

Essen & Trinken
3 Restaurants, 3 Bars, 1 Lounge

Freizeit & Unterhaltung
2 Swimmingpools, 27-Loch-|18-Loch-Golfplatz (extern), Fitnessbereich mit Personal Trainer, Yoga, Fahrradverleih, Ausflüge, Wassersport mit SUP und Windsurfen, Spa, Kids Club, Teensclub | teilweise gegen Gebühr

Lage
Johor | Desaru | Strandlage
Entfernungen: Flughafen Singapur ca. 2 Stunden Fahrzeit, Kuala Lumpur ca. 4 Stunden Fahrzeit, Adventure-Wasserpark ca. 15 Gehminuten

Tischler Tipp
Die Küste von Desaru ist auf dem deutschen Markt eher unbekannt, bietet einen traumhaften Sandstrand und eignet sich durch die Nähe zu Singapur gut für eine Kombination mit der Metropole.

Ab-Preise in € pro Person | Nacht inkl. Frühstück **JHB0H2500**

	Code	Saison z.B. 01.12. - 17.12.	Saison z.B. 01.04. - 31.10.
Deluxe Garden View	D1	DZ 178 | EZ 356	DZ 140 | EZ 280
Lagoon Pool-Villa	Z1	DZ 706 | EZ 1412	DZ 562 | EZ 1124

Tagesaktuelle Bestpreise, weitere Zimmerkategorien und Specials auf Anfrage | Transferinformationen ab Seite 333.











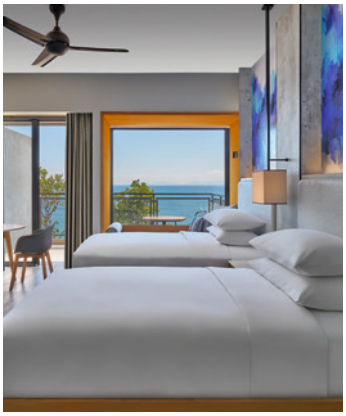

BuBu Resort Bubu Villa

Das BuBu Resort und die BuBu Villas liegen ca. 10 Gehminuten voneinander entfernt direkt am feinsandigen Long Beach auf Pulau Perhentian Kecil. Türkisblaues Meer, tropischer Inselwald und eine entspannte Barfußatmosphäre prägen das Bild. Die beiden kleinen, charmanten Anlagen bieten einen komfortablen Rückzugsort mit persönlicher Resortatmosphäre. Schnorchelausflüge, Tauchspots und Bootsfahrten zu versteckten Buchten machen sie ideal für entspannte Badetage nach einer Malaysia-Rundreise.

Zimmer & Ausstattung
34 Zimmer und 17 Villen verfügen über Bad mit Dusche, Klimaanlage, WiFi, Kühlschrank, Kaffee-|Teekocher, Safe

- Deluxe-Zimmer (D1) | 23 qm | max. 2 Erw. Balkon | Garten- und eingeschränkter Strandblick
- Deluxe Garden-Zimmer (D2) | 27 qm | max. 3 Erw. bzw. 2 Erw. und 1 Kind 0-11 Jahre | Erdgeschoss | Terrasse | Gartenblick
- Garden-Villa (Z1) | 55 qm | Deckenventilator | max. 3 Erw. bzw. 2 Erw. und 1 Kind 0-11 Jahre | Terrasse mit privatem Garten

Weitere Zimmerkategorien (Premier Deluxe-Zimmer, Family-Suite, Family-Villa, Pool-Villa) auf Anfrage

Essen & Trinken
1 Restaurant mit Bar im BuBu Resort
1 Restaurant mit Bar im BuBu Villas

Freizeit & Unterhaltung
Spa, Schnorcheln, Fischen, Wanderungen, Picknicks, Ausflüge | teilweise gegen Gebühr

Lage
Perhentian Kecil | Long Beach | Strandlage
Entfernungen: Kuala Besut Jetty auf dem Festland ca. 35 Bootsminuten, Flughafen Kota Bharu weitere 75 Fahrminuten, oder Flughafen Kuala Terengganu weitere 120 Fahrminuten, Restaurants ca. 5 Gehminuten

Ab-Preise in € pro Person | Nacht inkl. Frühstück TGG0H2300

	Code	Nebensaison z.B. 01.04. - 31.05.	Hauptsaison z.B. 01.07. - 31.08.
Deluxe-Zimmer	D1	DZ 195 | EZ 390	DZ 290 | EZ 580
Garden-Villa	Z1	DZ 250 | EZ 500	DZ 370 | EZ 740

Perhentian Marriott Resort & Spa

Das Perhentian Marriott Resort & Spa liegt erhöht auf Pulau Perhentian Kecil, umgeben von tropischem Grün und türkisfarbenem Meer. Moderne Zimmer und Villen, mehrere Pools, das Qi Forest Spa & Wellness, Fitnesscenter sowie Kids & Teen Club schaffen ideale Voraussetzungen für erholsame Tage. Die klaren Gewässer, Korallenriffe und die artenreiche Unterwasserwelt der Perhentian-Inseln machen das Resort besonders attraktiv für Strand-, Schnorchel- und Tauchurlaub.

Zimmer & Ausstattung
217 Zimmer und Villen verfügen über Bad mit Regendusche, Klimaanlage, TV, Telefon, WiFi, Minibar, Kaffee-|Teekocher, Safe, Balkon | Terrasse

- Deluxe-Zimmer (D3) | 42 qm | max. 3 Erw. bzw. 2 Erw. und 2 Kinder 0-12 Jahre | Tagesbett | Gartenblick
- Deluxe Seaview-Zimmer (D4) | 42 qm | max. 3 Erw. bzw. 2 Erw. und 2 Kinder 0-12 Jahre | Tagesbett | Meerblick

Essen & Trinken
2 Restaurants, 1 Lounge-Bar

Freizeit & Unterhaltung
3 Swimmingpools, einer davon für Familien, 24h-Fitnessbereich, Spa, Yoga, Kajak, Schnorcheln, PADI-Tauchcenter, Billard, Coral Discovery Center, Kunst-, Handwerks- und Kulturcenter, Kinder- und Teenclub, Sunset Cruise | teilweise gegen Gebühr

Lage
Perhentian Kecil | Hang- & Küstenlage
Entfernungen: Kuala Besut Jetty auf dem Festland ca. 45 Bootsminuten, Flughafen Kota Bharu weitere 75 Fahrminuten, oder Flughafen Kuala Terengganu weitere 120 Fahrminuten, Restaurants ca. 15 Gehminuten

Hinweis
Über Treppen erreichen Gäste die beiden kleinen Badebuchten Tranquility Beach und Romantic Beach.

Ab-Preise in € pro Person | Nacht inkl. Frühstück & Mittagessen TGG0H2500

	Code	Nebensaison z.B. 16.10. - 31.10.	Hauptsaison z.B. 01.07. - 19.09.
Deluxe	D3	DZ 169 | EZ 338	DZ 291 | EZ 582
Sea View	D4	DZ 247 | EZ 494	DZ 369 | EZ 738

Tagesaktuelle Bestpreise, weitere Zimmerkategorien und Specials auf Anfrage | Transferinformationen ab Seite 333.




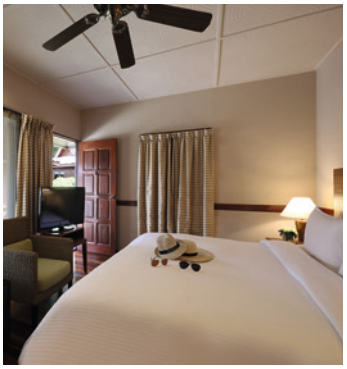

Japamala Resort ★★★★

B BOUTIQUE

Abgeschieden im Südwesten, in Hanglage über einer kleinen Bucht, verbindet das Japamala Resort Komfort, Natur und persönlichen Service. Jede Villa wurde in Handarbeit und mit Rücksicht auf die Umgebung erbaut – kein Felsen wurde bewegt, kein Baum gefällt.

Zimmer & Ausstattung
16 Chalets und Villen verfügen über Bad mit Regendusche, Klimaanlage, Ventilator, TV, Minibar, Balkon|Terrasse, Dschungelblick

- Tree Top-Chalet (B1) | 40 qm | max. 2 Erw. | rustikale Pfahlbauten im Dschungel
- Jungle Luxe Sarang-Villa (Z1) | 60 qm | max. 3 Erw. | im Dschungel | Außenbadewanne | Näher zum Restaurant

Essen & Trinken: 2 Restaurants, 1 Sunset Bar

Freizeit & Unterhaltung
Swimmingpool, Spa, Schnorcheln, Fischen, Kajak, Ausflüge | teilweise gegen Gebühr

Lage: Tioman | Südwestküste | Hang- und Strandlage. Entfernungen: Mersing Hafen auf dem Festland bis Tioman Genting Hafen ca. 2 Bootsstunden, Genting Hafen bis Japamala ca. 15 Bootsminuten, Kuala Lumpur ab Mersing ca. 4.5h Fahrzeit

Hinweis: Kinder ab 12 Jahren willkommen. Von Dez bis Jan geschlossen.

Ab-Preise in € pP | N				TODOH2401
z.B. März	Code	Verpfl.	DZ	EZ
Tree Top	B1	ÜF	125	250
Sarang-Villa	Z1	ÜF	184	368

Berjaya Tioman Resort ★★★★

GOLF

Das Resort auf der Insel Tioman erstreckt sich über 200 Hektar, eingebettet zwischen tropischem Regenwald und einem kilometerlangen, palmengesäumten Sandstrand mit kristallklarem Wasser. Hinter dem Resort erheben sich die Berge.

Zimmer & Ausstattung
277 Zimmer verfügen über Bad mit Dusche,, Klimaanlage, TV, , WiFi, Minibar, Kaffee-|Teekocher, Safe, Balkon|Terrasse

- Garden-Chalet (D1) | 32 qm | max. 2 Erw. und 1 Kind 0-4 Jahre
- Garden Premier-Chalet (D2) | 36 qm | max. 3 Erw. bzw. 2 Erw. und 1 Kind 0-12 Jahre

Essen & Trinken: 2 Restaurant, 1 Beach-Bar

Freizeit & Unterhaltung
Swimmingpool, Fitnessbereich, Spa, 18-Loch Golfplatz, PADI-Tauchzentrum, Kajak, Fahrradverleih, Tennis, Schnorcheln, Kids Club, Ausflüge | teilweise gegen Gebühr

Lage: Tioman | Westküste | Strandlage
Entfernungen: Mersing auf dem Festland ab Tekek ca. 90 Bootsminuten, Kuala Lumpur ab Mersing ca. 4.5h Fahrzeit

Hinweis: Während der Monsunzeit von ca. Dez bis Feb geschlossen

Ab-Preise in € pP | N				TODOH2402
z.B. März	Code	Verpfl.	DZ	EZ
Garden-Chalet	D1	ÜF	97	194
Premier-Chalet	D2	ÜF	107	214

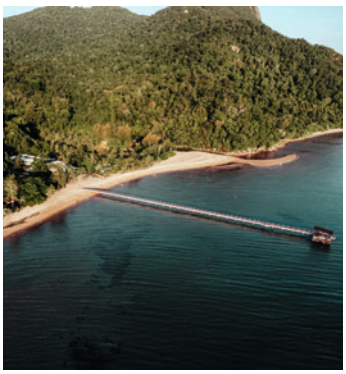
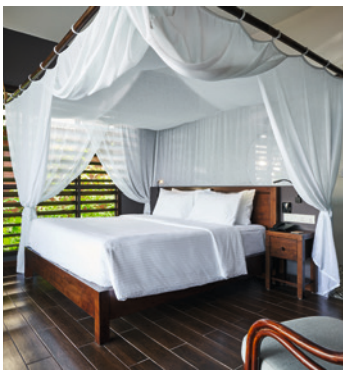



The Boathouse ★★★★

Das The Boathouse Pulau Tioman liegt zwischen tropisch bewaldeten Hügeln und dem klaren Wasser der Südwestküste. Das nur per Boot erreichbare Resort verbindet naturnahe Ruhe, dezenten Komfort und Privatsphäre.

Zimmer & Ausstattung
31 Bungalows verfügen über Bad mit Regendusche, Klimaanlage, Deckenventilator, TV, WiFi, Minibar, Nesspressomaschine, Teekocher, Safe, Balkon|Terrasse

- Deluxe-Bungalow (B1) | 49 qm | max. 2 Erw. und 1 Kind 0-6 Jahre | Gartenblick
- Beachfront-Bungalow (B2) | 49 qm | max. 2 Erw. und 1 Kind 0-6 Jahre | direkter Strandzugang | Sonnenuntergang- und Meerblick

Essen & Trinken: 1 Restaurant, 1 Beachbar

Freizeit & Unterhaltung
Swimmingpool, Fitnessbereich, Spa Hut, Kajak, Paddleboard, Volleyball, PADI-Tauchcenter, Schnorcheln, Fischen, ATV-Fahrten, Ausflüge, Wanderungen | teilw. gegen Gebühr

Lage: Tioman | Südwestküste | Strandlage
Entfernungen: Genting Hafen auf Tioman ca. 6 Bootsmin., Mersing Hafen ca. 120 Bootsmin, Kuala Lumpur ab Mersing ca. 4.5h Fahrzeit

Hinweis: Während der Monsunzeit von Dez bis Feb geschlossen.

Ab-Preise in € pP | N				TODOH2403
z.B. Juni	Code	Verpfl.	DZ	EZ
Deluxe	B1	ÜF	155	310
Beachfront	B2	ÜF	241	482

Rawa Island Resort ★★★★

Das umweltfreundliche Rawa Island Resort liegt auf der kleinen Koralleninsel Rawa im Marine Park an der Ostküste Malaysias. Weiße Sandstrände, kristallklares Wasser und eine entspannte Atmosphäre machen es ideal für Naturliebhaber und Erholungssuchende.

Zimmer & Ausstattung
77 Zimmer, Bungalows und Villen verfügen über Bad mit Dusche, Klimaanlage, TV, WiFi

- Hillside Deluxe-Zimmer (D1) | 20qm | max. 2 Erw.
- Hillside Deluxe Triple-Zimmer (D2) | 20qm | max. 3 Erw. und 1 Kind 0-11 Jahre
- Beachfront-Chalet (B1) | 40qm | max. 4 Erw. und 1 Kind 0-11 Jahre | Terrasse, direkter Strandzugang

Essen & Trinken: 1 Restaurant mit Beachbar

Freizeit & Unterhaltung:
Schnorcheln, Kajak, Tauchen (PADI extern), Spa, Wasserrutsche ins Meer | teilw. gegen Gebühr

Lage
Johor | Rawa Island | Strandlage
Entfernungen: Mersing ca. 30 Bootsminuten, Flughafen Singapur ca. 3 Stunden Fahrzeit, Kuala Lumpur ab Mersing ca. 4.5h Fahrzeit

Hinweis: Während der Monsunzeit von Nov bis Jan geschlossen.

Ab-Preise in € pP | 3 T | 2 N				TODOH2400
z.B. März	Code	Verpfl.	DZ	EZ
Hillside Deluxe	D1	VP	346	542
Beachfront-Chalet	B1	VP	547	944

Borneo





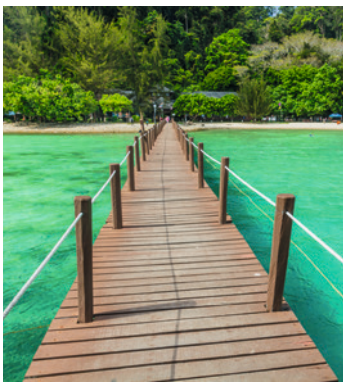



Ikhwan Halim *Partner vor Ort*

Tauchen Sie ein in das Herz Borneos, wo die Bundesstaaten Sabah und Sarawak mit unberührten Regenwäldern, gewundenen Flüssen und versteckten Dörfern locken. Diese warten nur darauf, von Ihnen entdeckt zu werden. Wir freuen uns, Sie auf eine Reise voller spannender Begegnungen mit Wildtieren, kultureller Erlebnisse und Abenteuer zu begleiten, die Ihnen für immer in Erinnerung bleiben werden. Mein persönlicher Tipp für Sie: Probieren Sie Tuaran Mee in Sabah oder Kolok Mee in Sarawak – beides traditionelle Nudelgerichte, die tief in unserer Kultur verwurzelt sind.

Borneo - das klingt nach sagenumwobenen Kopfjägern, undurchdringlichem Dschungel und einer einzigartigen Tierwelt. Auf der drittgrößten Insel der Welt liegen die **malaiischen Bundesstaaten Sarawak und Sabah** sowie das kleine Sultanat Brunei an der Nordküste. Die südlichen zwei Drittel Borneos, Kalimantan, gehören zu Indonesien. Die Flora und Fauna Borneos zeichnet sich durch eine unglaubliche Artenvielfalt aus. Langnasenaffen, Orang-Utans, Sumatra-Nashörner, Elefanten oder Leoparden lassen sich mit etwas Glück in den zahlreichen Nationalparks und Naturschutzgebieten beobachten. Und über allem thront der höchste Berg Südostasiens, der 4.095 Meter hohe Mount Kinabalu. Zur Faszination Borneos trägt auch die bunte Mischung der Kulturen und Religionen bei. **Brunei** ist ein kleiner Staat auf der Insel Borneo, der aus zwei verschiedenen Teilen besteht und von Malaysia und dem Südchinesischen Meer umgeben ist. In der Hauptstadt Bandar Seri Begawan steht die prächtige Jame'Asr Hassanil Bolkiah Moschee mit ihren 29 goldenen Kuppeln. Der riesige Istana Nurul Iman Palast ist die Residenz des regierenden Sultans von Brunei.



Beste Reisezeit März bis Oktober

Klima
Tropisches, äquatoriales Klima. Relativ gleichmäßig feuchtheiß das ganze Jahr über mit zwei Monsunwechseln: Der Nordmonsun bringt von November bis Februar meist starke Niederschläge. Weniger ausgeprägt ist der Südwestmonsun von Juni bis Oktober.

Hinweise zu Einreise-, Gesundheits- und Zollbestimmungen sowie weitere Informationen finden Sie auf Seite 330.

Klimatabelle Borneo

Ø Werte	Jan	Feb	März	Apr	Mai	Juni	Juli	Aug	Sep	Okt	Nov	Dez
Tag °C	30	30	31	32	33	32	32	32	32	32	31	31
Regentage	21	18	17	16	16	13	11	15	15	18	20	22
Wasser °C	28	28	29	29	30	30	29	29	29	29	29	29







HÖHEPUNKTE



- Begegnung mit Orang Utans in Semenggok, Nasenaffen in Bako und Delfinen bei Satang
- Höhlen und bizarre Landschaften im Mulu Nationalpark
- Wandern und Flora & Fauna im Kinabalu Nationalpark

Höhepunkte Borneos

PRIVAT GRUPPE

9 Tage | 8 Nächte • ab Kuching | bis Kota Kinabalu
11 Tage | 10 Nächte • ab Kuching | bis Kota Kinabalu inkl. Brunei

Borneo ist ein Traumziel für Abenteurer und Naturliebhaber. Eine farbenreiche Unterwasserwelt, traumhafte Strände, unberührte Regenwälder, eine vielfältige Flora und Fauna sowie uralte Traditionen prägen die Insel. Ihre landschaftliche Schönheit, kulturelle Vielfalt und herzlichen Menschen machen Borneo zu einem besonderen Reiseerlebnis.

1. Tag: Kuching, ca. 10km | 20min
Transfer vom Flughafen Kuching zum Hotel, restlicher Tag zur freien Verfügung

2. Tag: Satang Islands oder Wetlands | F,M,D
Bootsfahrt zur Flussmündung, Suche nach den seltenen Irrawaddy-Delfinen, Ankunft auf den Satang Inseln, Suche nach der Sarawak-Suppenschildkröte (Brutzeit Mai bis Sept., Sichtung sehr gering), Zeit zum Baden & Schnorcheln, auf dem Rückweg Felsformationen mit zahlreichen Seevögeln, Rückfahrt nach Kuching. Vom 01.10. bis 31.03. sind die Satang Inseln nicht zugänglich, Alternativprogramm ist der Wetlands Nationalpark mit seinen Mangroven, Krokodilen und dem Dorf Salak, abends Spaziergang und Abendessen in Malay Kampung bei Kuching

3. Tag: Semenggok - Langhaus Besuch, ca. 125km | 3.5h | F,M
Fahrt zum Semenggok Orang Utan Rehabilitationszentrum, wo ehemals gefangene Orang Utans auf ein Leben in freier Wildbahn vorbereitet werden, anschließend Fahrt entlang des Pan Borneo Highway durch malerische Landschaften, Bidayuh Dorf mit traditionellen Langhäusern, ehemalige Kopfjäger Borneos, klassisches Gericht zum Mittagessen, Spaziergang, Kräuter und Nahrungsmittel aus der Natur der Bidayuh, Rückfahrt nach Kuching am frühen Nachchmittag, Rest des Tages zur freien Verfügung

4. Tag: Bako Nationalpark, ca. 50km | 1h | F,M
Fahrt zum Fischerdorf Bako, Weiterfahrt mit dem Boot (ca. 30min) zum Bako Nationalpark, gegründet 1957, vielfältige Flora und Fauna Borneos, Nasenaffen, Bartschweine, Silberhaubenlanguren, Warane und Makaken, fleischfressende Kannenpflanze, wilde Orchideen, Mangrovenwälder, einsamer Strand (Baden nicht möglich), Wanderung nach dem Mittagessen, Rückfahrt nach Kuching

5. Tag: Kuching - Mulu, ca. 15km | 30min | F,M,A
Transfer zum Flughafen und Flug (nicht inkludiert) nach Mulu, Besichtigung der Lang Höhe mit Tropfsteinformationen und der Deer Höhle, 150 Meter breit und 120 Meter hoch, Fledermausschwärme in der Dämmerung

6. Tag: Mulu Nationalpark | F,M,A
Besichtiung der Windhöhle mit ihren Stalaktiten und Stalagmiten und der Clearwater Cave mit dem längsten unterirdischen Wassersystem Südostasiens, Nachmittag zur freien Verfügung im Resort

7. Tag: Mulu - Kota Kinabalu, ca. 40km | 1.5h | F,A
Transfer zum Flughafen und Flug (nicht inklusive) nach Kota Kinabalu, anschließend Transfer zum Hotel, Fotostopp am Sabah Foundation Building und der City Mosque, abends Besuch des Nachtmarktes und Abendessen

8. Tag: Kinabalu Nationalpark, ca. 180km | 4.5h | F,M
Fahrt durch herrliche Landschaft zum UNESCO-Weltkulturerbe Kinabalu Nationalapark am Fuße des Mount Kinabalu, Besuch des Botanischen Gartens, Wanderung (ca. 3.5km | 2.5h | leicht) durch den Regenwald, Rückfahrt nach Kota Kinabalu, Nachmittag zur freien Verfügung

9. Tag: Kota Kinabalu, ca. 10km | 15min | F
Transfer zum Flughafen Kota Kinabalu

Option II: Abstecher nach Brunei
7. Tag: Mulu - Miri - Bandar Seri Begawan, ca. 140km | 3h | F
Transfer zum Flughafen Mulu, Flug nach Miri (nicht inkludiert), Überlandtransfer nach Bandar Seri Begawan im Sultanat Brunei, restlicher Tag zur freien Verfügung

8. Tag:Bandar Seri Begawan, ca.36km | 1h | F
Stadtrundfahrt durch die Hauptstadt Brunei, Royal Regalia Museum (freitags geschlossen), majestätische Jame Asr' Hassanil Bolkiah Moschee, eine der größten Moscheen Südostasiens, Fotostopp vor der offiziellen Residenz des Sultans von Brunei, Raja Isteri Pengiran Anak Hajah Saleha Brücke, Blick auf die Umgebung, Besuch eines Stelzendorfes, Suche nach Nasenaffen, Fotostopp vor der wunderschönen Omar Ali Saifuddien Moschee

9. Tag: Bandar Seri Begawan - Kota Kinabalu ca. 140km | 2h | F,M,A
Wunderschöne Fahrt über die Sultan Haji Omar Ali Saifuddien Brücke, eine der längsten Brücken Südostasiens, die Bandar Seri Begawan mit Temburong verbindet. Temburong ist eine Enklave umgeben von malaysischem Territorium, Baumwipfelpfad, Flussfahrt mit dem Langboot zu einem Wasserfall, Fisch Spa (wetterabhängig), Mittagessen und Transfer zum Flughafen Bandar Seri Begawan, Flug nach Kota Kinabalu (nicht inklusive)

Fortsetzung der Reiseroute siehe Tag 8 „Höhepunkte Borneos 9 Tage"'

Programmänderungen vorbehalten

Tagesaktuelle Bestpreise und Preise weitere Personen auf Anfrage. Obligatorische oder saisonale Zuschläge möglich.





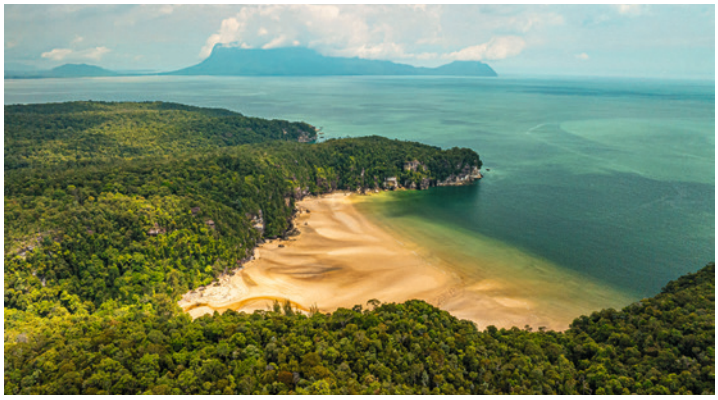



Leistungspaket
- > Rundreise, Mahlzeiten, Eintrittsgelder lt. Programm
- > Unterkunft in ausgewählten Hotels
- > Beförderung in klimatisierten Fahrzeugen
- > Englisch sprechender Fahrer während den Transfers, englisch sprechende Reiseleitung während den Ausflügen

Privattour, englischsprachig
Beginn: Täglich (Mi-Mo für Brunei-Version)

Gruppentour, englischsprachig
Min. 2 Personen
Kombi mit Brunei nur als Privattour möglich
Beginn: Täglich

Hinweise
Die Brunei-Verlängerung ist nur bei Privattouren möglich. Mittwochs gibt es keine Flüge zwischen Bandar Seri Begawan und Kota Kinabalu, die Reise kann nicht an einem Dienstag beginnen. Tierbeobachtungen finden in freier Wildbahn statt, d. h. es kann keine Garantie gegeben werden, dass alle beschriebenen Tierarten gesichtet werden. Vor allem bei langanhaltenden Regenfällen sind Tierbesichtigungen eingeschränkt.

Während der Regenzeit von ca. November bis Mitte Februar kann es sein, dass die Überfahrt zum Bako Nationalpark wegen starkem Seegang nicht möglich ist. In diesem Fall wird ein Alternativprogramm angeboten.

Vom 30.10. bis zum 01.04. sind die Satang Inseln nicht zugänglich, als Alternative besuchen Sie den Wetlands Nationalpark mit seinen Mangroven.

Auch wenn das Reiseprogramm auf privater Basis gebucht wird, sind die Ausflüge nach Satang Islands und Land- und Bootstransfers im Mulu Nationalpark auf Gruppenbasis.

Falls der Flug an Tag 5 auf einen Dienstag, Freitag oder Sonntag fällt, findet der Ausflug zur Deer Cave & Langs Cave an Tag 6 statt.

Nicht inbegriffene Inlandsflüge
Option I: Kuching 10:25 - Mulu 12.05 MY3752, Mulu 12.30 - Kota Kinabalu 13.25 MY3252. Wir können beide Flüge über unsere örtliche Agentur ab € 272 pro Person anbieten

Option II mit Brunei: Kuching 10.25 - Mulu 12.35 MY3752, Mulu 11.35 - Miri 12.05 MY3631, Bandar Seri Begawan 19.00 - Kota Kinabalu 19.40 BI827. Wir können alle drei Flüge über unsere örtliche Agentur ab € 639 pro Person anbieten

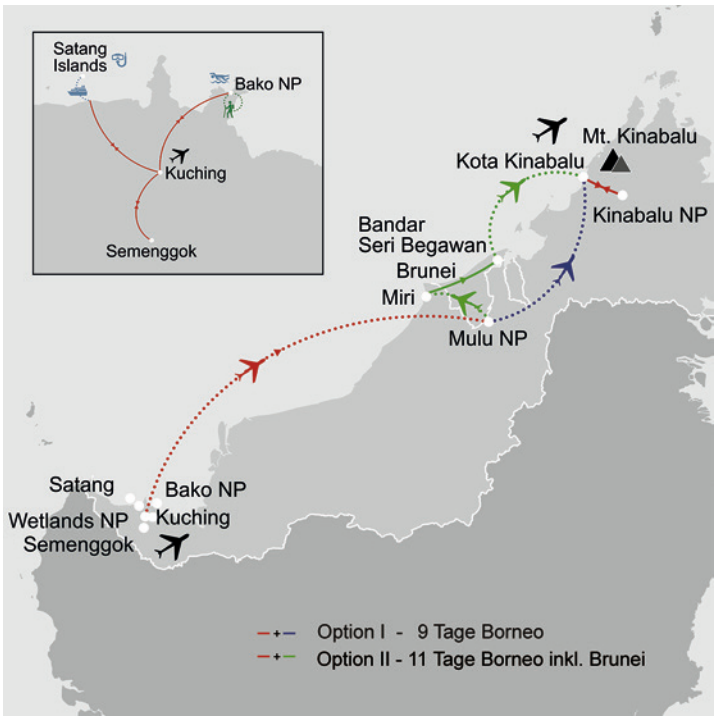

Sie übernachten in folgenden oder ähnlichen Hotels

Ort	Nächte	Standard
Kuching	4	The Waterfront Hotel
Mulu	2	Mulu Marriott Resort & Spa
Kota Kinabalu	2	The Pacific Sutera Hotel
Option II: Brunei	2	Radisson Hotel Brunei Darussalam

Ab-Preise in € pro Person im Doppelzimmer

	Code	bei 2 Pers.	bei 4 Pers.
Option I, Privat	KCH5R1001 | D202	1950	1690
Option I, Gruppe	KCH5R1001 | DG01	1640	1640
Option II mit Brunei, Privat	KCH5R1004 | D202	3270	2675

Tagesaktuelle Bestpreise und Preise weitere Personen auf Anfrage. Obligatorische oder saisonale Zuschläge möglich.









HÖHEPUNKTE



- Orang Utans im Rehabilitationszentrum von Semenggok
- Übernachtung in einem Baumhaus im Permai Resort
- Wanderungen im Dschungel

Natur Pur Sarawak

PRIVAT GRUPPE

6 Tage | 5 Nächte • ab | bis Kuching

Ein Traum für Natur- und Tierliebhaber wird auf dieser Rundreise wahr. Entdecken Sie zu Fuß und per Boot, bei Tag und bei Nacht, die einzigartige Tier- und Pflanzenwelt Borneos. Irrawaddy-Delfine, Orang Utans, Nasenaffen, Makaken, Languren und Krokodile können mit etwas Glück gesichtet werden.

1. Tag: Kuching, ca. 10km | 20min
Transfer vom Flughafen Kuching zum Hotel, gegen 14.00 Uhr Stadtrundfahrt, auf den Spuren der drei weißen Rajahs, Kolonialbauten, Astana Palast, Gerichtsgebäude, Chinesischer Tempel, Bootsfahrt auf dem Sarawak River, Besuch eines Dorfes, Gambier Street, Boreno Cultures Museum

2. Tag: Kuching - Semenggok - Kampong Nyegol, ca. 50km | 1h | F,M,A
Fahrt zum Semenggok Orang Utan Rehabilitationszentrum, wo ehemals gefangene „Waldmenschen“ auf ein Leben in freier Wildbahn vorbereitet werden, Tierbeobachtung an der Fütterungsplattform, kurze Wanderung (ca. 30-45min | mittelschwer), Fahrt in die Borneo Highlands und Bootsfahrt zum Dorf Kampong Nyegol, Nachtspaziergang (ca. 30-45min | mittelschwer)

3. Tag: Kampong Nyegol - Santubong, ca. 80km | 2h | F,M
Bootsfahrt, Wanderung (2x ca. 2h | mittelschwer) zum Wasserfall, Picknick-Mittagessen aus Bambustöpfen, Bad am Wasserfall

4. Tag: Wetland National Park & Irrawaddy Delfine | F
Bootsfahrt zur Flussmündung, Beobachtung der Irrawaddy-Delfine, Besuch des Dorfes Salak, Fahrt entlang des Mangrovensumpfes, Tierbeobachtungen an der Küste, abendliche Nachtwanderung (ca. 1h | mittelschwer)

5. Tag: Bako NP, ca. 80km | 1.5h | F,M
Fahrt zum Bako Nationalpark, vom Fischerdorf Schnellboot (ca. 30min) zum Park, Wanderung (ca. 45-90min | leicht), Tierbeobachtungen und einfaches Mittagessen in Bako

6. Tag: Permai Rainforest Resort - Kuching, ca. 45km | 1h | F
Transfer zum Flughafen oder Anschlusshotel
Programmänderungen vorbehalten

Leistungspaket
- Rundreise, Mahlzeiten, Eintrittsgelder lt. Programm
- Unterkunft in ausgewählten Hotels
- Beförderung in klimatisierten Fahrzeugen
- Englisch sprechender Fahrer

Privattour, englischsprachig
Beginn: Täglich

Gruppentour, englischsprachig
Min. 2 Pers. | Max. 20 Pers.
Beginn: Täglich

Hinweis
Die Tierbeobachtungen finden in freier Wildbahn statt, d. h. es kann keine Garantie gegeben werden, dass alle beschriebenen Tierarten gesichtet werden. Vor allem bei langanhaltenden Regenfällen sind Tierbesichtigungen eingeschränkt.

Aufgrund schlechter Wetterverhältnisse kann sich das Programm vor Ort kurzfristig ändern. Bei Buchung einer Privattour werden Bootstouren immer auf Gruppenbasis durchgeführt (Tage 2, 3, 4, 5) . Bei rauer See (oft während der Regenzeit) kann der Ausflug zum Bako National Park nicht durchgeführt werden. Ihre Reiseleitung wird eine Alternative bereithalten.



Sie übernachten in folgenden oder ähnlichen Hotels

Ort	Nächte	Standard
Kuching	1	The Waterfront Hotel
Kampong Nyegol	1	Village Homestay mit Matratze und Gemeinschaftsbad
Regenwald bei Damai	3	Permai Rainforest Resort

Ab-Preise in € pro Person im Doppelzimmer **KCH5R1000**

Kategorie	Code	bei 2 Personen	bei 4 Personen
Privat	D202	1565	1230
Gruppe	DG01	1415	1415

Tagesaktuelle Bestpreise und Preise weitere Personen auf Anfrage. Obligatorische oder saisonale Zuschläge möglich.









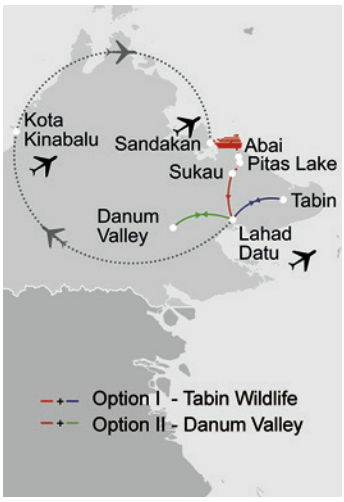

Borneo Wildlife

PRIVAT GRUPPE

6 Tage | 5 Nächte • ab Sandakan | bis Lahad Datu

Gehen Sie auf Entdeckungsreise! Durchstreifen Sie den Dschungel Borneos und beobachten Sie eine unglaubliche Vielfalt an Wildtieren in freier Wildbahn. Naturliebhaber und Abenteurer kommen hier voll auf ihre Kosten.

1. Tag: Kota Kinabalu - Sandakan, ca. 25km | 45min | A
Abholung vom Stadthotel in Kota Kinabalu, Flug nach Sandakan (Flug nicht inklusive, empfohlen: AK6496 um 12.40 Uhr), Transfer zum Resort, Flughundbeobachtung

2. Tag: Sandakan - Abai, ca. 125km | 2h | F,M,A
Orang Utan-Rehabilitationszentrum, Fütterung gegen 10.00 Uhr, Sun Bear Conservation Center mit bedrohten Sonnenbären, Bootsfahrt (ca. 1h) entlang der Sulu-See zum Kinabatangan-Fluss und Drof Abai, Suche nach Nasenaffen und Vögeln, Bootsfahrt durch die Mangroven, Glühwürmchen-Schauspiel, abends Nachtpirsch

3. Tag: Abai - Sukau, ca. 45km | 1h | F,M,A
Bootsfahrt auf dem Pitas-See, Tierbeobachtungen, Bootsfahrt durch das Dorf Sukau, und auf dem schmalen Menanggulu-Fluss

Option I: Tabin Wildlife
4. Tag: Sukau - Tabin, ca. 180km | 2.5h | F,M,A Fahrt ohne Guide zum Tabin Wildreservat, nach dem Mittagessen Wanderung (ca. 3.5km | 3h | einfach-mittelschwer) zum Lipad Schlammvulkans, Abendessen in der Lodge, anschließend Suche nach nachtaktiven Tieren

5. Tag: Tabin Wildlife Reserve | F,M,A
Vogelbeobachtung, Wanderung zum Lipad-Wasserfall, Bademöglichkeit, Abendessen in der Lodge, gefolgt von der Suche nach nachtaktiven Tieren

6. Tabin - Lahad Datu - Kota Kinabalu, ca. 55km | 1.5h | F,M
Transfer (ohne Reiseleitung) zum Flughafen Lahad Datu, Flug nach Kota Kinabalu (Flug nicht inklusive, empfohlen: MH3019 um 16.30 Uhr), keine weiteren Transfers inklusive

Option II: Danum Valley
4. Tag: Sukau - Danum Valley, ca. 225km | 4.5h | F,M,A
Fahrt zur Borneo Rainforest Lodge inmitten des imposanten Primärregenwaldes am Fluss, 300 m lange Hängebrücke über den Fluss zur Lodge, nach dem Abendessen Suche nach nachtaktiven Tieren (wetterabhängig)

5. Tag: Danum Valley | F,M,A
Dschungelwanderung, Baden am Wasserfall, Suche nach nachtaktiven Tieren

6. Tag: Danum Valley - Lahad Datu - Kota Kinabalu, ca. 95km | 2.5h | F,M
Dschungelwanderung, nach dem Mittagessen Transfer (ohne Reiseleitung) zum Flughafen Lahad Datu, Flug nach Kota Kinabalu (Flug nicht inklusive, empfohlen: MH3019 um 16.30 Uhr), keine weiteren Transfers inklusive Programmänderungen vorbehalten

Leistungspaket
- Rundreise, Mahlzeiten, Eintrittsgelder lt. Programm
- Unterkunft in ausgewählten Hotels
- Beförderung in klimatisierten Fahrzeugen
- Englisch sprechende Reiseleitung, Transfers ohne Reiseleitung

Privattour, englischsprachig
Beginn: Täglich

Gruppentour, englischsprachig
Min. 2 Pers. | Max. 20 Pers., Beginn: Täglich

Hinweise
Die Tierbeobachtungen finden in freier Wildbahn statt, d. h. es kann keine Garantie gegeben werden, dass alle Tierarten gesichtet werden. Bei Buchung einer Privattour erfolgen Bootstransfers und Ausflüge in den Lodges auf Gruppenbasis. Es sind keine Transfers im Dunkeln ab|bis Borneo Rainforest möglich. Die genannten Flüge Kota Kinabalu - Sandakan | Lahad Datu - Kota Kinabalu können wir ab € 280 pro Pers anbieten.

Sie übernachten in folgenden oder ähnlichen Hotels

Ort	Nächte	Standard
Sandakan	1	My Nature Resort
Abai	1	Abai Jungle Lodge ohne Klimaanlage
Sukau	1	Kinabatangan Riverside Lodge ohne Klimaanlage
Option I: Tabin	2	Tabin Wildlife Resort
Option II: Danum Valley	2	Borneo Rainforest Lodge

Ab-Preise in € pro Person im Doppelzimmer

Kategorie	Code	2 Personen	4 Personen
Option I: Tabin, Privat	BKI5R1000 | D202	3225	2895
Option I: Tabin, Gruppe	BKI5R1000 | DG01	2130	2130
Option II: Danum, Privat	BKI5R1001 | D202	4085	3745
Option II: Danum, Gruppe	BKI5R1001 | DG01	3205	3205

Tagesaktuelle Bestpreise und Preise weitere Personen auf Anfrage. Obligatorische oder saisonale Zuschläge möglich.





HÖHEPUNKTE



- Dschungelsafari im Komfort einer kleinen Yacht
- Borneos „Big Five“: Zwergelefanten, Orang-Utans, Nasenaffen, Nashornvögel und Krokodile





Kinabatangan: Flusskreuzfahrt durch Borneos Regenwald

NATUR SCHIFF

4 Tage | 3 Nächte • ab | bis Sandakan

Diese besondere Flussreise führt Sie tief hinein in die üppige Natur Borneos. Auf dem Kinabatangan River gleiten Sie gemächlich vorbei an dicht bewachsenen Ufern, Mangroven und Regenwaldkulissen, die zu den artenreichsten Lebensräumen Malaysias zählen. Mit etwas Glück begegnen Ihnen Nasenaffen, Nashornvögel, Krokodile, Orang Utans oder sogar Pygmäen-Elefanten.An Bord genießen Sie entspannte Stunden auf dem Wasser, stimmungsvolle Sonnenuntergänge und die Geräuschkulisse des Dschungels. Flussfahrten am frühen Morgen und späten Nachmittag eröffnen immer wieder neue Perspektiven auf die faszinierende Tier- und Pflanzenwelt.

1. Tag: Ankunft Sandakan, ca. 10km | 20min
Ankunft am Flughafen Sandakan, Transfer (ohne Reiseleitung) zum Hotel, restlicher Tag zur freien Verfügung

Optional: Sepilok Orang Utan-Rehabilitationszentrum(gegen Aufpreis | Gruppe | Englisch | Ankunft vor 14.00 Uhr erforderlich):
Transfer nach Sepilok, Einblick in die Arbeit des Rehabilitationszentrums, Beobachtung der Orang Utans an der Fütterungsplattform, Besuch der Aufzuchtstation für junge Orang Utans, Besuch des Bornean Sun Bear Conservation Centre, Wissenswertes über den Schutz der Malaienbären

2. Tag: Sandakan - Bilit, ca. 120km | 2h | F,M,A
Abholung im Hotel in Sandakan, Fahrt nach Kampung Bilit, Einschiffung auf Ihre komfortable Yacht gegen Mittag, Mittagessen an Bord, erste Flussfahrt auf dem Kinabatangan, Tierbeobachtungen mit etwas Glück von Pygmäen-Elefanten, Orang Utans, Nasenaffen, Nashornvögeln und Krokodilen, Happy Hour zum Sonnenuntergang, Abendessen an Bord, Übernachtung vor Anker bei Kampung Bilit

3. Tag: Kinabatangan Fluss | F,M,A
Fahrt auf dem Kinabatangan River und durch schmale Nebenarme, Tierbeobachtungen mit etwas Glück von Orang Utans, Nasenaffen und Borneo-Zwergelefanten, Zeit zum Entspannen an Bord, weitere Flussfahrt zum Sonnenuntergang, Barbecue, Gelegenheit zur Sternenbeobachtung, Übernachtung vor Anker bei Kampung Bilit

4. Tag: Bilit - Sandakan, ca. 120km | 2h | F
Morgendliche Flussfahrt, letzte Gelegenheit zur Tierbeobachtung, Frühstück an Bord, Ausschiffung und Rückfahrt (ohne Reiseleitung) nach Sandakan,, empfohlener Weiterflug nach Kota Kinabalu um 14.05 Uhr mit AirAsia (nicht inklusive)

Programmänderungen vorbehalten

Leistungspaket
- Rundreise, Mahlzeiten, Eintrittsgelder lt. Programm
- 1 Nacht in ausgewählter Unterkunft in Sandakan, 2 Nächte auf dem Schiff
- Beförderung in klimatisierten Fahrzeugen
- Englisch sprechender Fahrer

Gruppentour, englischsprachig
Beginn: Täglich

Ihr Schiff: BWC Luxe Wildlife Voyager
Aussichtsdeck, BBQ-, Lounge- und Essbereiche, Erkundungen Seitenarme mit Beiboot. 4 Kabinen - 2 Superior-Kabinen (17 qm) und 2 Deluxe-Kabinen (20 qm) - verfügen über Bad mit Dusche, Klimaanlage, Flussblick



Hinweis
Optionaler Ausflug Sepilok 1. Tag: ab € 75 pro Person. Charter Preis (bis 4 Kabinen | 8 Personen) auf Anfrage

Sie übernachten in folgenden oder ähnlichen Hotels

Ort	Nächte	Standard
Sandakan	1	Ormond Hotel
Kinabatangan Fluss	2	Schiff BWC Luxe Wildlife Voyager

Ab-Preise in € pro Person im Doppelzimmer, z.B. Apr-Juni **SDK5R1001**

Kategorie	Code	Gruppentour bei 2 Personen	Einzelzimmer-Zuschlag
Superior-Kabine	DG01	1700	1543
Deluxe-Kabine	DG02	1770	1607

Tagesaktuelle Bestpreise und Preise weitere Personen auf Anfrage. Obligatorische oder saisonale Zuschläge möglich.







HÖHEPUNKTE



- Wilde Tiere, Flora & Fauna im tiefen Dschungel per Boot und zu Fuß
- Nasenaffen in Sepilok und Orang Utans in Sandakan
- Nachtspaziergänge

Familienabenteuer Borneo

5 Tage | 4 Nächte • ab | bis Sandakan

PRIVAT FAMILIE

Borneo - Hier denkt man sofort an dichten Dschungel, eine unglaubliche Vielfalt an Tieren, wie Orang Utans, Nashornvögel, kleine Affen oder auch Nasenaffen. Gerade für Kinder kann daher eine Entdeckungsreise durch Borneo ein tolles Erlebnis sein, das man so schnell nicht mehr vergisst!

1. Tag: Sandakan, ca. 55km | 1h | A
Transfer vom Flughafen Sandakan zum Labuk Bay Proboscis Monkey Sanctuary, Begegnung mit den Nasenaffen, Transfer zum MY Nature Resort, Ausschau nach Flughörnchen, nach dem Abendessen Spaziergang auf eigene Faust auf dem Plankenweg, Ausschau nach nachtaktiven Tieren

2. Tag: Sandakan, ca. 5km | 15min F,M,A
Besuch des Orang Utan Rehabilitationszentrums in Sepilok, Fütterung um 10.00 Uhr, ehemals gefangene Orang Utans werden hier auf ein Leben in freier Wildbahn vorbereitet, Besuch des Sun Bear Conservation Centers mit Sonnen- und Malaienbären, Nachmittag zur freien Verfügung am Pool des Resorts

3. Tag: Sandakan - Abai, ca. 105km | 1.5h | F,M,A
Bootsfahrt (ca. 1h) entlang der Sulu See bis zum Dorf Abai, Ausschau nach Nasenaffen und Vögeln, erneute Bootsfahrt durch die Mangroven zum Glühwürmchen-Schauspiel, abends Nachtpirsch

4. Tag: Abai - Pitas Lake - Abai | F,M,A
Bootsfahrt auf dem Pitas-See, Tierbeobachtungen, nachmittags Bootsfahrt zum Sonnenuntergang für weitere Tierbeobachtungen

5. Tag: Abai - Sandakan, ca. 90km | 1.5h | F
Transfer zum Flughafen Sandakan

Programmänderungen vorbehalten

Leistungspaket
- Rundreise, Mahlzeiten, Eintrittsgelder lt. Programm
- Unterkunft in ausgewählten Hotels
- Beförderung in klimatisierten Fahrzeugen
- Englisch sprechender Fahrer, englisch sprechende Reiseleitung während Ausflügen

Privattour, englischsprachig
Beginn: Täglich

Nicht inbegriffene Inlandsflüge
Wir können folgenden Flug über unsere örtliche Agentur anbieten: Kota Kinabalu - Sandakan v.v. ab € 146 pro Person pro Weg

Hinweise
Die Tierbeobachtungen finden in freier Wildbahn statt, d. h. es kann keine Garantie gegeben werden, dass alle beschriebenen Tierarten gesichtet werden. Vor allem bei langanhaltenden Regenfällen sind Tierbesichtigungen eingeschränkt. Die Bootstransfer Sandakan - Abai Jungle Lodge (Tag 3) sowie Abai Jungle Lodge - Sandakan (Tag 5) werden auf Gruppenbasis durchgeführt.

Die Reise ist auch für 2 Erwachsene ohne Kinder buchbar, Preise auf Anfrage.



Sie übernachten in folgenden oder ähnlichen Hotels			1 Erw. + 2 Kinder, 2 Erw. + 1 Kind	2 Erw. + 2 Kinder
Ort	**Nächte**	**Standard**		
Sandakan	2	MY Nature Resort	1 Zimmer ohne Extrabett	2 Zimmer
Abai	2	Abai Jungle Lodge	1 Zimmer ohne Extrabett	2 Zimmer

Ab-Preise in € pro Familie z.B. April - Oktober			SDK5R1000
Kategorie	**Code**	**1 Kind unter 12 J.**	**2 Kinder unter 12 J.**
1 Erw.	D201 | D203	3850	5475
2 Erw	D201 | D202	5475	7120

Tagesaktuelle Bestpreise und Preise weitere Personen auf Anfrage. Obligatorische oder saisonale Zuschläge möglich.





HÖHEPUNKTE



- Wanderung im Naturschutzgebiet und Unterstützung der NGO zum Schutz bedrohter Tierarten
- Authentische Wildlife-Momente abseits der üblichen Routen





TaWOW: Abenteuer Borneo

NATUR

5 Tage | 4 Nächte • ab | bis Tawau

Diese besondere Rundreise führt in zwei der artenreichsten Naturschutzgebiete Sabahs und eröffnet intensive Einblicke in Borneos faszinierende Tier- und Pflanzenwelt. Fünf Tage lang erleben Sie ursprüngliche Regenwaldlandschaften und authentische Wildlife-Momente abseits der üblichen Routen. Begleitet von erfahrenen Ökologen und Naturschutzexperten begeben Sie sich auf die Suche nach Roten Haubenlanguren, Gibbons, Nashornvögeln sowie mit etwas Glück Binturongs und Zwergelefanten.

1. Tag: Tawau - Tawau Hills Park, ca. 50km | 1h | A
Begrüßung am Flughafen Tawau, Transfer zum Schutzgebiet Tawau Hills Park, Dschungelwanderung auf Waldpfaden und Ausschau nach Langschwanzmakaken, Blattschopfaffen, Maronenlanguren und Nashornvögeln. Beeindruckende Pflanzenwelt mit Agathis-Bäumen, Berg-Rhododendren, Baumfarnen, Begonien und als Highlight der Elefantenohr-Orchidee. Abendessen in der Lodge, Nachtspaziergang und Ausschau nach nachtaktiven Tieren und Fröschen

2. Tag: Tawau Hills Park - INIKEA, ca. 180km | 4h | F,M,A
Morgendlicher Spaziergang mit Tierbeobachtung in Begleitung eines Ökologen, Fahrt zum abgelegenen Camp Maris im INIKEA-Schutzgebiet, abends Nachtpirsch im offenen 4x4-Pick-up und Ausschau nach Tieren

3. Tag: INIKEA Wildlife Safari | F,M,A
Safari-Fahrt mit Ökologen und Ausschau nach Wildtieren, restlicher Vormittag zur freien Verfügung, nachmittags Spaziergang rund um das Camp, abends Nachtpirsch im Geländewagen

4. Tag: INIKEA - Tawau Hills Park, ca. 130km | 3.5h | F,A
Transfer zurück zum Tawau Hills Park, Wanderung mit Ökologen zu einem der höchsten tropischen Bäume der Welt, der Shorea faguetiana, unterwegs schöne Ausblicke, abends Nachtwanderung

5. Tag: Tawau Hills Park - Tawau, ca. 80km | 1.5h | F,M
Besichtigung des Naturschutzprojekts Wildlife Corridor und des Dorfes Teck Guan mit seiner Kakaoproduktion, anschließend Transfer zum Flughafen Tawau
Programmänderungen vorbehalten

Leistungspaket
- Rundreise, Mahlzeiten, Eintrittsgelder lt. Programm
- Unterkunft in Doppelzimmer Tawau Hills Park, Unterkunft im Schlafsaal mit Gemeinschaftsbad im Camp Maris
- Beförderung in klimatisierten Fahrzeugen
- Englisch sprechender Fahrer (Transfers ohne Reiseleitung)

Privattour, englischsprachig
Beginn: Täglich

1StopBorneo Wildlife & INIKEA
1StopBorneo Wildlife ist eine in Sabah ansässige NGO zum Schutz bedrohter Tierarten und ihrer Lebensräume. Mit Ihrer Teilnahme unterstützen Sie Rettung, Rehabilitation, Wiederaufforstung und Umweltbildung in lokalen Gemeinden. Im rund 2,5 Stunden von Tawau entfernten INIKEA-Schutzgebiet erleben Sie Tages- und Nachtfahrten im offenen Geländewagen. In dem renaturierten Waldgebiet wurden bereits Binturongs, Nebelparder, Plumploris, Zibetkatzen und zahlreiche Nashornvögel gesichtet.

Hinweise
Sie übernachten in sehr einfachen Unterkünften. Im Camp Maris schlafen Sie in einem offenen, überdachten Schlafsaal mit Moskitonetzen und Gemeinschaftsbad; Strom und Licht werden gegen Mitternacht abgeschaltet. Abenteuerlust und Flexibilität werden mit einem ursprünglichen Dschungelerlebnis belohnt. Die Tierbeobachtungen finden im Dschungel statt, d. h. es kann keine Garantie gegeben werden, dass alle beschriebenen Tierarten gesichtet werden. Ausflüge und Pirschfahrten finden in Gruppen statt.



Sie übernachten in folgenden oder ähnlichen Hotels

Ort	Nächte	Standard
Tawau Hills Park	1	Tawau Hills Park Chalet
INIKEA Projekt	2	Camp Maris
Tawau Hills Park	1	Tawau Hills Park Chalet

Ab-Preise in € pro Person im Doppelzimmer **TWU5R1000**

Kategorie	Code	Privattour bei 2 Personen	Privattour bei 4 Personen
Standard	D201	1125	985

Tagesaktuelle Bestpreise und Preise weitere Personen auf Anfrage. Obligatorische oder saisonale Zuschläge möglich.











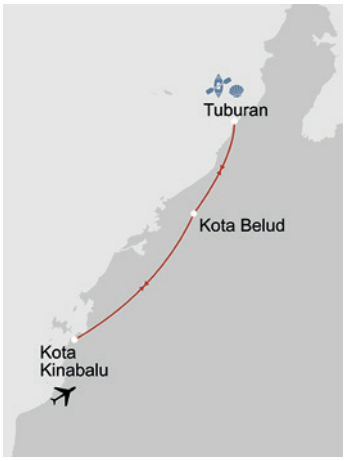

Zu Gast bei den Dusun

BEWUSST

2 Tage | 1 Nacht • ab | bis Kota Kinabalu

Im Dorf Talantang erleben Sie lokal verwurzelten Tourismus und erhalten authentische Einblicke in das Leben der Dusun-Gemeinschaft. Sie nehmen am Dorfalltag teil, lernen traditionelle Tätigkeiten wie Kautschukzapfen, Kasip-Fallenmethoden und die Zubereitung von Linangatan kennen. Auf 700 Metern Höhe genießen Sie regionale Spezialitäten mit Blick auf den Mount Kinabalu und unterstützen mit Ihrem Aufenthalt direkt die lokale Gemeinschaft sowie den Erhalt der Dusun-Kultur.

1. Tag: Kota Kinabalu - Talantang, ca. 60km | 1.5h | F,M,A
Gegen 07.30 Uhr Transfer mit Fahrer ab Hotel in Kota Kinabalu durch Reisfelder, Dörfer und grüne Hügellandschaften ins Dorf Talantang. Bei Ankunft traditionelles Dusun-Begrüßungsritual des Dorfvorstehers, Frühstück auf 700 Metern Höhe mit Blick auf Mount Kinabalu, anschließend gemeinsame Zubereitung von Linangatan (in Blätter gewickelter Reis). Lernen Sie den Tagesablauf im Dorf kennen: Ananasernte, Zapfen von Kautschuk, traditionelle Kasip-Fallen zum Schutz der Felder, typisches Dusun-Mittagessen in Bambus über offenem Feuer, Zeremonie im Gemeindehaus

2. Tag: Talantang - Kota Kinabalu, ca. 60km | 1.5h | F
Traditionelles Frühstück begleitet von frischer Bergluft und Ausblick ins nebelverhangene Tal, gegen 09.00 Uhr Verabschiedung und Transfer zurück nach Kota Kinabalu
Programmänderungen vorbehalten

Leistungspaket
- Rundreise, Eintrittsgelder lt. Programm
- Einfache Unterkunft mit privatem Bad
- Bahlzeiten lt. Programm (F=Frühstück, M=Mittagessen, A=Abendessen)
- Beförderung in klimatisierten Fahrzeugen
- Englisch sprechende Reiseleitung

Minigruppe, englischprachig
Min. 2 Pers. | Max. 6 Pers.
Beginn: Täglich

Hinweis
Diese Reise wird in enger Zusammenarbeit mit der lokalen Gemeinschaft durchgeführt. Ein respektvoller Umgang mit Kultur, Natur und der Lebensweise vor Ort ist ein wesentlicher Bestandteil des Reiseerlebnisses. Die Unterbringung erfolgt in einfachen, sauberen Glamping-Hütten oder Studio Rooms ohne Klimaanlage, jedoch mit privatem Badezimmer. Diese Reise eignet sich für aktive, kulturinteressierte Gäste, die den direkten Austausch mit lokalen Gemeinschaften suchen.

Sie übernachten in folgenden o. ä. Hotels

Ort	Nacht	Hotel
Talantang	1	Homestay

Ab-Preise in € pP | DZ **BKI5R1002**

Kategorie	Code	2 Pers.	1 Pers.
Minigruppe	DG01	750	878

Das Leben am Meer

BEWUSST

3 Tage | 2 Nächte • ab | bis Kota Kinabalu

Diese außergewöhnliche Kurztour führt in den abgelegenen Norden Sabahs, wo unberührte Küsten, Mangroven und das Leben der Dusun-Tobilung-Gemeinschaft ein eindrückliches Reiseerlebnis schaffen. Dieser Besuch steht für lokal verwurzelten Tourismus und entschleunigtes Reisen abseits klassischer Pfade: In einem einfachen Camp am Strand erleben Sie Natur, Kultur und Alltag einer lokalen Gemeinschaft besonders authentisch.

1. Tag: Kota Kinabalu - Taburan, ca. 115km | 2.5h | M,A
Gegen 07.30 Uhr Transfer mit Fahrer ab Hotel in Kota Kinabalu via Kota Belud durch Hügellandschaften, Mangroven und Küstenregionen nach Taburan Beach. Begrüßung durch die Volksgruppe der Dusun, Einblicke in traditionelles Kunsthandwerk, gemeinsame Vorbereitung des Abendessens zum Sonnenuntergang, BBQ unter Sternenhimmel, traditionelle Tanzdarbietung

2. Tag: Taburan | F,M,A
Entspanntes Frühstück am Meer, Bootsfahrt durch die Mangroven, erfahren Sie mehr über das Küstenökosystem, Muschelsuche, nachmittags Kajakfahren, Schwimmen oder Entspannen am Strand, abends BBQ am Strand

3. Tag: Taburan - Kota Kinabalu, ca. 115km | 2.5h | F
Frühstück mit Meerblick, Verabschiedung, gegen 09.00 Uhr Rückkehr nach Kota Kinabalu, Programmänderungen vorbehalten

Leistungspaket
- Rundreise, Eintrittsgelder lt. Programm
- Einfache Unterkunft mit privatem Bad
- Bahlzeiten lt. Programm (F=Frühstück, M=Mittagessen, A=Abendessen)
- Beförderung in klimatisierten Fahrzeugen
- Englisch sprechende Reiseleitung

Minigruppe, englischprachig
Min. 2 Pers. | Max. 6 Pers.
Beginn: Täglich

Hinweis
Diese Reise wird in enger Zusammenarbeit mit der lokalen Gemeinschaft durchgeführt. Die Unterbringung erfolgt in einfachen, sauberen Strandhütten ohne Klimaanlage, jedoch mit privatem Badezimmer. Die Ausstattung ist bewusst schlicht gehalten und passt zum Charakter eines authentischen Dorfaufenthalts abseits klassischer Resort-Standards. Diese Reise eignet sich für aktive, kulturinteressierte Gäste, die den direkten Austausch mit lokalen Gemeinschaften suchen.

Sie übernachten in folgenden o. ä. Hotels

Ort	Nä.	Hotel
Taburan	2	Strandhütte

Ab-Preise in € pP | DZ **BKI5R1004**

Kategorie	Code	2 Pers.	1 Pers.
Minigruppe	DG01	870	1009

Tagesaktuelle Bestpreise und Preise weitere Personen auf Anfrage. Obligatorische oder saisonale Zuschläge möglich.





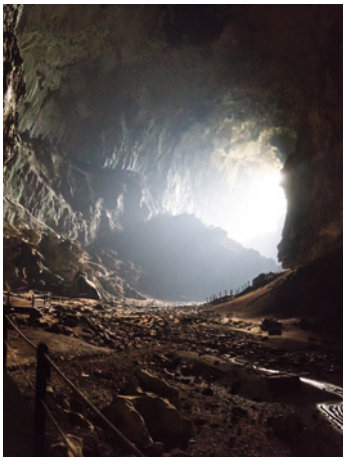

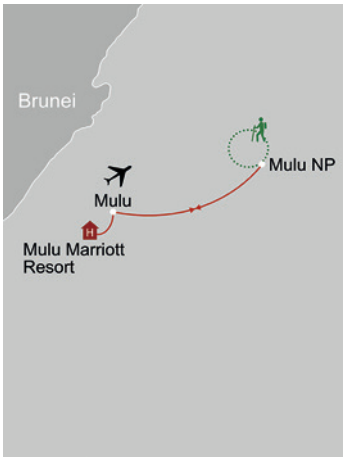



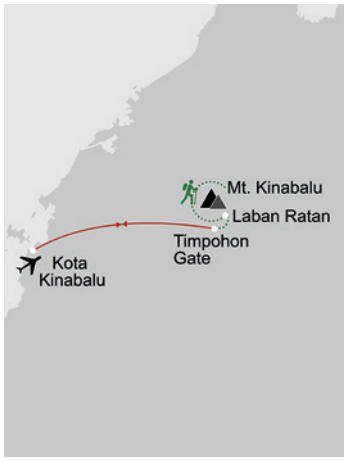

Mulu Nationalpark

GRUPPE

3 Tage | 2 Nächte • ab | bis Mulu

1. Tag: Mulu, ca. 5km | 10min | M,A
Ankuft vor 12.00 Uhr, Transfer vom kleinen Flughafen Mulu zum Mulu Marriott Resort mitten im Nationalpark, Registrierung im Nationalparkbüro, Wanderung (ca. 45min), Besichtigung der Lang Cave und der Deer Cave mit wunderschönen Tropfsteinformationen, riesige Fledermausschwärme in der Dämmerung

2. Tag: Mulu Nationalpark | F,M,A
Fahrt (ca. 30-40min) mit einem traditionellen Langboot auf dem Melinau River zur Wind Cave mit ihren Stalaktiten und Stalagmiten, Besichtigung der Clearwater Cave mit dem längsten unterirdischen Wassersystem Südostasiens, Nachmittag zur freien Verfügung im Resort oder buchen Sie einen kostenpflichtigen Ausflug im Resort

3. Tag: Mulu, ca. 5km | 10min | F
Transfer zum Flughafen Mulu

Programmänderungen vorbehalten

Leistungspaket
- Rundreise, Mahlzeiten, Eintrittsgelder lt. Programm
- Unterkunft in ausgewählten Hotels
- Beförderung in klimatisierten Fahrzeugen
- Englisch sprechende Reiseleitung

Gruppentour, englischsprachig
Min. 2 Pers. | Max. 12 Pers.
Beginn: Täglich

Nicht inbegriffene Inlandsflüge
Wir können folgende Flüge über unsere örtliche Agentur anbieten: Kuching - Mulu v.v. ab € 145 und Mulu - Kota Kinabalu v.v. ab € 151 pro Person pro Weg

Sie übernachten in folgenden o. ä. Hotels

Ort	Nächte	Hotel
Mulu	2	Mulu Marriott Resort & Spa

Ab-Preise in € pP | DZ			KCH5R1005
Kategorie	Code	2 Pers.	EZ-Zuschl..
Standard	DG01	455	283

Besteigung Mt. Kinabalu

3 Tage | 2 Nächte • ab | bis Kota Kinabalu

In Kota Kinabalu treffen sich Bergsteiger aller Nationen mit dem gleichen Ziel: den höchsten Berg Südostasiens zu erklimmen. Das Gipfelplateau liegt auf ca. 4.095m. Der Aufstieg beginnt auf ca. 1.800m und ist durch viele Stufen und Felsen anstrengend. Gute Kondition und Abenteuerlust sind erforderlich.

1. Tag: Kota Kinabalu - Kinabalu Nationalpark, ca. 90km | 2h | M,A
Transfer vom Hotel in Kota Kinabalu zum Kinabalu Nationalpark, Registrierung, kurze Wanderung (ca. 2-3h) mit einem Naturführer, nachmittags Gelegenheit, das Gebiet auf eigene Faust zu erkunden, Übernachtung in einer einfachen Parkunterkunft

2. Tag: Kinabalu Nationalpark - Laban Rata, ca. 6km | 30min | F,M,A
Fahrt zum Timpohon Gate (ca. 1830 Höhenmeter) , Aufstieg (ca. 6km | 5-6h | anspruchsvoll) zur Berghütte auf ca. 3290m, Picknick und schöne Aussicht mit Felsformationen, Übernachtung im Schlafsaal einer Berghütte

3. Tag: Laban Rata - Mount Kinabalu - Kota Kinabalu, ca. 95km | 2.5h | F,M
Gegen 03.00 Uhr Beginn des Aufstiegs, gegen 06.00 Uhr Ankunft auf dem Gipfel, dem höchsten Südostasiens, Blick bei Morgendämmerung, Abstieg zur Berghütte, Frühstück, Wanderung zum Hauptquartier, Mittagessen, Transfer nach Kota Kinabalu.
Programmänderungen vorbehalten

Leistungspaket
- Rundreise, Wanderung, Mahlzeiten, Eintrittsgelder lt. Programm
- Unterkunft in einfachen Unterkünften mit Gemeinschaftsbad, Schlafsaal in Laban Rata (nicht beheizt)
- Beförderung in klimatisierten Fahrzeugen
- Bergführer mit mäßigen Englischkenntnissen, Aufstiegsgenehmigung

Gruppentour, englischsprachig
Min. 2 Pers. | pro Bergführer ca. 5 Pers.
Beginn: Täglich

Hinweise
Um den Gipfel zu besteigen, müssen Sie gesund und fit genug sein, um eine lange Wanderung bergauf zu bewältigen. Sie müssen nicht klettern können. Die Besucherzahl am Mount Kinabalu ist begrenzt. Um die Genehmigung rechtzeitig zu erhalten, muss die Buchung mind. 3 Monate vor Reiseantritt erfolgen.

Sie übernachten in folgenden Unterkünften

Ort	Nächte	Unterkunft
Kinabalu NP	1	Park Unterkunft
Laban Rata	1	Berghütte, Schlafsaal

Ab-Preise in € pP | DZ		BKI5R1003
Kategorie	Code	2 Pers.
Standard	DG01	990

Tagesaktuelle Bestpreise und Preise weitere Personen auf Anfrage. Obligatorische oder saisonale Zuschläge möglich.



Kuching

Sarawak, flächenmäßig der größte Bundesstaat Malaysias, ist ein Paradies für Naturliebhaber und eines der aufregendsten Reiseziele Südostasiens. Die Region ist bekannt für ihre Nashornvögel, die weitläufigen Flüsse und den Pfefferanbau. Sie lockt mit üppigen Regenwäldern und der farbenfrohen Kultur der Einheimischen. Kuching, die „Stadt der Katzen", ist die facettenreiche Hauptstadt Sarawaks. In Kuching sieht man nicht häufiger lebende Katzen als in anderen Städten, aber Katzenfiguren sind an jeder Straßenecke zu finden. Besonders sehenswert sind die Waterfront am Sarawak River und der Hauptmarkt. Über dem Flussufer thront die Staatsmoschee und am anderen Ende des Hauptmarktes befindet sich der Tua Pek Kong Tempel, eine wichtige Gebetsstätte der Chinesen. Weitere Sehenswürdigkeiten der Stadt sind das Sarawak Museum mit der besten ethnographischen Sammlung der Region und das Fort Margherita.



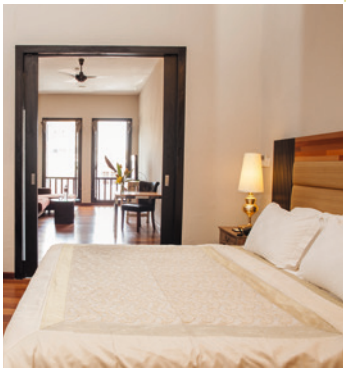

The Ranee Suites ☆☆☆☆

B BOUTIQUE

Das Boutique-Hotel liegt im Herzen der malerischen Altstadt von Kuching, direkt am Sarawak River, in der Nähe des Basars. Es wurde aus zwei traditionellen Geschäftshäusern aus dem 19. Jahrhundert stilvoll umgebaut und raffiniert an moderne Komfortstandards angepasst.

Zimmer & Ausstattung
24 Suiten verfügen über Bad mit Dusche, Klimaanlage, Ventilator, TV, Telefon, WiFi, Minibar, Kaffee-|Teekocher, Safe

- Standard-Suite (U1) | 28 qm | max. 2 Erwachsene | mit Balkon oder französischem Fenster
- Deluxe-Suite (U2) | 47 qm | max. 2 Erwachsene | Balkon
- Executive-Suite (U3) | 55 qm | max. 2 Erwachsene | getrennter Wohn-|Schlafbereich

Essen & Trinken: 1 Bistro, 1 Bar, 1 Café

Lage
Kuching | Stadtzentrum | Flusslage (durch Straße getrennt). Entfernungen: Flughafen ca. 20 Fahrminuten, Restaurants ca. 5-10 Gehminuten

Tischler Tipp
Das Ranee ist ein kleines und sehr beliebtes Hotel. Früh buchen lohnt sich!

Hinweis
Kinder ab 12 Jahren sind willkommen.

Ab-Preise in € pP | N **KCH0H1300**

z.B. März	Code	Verpfl.	DZ	EZ
Standard	U1	ÜF	47	94
Executive	U3	ÜF	72	144



Stadtrundfahrt Kuching

Halbtägig
Privat- oder Gruppentour, englischsprachig
Beginn: Täglich
ab | bis Hotel

Auf dieser Tour besuchen Sie die Highlights dieser bezaubernden Stadt. Sie besuchen unter anderem die alte Gewürzstraße Gambir Spice mit ihren Märkten, Chinatown sowie das malaiische Viertel mit der muslimischen Moschee. Natürlich darf zum Abschluss die Kuching Waterfront mit Blick auf die Gebäude aus der berühmten Geschichte Sarawaks nicht fehlen. Tour mit englischsprachigem Fahrer.

Tourdauer: ca. 09.00 - 12.00 Uhr oder ca. 14.00 - 17.00 Uhr

Ab-Preise in € pro Person

	Code	2 Pers.	4 Pers.
Privat	KCH0E10PH	61	56
Gruppe	KCH0E10PH	55	55



Semenggok Orang Utan Rehabilitationszentrum

Halbtägig
Privat- oder Gruppentour, englischsprachig
Beginn: Täglich
ab | bis Hotel

Sie fahren in das Rehabilitationszentrum Semenggok. Bei einem Spaziergang bekommen Sie einen Eindruck von der faszinierenden Natur Sarawaks. Während der Fütterungszeit haben Sie die Gelegenheit, die vom Aussterben bedrohten Orang Utans in ihrer natürlichen Umgebung zu beobachten. Bitte beachten Sie, dass die Sichtung von Orang Utans nicht garantiert werden kann (insbesondere während der Fruchtsaison von ca. Juni bis Januar). Tour mit englischsprachigem Fahrer.
Tourdauer: ca. 08.00 - 11.00 Uhr oder ca. 14.00 - 17.00 Uhr

Ab-Preise in € pro Person

	Code	2 Pers.	4 Pers.
Privat	KCH0E11PH	77	60
Gruppe	KCH0E11PH	62	62



Bako Nationalpark

Ganztägig
Privat- oder Gruppentour, englischsprachig
Beginn: Täglich
ab | bis Hotel

Fahrt in das malerische Fischerdorf Bako und weiter per Schnellboot in den Nationalpark. Bei einer Wanderung können mit etwas Glück Nasenaffen, Languren, Makaken, Bartschweine und Warane beobachtet werden. Nach dem Mittagessen in einem einfachen Restaurant bleibt Zeit, den Park mit Ihrem Guide weiter zu erkunden. Hinweis: Während der Regenzeit von ca. November bis Februar kann die Überfahrt aufgrund starken Seegangs ausfallen. Tour mit englischsprachigem Fahrer.
Tourdauer: ca. 08.00 - 15.30 Uhr

Ab-Preise in € pro Person

	Code	2 Pers.	4 Pers.
Privat	KCH0E12PF	163	163
Gruppe	KCH0E12PF	129	129



Satang Island, Delfine & Krokodile

Ganztägig
Privat- oder Gruppentour, englischsprachig
Beginn: Täglich (März - September)
ab | bis Hotel

Fahrt zum rund 30 km entfernten Damai Beach, wo die Bootstour auf der Suche nach Irrawaddy-Delfinen beginnt. Anschließend führt die Fahrt durch die Kanäle eines eindrucksvollen Mangrovengebietes, in dem mit etwas Glück Salzwasserkrokodile an den Flussufern zu sehen sind. Weiter geht es zur Insel Satang, die als Eiablageplatz der Meeresschildkröten bekannt ist. Tagsüber sind die Tiere selten zu sehen, doch Sie erfahren mehr über ihren Schutz. Mittagessen inklusive. Tour mit englischsprachigem Fahrer.
Tourdauer: ca. 08.00 - 15.00 Uhr

Ab-Preise in € pro Person

	Code	2 Pers.	4 Pers.
Privat	KCH0E13PF	240	229
Gruppe	KCH0E13PF	204	204

Tagesaktuelle Bestpreise und Preise weitere Personen auf Anfrage. Obligatorische oder saisonale Zuschläge möglich.









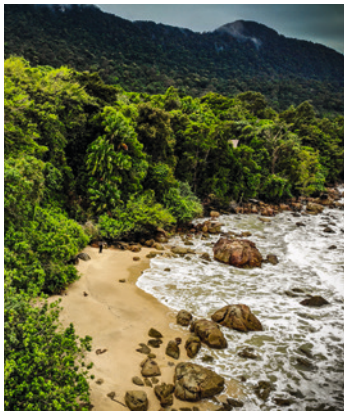



The Waterfront Kuching ☆☆☆☆

Im Herzen von Kuching, oberhalb des Einkaufszentrums Plaza Merdeka, direkt vor dem alten Gerichtsgebäude am Sarawak River, liegt das Waterfront Hotel. Die Flusspromenade und die lebhafte Chinatown sind nur wenige Schritte vom Hotel entfernt.

Zimmer & Ausstattung
208 Zimmer und Suiten verfügen über Bad mit Dusche, Klimaanlage, TV, Telefon, WiFi, Minibar, Kaffee-|Teekocher, Safe

- Premier-Zimmer (D1) | 30 qm | max. 2 Personen | Stadtblick
- Premier Family-Zimmer (D2) | 30 qm | max. 2 Erw. und 1 Kind 0-11 Jahre | 2 Queen-Betten | Stadtblick
- Waterfront Premier 2 Bedroom-Suite (U1) | 50 qm | max. 3 Erw. bzw. 2 Erw. und 2 Kinder 0-11 Jahre | Schlafzimmer | Wohnbereich | 2. Schlafzimmer ohne Fenster | Flussblick

Weitere Zimmerkategorien (Premier King-Suite, Waterfront Premier King-Suite, Club Floor Family, Club Floor King-Suite, Club Floor 2 Bedroom-Suite) auf Anfrage

Essen & Trinken
1 Restaurant
1 Bar

Freizeit & Unterhaltung
Swimmingpool, Fitnessbereich, Einkaufszentrum im Gebäude

Lage
Kuching | Stadtzentrum | Flussnähe
Flughafen ca. 20 Fahrminuten, Flusspromenade und Chinatown ca. 5-10 Gehminuten, Semenggok Orang Utan Rehabilitationszentrum ca. 40 Fahrminuten

Permai Rainforest Resort ☆☆☆

NATUR

Das Naturresort liegt am Fuße des dicht bewaldeten Berges Santubong an der Küste des Südchinesischen Meeres. Durch seine behutsame Bauweise fügt es sich perfekt in die sagenhafte Natur Borneos ein. Die auf Stelzen errichteten Baumhäuser mitten im Dschungel, die traumhafte Lage zwischen dichtem Regenwald und doch am Strand sowie das vielfältige Angebot an Ausflügen und Aktivitäten machen das Resort zum idealen Ort für Naturliebhaber und Aktivurlauber.

Zimmer & Ausstattung
Baumhäuser, ca. 6 m über dem Boden in den Kronen der Tropenbäume, ausgestattet mit Bad mit Dusche, Ventilator, Kaffee-|Teekocher, Balkon

- Baumhaus Classic (D1) | max. 3 Erw. bzw. 2 Erw. , 1 Kind 0-4 Janre und 1 Kind 0-11 Jahre

Essen & Trinken
1 Café-Restaurant

Freizeit & Unterhaltung
Badestrand in der Nähe, Kajak, Schnorcheln, Stand-up Paddle, Fahrradverleih, Ausflüge, WiFi im Kayak House und Restaurant | teilweise gegen Gebühr

Lage
Kuching | Damai Beach | Küstennähe
Entfernungen: Flughafen Kuching ca. 60 Fahrminuten, Kuching Zentrum ca. 45 Fahrmiunten, Sarawak Cultural Village ca. 7 Gehminuten

Hinweise
Im Resort wird kein Alkohol verkauft. Leider ist das Resort für Gäste mit eingeschränkter Mobilität nicht geeignet.

Tischler Tipp
Dieses Resort ist in unserer Rundreise „Natur Pur Sarawak“ enthalten.

Ab-Preise in € pro Person | Nacht inkl. Frühstück — KCH0H1401

	Code	Nebensaison z.B. 01.11. - 31.03.	Hauptsaison z.B. 01.04. - 31.10.
Premier-Zimmer	D1	DZ 48 | EZ 96	DZ 51 | EZ 102
Premier Family-Zimmer	D2	DZ 53 | EZ 106	DZ 56 | EZ 112

Ab-Preise in € pro Person | Nacht inkl. Halbpension — KCH0H3100

	Code	Nebensaison z.B. 01.11. - 30.05.	Hauptsaison z.B. 01.06. - 31.08.
Baumhaus Classic	D1	DZ 66 | EZ 132	DZ 74 | EZ 148

Tagesaktuelle Bestpreise, weitere Zimmerkategorien und Specials auf Anfrage | Transferinformationen ab Seite 333.



Kota Kinabalu

Sabah ist ein Wunderland der Natur. Verlässt man die Hauptstadt Kota Kinabalu, sieht man, dass ein großer Teil des Staates mit Wald bedeckt ist. In Sabah leben über 32 ethnische Gemeinschaften, die insgesamt 80 verschiedene Dialekte sprechen. Kota Kinabalu ist eine lebendige Stadt an der Westküste, die idyllisch am Meer liegt und einen Blick auf den 4.095 Meter hohen Mount Kinabalu bietet.

Als Sabah noch „British Borneo" hieß, war Kota Kinabalu als „Jesselton" bekannt. KK, wie die Stadt heute liebevoll genannt wird, ist eine interessante Mischung aus europäischen, malaysischen und chinesischen Kaufhäusern, traditionellen Marktplätzen und neuen Einkaufszentren. Die moderne Stadt ist ein idealer Ausgangspunkt für Ausflüge in die nähere Umgebung und für erholsame Strandtage nach einer spannenden Rundreise..



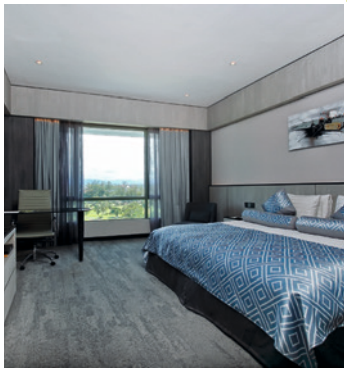

The Pacific Sutera Hotel

GOLF

Das Pacific Sutera Hotel liegt direkt am Yachthafen von Sutera am Südchinesischen Meer und erstreckt sich mit seinen beiden Schwesterhotels über eine Fläche von 384 Hektar.

Zimmer & Ausstattung
500 Zimmer und Suiten verfügen über Bad mit Dusche, Klimaanlage, TV, Telefon, WiFi, Minibar, Kaffee-|Teekocher, Safe

> Deluxe-Zimmer (D1) | max. 2 Erw. und 2 Kinder 0-11 Jahre | Blick auf den Golfplatz

Weitere Zimmerkategorie (Deluxe Sea View-Zimmer) auf Anfrage

Essen & Trinken
1 Restaurant, 1 Rooftopbar, 1 Café, 1 Lounge, 1 Beach Club, 1 Poolbar

Weitere Bars und Restaurants im Schwesterhotel The Magellan

Freizeit & Unterhaltung
1 Swimmingpool, 1 Kinderpool mit Wasserrutsche, Fitnessbereich, Spa, Tennisplätze, Badminton, Billard, Tischtennis, Kino, Bowlingcenter, Kids Club (4-12 Jahre) | teilweise gegen Gebühr

Lage
Kota Kinabalu | Stadtnähe | Küstennähe
Entfernungen: Flughafen ca. 10 Fahrminuten, Stadtzentrum KK ca. 5-10 Fahrminuten

Ab-Preise in € pP | N				BKIOH1402
z.B. März	Code	Verpfl.	DZ	EZ
Deluxe	D1	ÜF	74	148



Stadtrundfahrt Kota Kinabalu

Halbtägig
Privat- oder Gruppentour, englischsprachig
Beginn: Täglich
ab | bis Hotel

Nach der Abholung vom Hotel zeigen wir Ihnen die Highlights der Stadt. Besuch der Staatsmoschee (freitags geschlossen) und des Sabah Museums, das einen Einblick in die Geschichte der Stadt und ihrer Bewohner gibt. Außerdem besuchen Sie das Tun Mustapha Gebäude und einen chinesischen Tempel mit der größten Kwan Yin Statue Borneos. Tour mit englischsprachigem Fahrer.

Tourdauer: ca. 09.00 - 12.00 Uhr oder ca. 14.00 - 17.00 Uhr

Ab-Preise in € pro Person

	Code	2 Pers.	4 Pers.
Privat	BKIOE10PH	100	93
Gruppe	BKIOE10PH	83	83



Mount Kinabalu Nationalpark

Ganztägig
Privat- oder Gruppentour, englischsprachig
Beginn: Täglich
ab | bis Hotel

Nach einer Fahrt (ca. 2h) durch die Crocker Range erreichen Sie den Kinabalu Park. Unterwegs genießen Sie die Berglandschaft und halten an lokalen Obst- und Kunsthandwerksständen. Der Park ist bekannt für seine außergewöhnliche Pflanzenvielfalt mit Orchideen, Rhododendren und fleischfressenden Pflanzen. Bei einer Wanderung (ca. 3 km | 1.5h | leicht) erhalten Sie einen schönen Einblick. Anschließend besuchen Sie den Berggarten mit endemischen Orchideen und Pflanzen. Tour mit englischsprachigem Fahrer.
Tourdauer: ca. 08.30 - 17.00 Uhr

Ab-Preise in € pro Person

	Code	2 Pers.	4 Pers.
Privat	BKIOE11PF	152	147
Gruppe	BKIOE11PF	139	139





Shangri-La Rasa Ria

Das Resort liegt am weitläufigen Sandstrand Pantai Dalit bei Kota Kinabalu, eingebettet in üppige Natur und umgeben von einem Naturschutzgebiet. Die ruhige Anlage bietet viel Privatsphäre, aufmerksamen Service und ein vielseitiges Freizeitangebot – ideal für Ruhe suchende Gäste und Naturliebhaber.

Zimmer & Ausstattung
494 Zimmer und Suiten verfügen Bad mit Dusche, Klimaanlage, TV, Telefon, WiFi, Minibar, Kaffee-|Teekocher, Safe, Balkon|Terrasse

> Garden Wing Deluxe-Zimmer (D1) | 36 qm | max. 3 Erw. bzw. 2 Erw. und 2 Kinder 0-11 Jahre | Gartenblick
> Ocean Wing Junior Suite Garden View (U1) | 90 qm | max. 3 Erw. bzw. 2 Erw. und 2 Kinder 0-11 Jahre | Täglich Aperitif und Canapés

Essen & Trinken: 6 Restaurants, 4 Bars

Freizeit & Unterhaltung
2 Swimmingpools, Kinderpool, Fitnessbereich, Spa, Tennis, Fahrradverleih, Wassersport, Pilates, Canopy Walk, 6 Wanderwege, 18-Loch-Golfplatz, Kinderclub | teilweise gegen Gebühr

Lage
Kota Kinabalu | Pantai Dalit Beach | Strandlage. Flughafen ca. 45 Fahrminuten, Stadtzentrum ca. 35 Fahrminuten

Ab-Preise in € pP | N				BKIOH2500
z.B. Juni	Code	Verpfl.	DZ	EZ
Garden Deluxe	D1	ÜF	129	258
Junior-Suite	U1	ÜF	191	382

Tagesaktuelle Bestpreise, weitere Zimmerkategorien und Specials auf Anfrage | Transferinformationen ab Seite 333.





Bungaraya Island Resort

Auf der Insel Gaya, mitten im tropischen Dschungel, liegt das idyllische Bungaraya Island Resort an einer traumhaften, feinsandigen Bucht. Die freistehenden Holzvillen, die von lokalen Handwerkern in Handarbeit gezimmert wurden, fügen sich harmonisch in die Vegetation ein und bieten den Gästen Ruhe und Privatsphäre. Terrassenförmig in den Hang gebaut, treffen hier Naturschönheit und Tradition auf Moderne und Luxus. Die Natur auf Gaya Island ist überwältigend, von bunten Fischschwärmen bis hin zu Nashornvögeln. Ideal für Gäste, die Entspannung und Privatsphäre schätzen, aber auch neugierig auf die vielfältige Flora und Fauna sind.

Zimmer & Ausstattung
48 freistehende Villen verfügen über Schlaf- und Wohnbereich, Bad mit Dusche, Klimaanlage, Ventilator, TV, WiFi, Telefon, Minibar, Kaffee-|Teekocher, Safe, Balkon

- Superior-Villa (Z1) | 70 qm | max. 2 Erw. und 1 Kind 0-11 Jahre | Dschungelblick
- Deluxe-Villa (Z2) | 108 qm | max. 3 Erw. bzw 2 Erw. und 1 Kind 0-11 Jahre | getrennter Wohn-|Schlafbereich | Dschungelblick
- Plunge Pool-Villa (Z3) | 87 qm | max. 2 Erw. | privater Plunge Pool mit Sonnenliegen | Strandzugang

Weitere Zimmerkategorien (Treehouse-Villa, 2 und 3 Bedroom-Villa, Royal-Villa) auf Anfrage

Essen & Trinken
2 Restaurants und Bar
1 Weinkeller

Freizeit & Unterhaltung
Swimmingpool, Fitnessbereich, Spa, Schnorcheln, Kajak, Paddleboard, Dschungelwanderungen, PADI-Tauchschule im Schwesterresort Gayana Marine Resort, Forschungszentrum für Meeresökologie | teilweise gegen Gebühr

Lage
Sabah | Gaya Island | Polish Bay | Strandlage
Entfernungen: Fährhafen Jesselton South auf dem Festland ca. 30 Bootsminuten, Flughafen Kota Kinabalu ca. 60 Minuten (Boot & Auto), keine Restaurants in der Nähe

Hinweise
Halbpension ab € 69 pro Pers. | Nacht, Vollpension ab € 106 pro Pers. | Nacht

Tischler Tipp
Vor Ort können Sie nächtliche Dschungelwanderungen buchen (kostenpflichtig) und nachtaktive Kreaturen beobachten.





Ab-Preise in € pro Person | Nacht inkl. Frühstück **BKIOH2501**

		Nebensaison	Hauptsaison
	Code	z.B. 12.02. - 31.03.	z.B. 01.07. - 31.08.
Superior-Villa	Z1	DZ 137 | EZ 274	DZ 203 | EZ 406
Plunge Pool-Villa	Z3	DZ 254 | EZ 508	DZ 346 | EZ 692

Tagesaktuelle Bestpreise, weitere Zimmerkategorien und Specials auf Anfrage | Transferinformationen ab Seite 333.







Gaya Island Resort

NATUR

Feine Sandstrände, tropischer Regenwald und farbenfrohe Korallenriffe - das Gaya Island Resort ist der perfekte Ort für Ruhesuchende und Naturliebhaber. Vor der Küste, nicht weit entfernt von Kota Kinabalu, liegt das luxuriöse Resort auf einer bezaubernden Insel. Am fernen Horizont erhebt sich der höchste Berg Malaysias, der Mount Kinabalu. Das Hotel bietet nicht nur eine herrliche Umgebung, um die Seele baumeln und die gesammelten Eindrücke von Borneo auf sich wirken zu lassen, sondern es ist ein idealer Ort, um Entspannung mit verschiedenen Aktivitäten in Einklang zu bringen. Sie können aus einem großen Angebot an Sport- und Wellnessprogrammen wählen.

Zimmer & Ausstattung
121 Suiten und Villen verfügen über Sitzbereich, Bad mit Dusche, Klimaanlage, TV, Telefon, WiFi, Minibar, Kaffee-|Teekocher, Safe, Balkon|Terrasse

- Bayu-Villa (Z1) | 47 qm | max. 2 Erw. und 2 Kinder 0-11 Jahre | Verbindungstüre für Familien | Dschungel- und eingeschränkter Meerblick
- Canopy-Villa (Z2) | 47 qm | max. 2 Erw. und 2 Kinder 0-11 Jahre | hanglage | Mangroven- und eingeschränkter Meerblick
- Kinabalu-Villa (Z3) | 47 qm | max. 2 Erw. und 2 Kinder 0-11 Jahre | Meerblick und Blick auf den Mount Kinabalu bei klarem Wetter

Essen & Trinken
4 Restaurants, 1 Poolbar

Freizeit & Unterhaltung
Swimmingpool, Kinderpool, mehrfach ausgezeichnetes und von Mangroven umgebenes Spa, Fitnessbereich, Tauchen (PADI), Schnorcheln, Angeln, Joggingpfad, Stand-up Paddle, Kajak, Yoga, Meditation, Kreativitätskurse | teilweise gegen Gebühr

Lage
Sabah | Gaya Island | Malohom | Strandlage
Entfernungen: Fährhafen Jesselton South auf dem Festland ca. 15 Bootsminuten, Flughafen Kota Kinabalu ca. 45 Minuten (Boot & Auto), keine Restaurants in der Nähe

Hinweise
Wir empfehlen, Vollpension ab ca. € 80 p.P.|Nacht bereits im Voraus zu buchen.

Tischler Tipp
Besuchen Sie das Gaya Island Resort Marine Centre. Das Meereszentrum konzentriert sich auf drei wichtige Naturschutzthemen: Rettung von Schildkröten, Wiederherstellung von Korallenriffen und Naturschutz durch Bildung.



Ab-Preise in € pro Person | Nacht inkl. Frühstück **BKIOH2502**

		Nebensaison	Hauptsaison
	Code	z.B. 01.11. - 30.06.	z.B. 01.07. - 31.08.
Bayu-Villa	Z1	DZ 142 | EZ 284	DZ 158 | EZ 316
Kinabalu-Villa	Z3	DZ 173 | EZ 346	DZ 189 | EZ 378

Tagesaktuelle Bestpreise, weitere Zimmerkategorien und Specials auf Anfrage | Transferinformationen ab Seite 333.

SINGAPUR & BINTAN







Karla Kolic *Tischler Team*

Singapur ist immer eine Reise wert. Ob jung oder alt, die Stadt hat viel zu bieten. Entdecken Sie die verschiedenen Stadtteile Singapurs mit ihrer kulturellen und kulinarischen Vielfalt, wie z.B. Little India, Chinatown oder das Kolonialviertel. Natürlich dürfen auch die berühmten Gardens by the Bay mit ihrer tollen Lichtershow am Abend nicht fehlen.
Nach einem langen, erlebnisreichen Tag genießt man einen Cocktail in der Rooftop Bar des Marina Bay Sands mit einem atemberaubenden Blick auf die Skyline. Für mich persönlich ist das sehr gastfreundliche Singapur eine sehr interessante und coole Stadt, die sich sehr gut als Zwischenstopp auf einer Asienreise eignet.

»SELAMAT DATANG KE SINGAPURA«

WO ZUKUNFT AUF TROPEN TRIFFT



Singapur - ein Stadtstaat voller Überraschungen an der Spitze der malaiischen Halbinsel. Die Entwicklung Singapurs vom orientalischen Basar zur Handelsdrehscheibe und schillernden Metropole ist ein Wirtschaftswunder ohnegleichen. Die Skyline ist atemberaubend, die Wolkenkratzer wurden von internationalen Stararchitekten entworfen, das Verkehrssystem und die Sauberkeit sind vorbildlich, Parks und Gärten versprechen Erholung im Grünen. Die Insel **Bintan** gehört zu Indonesien, ist bequem mit der Fähre von Singapur aus in ca. 1 Stunde zu erreichen und lockt mit wunderschönen Stränden.

Beste Reisezeit Ganzjährig

Klima
Feuchtheißes Tropenklima ohne jahreszeitliche Schwankungen. Kurze Schauer während des ganzen Jahres möglich. Regenzeit: November bis Januar

Hauptstadt Singapur

Bevölkerung ca. 5.6 Millionen

Sprache Malaiisch, Englisch, Mandarin, Tamil

Religion Buddhisten, Christen, Muslime

Gut zu wissen
Für das Wegwerfen von Abfall kann eine Geldstrafe von bis zu € 700 verhängt werden.

Fun Fact
Am 28.09.08 fand auf dem Marina Bay Street Circuit das erste Nachtrennen der Formel 1 statt. Nächster Termin: 9.-11.10.26. Unsere Christine war bereits viermal und unser Sven zweimal vor Ort und beraten Sie gerne!

Hinweise zu Einreise-, Gesundheits- und Zollbestimmungen sowie weitere Informationen finden Sie auf Seite 330.

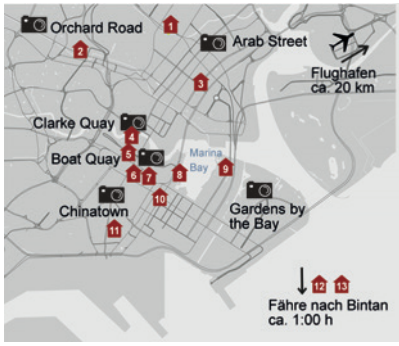

1 Hotel Mi Rochor
2 Jen Orchard Gateway
3 Naumi Hotel
4 Paradox Merchant Court
5 ParkRoyal Pickering
6 Mercure Icon
7 Amoy Hotel
8 The Fullerton Bay Hotel
9 Marina Bay Sands
10 The Clan Hotel
11 Oasia Hotel Downtown
12 The Sanchaya
13 The Residence

Klimatabelle Singapur

Ø Werte	Jan	Feb	März	Apr	Mai	Juni	Juli	Aug	Sep	Okt	Nov	Dez
Tag °C	30	31	32	32	31	31	31	31	31	31	31	30
Regentage	12	10	13	14	14	13	14	13	15	19	19	18



Best of Singapore

Halbtägig
Gruppentour, englischsprachig
Beginn: Täglich
ab | bis Hotel Paradox Singapore

Entdecken Sie die kulturelle Vielfalt und bekanntesten Wahrzeichen Singapurs: Kampong Glam mit Einblicken in die malaiische, arabische und buginesische Geschichte, Fahrt durch den Civic District mit Padang, Singapore Cricket Club, Parliament House und National Gallery, Fotostopp am Merlion Park mit Blick auf die Marina Bay, Besuch des historischen Thian Hock Keng Tempels, Fahrt durch Chinatown, Besuch des National Orchid Garden mit über 1.000 Orchideenarten und rund 3.000 Hybriden
Mindestteilnehmerzahl: 2 Personen
Tourdauer: ca. 09.00 - 12.30 Uhr

Ab-Preise in € pro Person

	Code	2 Pers.	4 Pers.
Gruppe Engl.	SIN0E23GH	48	48



Stadttour Singapur

Halbtägig
Privattour, deutsch- | englischsprachig
Beginn: Täglich
ab | bis Hotel

Spaziergang durch Chinatown mit traditionellen Shophouses und farbenfrohen Wandmalereien, Einblicke in die Geschichte der frühen chinesischen Einwanderer, Erkundung des Civic District mit Padang und National Gallery Singapore, Besuch des Civilian War Memorial Park und der Old Parliament Lane, Streifzug durch Kampong Glam mit Sultan-Moschee, bunten Gassen, Cafés und Boutiquen, Abschluss im traditionsreichen Raffles Hotel, optional Singapore Sling gegen Aufpreis

Tourdauer: ca. 09.30 - 13.00 Uhr oder ca. 14.00 - 17.30 Uhr

Ab-Preise in € pro Person

	Code	2 Pers.	4 Pers.
Englisch	SIN0E33PH	246	145
Deutsch	SIN0E26PH	325	186

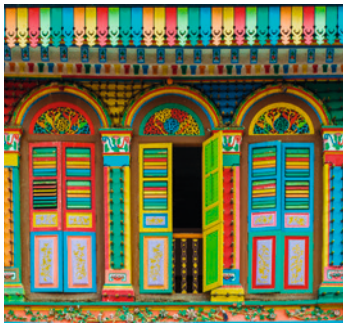

Bunte Viertel Singapurs

Halbtägig
Privattour, deutsch- | englischsprachig
Beginn: Täglich
ab | bis Hotel

Streifzug durch die trendigen Viertel rund um Ann Siang Hill und Keong Saik Road mit Shophouses, Cafés und Boutiquen, Besuch des Chinatown Complex mit zahlreichen Hawker-Ständen und Verkostung lokaler Spezialitäten, Besichtigung des Buddha Tooth Relic Temple, Erkundung von Little India, Spaziergang durch Kampong Glam mit bunten Fassaden, kunstvollen Wandmalereien und einer lebendigen Mischung aus Tradition und Moderne

Tourdauer: ca. 09.30 - 13.00 Uhr oder ca. 14.00 - 17.30 Uhr

Ab-Preise in € pro Person

	Code	2 Pers.	4 Pers.
Englisch	SIN0E29PH	265	163
Deutsch	SIN0E27PH	343	205



Zoo-Nacht-Safari

Abends
Gruppentour, englischsprachig
Beginn: Täglich
ab | bis Hotel Paradox Singapore

Erleben Sie die faszinierende Tierwelt Asiens bei Nacht. Nach Sonnenuntergang besuchen Sie den einzigartigen Zoo von Singapur. Hier können Sie auf 40 Hektar mehr als 3.200 Säugetiere, Vögel, Reptilien und Fische beobachten, entweder von einer Straßenbahn aus (Erklärung auf Englisch) oder zu Fuß auf gut beleuchteten Wegen. Die Landschaft des Wildlife Parks wechselt zwischen Hügeln wie in den Ausläufern des Himalaya, steppenartigen Grashügeln wie in Afrika und dichtem malaiischen Dschungel.
Mindesteilnehmerzahl:4 Personen
Tourdauer: ca. 18.30 - 22.30 Uhr

Ab-Preise in € pro Person

	Code	2 Pers.	4 Pers.
Gruppe Engl.	SIN0E20PH	114	114



Grünes Singapur

Halbtägig, Walkingtour
Privattour, deutsch- | englischsprachig
Beginn: Mo.-Fr.
ab MRT Raffles Place | bis Gardens by Bay

Entdecken Sie Singapur als grüne Metropole mit moderner Architektur, nachhaltigen Konzepten und eindrucksvollen Gartenwelten. Besuch des begrünten Wolkenkratzers CapitaSpring mit Sky Garden und Blick über die Skyline, Spaziergang durch den Hong Lim Park zum Clarke Quay, Bootsfahrt auf dem Singapore River entlang Brücken und Wahrzeichen, Einblicke in die nachhaltige Architektur des Marina Bay Sands, Besuch der Gardens by the Bay mit Flower Dome, Cloud Forest und Supertree Grove

Tourdauer: ca. 16.00 - 19.00 Uhr

Ab-Preise in € pro Person

	Code	2 Pers.	4 Pers.
Englisch	SIN0E31PH	161	123
Deutsch	SIN0E25PH	221	155



Die ersten Siedler

Halbtägig, Walkingtour
Privattour, deutsch- | englischsprachig
Beginn: Täglich
ab Raffles Hotel | bis Purvis Street

Entdecken Sie die Geschichte der hainanischen Einwanderer und ihren prägenden Einfluss auf Singapurs Kultur und Stadtleben. Rundgang durch die Quartiere City Hall und Bugis auf den Spuren der hainanischen Einwanderer, Einblicke in ihre Geschichte und ihren Einfluss auf Singapurs Esskultur, Spaziergang durch die Purvis Street und Liang Seah Street mit historischen Shophouses, Besuch des traditionsreichen Raffles Hotel mit der legendären Long Bar, Abschluss mit einer klassischen hainanischen Spezialität an der Purvis Street

Tourdauer: ca. 14.00 - 16.30 Uhr

Ab-Preise in € pro Person

	Code	2 Pers.	4 Pers.
Englisch	SIN0E30PH	113	76
Deutsch	SIN0E24PH	173	107



Singapur am Abend

Halbtägig, Walkingtour
Privattour, deutsch- | englischsprachig
Beginn: Täglich
ab Raffles Hotel | bis Clarke Quay

Rundgang durch das traditionsreiche Raffles Hotel mit eleganten Innenhöfen und Arkadengängen, Spaziergang zum neugotischen CHIJMES, Besuch des restaurierten Art-déco-Ensembles Capitol Singapore, Erkundung des historischen Civic District mit ehemaligem Supreme Court, City Hall und Parliament House, Bootsfahrt auf dem Singapore River entlang historischer Handelshäuser und moderner Skyline, Abschluss am lebhaften Clarke Quay

Tourdauer: ca. 18.00 - 21.00 Uhr

Ab-Preise in € pro Person

	Code	2 Pers.	4 Pers.
Englisch	SIN0E32PH	124	86
Deutsch	SIN0E28PH	274	171



Fahrradtour Singapur

Halbtägig
Privattour, englischsprachig
Beginn: Täglich
ab | bis Hotel

Schwingen Sie sich aufs Fahrrad und lernen Sie die pulsierende Stadt Singapur aus einer ganz anderen Perspektive kennen. Entlang des Ufers des Singapore River, wo die ersten Einwanderer die Insel betraten, führt die Tour vorbei an kolonialen Gebäuden zu den bunten Vierteln Chinatown, Little India und Kampong Glam. Erleben Sie das blühende Leben der Einheimischen. Zum Abschluss erwartet Sie eine kleine Erfrischung in einem lokalen Café.

Mindesteilnehmerzahl: 2 Personen
Tourdauer: ca. 08.00 - 12.30Uhr

Ab-Preise in € pro Person

	Code	2 Pers.	4 Pers.
Englisch	SIN0E18PH	175	148

Tagesaktuelle Bestpreise und Preise weitere Personen auf Anfrage. Obligatorische oder saisonale Zuschläge möglich.



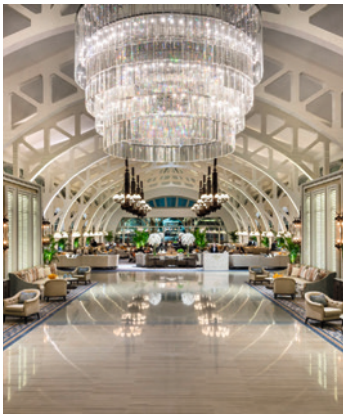



The Fullerton Bay Hotel

LUXUS

Direkt an der Marina Bay im Herzen der Stadt gelegen, bietet dieses moderne Luxushotel einen fantastischen Blick auf die Bucht und die Skyline von Singapur. Mit seinen luxuriös ausgestatteten Zimmern, dem erstklassigen Service, der hervorragenden Küche und der herrlichen Lage ist das Hotel sowohl für Geschäftsreisende als auch für Urlauber ideal. Entspannen Sie sich nach einem anstrengenden Tag am schön angelegten Swimmingpool, genießen Sie die kulinarischen Köstlichkeiten im eleganten Restaurant La Brasserie oder lassen Sie den Tag bei einem Cocktail in der Lantern Roof Top Bar ausklingen.

Zimmer & Ausstattung
100 Zimmer und Suiten verfügen über Bad mit Dusche, TV, WiFi, Minibar, Kaffee-|Teekocher, Safe, französischen Balkon

- Deluxe-Zimmer (D1) | 45-50qm | 3 Erw. bzw. 2 Erw. und 1 Kind 0-11 Jahre | Stadtblick
- Premier-Zimmer (D2) | 45-50qm | 3 Erw. bzw. 2 Erw. und 1 Kind 0-11 Jahre | Stadtblick
- Bay View-Zimmer (D3) | 46-53qm | 3 Erw. bzw. 2 Erw. und 1 Kind 0-11 Jahre | 2.-6. Stock | Blick auf die Marina Bay

Weitere Kategorien (Premier Bay View-Zimmer, Suite) auf Anfrage

Essen & Trinken
1 Restaurant, 1 Lounge, 1 Bistro, 1 Rooftop-Bar

Freizeit & Unterhaltung
Swimmingpool, Jacuzzi, Fitnessbereich, Spa (extern: The Fullerton Hotel, ca. 10 Gehminuten) | teilweise gegen Gebühr

Lage
Singapur | Stadtzentrum | Marina Bay
Entfernungen: Flughafen Singapur ca. 20 Fahrminuten, MRT-Station Raffles Place ca. 5 Gehminuten, Merlion ca. 5 Gehminuten, Marina Bay Sands ca. 12 Gehminuten

Ab-Preise in € pro Person | Nacht inkl. Frühstück SINOH1505

	Code	Nebensaison z.B. 09.02. - 31.03.	Hauptsaison z.B. 01.04. - 08.08.
Deluxe	D1	DZ 336 | EZ 672	DZ 344 | EZ 688
Bay View	D3	DZ 468 | EZ 936	DZ 474 | EZ 948





Parkroyal Collection Pickering

BEWUSST

Dieses erstklassige Hotel setzt neue Maßstäbe in puncto moderner Stadtarchitektur. Mit seiner begrünten Fassade, einer schönen Poolanlage mit herrlicher Aussicht und komfortablen Zimmern überzeugt das auf Nachhaltigkeit bedachte Hotel mit modernem Design auf ganzer Linie.

Zimmer & Ausstattung
367 Zimmer verfügen über Bad mit Dusche, Klimaanlage, TV, WiFi, Minibar, Kaffee-|Teekocher, Safe

- Urban Deluxe-Zimmer (D1) | 28 qm | max. 2 Erw. und 2 Kinder 0-11 Jahre
- Collection Club-Zimmer (D4) | 28 qm | max. 2 Erw. und 2 Kinder 0-11 Jahre | Club Lounge-Zutritt

Essen & Trinken: 1 Restaurant, 1 Bar

Freizeit & Unterhaltung
Swimmingpool, Fitnessbereich, Spa

Lage: Singapur | Chinatown & CBD | Stadtzentrum. Entfernungen: Flughafen Singapur ca. 20 Fahrminuten, MRT-Station Chinatown ca. 5 Gehminuten, Clark Quay ca. 7 Gehminuten, Marina Bay ca. 25 Gehminuten

Ab-Preise in € pP | N SINOH1502

	Code	Verpfl.	DZ	EZ
Deluxe	D1	ÜF	245	490
Club	D4	ÜF	342	684

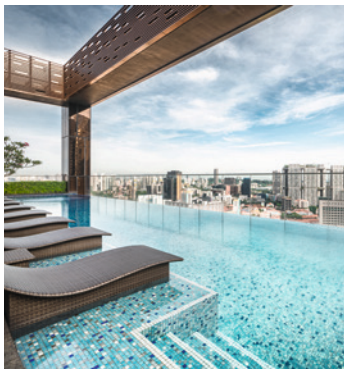

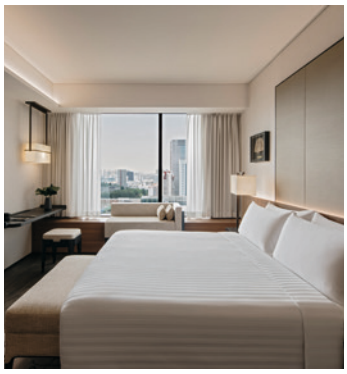

The Clan Hotel

D DESIGN

Das The Clan Hotel Singapore verbindet modernes Stadthoteldesign mit feinen Anklängen an das kulturelle Erbe Singapurs. Dank der zentralen Lage an der Cross Street und dem direkten Zugang zur MRT-Station Telok Ayer wohnen Gäste ideal zwischen Chinatown, Raffles Place und den Restaurants rund um die Amoy Street. Der Sky Pool und das Sky Gym in der 30. Etage bieten einen schönen Blick über die Stadt.

Zimmer & Ausstattung
324 Zimmer verfügen über Bad mit Regendusche, Klimaanlage, TV, WiFi, einmalige kostenlose Minibar, Nesspresso-Maschine, Teekocher, Safe

- Deluxe-Zimmer (D1) | 24 qm | 2 Erw. und 1 Kind 0-11 Jahre

Essen & Trinken: 1 Restaurant, 1 Bar

Freizeit & Unterhaltung: Rooftop-Swimmingpool, Fitnessbereich, Tee-Workshop, Kalligraphie-Workshop, Parfüm-Workshop, Food-Tours | teilweise gegen Gebühr

Lage: Singapur | Stadtzentrum | Telok Ayer
Entfernungen: Flughafen ca. 25 Fahrminuten, MRT-Station Telok Ayer Exit D ca. 1 Gehminute, Restaurants ca. 2-10 Gehminuten, Clarke Quay ca. 15 Gehminuten, Marina Bay Sands ca. 10 Fahrminuten

Ab-Preise in € pP | N SINOH1508

	Code	Verpfl.	DZ	EZ
Deluxe	D1	ÜF	160	320





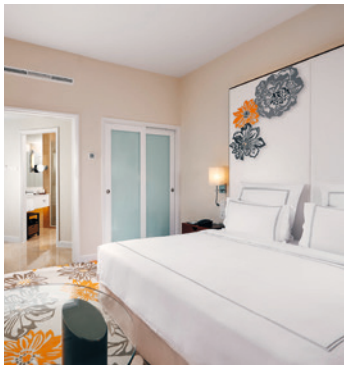

Paradox Singapore

TOP LAGE

Direkt am Singapore River und im lebhaften Viertel Clarke Quay gelegen, verbindet das Paradox Singapore eine zentrale Lage mit entspannter Resortatmosphäre. Restaurants, Bars und Einkaufsmöglichkeiten befinden sich in unmittelbarer Umgebung, während die MRT-Station Clarke Quay einen bequemen Zugang zu den Sehenswürdigkeiten der Stadt ermöglicht. Hinter der modernen Fassade erwarten Sie geschmackvoll eingerichtete Zimmer, ein großzügiger Poolbereich und vielfältige gastronomische Angebote. Nach erlebnisreichen Stunden in der Metropole bietet das komfortable Stadthotel einen angenehmen Rückzugsort. Eine ideale Adresse für alle, die Singapur auf eigene Faust entdecken und zugleich entspannte Momente genießen möchten.

Zimmer & Ausstattung
476 Zimmer verfügen über Bad mit Dusche, Klimaanlage, TV, Telefon, WiFi, Kühlschrank, Kaffee-|Teekocher, Safe

- Premier-Zimmer (D1) | 30 qm | max. 3 Erw. bzw. 2 Erw. und 1 Kind 0-11 Jahre
- Luxe-Zimmer (D2) | 30 qm | max. 3 Erw. bzw. 2 Erw. und 1 Kind 0-11 Jahre | obere Etagen
- Executive-Zimmer (D3) | 30 qm | max. 3 Erw. bzw. 2 Erw. und 1 Kind 0-11 Jahre | Zutritt zur Club Lounge

Weitere Kategorie (Suite) auf Anfrage

Essen & Trinken
2 Restaurants, 1 Bar, 1 Café

Freizeit & Unterhaltung
Swimmingpool, Jacuzzi, Kinderpool mit Rutschen, Fitnessbereich auf zwei Etagen | teilweise gegen Gebühr

Lage
Singapur | Stadtzentrum | Clarke Quay
Entfernungen: Flughafen Singapur ca. 25 Fahrminuten, MRT-Station Clarke Quay ca. 3 Gehminunten, Restaurants und Bars am Clarke Quay 5 Gehminuten

Tischler Tipp
Die Lage am Clarke Quay ist ideal: Der Singapore River mit seinen zahlreichen Restaurants und Bars befindet sich direkt vor der Tür.

Ab-Preise in € pro Person | Nacht inkl. Frühstück

	Code	Hauptsaison z.B. 01.01. - 31.10.
Premier	D1	DZ 141 | EZ 282
Executive	D3	DZ 184 | EZ 368



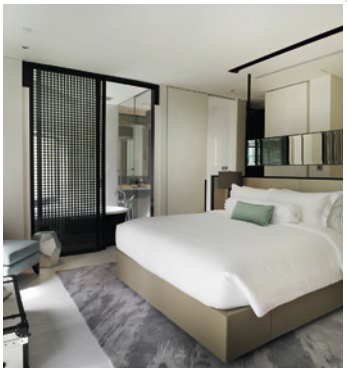

Naumi Hotel

B BOUTIQUE

Dieses charmante kleine Boutique-Hotel gehört zu den ‚Small Luxury Hotels of the World'. Der Schwerpunkt liegt auf persönlichem Service und stilvollen Zimmern, die mit viel Liebe zum Detail eingerichtet sind. Zahlreiche Einkaufs- und Unterhaltungsmöglichkeiten sowie das Geschäfts- und Finanzviertel befinden sich in unmittelbarer Nähe.

Zimmer & Ausstattung
73 Zimmer verfügen über Bad mit Regendusche, Klimaanlage, TV, WiFi, Minibar, Kaffee-|Teekocher

- Habitat-Zimmer (D1) | 26qm | max. 2 Erw. und 1 Kind 0-11 Jahre
- Oasis-Zimmer (D2) | 30qm | max. 3 Erw. bzw. 2 Erw. und 1 Kind 0-11 Jahr | Badewanne

Essen & Trinken: 1 Restaurant mit Bar

Freizeit & Unterhaltung
Infinitypool, Fitnessbereich, Spa | teilweise gegen Gebühr

Lage
Singapur | Stadtzentrum | Civic District
Entfernungen: Flughafen Singapur ca. 20 Fahrminuten, Merlion ca. 15 Gehminuten, Marina Bay & Orchard Road ca. 5 Fahrminuten, MRT-Station City Hall ca. 8 Gehminuten

Ab-Preise in € pP | N **SINOH1400**

	Code	Verpfl.	DZ	EZ
Habitat	D1	ÜF	190	380
Oasis	D2	ÜF	247	464



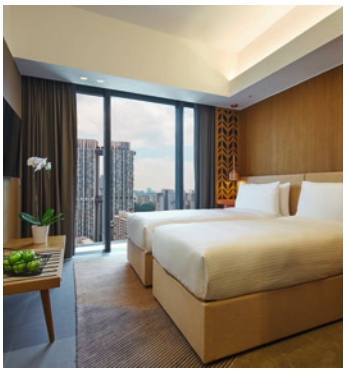

Oasia Hotel Downtown

Das Oasia Hotel Downtown setzt mit seiner biophilen Fassade, den offenen Sky Gardens und seiner markanten Architektur einen besonderen Akzent in der Skyline von Singapur. Dank seiner Lage im lebendigen Stadtteil Tanjong Pagar ist es der ideale Ausgangspunkt, um Singapur individuell zu entdecken!

Zimmer & Ausstattung
314 Zimmer und Suiten verfügen über Bad mit Regendusche, Klimaanlage, TV, Telefon, WiFi, Minibar, Kaffee-|Teekocher, Safe

- Superior-Zimmer (D1) | 23 qm | max. 2 Erw. und 1 Kind 0-12 Jahre
- Club-Zimmer (D3) | 28 qm | max. 2 Erw. und 1 Kind 0-12 Jahre | kostenlose Minibar | Zutritt zum Infinitypool und zur Club-Lounge mit ganztägigen Erfrischungen und Cocktails am Abend

Essen & Trinken: 2 Restaurants, 1 Bar

Freizeit & Unterhaltung: 2 Rooftop-Swimmingpools, 1 Infinitypool für Clubgäste, Fitnessbereich, Spa, Yoga | teilw. gegen Gebühr

Lage
Singapur | Stadtzentrum | Tanjong Pagar
Entfernungen: Flughafen ca. 25 Fahrminuten, MRT-Station Tanjong Pagar ca. 3 Gehminuten, Restaurants ca. 5-10 Gehminuten, 100 AM Einkaufszentrum ca. 2 Gehminuten, Chinatown ca. 7 Fahrminuten, Clarke Quay ca. 9 Fahrminuten

Ab-Preise in € pP | N **SINOH1405**

	Code	Verpfl.	DZ	EZ
Superior	D1	ÜF	110	220
Club	D3	ÜF	151	302

Tagesaktuelle Bestpreise, weitere Zimmerkategorien und Specials auf Anfrage | Transferinformationen ab Seite 333.

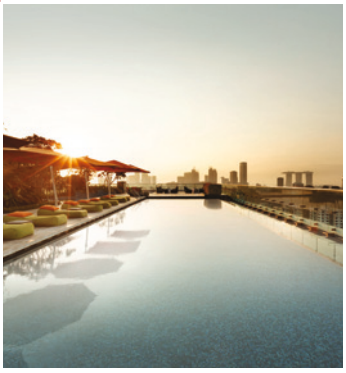

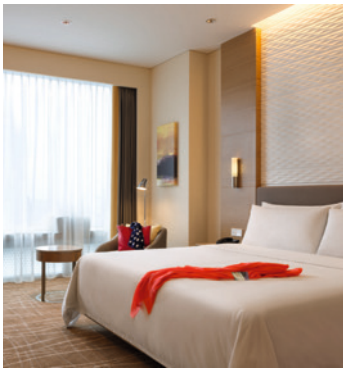

Jen Orchard Gateway

Das stilvolle Stadthotel befindet sich in bester Lage an der Orchard Road oberhalb eines Einkaufszentrums und ist ideal zum Entspannen nach einem Einkaufs- oder Sightseeing-Tag. Die moderne Architektur und die Dachterrasse mit Pool und Blick über die Stadt schaffen eine entspannte Atmosphäre.

Zimmer & Ausstattung
499 Zimmer verfügen über Bad mit Dusche|-Badewanne, Klimaanlage, TV, Telefon, WiFi, Minibar, Kaffee-|Teekocher, Safe

- Superior-Zimmer (D1) | 27qm | max. 2 Erw., 1 Kind 0-5 Jahre
- Deluxe-Zimmer (D2) | 32qm | max. 3 Erw. bzw. 2 Erw., 1 Kind 0-11 Jahre

Essen & Trinken: 2 Restaurants

Freizeit & Unterhaltung
Swimmingpool, Fitnessbereich

Lage Singapur | Stadtzentrum | Orchard Road
Entfernungen: Flughafen Singapur ca. 20 Fahrminuten, MRT-Station Somerset und Einkaufszentrum im Gebäude, Marina Bay Sands ca. 8 Fahrminuten

Ab-Preise in € pP | N **SIN0H1401**

	Code	Verpfl.	DZ	EZ
Superior	D1	ÜF	154	308
Deluxe	D2	ÜF	182	364



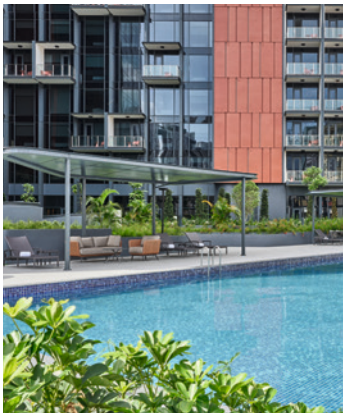







AMOY Hotel

AUTHENTISCH

Das sehr persönliche AMOY Hotel in Singapur verbindet auf einzigartige Weise den historischen Charme des früheren Lebens in einem Shophouse mit dem Komfort eines modernen Boutique-Hotels. Hinter der Fassade der restaurierten Shophouses, das direkt mit dem 200 Jahre alten Fuk-Tak-Chi-Museum verbunden ist, erzählt das Hotel mit viel Liebe zum Detail die Geschichte der frühen chinesischen Einwanderer.

Zimmer & Ausstattung
37 Zimmer verfügen über Bad mit Regendusche, Klimaanlage, TV, WiFi, Telefon, kostenlose Minibar, Nespresso-Maschine, Teekocher, Safe

- Cosy Single-Zimmer (D1) | 16 qm | max. 1 erwachsene Person
- Deluxe-Zimmer (D2) | 22 qm | max. 2 Personen

Essen & Trinken: Die Frühstücksmenüs werden in den Partnerrestaurants des Areals serviert.

Freizeit & Unterhaltung: Swimmingpool und Fitnessbereicht im Schwesterhotel The Clan Hotel Singapore (ca. 2 Gehminuten entfernt).

Lage: Singapur | Stadtzentrum | Telok Ayer
Entfernungen: Flughafen ca. 25 Fahrminuten, MRT-Station Telok Ayer ca. 1 Gehminute, Restaurants ca. 2-10 Gehminuten, Clarke Quay ca. 15 Gehminuten, Marina Bay Sands ca. 10 Fahrminuten

Ab-Preise in € pP | N **SIN0H1304**

	Code	Verpfl.	DZ	EZ
Cosy	D1	ÜF	-	202
Deluxe	D2	ÜF	123	246

Mercure ICON Singapore Centre

Das moderne Mercure ICON Singapore City Centre überzeugt mit urbanem Design und hervorragender Lage zwischen Chinatown und dem Central Business District. Historische Shophouses, lebhafte Märkte, Restaurants und bekannte Sehenswürdigkeiten lassen sich bequem entdecken. Die MRT-Stationen Chinatown und Telok Ayer sind nur wenige Gehminuten entfernt und bieten schnelle Verbindungen in alle Teile der Stadt. Nach erlebnisreichen Stunden lädt das Hotel mit zeitgemäßem Komfort und entspannter Atmosphäre zum Erholen ein – eine ideale Adresse für einen abwechslungsreichen Aufenthalt in Singapur.

Zimmer & Ausstattung
989 Zimmer verfügen über Bad mit Dusche, Waschbecken im Schlafzimmer, Klimaanlage, TV, WiFi, Kühlschrank, Kaffee-|Teekocher, Safe, Stadtblick

- Classic-Zimmer (D1) | 15 qm | max. 2 Erw. und 1 Kind 0-11 Jahre
- Deluxe Dreibettzimmer (D4) | 17 qm | 3 Personen | 1 Queen-Bett und 1 Einzelbett

Weitere Zimmerkategorie (Privilege-Zimmer) auf Anfrage

Essen & Trinken
1 Restaurant
1 Bar

Freizeit & Unterhaltung
Swimmingpool, Fitnessbereich, Spa, Foodtours, Kochkurse | teilweise gegen Gebühr

Lage
Singapur | Stadtzentrum | Chinatown
Entfernungen: Flughafen ca. 25 Fahrminuten, MRT-Station Telok Ayer ca. 6 Gehminuten, Restaurants ca. 5 Gehminuten, Clark Quay ca. 20 Gehminuten

Hinweis: Kleine Zimmer, gute Lage - ideal für unternehmungslustige Gäste

Ab-Preise in € pro Person | Nacht inkl. Frühstück **SIN0H1302**

		Saison
	Code	z.B. 09.02. - 31.03.
Classic	D1	DZ 109 | EZ 198
Deluxe	D4	3BZ 112 | DZ 168

Tagesaktuelle Bestpreise, weitere Zimmerkategorien und Specials auf Anfrage | Transferinformationen ab Seite 333.


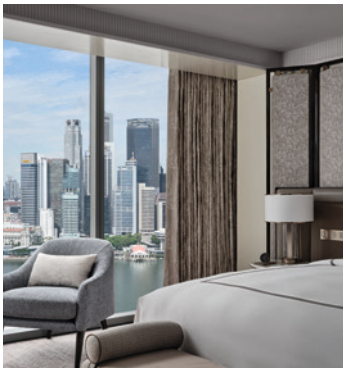

Marina Bay Sands

Das Hotel setzt neue Maßstäbe und gilt aufgrund seiner imposanten Bauweise als eines der Wahrzeichen Singapurs. Es besteht aus drei Türmen mit jeweils 55 Stockwerken. Im 56. und 57. Stockwerk sind die Türme miteinander verbunden. Eine Dachterrasse mit tropischem Garten sowie Restaurants und Lounges befinden sich in 200 Metern Höhe.

Zimmer & Ausstattung
2500 Zimmer und Suiten verfügen über Bad mit Dusche, Klimaanlage, TV, Telefon, WiFi, Minibar, Kaffee-|Teekocher, Safe

> Sands Premier-Zimmer (D2) | 45qm | max. 3 Erw. bzw. 2 Erw. und 1 Kind 0-12 Jahre

Weitere Kategorien auf Anfrage

Essen & Trinken: zahlreiche Restaurants|Bars

Freizeit & Unterhaltung
Infinitypool (57. Stock), Fitnessbereich, Skypark Aussichtsplattform (56. Stock), Yoga, Pilates, Casino auf 4 Stockwerken, Shoppingcenter, Kunstmuseum, Spa | teilw. gg. Gebühr

Lage
Singapur | Stadtzentrum | Marina Bay
Entfernungen: Flughafen Singapur ca. 35 Fahrminuten, MRT-Station Bayfront ca. 3 Gehminuten

Ab-Preise in € pP | N **SIN0H1504**

	Code	Verpfl.	DZ	EZ
Premier	D2	ÜF	auf Anfrage	

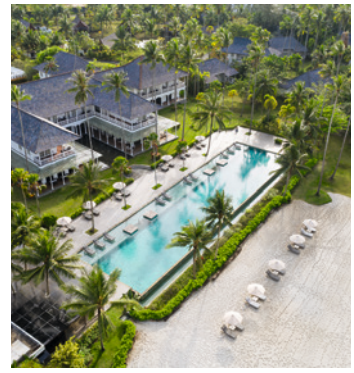


The Sanchaya

LUXUS

The Sanchaya liegt an der Lagoi Bay im Norden von Bintan und verbindet die Ruhe eines privaten Strandrefugiums mit der Atmosphäre eines eleganten Kolonialanwesens. Umgeben von tropischen Gärten, mit Blick auf das Meer und einem feinsandigen Strand, bietet das exklusive Boutique-Resort nur wenige Suiten und Villen und damit viel Privatsphäre.

Zimmer & Ausstattung
30 Suiten und Villen verfügen über Bad mit Dusche und Badewanne, Klimaanlage, AppleTV, Telefon, WiFi, iPad mit Filmauswahl, Minibar, Kaffee-|Teekocher, Safe, Balkon|Terrasse

> Lawan Thai-Villa (Z1) | 68 qm | max. 2 Erw. Lagunenblick
> Sanchaya-Suite (U1) | 118 qm | max. 2 Erw. und 1 Kind 0-11 Jahre | im Haupthaus oder über das gesamte Anwesen verteilt

Essen & Trinken: 2 Restaurants, 1 Bar, 1 Salon

Freizeit & Unterhaltung
Swimmingpool, Fitnessbereich, Spa, Yoga, Beachvolleyball, Bibliothek, Kochkurse, Bogenschießkurse, Ausflüge, Aktivitäten für Kinder | teilweise gegen Gebühr

Lage
Indonesien | Bintan | Lagoi Bucht | Strandlage
Entfernungen: Fährterminal Bintan ca. 10 Fahrminuten, Bintan bis Singapur ca. 60 Bootsminuten

Ab-Preise in € pP | N **SIN0H2502**

	Code	Verpfl.	DZ	EZ
Villa	Z1	ÜF	448	896
Suite	U1	ÜF	714	1428


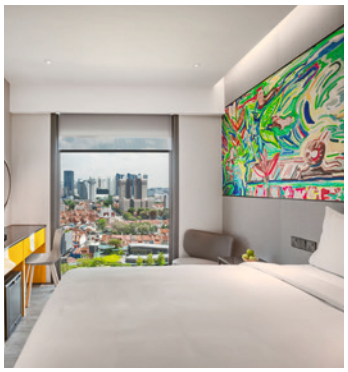

Hotel Mi Rochor

Das Hotel Mi Rochor ist von den Stadtvierteln Little India und Kampong Glam, dem geschäftigen Einkaufsviertel Bugis und dem Kunstviertel Bencoolen umgeben und bietet einfachen Zugang zu Singapurs reichem Kulturerbe und seiner vielfältigen Kultur.

Zimmer & Ausstattung
530 Zimmer verfügen über Bad mit Dusche, Waschbecken im Schlafzimmer, Klimaanlage, TV, WiFi, Kühlschrank, Kaffee-|Teekocher, Safe, Gepäckstauraum unter dem Bett

> Superior-Zimmer (D1) | 15 qm | max. 2 Erw. und 1 Kind 0-11 Jahre | 2 Einzelbetten oder 1 Queen-Bett
> Deluxe Queen-Zimmer (D2) | 17 qm | max. 2 Erw. und 1 Kind 0-11 Jahre
> Deluxe Triple-Zimmer (D3) | 17 qm | max. 3 Personen | 1 Queen-Bett und 1 Einzelbett
> Deluxe Queen-Balcony-Zimmer (D4) | 17 qm | max. 2 Erw. und 1 Kind 0-11 Jahre | Balkon

Essen & Trinken: 1 Restaurant

Freizeit & Unterhaltung: Pool, Fitnessbereich

Lage: Singapur | Stadtzentrum | Rochor
Entfernungen: Flughafen ca. 25 Fahrminuten, MRT-Station Rochor ca. 5 Gehminuten, Restaurants ca. 10 Gehminuten, Clark Quay ca. 10 Fahrminuten

Ab-Preise in € pP | N **SIN0H1303**

	Code	Verpfl.	DZ	EZ
Superior	D1	ÜF	83	154
Balcony	D4	ÜF	114	216

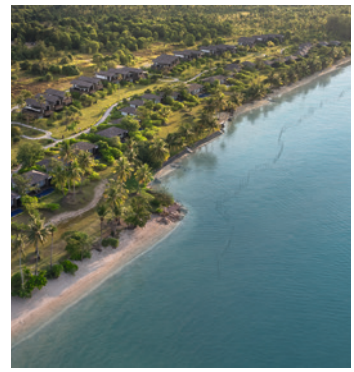
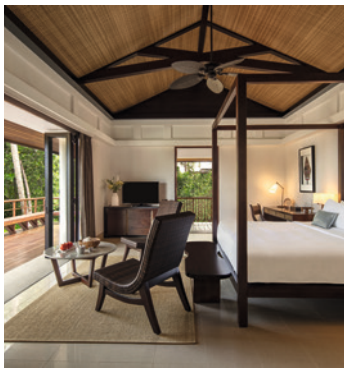

The Residence Bintan

An der Ostküste Bintans liegt The Residence Bintan eingebettet in tropische Natur und direkt am weitläufigen Sandstrand. Das stilvolle Resort verbindet modernes Design mit indonesischen Elementen und bietet mehrere Restaurants, einen Infinity-Pool und ein Spa. Zahlreiche Freizeitangebote sowie ein abwechslungsreiches Programm für Kinder machen das Resort auch für Familien attraktiv.

Zimmer & Ausstattung
127 Zimmer und Villen verfügen über Bad mit Dusche und Badewanne, Klimaanlage, TV, Telefon, WiFi, Minibar, Kaffee-|Teekocher, Safe

> Garden Terrace-Zimmer (D1) | 107 qm inkl. Terrasse | max. 2 Erw. und 2 Kinder 0-11 Jahre | separater Wohnbereich | Garten
> Deluxe Seaview Pool-Villa (Z1) | 131 qm inkl. Terrasse | max. 2 Erw. und 1 Kind 0-11 Jahre | Garten | privater Swimmingpool

Essen & Trinken: 2 Restaurants, 1 Poolbar

Freizeit & Unterhaltung:
Swimmingpool, Spa, Fitnessbereich, Yoga, Kajakfahren, Schnorcheln, Bogenschießen, Ausflüge, Inselhüpfen, Batik- und Kochkurse | teilw. gegen Gebühr

Lage: Indonesien | Bintan | Osten | Strandlage
Entfernungen: Fährenterminal Bintan ca. 80 Fahrminuten, Fährterminal Bintan bis Fährterminal Singapur ca. 60 Bootsminuten, Fährterminal Singapur bis Flughafen Singapur ca. 15 Fahrminuten

Ab-Preise in € pP | N **SIN0H2500**

	Code	Verpfl.	DZ	EZ
Garden	D1	ÜF	145	290
Pool-Villa	Z1	ÜF	216	432

Tagesaktuelle Bestpreise, weitere Zimmerkategorien und Specials auf Anfrage | Transferinformationen ab Seite 333.

INDONESIEN







»SELAMAT DATANG DI INDONESIA«

WILLKOMMEN IM GRÖßTEN INSELREICH DER WELT

Indonesien ist mit über 17.000 Inseln das größte Inselreich der Erde. Das Land erstreckt sich von den Korallengärten der Molukken bis zu den schneebedeckten Gipfeln Papuas, von den Regenwäldern Borneos bis zu den Savannen Timors, von den Reisterrassen Balis bis zu den Plantagen Nordsumatras. Über 50 Prozent des Landes sind mit Wald bedeckt - Heimat einer vielfältigen Flora und Fauna, darunter der Orang Utan und der Komodo-Waran, der letzte Nachfahre der Dinosaurier. Die meisten Inseln hatten in der Vergangenheit keinen Kontakt zueinander. Daher konnten sich Sprache, Religion und Kultur unabhängig voneinander entwickeln. Auf den meisten Inseln bestimmen Götter, Geister und Dämonen das Leben der Menschen. Bauwerke wie der Borobudur-Tempel oder der Prambanan-Tempel - beides imposante UNESCO-Welterbestätten auf Java - sind stumme Zeugen vergangener Hochkulturen.

Die wichtigsten Inseln und Regionen auf einen Blick:

Java: Jakarta, das Herz Indonesiens und zweitgrößte urbane Zentrum Südostasiens, lockt mit endlosen grünen Reisfeldern, aktiven Vulkanen und einer reichen Kultur.
Sumatra: Ein Paradies für Naturliebhaber, Tier- und Pflanzenfreunde mit einer abwechslungsreichen Landschaft aus Vulkanen, Mangrovensümpfen und Regenwäldern.
Kalimantan: Der indonesische Südteil der Insel Borneo ist ein Naturparadies mit dichtem Regenwald, exotischer Flora und Fauna.
Sulawesi: bietet herrliche Tauchgründe und ist die Heimat der Toraja, die für ihre einzigartigen Bestattungsrituale bekannt sind.
Sumba: Dreimal so groß wie Bali und touristisch kaum erschlossen, bietet die Insel eine außergewöhnliche Kultur, Architektur und hügelige Landschaft.



Sven Zika *Produkt Manager*

Meine Eltern sind vor vielen Jahren nach Bali ausgewandert. Ein- bis zweimal im Jahr darf oder muss ich die Insel der Götter besuchen, erkunde Bali oder eine der unzähligen Inseln des Archipels. Erst kürzlich habe ich die Vulkane für mich entdeckt, den Ijen und den Bromo auf Ostjava, den Batur auf Bali und den Kelimutu auf Flores bestiegen. Die Anstrengung lohnt sich, denn die dramatische Landschaft und die Ausblicke sind grandios. Der nächste Vulkan auf meiner Liste ist der Rinjani auf Lombok. Ich berate Sie gerne betreffend Schwierigkeitsgrad und Ausrüstung!

TISCHLER TIPPS



- Traumhafte Inselparadiese und Natur, die es zu entdecken gilt
- Beeindruckende Tempelanlagen wie z.B. Borobudur bei Yogyakarta
- Entdecken Sie Abenteuer abseits der Touristenpfade: z.B. Kalimantan, Sulawesi und Sumba!
- Villenurlaub auf Bali, z.B. im The Pavilions in Sanur, in der Space Villa in Seminyak oder im Kayumanis in Jimbaran



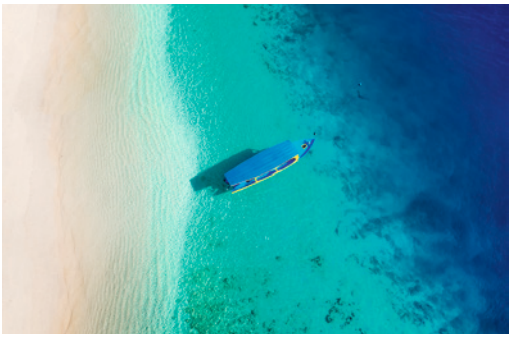







Bali: Die Insel der Götter lockt mit traumhaften Stränden, spektakulären Reisterrassen und farbenfroher Hindu-Kultur.
Lombok: Balis kleiner Nachbar ist bekannt für seine malerischen Reisterrassenlandschaften und den Vulkan Rinjani.

Beste Reisezeit April bis Oktober | November

Klima
Tropisches Klima | hohe Luftfeuchtigkeit
Regenzeit: November bis März, hier wechseln sich heftige, tropische Regenschauer mit sonnigen Stunden ab

Hauptstadt Jakarta

Bevölkerung ca. 275 Millionen

Sprache Bahasa Indonesia, Englisch

Religion 87% Muslime

Verkehr Linksverkehr

Feiertage
Während des Ramadan und den Eid-Feiertagen ist mit Einschränkungen zu rechnen. Restaurants und Sehenswürdigkeiten sind teilweise geschlossen.

Fun Fact
Von den rund 300 Vulkanen, den „Feuerbergen" Indonesiens, sind etwa 150 noch aktiv.

Hinweise zu Einreise-, Gesundheits- und Zollbestimmungen sowie weitere Informationen finden Sie auf Seite 330.

Klimatabelle Jakarta

Ø Werte	Jan	Feb	März	Apr	Mai	Juni	Juli	Aug	Sep	Okt	Nov	Dez
Temperatur °C	30	30	31	32	32	32	32	32	33	33	31	30
Regentage	19	18	16	12	9	8	6	4	6	9	13	16
Luftfeuchtigkeit %	86	87	85	84	84	83	80	78	77	79	82	84











Überlandreise Sumatra

7 Tage | 6 Nächte • ab Medan | bis Padang

PRIVAT

Die Reise beginnt in der alten Sultanatsstadt Medan und führt Sie weiter zum beeindruckenden Toba See, entlang des Barisangebirges und über den Äquator, bis zur Kolonialstadt Bukittinggi.

1. Tag: Medan - Berastagi, ca. 95 km | 4h
Transfer vom Flughafen Medan ins Hochland von Berastagi, Fahrt durch Berglandschaft und üppigen Regenwald, Besuch der Maria Annai Velangkani Kirche, Obst- und Blumenmarkt in Berastagi. Hinweis: Die Ankunft muss vor 16.00 Uhr erfolgen

2. Tag: Berastagi-Samosir, ca. 170 km | 5h | F
Fahrt zu einem der größten Vulkanseen der Welt, Toba, traditionelles Dorf Karo, Sipisopiso-Wasserfall, Aussichtspunkt in Tele, Sibeabea-Hügel mit Christusstatue, Ulos-Weberei

3. Tag: Samosir, ca. 25km | 3h | F,M
Besichtigung Grab des Königs Sidabutar, traditionelle Häuser und Megalithmöbel in Ambarita, 500 Jahre alter Mangobaum, Herstellung (nicht garantiert, abhängig vom Herstellungsprozess) von Mangowein, Mangoessig und Kerzenöl, Spaziergang durch das Dorf

4. Tag: Samosir - Padang Sidempuan, ca. 230km | 8h | F
Fähre (ca. 45min) nach Parapat, Ananas-, Nelken- und Kaffeefarmen, lokaler Markt von Balige Sigur-gur, heiße Quellen von Sipoholon, Spaziergang entlang des Flusses Suralla und vorbei an Reisterrassen

5. Tag: Padang Sidempuan - Bukittinggi, ca. 325 km | 10h | F
Lange Fahrt nach Bukittinggi, wunderschöne Landschaft mit Bergen, Flüssen, Tälern und traditionellen Dörfern, vorbei am Äquatordenkmal, Ankunft im Herzen des Minangkabau-Hochlandes von Sumatra am frühen Abend

6. Tag: Bukittinggi, ca. 70km | 3-4h | F,M
Erkundung des Hochlandes von Minangkabau, des Uhrentums von Bukittinggi, der lokalen Märkte Pasar Atas und Pasar Bawah, des Museums Ngarai Sianok, des Tals Koto Gadang, das für seine Silberarbeiten und Handstickereien bekannt ist, des Dorfes Pandai Sikek mit seinen Holzschnitzereien, der traditionellen Kaffeemühle und des Palastes Silindung Bulan

7. Tag: Bukittinggi-Padang, ca. 90km | 3h | F
Anai Tal mit Wasserfall, Transfer zum Flughafen Padang (früheste Abreise ab 12.00 Uhr)

Programmänderungen vorbehalten

Leistungspaket
- Rundreise, Mahlzeiten, Eintrittsgelder lt. Programm
- Unterkunft in ausgewählten Hotels
- Beförderung in klimatisierten Fahrzeugen
- Englisch sprechende Reiseleitung

Privattour, englischsprachig
Beginn: Täglich

Hinweise
Optionaler Aufpreis: Deutsch sprechende Reiseleitung (D250) ab € 140 pro Rundreise. Für europäische Verhältnisse handelt es sich um einfache Hotels.

Sie übernachten in folgenden oder ähnlichen Hotels

Ort	Nächte	Standard
Berastagi	1	Sinabung Hills
Insel Samosir	2	Toledo Cottages
Sidempuan	1	Mega Permata
Bukittinggi	2	Santika

Ab-Preise in € pro Person im Doppelzimmer KNO5R1000

Kategorie	Code	Privattour bei 2 Personen	Privattour bei 4 Personen
Standard	D201	1010	875



Stadtrundfahrt Medan

Ganztägig
Privattour, englischsprachig
Beginn: Täglich, ab | bis Hotel

Am heutigen Tag erkunden Sie die historische Stadt Medan. Sie besichtigen den Maimoon Palast, den Chinesischen Tempel des Ostbergs und die Maria Annai Velangkani, eine katholischen Kirche im Stil eines indischen Tempels. Die letzte Station ist Tjong A Fie Mansion, ein zweistöckiges Herrenhaus, das heute als Museum dient. Erbaut wurde es von Tjong A Fie, einem Hakka-Händler, der durch seine Plantagen einen Großteil des Landes in Medan besaß.

Tourdauer: ca. 09.00 - 16.00 Uhr

Ab-Preise in € pro Person

	Code	2 Pers.	4 Pers.
Privat	KNO0E10PF	71	52



Aryaduta Hotel Medan

Dieses moderne Hotel liegt im Herzen von Medan, in der Grand Palladium Mall.

Zimmer & Ausstattung: 195 Zimmer verfügen über Bad mit Dusche, Klimaanlage, TV, Telefon, WiFi, Minibar

- Deluxe Zimmer (D1) | 28 qm | max. 2 Erw. und 1 Kind 0-12 Jahre

Essen & Trinken: 1 Restaurant

Freizeit & Unterhaltung: Swimmingpool, Fitnessbereich, Massagen | teilw. gegen Gebühr

Lage: Medan | Stadtzentrum
Entfernung: Flughafen ca. 60 Fahrminuten

Ab-Preise in € pP | N KNO0H3500

	Code	Verpfl.	DZ	EZ
Deluxe	D1	ÜF	36	72



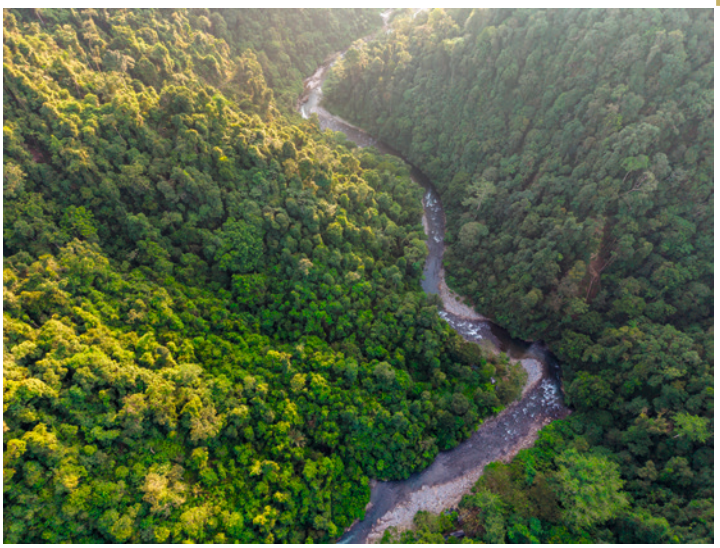

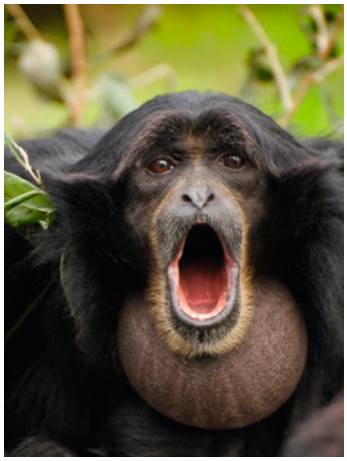







Natur & Kultur Sumatra

NATUR

5 Tage | 4 Nächte • ab | bis Medan

Auf dieser Rundreise lernen Sie die Umgebung des legendären Toba-Sees kennen. Sie besuchen Dörfer, Königsgräber und erleben die Tradition der Batak. Mit etwas Glück können Sie Orang Utans aus nächster Nähe beobachten.

1. Tag: Medan - Samosir, ca. 190km | 5h | A
Transfer vom Flughafen Medan nach Samosir im Toba-See, Badeort Parapat am Toba-See, Reisfelder, Kautschuk- und Ölpalmenplantagen, Autofähre (ca. 1h). Hinweis: Die Ankunft in Medan muss vor 12.00 Uhr erfolgen

2. Tag: Samosir, ca. 25km | 6h | F,M
Besichtigung Grab des Königs Sidabutar, traditionelle Häuser in Ambarita, 500 Jahre alter Mangobaum, Herstellung (nicht garantiert, abhängig vom Herstellungsprozess) von Mangowein, Mangoessig und Kerzenöl

3. Tag: Samosir - Berastagi, ca. 170km | 5h | F,A
Fahrt ins Karo-Hochland, Ulos-Tücher in Lumban Suhishui Juratajа, Karo-Hochland eingebetet zwischen den Vulkanen Sibayak und Sinabung, Sipisopiso Wasserfall

4. Tag: Berastagi - Bukit Lawang, ca. 100km | 5h | F,M
Fahrt zum Gunung Leuser NP, Wanderung (ca. 5-7km | 3h | mittelschwer), auf der Pirsch zu Orang Utans, Blattaffen, Makaken, Gibbons, Siamang, Pfauen und Nashornvögeln

5. Tag: Bukit Lawang-Medan, ca. 90 km|3h|F
Wanderung (ca. 2km | 1h | schmale Durchgänge und kann rutschig sein) zur Fledermaushöhle von Bukit Lawang, Kautschukplantagen, Stinkfrucht Durian, Transfer zum Flughafen Medan. Hinweis: Abflug muss nach 19.00 Uhr erfolgen. Programmänderungen vorbehalten

Leistungspaket
- Rundreise, Mahlzeiten, Eintrittsgelder lt. Programm
- Unterkunft in ausgewählten Hotels
- Beförderung in klimatisierten Fahrzeugen
- Englisch sprechende Reiseleitung

Privattour, englischsprachig
Beginn: Täglich

Hinweis
Optionaler Aufpreis: Deutsch sprechende Reiseleitung (D250) ab € 100 pro Rundreise.

Sie übernachten in folgenden o. ä. Hotels

Ort	Nächte	Hotel
Insel Samosir	2	Tabo Cottages
Berastagi	1	Sinabung Hills
Bukit Lawang	1	Eco Lodge

Ab-Preise in € pP | DZ **KNO5R1001**

Kategorie	Code	2 Pers.	4 Pers.
Standard	D201	765	695

Gunung Leuser Nationalpark

ABENTEUER

4 Tage | 3 Nächte • ab | bis Medan

Auf dieser Tour erkunden Sie den Gunung Leuser Nationalpark, mit 9.000 qkm eines der größten Naturreservate Indonesiens. Der Sumatra Orang Utan hat hier eine seiner größten Populationen.

1. Tag: Medan - Tangkahan, ca. 135km | 4h
Transfer Flughafen Medan nach Tangkahan im Dschungel des Gunung Leuser NP, vorbei an kleinen Städten und Plantagen, über schlechte Straßen zum Batang Fluss. Hinweis: Die Ankunft muss vor 16.00 Uhr erfolgen

2. Tag: Tangkahan - Bukit Lawang, ca. 40 km | 2.5h | F
Spaziergang (ca. 15min) zum Elefantenzentrum, auf Tuchfühlung mit den Dickhäutern, Elefantenbad mit den Mahouts, mit dem Geländewagen ins Dorf Bukit Lawang, auf der Suche nach wilden Orang Utans, Übernachtung in einer einfachen Lodge

3. Tag: Gunung Leuser Nationalpark | F,M
Dschungelwanderung (ca. 5-7km | 3h | mittelschwer), auf der Pirsch zu halbwilden Orang Utans, Blattaffen, Makaken, Gibbons, Siamang, Pfauen und Nashornvögeln

4. Tag: Bukit Lawang - Medan, ca. 90 km | 3h | F
Wanderung (ca. 2km | 1h | schmale Durchgänge und kann rutschig sein) zur Fledermaushöhle von Bukit Lawang, Kautschukplantagen, Stinkfrucht Durian, Transfer zum Flughafen Medan. Hinweis: Abflug muss nach 19.00 Uhr erfolgen. Programmänderungen vorbehalten

Leistungspaket
- Rundreise, Mahlzeiten, Eintrittsgelder lt. Programm
- Unterkunft in ausgewählten Hotels
- Beförderung in klimatisierten Fahrzeugen
- Englisch sprechende Reiseleitung

Privattour, englischsprachig
Beginn: Täglich

Hinweis
Optionaler Aufpreis: Deutsch sprechende Reiseleitung (D250) ab € 80 pro Rundreise.
Die Tierbeobachtungen finden in freier Wildbahn statt, d. h. es kann keine Garantie gegeben werden, dass alle Tierarten gesichtet werden. Die Wahrscheinlichkeit, Orang Utans zu sehen, ist hoch, die besten Chancen dafür gibt es zwischen April und September.

Sie übernachten in folgenden o. ä. Hotels

Ort	Nächte	Hotel
Tangkahan	1	Jungle Lodge
Bukit Lawang	2	Eco Lodge

Ab-Preise in € pP | DZ **KNO5R1002**

Kategorie	Code	2 Pers.	4 Pers.
Standard	D201	599	675

Tagesaktuelle Bestpreise und Preise weitere Personen auf Anfrage. Obligatorische oder saisonale Zuschläge möglich.







HÖHEPUNKTE



- Felsengräber von Lemo und königliche Grabstätten von Sanggala
- Architektur und Weberei der Toraja
- Atemberaubende Granitfelsen und steile Berge

Entdeckertouren Torajaland

WIEDERHOLER PRIVAT

5 Tage | 4 Nächte oder 6 Tage | 5 Nächte • ab | bis Makassar

Sulawesi ist Indonesiens viertgrößte Insel. Vier verschiedene Volksstämme leben hier, darunter die Torajas im Zentralgebirge der Insel. Die Fahrt von Makassar, der Provinzhauptstadt im Süden Sulawesis, ins Hochland ist zwar weit, aber lohnend. Begräbniszeremonien und Totenkult locken seit vielen Jahren Touristen aus aller Welt in diese abgelegene Region. Die Abgeschiedenheit der Bergregion hat es dem Stamm ermöglicht, seine alten Bräuche und Traditionen zu bewahren, auch wenn heute die meisten Einwohner Christen sind. Auf der 6-tägigen Tour wird auch der Bantimurung Nationalpark mit seinen Wasserfällen und zahlreichen Schmetterlingsarten besucht, bevor es zurück nach Makassar geht.

1. Tag: Makassar, ca. 20km | 45min
Transfer vom Flughafen Makassar zum Hotel

2. Tag: Makassar - Torajaland, ca. 315km | 8h | F,M,A
Fahrt durch eine abwechslungsreiche Landschaft nach Toraja, Mittagessen in einem Meeresfrüchte-Restaurant in Pare-Pare, Weiterfahrt vorbei an atemberaubenden Granitfelsen und steilen Bergen, Ankunft am späten Nachmittag

3. Tag: Torajaland, ca. 50km | 4h | F,M,A
Besichtigung: Felsengräber von Lemo, Königsgräber von Sanggala, Höhle von Londa, Dorf Kete-Kesu mit typischen Toraja-Häusern

4. Tag: Torajaland, ca. 55km | 4.5h | F,M,A
Besuch der Dörfer Sa'dan und Bori mit ihrer faszinierenden Bauweise und alten Reisspeichern, einer Toroja-Weberei und des historischen Dorfes Marante, Rest des Tages zur freien Verfügung

Optoin I
Torajaland Intensiv, 5 Tage | 4 Nächte
5. Tag: Torajaland - Makassar, ca. 300km | 7.5h | F,M
Die Reise endet mit dem Transfer zum Flughafen Makassar

Option II
Torajaland & Sengkang, 6 Tage | 5 Nächte
5. Tag: Torajaland - Sengkang, ca. 240km | 6.5h | F,M,A
Traditioneller Seidenbetrieb der Bugis, Tempe See mit seinen schwimmenden Häusern und Fischdörfern

6. Tag Sengkang - Makassar, ca. 205km | 6.5h | F,M
Fahrt zum Bantimurung Nationalpark mit Wasserfällen und zahlreichen Schmetterlingsarten, Besichtigung der Leang Leang Höhle mit prähistorischen Felsenbilder, Transfer zum Flughafen Makassar

Programmänderungen vorbehalten

Leistungspaket
- Rundreise, Mahlzeiten, Eintrittsgelder lt. Programm
- Unterkunft in ausgewählten Hotels
- Beförderung in klimatisierten Fahrzeugen
- Deutsch sprechende Reiseleitung

Privattour, deutschsprachig
Beginn: Täglich

Hinweis
Sie übernachten in einfachen Hotels.

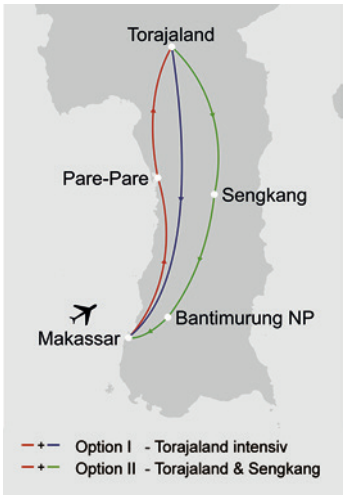

Sie übernachten in folgenden oder ähnlichen Hotels

Ort	Nächte	Standard
Makassar	1	Aryaduta Makassar
Rantepao	3	Toraja Heritage
Sengkang (Verlängerung)	1	Sermani Hotel

Ab-Preise in € pro Person im Doppelzimmer

Rundreise	Code	Privat bei 2 Pers.	Privat bei 4 Pers.
I: Torojaland Intensiv, 5 Tage	UPG5R1000 | D201	760	635
II:Torajaland & Sengkang, 6 Tage	UPG5R1001 | D201	895	745

Tagesaktuelle Bestpreise und Preise weitere Personen auf Anfrage. Obligatorische oder saisonale Zuschläge möglich.







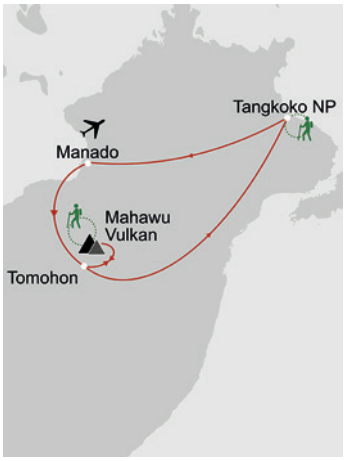





Im Hochland der Minahasa

WIEDERHOLER

4 Tage | 3 Nächte • ab | bis Manado

Diese abenteuerliche Rundreise führt Sie in die Region Minahasa im Norden Sulawesis. Vulkane, Schwefel, Berglandschaften und eine einzigartige Tierwelt erwarten Sie.

1. Tag: Manado - Tomohon, ca. 70km | 3.5h | M,A
Ankunft am Flughafen Manado (vor 11.00 Uhr), Tempel Buddhayana, Minahasa-Dorf in Woloan, Mittagessen am Linow See, Töpferkunst im Dorf Pulutan, heiße Quellen

2. Tag: Minahasa, ca. 105km | 4h | F,M,A
Besuch des Marktes, Aufstieg (ca. 30min) zum Vulkan Mahawu, Spaziergang am Kraterrand (ca. 2km | 45min | leicht) mit Blick auf den dampfenden Kratersee, Mittagessen am Tondano See, Besichtigung des Megalithsteins von Watu Pinawetengan

3. Tag: Tomohon - Tangkoko, ca. 90km | 3.5h | F,M,A
Kaffee auf dem Hügel Puncak Tetetana, Sarkophage in Waruga Sawanga, Dschungelwanderung (ca. 4h | leicht) mit einem Ranger durch den Tangkoko-Nationalpark auf der Suche nach Schopfmakaken, Nashornvögeln, Kuskus und Koboldmakis

4. Tag: Tangkoko - Manado, ca.65km|2.5h | F
Gegen 05.00 Uhr Wanderung (ca. 2h | leicht) durch den Nationalpark, Sonnenaufgang mit Kaffee und Früchten am Strand, Suche nach Vögeln und Schopfmakaken, Transfer nach Manado, Ankunft gegen 11.00 Uhr
Programmänderungen vorbehalten

Leistungspaket
- Rundreise, Mahlzeiten, Eintrittsgelder lt. Programm
- Unterkunft in ausgewählten Hotels
- Beförderung in klimatisierten Fahrzeugen
- Englisch sprechende Reiseleitung

Privattour, englischsprachig
Beginn: Täglich

Hinweis
Reise abseits der üblichen Touristenpfade. Die Unterkünfte und Restaurants sind oft einfach.

Sie übernachten in folgenden o. ä. Hotels

Kategorie	Nächte	Hotel
Standard | Tomohon	2	Highland Resort
Standard | Tangkoko	1	Sanctuary
Superior | Tomohon	2	Gardenia
Superior | Tangkoko	1	Bobocha

Ab-Preise in € pP | DZ MDC5R1000

Kategorie	Code	2 Pers.	4 Pers.
Standard	D201	899	815
Superior	D202	999	910

Gangga Island Resort & Spa

B BOUTIQUE

Auf der kleinen Insel Gangga vor der Spitze Sulawesis liegt das exotische Resort an einem strahlend weißen Sandstrand. Taucher und Schnorchler finden hier am Verbindungskanal zwischen Indischem und Pazifischem Ozean eine herrliche Unterwasserwelt. Gangga ist der ideale Ausgangspunkt, um die berühmten Tauchgebiete des Bunaken Nationalparks, der Lembeh Strait und der Insel Bangka zu erkunden.

Zimmer & Ausstattung
30 Zimmer in 15 Bungalows verfügen über Bad mit Dusche, Klimaanlage, Ventilator, TV, Telefon, WiFi, Minibar, Kaffee-|Teekocher, Safe, Terrasse, Gazebo mit Strandliegen

- Minahasa Superior-Bungalow (B2) | 45 qm) max. 3 Erw. bzw. 2 Erw. und 2 Kinder 0-11 Jahre | zweite Strandreihe
- Minahasa Deluxe-Bungalow (B1) | 45 qm | max. 3 Erw. bzw. 2 Erw. und 2 Kinder 0-11 Jahre | Sofa | renoviert | erste Strandreihe

Essen & Trinken : 1 Restaurant, 1 Bar

Freizeit & Unterhaltung
Swimmingpool, Spa, Tauchen, Schnorcheln, Fischen, Ausflüge | teilweise gegen Gebühr

Lage
Nördlich von Sulawesi | Insel Gangga | Strandlage. Entfernungen: Festland Sulawesi ca. 15 Bootsminuten, Flughafen Manado ca. 60 Fahrminuten



Ab-Preise in € pro Person | Nacht inkl. Halbpension MDC0H2300

	Code	Saison 01.11. - 31.10.
Minahasa Superior	B2	DZ 190 | EZ 220
Minahasa Deluxe	B1	DZ 215 | EZ 250

Tagesaktuelle Bestpreise, weitere Zimmerkategorien und Specials auf Anfrage | Transferinformationen ab Seite 333.







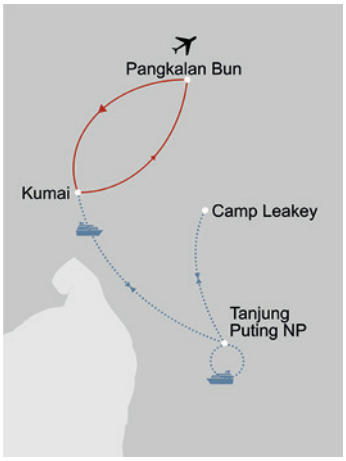





Tanjung Puting Nationalpark

NATUR

3 Tage | 2 Nächte • ab | bis Pangkalan Bun

Auf dieser Rundreise erleben Sie Borneos faszinierende Affenwelt in ihrem natürlichen Lebensraum. Mit etwas Glück beobachten Sie Orang-Utans, Nasenaffen, Gibbons und Koboldmakis frei in der Natur.Genießen Sie das einmalige Erlebnis, die indonesische Fauna und Flora auf einem ‚Klotok' Flussboot und im Dschungel hautnah zu spüren.

1. Tag: Pangkalan Bun - Tanjung Puting, ca. 200km | 3h | F
Ankunft am Flughafen Pangkalan Bun (spätestens 14.00 Uhr), Transfer nach Kumai, Einschiffung, Fahrt (ca. 2h) mit dem Holzhausboot Klotok durch den Regenwald, Beobachtung von Rüsselaffen und Orang Utans

2. Tag: Ausflug Camp Leakey | F,M,A
Vormittags Bootsfahrt zur Futterstelle der Orang Utans, Besuch des 1971 gegründeten Forschungscamps Leakay, Erkundung des Geländes und des Rehabilitationszentrums

3. Tag: Tanjung Puting - Pangkalan Bun, ca. 200km | 3h | F
Sonnenaufgang und Frühstück, Bootstransfer zum Hafen und Transfer zum Flughafen
Programmänderungen vorbehalten

Leistungspaket
- Rundreise, Mahlzeiten, Eintrittsgelder lt. Programm
- Unterkunft in ausgewählten Hotels
- Beförderung in klimatisierten Fahrzeugen
- Englisch sprechende Reiseleitung

Privattour, englischsprachig
Beginn: Täglich

Hinweis
Sie haben die Wahl zwischen einer Übernachtung auf einem privaten Klotok-Hausboot oder in einer einfachen Lodge. Auf dem Hausboot schlafen Sie auf einer Matratze unter einem Moskitonetz auf dem offenen Deck; Dusche und WC sind sehr einfach. Die Lodge bietet schlichte Zimmer mit eigenem Bad und Klimaanlage. Die Tierbeobachtungen finden in freier Wildbahn statt, d. h. es kann keine Garantie gegeben werden, dass alle beschriebenen Tierarten gesichtet werden. Vom Flughafen Pangkalan Bun gibt es täglich Flüge nach Surabaya auf Java

Sie übernachten in folgenden o. ä. Hotels

Ort	Nächte	Hotel
Tanjung Puting	2	Hausboot Klotok
Tanjung Puting	2	Rimba Lodge

Ab-Preise in € pP | DZ **PKN5R1000**

Kategorie	Code	2 Pers.	4 Pers.
Hausboot	D202	665	655
Lodge	D201	775	765

Palangkaraya Flussfahrt

SCHIFF

4 Tage | 3 Nächte • ab | bis Palangkaraya

Auf dieser spannenden Flussfahrt mit der MV Rahai'i Pangun entdecken Sie den Rungan River und den unberührten Urwald Kalimantans. Das Gebiet ist einer der letzten intakten Lebensräume für Orang Utans.

1. Tag: Palangkaraya - Tanjung Pusaka | M,A
Transfer vom Flughafen Palangkaraya oder Hotel zum Schiff, Flussfahrt vorbei an Stelzendörfern und schwimmenden Häusern, mit Kanu auf der Suche nach Orang Utangs, Fischerei und Viehzucht, traditionelle Kampfkunst Pencak Silat im Dorf Tanjung Pusaka

2. Tag: Tanjung Pusaka - Selat | F,M,A
Mit Kanu auf dem Bagantung See, Torsumpf-Ökosystem, Beobachtung von Vögeln und Wildtieren, Spaziergang durch das Dorf Tum, Besuch einer Weberei, Ausschau nach Orang Utans auf den Inseln Selat und Badak

3. Tag: Selat - Pilang | F,M,A
Spaziergang durch ein Waldgebiet, Kautschuk- und Rattanernte, Heilpflanzen des Waldes, Vorführung des Kacapi-Instruments

4. Tag: Sebangau - Palangkaraya | F,M
Ausschiffung, Kanufahrt auf dem Sebangau See und dem kleinen Koran Fluss, letzte Chance um Orang Utans zu sichten, nach einem Picknick Transfer zum Flughafen oder Hotel in Palangkaraya
Programmänderungen vorbehalten

Leistungspaket
- Rundreise, Mahlzeiten, Eintrittsgelder lt. Programm
- Unterkunft in ausgewählter Kabine
- Beförderung in klimatisierten Fahrzeugen
- Englisch sprechende Bordreiseleitung

Gruppentour, englischsprachig
Min. 4 Pers. | max. 8 Pers.
Beginn: feste Termine

Ihr Schiff: MV Rahai'i Pangun
Erbaut in traditioneller Holzbauweise, 6m breit, 22m lang, 2 Decks und 4 Kabinen für max. 8 Gäste. Die Kabinen sind mit eigenem Bad und Klimaanlage ausgestattet. Die größeren Superior Kabinen haben eine Terrasse.

Hinweis
Die Sichtung von Orang Utans und anderer Tiere kann nicht garantiert werden. Je nach Witterungslage und Wasserstand kann sich das Programm ändern. Je nach Flugzeiten kann eine Vor- und|oder Nachübernachtung in Palangkaraya erforderlich sein. Swiss-Belhotel Danum ab € 48 pro Pers im DZ | Nacht, zzgl Transfer ab € 21 pro Pers | Weg

Ab-Preise in € pP | DZ **PKY5R3000**

Kategorie	Code	2 Pers.	EZ
Standard	DG01	1745	2611
Superior	DG02	2045	3062

Tagesaktuelle Bestpreise und Preise weitere Personen auf Anfrage. Obligatorische oder saisonale Zuschläge möglich.



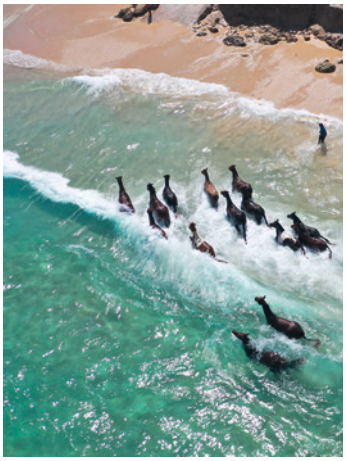

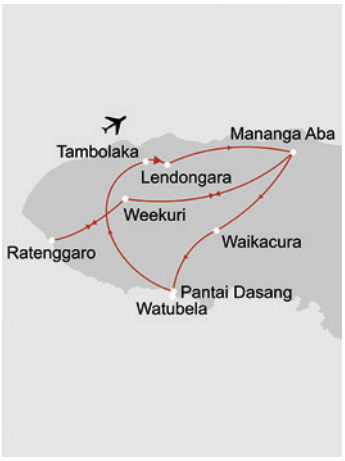

Unbekanntes Sumba

WIEDERHOLER

5 Tage | 4 Nächte • ab | bis Tambolaka

Diese Entdeckungsreise führt auf die unbekannte Insel Sumba. Vom Tourismus noch wenig erschlossen, erwarten Sie authentische Dörfer mit außergewöhnlicher Dacharchitektur, Stein- und Holzschnitzereien, atemberaubende Ausblicke auf unberührte Landschaften, Küsten und herzliche Einwohner.

1. Tag: Tambolaka - Mananga Aba, ca. 45km| 1.5h | M,A
Abholung vom Flughafen Tambolaka, Besuch des Dorfes Kapumbu, Salzbauern am Ketewel Strand, Lendongara Hill mit Panoramablick

2. Tag: Ratenggaro & Weekuri See, ca. 130km | 4h | F,M,A
Dorf Ratenggaro mit den wahrscheinlich höchsten Dächern Sumbas und wunderschöner Lage am Pero Strand, kristallklarer Weekuri See, Mandorak Strand zwischen Felsklippen, Spaziergang um die Felsen

3. Tag: Mananga Aba - Pantai Dasang, ca. 95km | 3h | F,M
Fahrt zur Talasi Estate Factory, Herstellung und Verkostung von Cashewmilch und Kaffee, Erkundung der Farm, Treffen mit den Farmern, Wanderung (ca. 2km | 30min | leicht) durch Reisfelder in der Waikacura Region, versteckter Strand von Watubela

4. Tag: Waigali & Praigoi, ca. 125km | 3h | F,M
Mystisch anmutende Andung Scull Bäume in Waigali, Kajiwa Steine in Praigoi, mit Einheimischen ein Gericht Sumbas kochen, Fahrt durch Hügellandschaft, Wanderung (15min) zum Lapopu Waserfall, Möglichkeit zu baden

5. Tag: Pantai Dasang - Tambolaka, ca. 70km | 1.5h | F
Transfer zum Flughafen Tambolaka
Programmänderungen vorbehalten

Leistungspaket
- Rundreise, Mahlzeiten, Eintrittsgelder lt. Programm
- Unterkunft in ausgewählten Hotels
- Beförderung in klimatisierten Fahrzeugen
- Englisch sprechende Reiseleitung

Privattour, englischsprachig
Beginn: Täglich

Tischler Tipp
Tambolaka wird mehrmals täglich von Bali aus angeflogen (Flugzeit ca. 1h). Verlängern Sie Ihren Aufenthalt auf Sumba im traumhaften The Sanubari oder Cap Karoso.

Sie übernachten in folgenden o. ä. Hotels

Ort	Nächte	Hotel
Mananga Aba	2	Maringi Sumba
Pantai Dasang	2	The Sanubari

Ab-Preise in € pP | DZ TMC5R1000

Kategorie	Code	2 Pers.	4 Pers.
Standard	D201	1300	1205





NIHI Sumba

LUXUS

Das Luxus Resort NIHI Sumba liegt an der wilden Westküste der Insel Sumba und verbindet ursprüngliche Natur, lokale Kultur und außergewöhnlichen Luxus. Das Resort ist ein Rückzugsort für alle, die Abgeschiedenheit, Stil und ein intensives Inselerlebnis suchen.

Zimmer & Ausstattung
31 Villen verfügen über Bad mit Dusche, Klimaanlage, Deckenventilator, TV, Telefon, WiFi, Minibar, Kaffee-|Teekocher, Safe, Yogamatte, Plunge Pool, Garten

- One Bedroom Lantoro-Villa (Z1) | max. 3 Erw. bzw. 2 Erw. und 1 Kind 0-11 Jahre | Außendusche | Balkon mit Meerblick
- Mandaka Surf-Villa (Z3) | max. 3 Erw. bzw. 2 Erw. und 1 Kind 0-11 Jahre | Außenbadewanne

Essen & Trinken:, Restaurant, Bar, Beach Club

Freizeit & Unterhaltung
Swimmingpool, Fitnessbereich, Spa, Pferde-Yoga, Pickleball, Mountainbike, Surfen, Reiten, Wandern, Fischen, SUP, Kochkurs, Ausflüge und Bootstouren | teilweise gegen Gebühr

Lage
Sumba | Nihiwatu Beach | Strandlage
Entfernungen: Flughafen Tambolaka ca. 90 Fahrminuten

Ab-Preise in € pP | N TMC0H1502

z.B. März	Code	Verpfl.	DZ	EZ
Lantoro-Villa	Z1	AI	1399	2798
Mandaka-Villa	Z3	AI	1594	3188



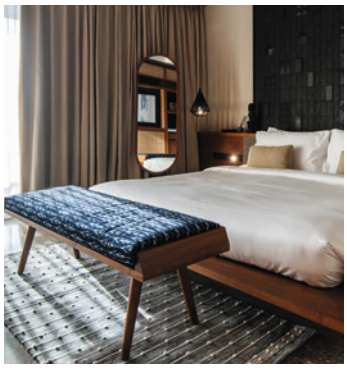

Cap Karoso

DESIGN BEWUSST

Ein Refugium für neugierige Gourmets, umgeben von türkisblauen Lagunen und traditionellen Dörfern, ist Cap Karoso ein luxuriöser Ausgangspunkt, um Sumba zu erkunden. Im Cap Karoso treffen altes Handwerk, zeitgenössische Kunst und Design aufeinander und erzählen die Geschichte der Insel. Lassen Sie sich verzaubern und genießen Sie Natur, Kultur und eine exzellente Küche.

Zimmer & Ausstattung
44 Zimmer und 20 Villen verfügen über Bad mit Dusche, Klimaanlage, WiFi, Minibar, Balkon|Terrasse

- Studio (S1) | 42 qm | max. 2 Erw.
- Beach-Suite (U1) | 100 qm | 3 Erw. bzw. 2 Erw. und 1 Kind 0-5 Jahre und 1 Kind 0-11 Jahre | Wohnzimmer | eigener Garten mit Tagesbett

Essen & Trinken: Restaurant, Beach Club, Bar

Freizeit & Unterhaltung
Swimmingpool, Spa, Yoga, Kinderaktivitäten, Ausflüge | teilweise gegen Gebühr

Lage
West-Sumba | Karoso Strand | Strandlage
Entfernungen: Flughafen Tambolaka ca. 80 Fahrminuten, Bali ca. 1 Flugstunde

Tischler Tipp
Im Julang Restaurant verwöhnen regelmäßig internationale Sterneköche die Gäste.

Ab-Preise in € pP | N TMC0H1500

z.B. Juni	Code	Verpfl.	DZ	EZ
Studio	S1	ÜF	300	600
Strand-Suite	U1	ÜF	467	934

Tagesaktuelle Bestpreise, weitere Zimmerkategorien und Specials auf Anfrage | Transferinformationen ab Seite 333.



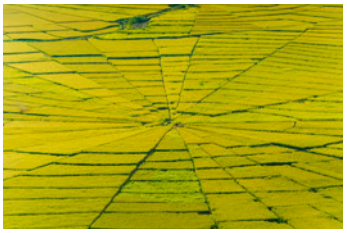

HÖHEPUNKTE



- Kelimutu Vulkan mit seinen drei verschiedenfarbigen Kraterseen
- Das Runddorf Runtengpuu mit seinen Spinnennetz-Reisfeldern
- Bootstour zum Riff der Seventeen Islands





Naturparadies Flores

WIEDERHOLER PRIVAT

6 Tage | 5 Nächte • ab Ende | bis Labuan Bajo

Flores liegt im Archipel der Kleinen Sundainseln und bietet seinen Gästen atemberaubende und abwechslungsreiche Landschaften. Eine Berglandschaft mit mehreren über 2.000 m hohen Vulkanen wechselt sich mit Savannenlandschaften und Regenwäldern im Tiefland ab. Tauchen Sie ein in die ursprüngliche Kultur, lassen Sie sich von den feinen, weißen Sandstränden verzaubern und entdecken Sie das authentische Flores.

1. Tag: Ende - Moni, ca. 60km | 3h | M,A
Transfer vom Flughafen Ende nach zum Hotel

2. Tag: Moni - Riung, ca. 180km | 8h | F,M,A
04.30 Uhr Aufbruch zum Kelimutu Vulkan mit seinen drei verschiedenfarbigen Kraterseen, Wanderung (ca. 1.5km | 30min | leicht bis mittelschwer), Ausblick auf die beeindruckende Landschaft, Handweberei, traditionelle Häuser in Kowanara, Penggajawa Strand mit seinen blauen Steinen

3. Tag: Riung - Bajawa, ca. 100km | 3.5h | F,M,A
Bootstour zum Riff der Seventeen Islands, Zeit zum Schwimmen und Schnorcheln, heiße Quellen von Soa

4. Tag: Bajawa - Ruteng, ca. 150km |5.5h | F,M,A
Traditionelles Dorf Bena, spektakulärer Blick auf den Vulkankegel des Inerie, Palmweinbrennerei, Kratersee Rnamese

5. Tag: Ruteng - Labuan Bajo, ca. 130km | 5h | F,M,A
Besuch des Runddorfes Runtengpuu, Fahrt durch die Reiskammer von Flores mit ihren Spinnennetz-Reisfeldern

6. Tag: Labuan Bajo, ca. 5km | 15min | F
Transfer zum Flughafen
Programmänderungen vorbehalten

Leistungspaket
- Rundreise, Mahlzeiten, Eintrittsgelder lt. Programm
- Unterkunft in ausgewählten Hotels
- Beförderung in klimatisierten Fahrzeugen
- Englisch sprechende Reiseleitung

Privattour, englischsprachig
Beginn: Täglich

Hinweis
Deutsch sprechende Reiseleitung (D250) ohne Aufpreis auf Anfrage. Bitte stellen Sie sich auf eine Reise abseits der üblichen Touristenpfade ein. Die Unterkünfte und Restaurants sind einfach und die Straßen schlecht.

Tischler Tipp
Im Westen von Flores befindet sich der Komodo Nationalpark, die Heimat der riesigen Komodo Warane. Eine spannende Verlängerung nach der Rundreise ist unsere Kurztour Abenteuer Komodo, die direkt von Labuan Bajo aus startet.

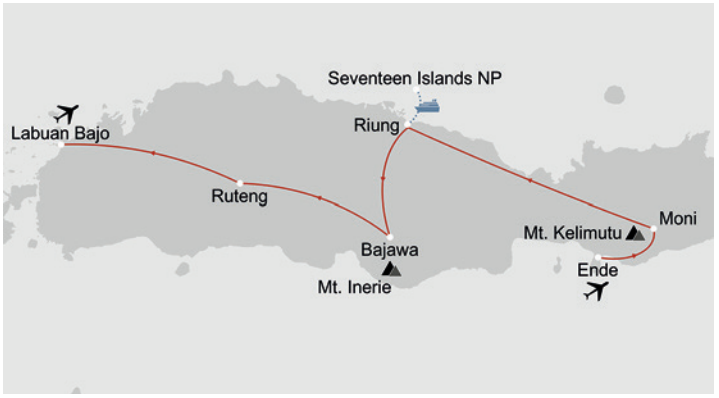

Sie übernachten in folgenden oder ähnlichen Hotels

Ort	Nächte	Standard
Moni	1	Kelimutu Ecolodge
Riung	1	Cafe del Mar
Bajawa	1	Manulalu
Ruteng	1	Spring Hill Hotel
Labuan Bajo	1	Bintang Flores

Ab-Preise in € pro Person im Doppelzimmer **ENE5R1000**

Kategorie	Code	Privattour bei 2 Personen	Privattour bei 4 Personen
Standard	D201	1295	1225

Tagesaktuelle Bestpreise und Preise weitere Personen auf Anfrage. Obligatorische oder saisonale Zuschläge möglich.













Abenteuer Komodo

SCHIFF

3 Tage | 2 Nächte • ab | bis Labuan Bajo

Genießen Sie das idyllische tropische Inselleben und bewundern Sie die majestätischen Komodo-Warane auf dieser dreitägigen Erkundung des Komodo Nationalparks. Das Abenteuer führt Sie ins Herz des Schutzgebietes, während das Boot durch glitzerndes türkisfarbenes Wasser und entlang unberührter Inseln schippert. Beim Schnorcheln erleben Sie die bunte Unterwasserwelt und bei einer Wanderung kommen Sie den Komodo-Waranen ganz nah. Strandliebhaber können sich an einem einsamen Inselstrand in der Sonne bräunen, umgeben von einer einzigartigen und üppigen Fauna.

1. Tag: Labuan Bajo - Sebayur - Padar | M,A
Transfer vom Flughafen Labuan Bajo zum Schiff, Schnorcheln auf der Insel Sebayur, Manta Point mit Mantarochenbeobachtung

2. Tag: Padar - Rinca - Kalong | F,M,A
Schnorcheln und Schwimmen am Pink Beach auf der Insel Padar, kurze Wanderung (ca. 4.5km | 1.5h | leicht - mittelschwer) und Komodo-Warane auf der Insel Rinca, Hirsche, Wildbüffel, Langschwanzmakaken, Wildscheine, anschließend Fledermaus-Spektakel auf der Insel Kalong

3. Tag: Kalong - Labuan Bajo | F,M
Letzter Schnorchelausflug, Ausschiffung in Labuan Bajo und Transfer zum Flughafen

Programmänderungen vorbehalten

Leistungspaket
- Rundreise, Mahlzeiten, Eintrittsgelder lt. Programm
- 2 Übernachtungen im ausgewählten Schiff
- Beförderung in klimatisierten Fahrzeugen
- Englisch sprechende Reiseleitung

Privattour, englischsprachig
Beginn: Täglich

Hinweis
Ankunft Tag 1 muss vor 09.00 Uhr, Abflug Tag 4 nach 16.00 Uhr erfolgen. Die Tierbeobachtungen finden in freier Wildbahn statt, d. h. es kann keine Garantie gegeben werden, dass alle beschriebenen Tierarten gesichtet werden.

Sie übernachten auf folgendem Schiff

Kateorie	Nächte	Schiff
Standard	2	MV Latanza
Superior	2	MV Amalia

Ab-Preise in € pP | DZ LBJ5R1000

Kategorie	Code	2 Pers.	4 Pers.
Standard	D201	1660	1210
Superior	D202	2210	1455

Sudamala Resort, Seraya

B BOUTIQUE

Das Sudamala Resort, Seraya liegt auf der kleinen Insel Seraya Kecil vor der Küste von Labuan Bajo. Umgeben von kristallklarem Wasser und weißen Sandstränden erleben Sie hier das ultimative Robinson Crusoe Erlebnis abseits des Touristenrummels.

Zimmer & Ausstattung
31 Bungalows und Villen verfügen über Bad mit Außendusche, Klimaanlage, Minibar, Safe, Terrasse, Meerblick

- Beach-Bungalows (B1) | 32 qm | max. 3 Erw. bzw. 2 Erw. und 1 Kind 0-9 Jahre
- Bremium Beach-Bungalows (B3) | 45 qm | max. 2 Erw. und 1 Kind 0-9 Jahre

Weitere Zimmerkategorien (Private Beach-Bungalow und Premium Beach-Bungalow) auf Anfrage

Essen & Trinken 2 Restaurants, 1 Bar

Freizeit & Unterhaltung
Swimmingpool, Fitnessbereich, Spa, Tauchen, Schnorcheln, Bootstouren | teilweise gegen Gebühr

Lage
Flores | Insel Seraya Kecil | Strandlage
Entfernungen: Flughafen Labuan Bajo ca. 45 Bootsminuten und 10 Fahrminuten

Tischler Tipp
Ein wahres Naturparadies mit echtem Inselfeeling!



Ab-Preise in € pro Person | Nacht inkl. Frühstück LBJ0H2400

	Code	Nebensaison z.B. 06.01. - 30.04.	Hauptsaison z.B. 15.07. - 31.08.
Beach-Bungalow	B1	DZ 156 | EZ 312	DZ 228 | EZ 456
Premium-Bungalow	B3	DZ 258 | EZ 516	DZ 329 | EZ 658

Tagesaktuelle Bestpreise, weitere Zimmerkategorien und Specials auf Anfrage | Transferinformationen ab Seite 333.





HÖHEPUNKTE



- Begegnung mit dem Komodowaran auf Rinca und Komodo
- Schwimmen mit Walhaien
- Traumhafte Vulkane, Inseln, Küsten und Korallenriffe





Kleine Sundainseln

ABENTEUER SCHIFF

9 Tage | 8 Nächte • ab | bis Labuan Bajo mit Ombak Putih oder Katharina

Begleiten Sie uns auf eine einzigartige Kreuzfahrt durch die Inselwelt Indonesiens und lernen Sie Land und Leute aus einer ganz neuen Perspektive kennen. An Bord der Ombak Putih oder Katharina segeln Sie durch die Inselwelt der Kleinen Sundainseln mit ihrer atemberaubenden Natur, üppigen Flora und vielfältigen Unterwasserwelt. Ein Höhepunkt der Reise ist sicherlich die Begegnung mit den drachenähnlichen Komodowaranen.

1. Tag: Einschiffung in Labuan Bajo | M,A
Ankunft am Flughafen Labuan Bajo, Transfer zum Schiff, Schnorcheln

2. Tag: Rinca Island | F,M,A
Wandern im Nationalpark, Komodo Warane, Flughunde in der Dämmerung

3. Tag: Insel Sangeang | F,M,A
Dorfbesuch mit Einblicken in das lokale Leben, Schnorcheln am Korallenriff, Barbecue am Strand

4. Tag: Insel Moyo| F,M,A
Insel Moyo, Spaziergang und Baden an einem malerischen Wasserfall

5. Tag: West Sumbawa | F,M,A
Schwimmen mit Walhaien, Einblicke in die traditionelle Büffelrennkunst im Dorf

6. Tag: Insel Satonda | F,M,A
Vulkaninsel mit versunkenem Kratersee

7. Tag: Insel Sangeang | F,M,A
Schnorcheln über vulkanischen Gasquellen am Meeresboden

8. Tag: Insel Hatamin | F,M,A
Korallenschutzprojekt bei Hatamin, Schnorcheln mit Meeresschildkröten, Sichtung von Mantarochen

9. Tag: Labuan Bajo | F,M
Dorf Melo, Caci-Tanzaufführung, Transfer zum Flughafen

Programmänderungen vorbehalten

Ihr Schiff: Ombak Putih
Der motorisierte Zweimast-Segelschoner bietet Ihnen ein ungezwungenes, angenehmes Ambiente. Die Ombak Putih verfügt über 12 Außenkabinen. Davon 6 Kabinen mit Doppelbetten und 6 Kabinen mit Stockbetten, alle mit Klimaanlage, Dusche und WC.

Technische Daten: Baujahr 1996|97 | Länge 33 m | Breite 10 m | Tiefgang 3.5m | Geschwindigkeit 7-10 Knoten | 3 Decks, aufgeteilt in Hauptdeck inkl. Lounge, Sonnendeck und Kabinendeck.

Ihr Schiff: Katharina
Beschreibung auf S. 253

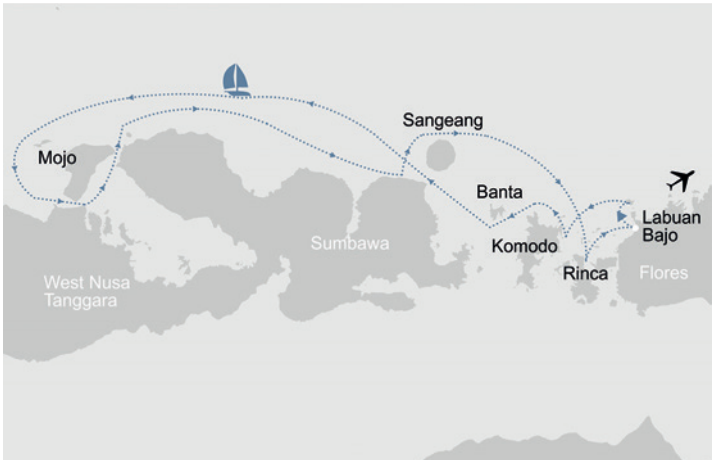

Leistungspaket
- Kreuzfahrt, Mahlzeiten inkl. Softdrinks, Eintrittsgelder lt. Programm
- 8 Übernachtungen in einer Stateroomkabine
- Englisch sprechende Bordreiseleitung

Gruppentour, englischsprachig
Min. 6 Pers. | Max. 24 Pers.
Beginn: Feste Termine Apr. bis Aug.

Ab-Preise in € pro Person im Doppelzimmer			LBJ5R3000
Kategorie	**Code**	**Gruppentour bei 2 Personen**	**EZ-Zuschlag**
Stateroom	DG01	5618	4213

Tagesaktuelle Bestpreise und Preise weitere Personen auf Anfrage. Obligatorische oder saisonale Zuschläge möglich.





HÖHEPUNKTE



- Ein Paradies mit hunderten Inseln, Karstfelsen und Korallenriffen
- Bunte Fischschwärme bei Gam
- MIt ungefährlichen Quallen im See schwimmen





Unberührtes Inselparadies Raja Ampat

ABENTEUER SCHIFF

10 Tage | 9 Nächte • ab | bis Sorong mit Ombak Putih oder Katharina

Der Raja Ampat Archipel in der indonesischen Provinz West Papua ist ein einzigartiges Fleckchen Erde im fernen Osten des riesigen Inselstaates. Das Inselparadies rund um die vier Hauptinseln Waigeo, Batanta, Salawati und Misool besteht aus hunderten von Inseln und Inselchen mit beeindruckenden Korallenriffen. Kommen Sie an Bord zu einer Traumreise in ein kaum bekanntes Inselparadies.

1. Tag: Sorong - Misool | M,A
Transfer vom Flughafen Sorong zum Schiff, fahrt zum Raja Ampat Nationalpark, Schwimmen & Schnorcheln

2. Tag: Misool Archipel | F,M,A
Gruppe wunderschöner Inseln und aus dem Wasser ragenden Karstfelsen, Schwimmen, Schnorcheln, Kajakfahren

3. Tag: Misool Archipel | F,M,A
Ausflug zu Meereshöhlen mit erstaunlichen Stalaktiten und Stalagmiten, Schwimmen und Schnorcheln in der Höhle, Baden in einem See mit ungefährlichen Quallen, 3000 bis 5000 Jahre alte Höhlenmalereien

4. Tag: Misool Archipel | F,M,A
Landausflug, Paradiesvögel im Dschungel, Fahrt nach Batanta, Schnorcheln am Korallenriff

5. Tag: Central Raja Ampat Archipel| F,M,A
Kajak, Paddleboard oder Schnorcheln

6. Tag: Central Raja Ampat Archipel | F,M,A
Schnorcheln an einem der eindrucksvollsten Korallenriffe der Welt, große Fischschwärme, farbenprächtige Korallen, Seefächer an den Riffwänden

7. Tag: Central Raja Ampat Archipel | F,M,A
Aufstieg zum Aussichtspunkt, Kalksteininseln, versteckte Buchten, Schnorcheln an farbenprächtigen Riffen

8. Tag: Central Raja Ampat Archipel | F,M,A
Schnorcheln an einem der faszinierendsten Riffe Raja Ampats

9. Tag: Central Raja Ampat Archipel - Gam Insel | F,M,A
Wanderung (ca. 45min) durch den Regenwald zu den Beobachtungsplätzen des Roten Paradiesvogels und des Wilson Paradiesvogels, Weiterfahrt nach Gam Island

10. Tag: Ausschiffung Sorong | F
Aussschiffung und Transfer zum Flughafen Sorong. Programmänderungen vorbehalten

Ihr Schiff: Katharina
Der motorisierte Zweimast-Segelschoner bietet Ihnen ein ungezwungenes, angenehmes Ambiente. Die Katharina verfügt über 6 Außenkabinen. Davon 4 Kabinen mit Doppelbetten und 2 Kabinen mit Stockbetten, alle mit Klimaanlage, Dusche und WC.



Technische Daten Baujahr 1995 | Länge 26 m | Breite 10 m | Tiefgang 3.5m | Geschwindigkeit 7-9 Knoten | 3 Decks, aufgeteilt in Hauptdeck inkl. Lounge, Sonnendeck und Kabinendeck.

Ihr Schiff: Ombak Putih
Beschreibung auf S. 252

Leistungspaket
- Kreuzfahrt, Mahlzeiten inkl. Softdrinks, Eintrittsgelder lt. Programm
- 9 Übernachtungen in einer Stateroomkabine
- Englisch sprechende Bordreiseleitung

Gruppentour, englischsprachig
Min. 6 Pers. | Max. 24 Pers.
Beginn: Feste Termine Okt. bis Jan.

Ab-Preise in € pro Person im Doppelzimmer **SOQ5R3000**

Kategorie	Code	Gruppentour 2 Personen	EZ-Zuschlag
Stateroom	DG01	7378	5533

Tagesaktuelle Bestpreise und Preise weitere Personen auf Anfrage. Obligatorische oder saisonale Zuschläge möglich.



Java

Java war schon immer das politische, wirtschaftliche und kulturelle Zentrum des Landes und ist heute ein Schmelztiegel und Spiegelbild aller asiatischen Nationalitäten im Herzen Indonesiens. Die Hauptstadt Jakarta ist mit 29 Millionen Einwohnern eine der Megastädte Südostasiens und eine der größten Städte der Welt. Um dem Verkehrschaos zu entgehen, empfehlen wir, ein Hotel in der Altstadt Kota Tua zu buchen, die sich bequem zu Fuß erkunden lässt. Hier sieht man noch heute viele Einflüsse aus der kolonialen Vergangenheit, als die Stadt unter holländischer Herrschaft noch Batavia hieß. Unser Tipp: Wer nach einem aufregenden Tag etwas Ruhe sucht, kann im Café Batavia einen Drink oder eine Mahlzeit genießen.

Die Sultansstadt Yogyakarta ist das kulturelle Zentrum Zentraljavas und der perfekte Ausgangspunkt, um in die Welt der hinduistischen und buddhistischen Hochkulturen einzutauchen. Nirgendwo sonst in Indonesien gibt es eine solche Vielfalt an Tempeln, Folkloredarbietungen und Batikfabriken. Auf der Maliboro Street kann man gemütlich flanieren und das bunte Treiben der Studentenstadt beobachten. Zu den kulturellen Höhepunkten zählen der buddhistische Borobudur und die hinduistische Tempelanlage Prambanan, die beide im 8. Jahrhundert erbaut wurden. Buddhisten und Hindus in der Region wollten sich mit prächtigen Bauten überbieten, sodass die beiden großen Tempelanlagen entstanden. Das Königreich verließ Borobudur aufgrund der vielen Erdbeben und der Tempel geriet für 800 Jahre in Vergessenheit.







Jakarta der Batavia-Pfad

Ganztägig
Privattour, deutschsprachig
Beginn: Täglich, ab | bis Hotel Jakarta

Diese ganztägige Tour durch die historische Altstadt von Jakarta beginnt an der letzten noch erhaltenen holländischen Zugbrücke der Stadt, bevor Sie zum kopfsteingepflasterten Fatahillah-Platz gelangen, das Schattenpuppen-Museum besuchen und einen Spaziergang entlang der historischen Kali Besar Barat machen. Weiter geht es zum alten Hafen Sunda Kelapa, vorbei an Toko Merah. Die älteste Chinatown Indonesiens, Glodok, ist Ihr nächster Halt. Zum Abschluss schlendern Sie über den Antiquitätenflohmarkt.

Tourdauer: ca. 09.00 - 17.00 Uhr

Ab-Preise in € pro Person

	Code	2 Pers.	4 Pers.
Privat	JKT0E10PF	79	77



FM7 Airport

In unmittelbarer Nähe des internationalen Flughafens Soekarno Hatta gelegen, bieten die 386 Zimmer mit ihrer außergewöhnlichen Ausstattung ein exklusives Ambiente.

Zimmer & Ausstattung: 386 Zimmer verfügen über Bad mit Dusche, Klimaanalge, TV, WiFi, Minibar, Kaffee-|Teekocher, Safe

> Superior-Zimmer (D1) | 25qm | max. 3 Erw. bzw. 2 Erw. und 1 Kind 0-11 Jahre

Essen & Trinken: Restaurants, Rooftoplounge

Freizeit & Unterhaltung: Innenpool, Fitnessbereich, Spa

Lage: Jakarta | Flughafen Soekarno-Hatta

Ab-Preise in € pP | N **JKT0H3400**

	Code	Verpfl.	DZ	EZ
Superior	D1	ÜF	31	62



Yogyakarta & Prambanan Tempel

Ganztägig
Privattour, deutschsprachig
Beginn: Täglich, ab | bis Hotel Yogyakarta

Während dieser Stadtrundfahrt besichtigen Sie den Kraton Sultanspalast, das Sono Budoyo Museum mit seiner erstklassigen Sammlung javanischer Kunst, Kota Gede, das Zentrum der Silberindustrie, eine Batikgalerie und zum Abschluss die größte hinduistische Tempelanlage Indonesiens, den Prambanan. Auf dem Weg zum Prambanan Komplex fallen zunächst die drei riesigen Türme des Lara Jonggrang Tempels ins Auge. Mittagessen inklusive.

Tourdauer: ca. 08.00 - 17.00 Uhr

Ab-Preise in € pro Person

	Code	2 Pers.	4 Pers.
Privat	JOG0E11PF	120	118



Borobudur entdecken

Halbtägig
Ausflug, deutsch|englischsprachig
Beginn: Täglich, ab | bis Hotel Yogyakarta

Der im 8. Jahrhundert erbaute und von der UNESCO geschützte Tempel Borobudur ist eines der größten buddhistischen Bauwerke der Welt. Die weitläufige Tempelanlage erstreckt sich über einen Teppich aus Reisfeldern und wogenden Palmen. Anschließend fahren Sie zu den nahe gelegenen Tempeln Pawon und Mendut, bevor Sie zu Ihrem Hotel zurückkehren. Die privaten Transfers erfolgen mit deutschsprachiger Reiseleitung. Die Besichtigung im Tempel erfolgt in einer Gruppe mit englischsprachiger Führung.

Tourdauer: ca. 07.30 - 12.30 Uhr oder ca. 13.30 - 17.30 Uhr

Ab-Preise in € pro Person

	Code	2 Pers.	4 Pers.
Ausflug	JOG0E12PF	138	136

Tagesaktuelle Bestpreise und Preise weitere Personen auf Anfrage. Obligatorische oder saisonale Zuschläge möglich.


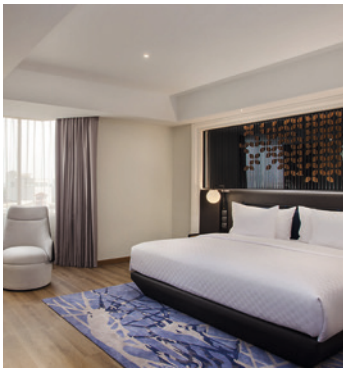
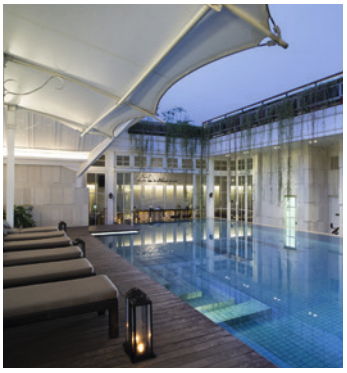
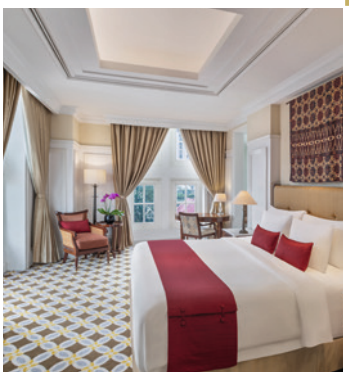

Mercure Jakarta Batavia ★★★★

In bester Lage in Jakartas Altstadt Kota Tua. Nur wenige Gehminuten zu den Sehenswürdigkeiten am Fatahillah Platz mit einer kleinen Auswahl an Restaurants und Bars.

Zimmer & Ausstattung
376 Zimmer verfügen über Bad mit Regendusche, Klimaanlage, TV, Telefon, WiFi, Minibar, Kaffee-|Teekocher, Safe

- Classic-Zimmer (D1) | 23 qm | max. 3 Erw. bzw. 2 Erw. und 1 Kind 0-11 Jahre
- Privilege-Zimmer (D2) | 42 qm | max. 3 Erw. bzw. 2 Erw. und 1 Kind 0-11 Jahre

Essen & Trinken
1 Restaurant, 2 Bars

Freizeit & Unterhaltung
Swimmingpool, Fitnessbereich und Spa

Lage
Jakarta | Stadtzentrum | Altstadt Kota Tua
Entfernungen: ca. 40 Fahrminuten zum Flughafen Soekarno Hatta, Restaurants ca. 5 Gehminuten

Tischler Tipp
Der Verkehr in Jakarta steht ständig still. Restaurants und Bars sind oft schwer zu finden. Durch die Lage in der Altstadt ist man nicht auf Taxis angewiesen und hat eine Handvoll Restaurants und Bars in Gehweite.

Ab-Preise in € pP | N				JKT0H1301
z.B. Juli	Code	Verpfl.	DZ	EZ
Classic	D1	ÜF	33	66

The Hermitage ★★★★★

NOSTALGIE

Das zur Marriott-Kette gehörende The Hermitage Hotel Jakarta im grünen Stadtteil Menteng verbindet historischen Charme mit stilvoller Eleganz. Das traditionsreiche Art-déco-Gebäude aus den 1920er-Jahren mit seiner von der Kolonialzeit geprägten Architektur bietet eine ruhige und besondere Adresse inmitten der lebhaften Metropole.

Zimmer & Ausstattung
89 Zimmer und Suiten verfügen über Bad mit Dusche, Klimaanlage, TV, Telefon, WiFi, Kühlschrank, Kaffee-|Teekocher, Safe

- Deluxe-Zimmer (D1) | 40 qm | max. 3 Erw. bzw. 2 Erw. und 1 Kind 0-11 Jahre
- Executive-Zimmer (D2) | 40 qm | max. 3 Erw. bzw. 2 Erw. und 1 Kind 0-11 Jahre | Wohnbereich

Essen & Trinken
Restaurant, Rooftop Bar, Lounge, Deli

Freizeit & Unterhaltung
Swimmingpool, Fitnessbereich, Spa, Ausflüge | teilweise gegen Gebühr

Lage: Jakarta | Stadtzentrum | Menteng
Entfernungen: Flughafen Jakarta Soekarno-Hatta ca. 40 Fahrminuten, Restaurants ca. 5 Gehminuten, Senayan Golf Club ca. 15 Fahrminuten, Altstadt Kota Tua ca. 20 Fahrminuten

Ab-Preise in € pP | N				JKT0H1402
z.B. Juli	Code	Verpfl.	DZ	EZ
Deluxe	D1	ÜF	70	124
Executive	D2	ÜF	78	140



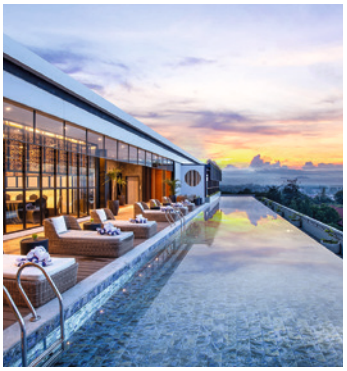
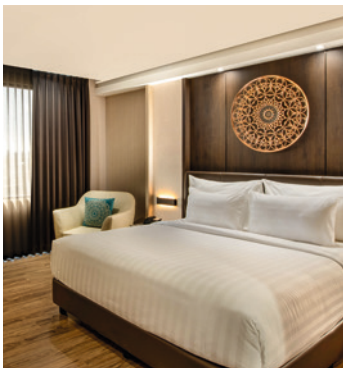

The Phoenix MGallery ★★★★

Das denkmalgeschützte Phoenix Hotel im Herzen von Yogyakarta ist ein imposantes Kolonialgebäude aus dem Jahr 1918 und gehört zur MGallery Collection von Accor.

Zimmer & Ausstattung
144 Zimmer und Suiten verfügen über Bad mit Dusche, Klimaanlage, TV, Telefon, Minibar, Kaffee-|Teekocher, Minibar, Safe

- Superior Heritage-Zimmer (D1) | 25 qm | max. 2 Erw. und 1 Kind 0-11 Jahre
- Deluxe Legacy-Zimmer (D2) | 35qm | max. 3 Erw. bzw. 2 Erw. und 1 Kind 0-11 Jahre | Stadtblick

Essen & Trinken
1 Restaurant, 2 Bars

Freizeit & Unterhaltung
Swimmingpool, Fitnessbereich, Spa, Boutique.

Lage
Yogyakarta | Stadtzentrum
Entfernungen: Flughafen ca. 90 Fahrminuten, Borobudur ca. 60 Fahrminuten, Malioboro Straße mit Einkaufsmöglichkeiten ca. 15 Gehminuten

Ab-Preise in € pP | N				JOG0H1400
z.B. Juni	Code	Verpfl.	DZ	EZ
Superior	D1	ÜF	43	86
Deluxe	D2	ÜF	46	92

The Manohara Hotel ★★★★

Im Herzen von Yogyakarta liegt das elegante Manohara Hotel. Inspiriert von der Anmut und Schönheit der mythologischen Heldin Manohara verbindet das Hotel lokalen Charme mit modernem Komfort.

Zimmer & Ausstattung
119 Zimmer verfügen über Bad mit Dusche, Klimaanlage, TV, Telefon, WiFi, Minibar, Kaffee|Teekocher, Safe

- Deluxe-Zimmer (D1) | 26 qm | max. 3 Erw. bzw. 2 Erw. und 1 Kind 0-9 Jahre
- Premier Balkon-Zimmer (D2) | 27 qm | max. 2 Erw. | Balkon

Essen & Trinken
1 Restaurant, 1 Café, 1 Rooftop-Bar

Freizeit & Unterhaltung
Infinity Rooftop-Pool, Fitnessbereich, Spa

Lage
Yogyakarta | Stadtzentrum. Entfernungen: Flughafen ca. 90 Fahrminuten, Borobudur ca. 60 Fahrminuten, Malioboro Straße mit Einkaufsmöglichkeiten ca. 15 Fahrminuten, sehr einfache Warungs|Restaurants ca. 5 Gehminuten

Tischler Tipp
Den Tag mit einem Cocktail auf dem Rooftop mit Blick auf Yogya ausklingen lassen

Ab-Preise in € pP | N				JOG0H1402
z.B. Juli	Code	Verpfl.	DZ	EZ
Deluxe	D1	ÜF	40	80
Premier	D2	ÜF	57	114

Tagesaktuelle Bestpreise, weitere Zimmerkategorien und Specials auf Anfrage | Transferinformationen ab Seite 333.







HÖHEPUNKTE



- UNESCO Weltkulturerbe Borobudur und Prambanan
- Lebhaftes Yogyakarta
- Hochtäler rund um das Dieng Plateau

Entdeckertour Mittel-Java

PRIVAT

4 Tage | 3 Nächte • ab | bis Yogyakarta

Lernen Sie auf dieser Kurzreise die Insel Java von ihrer schönsten Seite kennen. Neben den berühmten Tempelanlagen Borobudur und Prambanan sehen Sie auch die Sehenswürdigkeiten von Yogyakarta und die Hochtäler rund um das Dieng-Plateau.

1. Tag: Yogyakarta-Wonosobo, ca. 85km | 3h
Transfer vom Flughafen Yogyakarta, Semarang oder Solo nach Wonosobo. Hinweis: Ankunft muss vor 14.00 Uhr erfolgen

2. Tag: Wonosobo - Yogyakarta, ca. 155km | 6h | F,M
Hochtäler rund um das Dieng Plateau, farbenprächtiger Telaga Warna See, Sikidang Krater, weltberühmter buddhistischer Borobudur-Tempel aus dem 8. Jahrhundert, Fahrt nach Yogyakarta

3. Tag: Yogyakarta, ca. 65km | 4h | F,M
Besichtigung des hinduistischen Prambanan Tempels (montags geschlossen), Stadtrundfahrt in der quirligen Studentenstadt Yogyakarta, das kulturelle Zentrum Javas: Sultanspalast Kraton (montags geschlossen), Museum des berühmten Malers Affendi, Silberschmiedekunst in Kota Gede

4. Tag: Yogyakarta, ca. 50km | 2h | F
Transfer zum Flughafen Yogyakarta

Programmänderungen vorbehalten

Leistungspaket
- Rundreise, Mahlzeiten, Eintrittsgelder lt. Programm
- Unterkunft in ausgewählten Hotels
- Beförderung in klimatisierten Fahrzeugen
- Deutsch sprechende Reiseleitung

Privattour, deutschsprachig
Beginn: Täglich

Hinweis
Da Prambanan und der Sultanspalast montags geschlossen sind, sollte die Anreise nicht auf einen Samstag oder Sonntag fallen.



Sie übernachten in folgenden oder ähnlichen Hotels

Ort	Nächte	Standard	Superior
Wonsobo	1	Hotel Dafam	Hotel Dafam
Yogyakarta	2	The Manohara Yogyakarta	The Phoenix MGallery

Ab-Preise in € pro Person im Doppelzimmer JOG5R1000

Kategorie	Code	Privattour bei 2 Personen	Privattour bei 4 Personen
Standard	D201	575	515
Superior	D202	615	555

Tagesaktuelle Bestpreise und Preise weitere Personen auf Anfrage. Obligatorische oder saisonale Zuschläge möglich.





Kura Kura Resort

B BOUTIQUE

Das Kura Kura Resort liegt zwischen Himmel und Erde inmitten des zauberhaften Karimunjawa Archipels auf der Privatinsel Pulau Menyawakan. Der Archipel besteht aus 27 teilweise unbewohnten Inseln. Dank der komfortablen Villen, der Freundlichkeit des Personals und der einzigartigen Atmosphäre verzaubert das Kura Kura Resort Taucher und Ruhesuchende.

Zimmer & Ausstattung
35 Cottages und Villen verfügen über Bad mit Dusche, Klimaanlage, Ventilator, Moskitonetz, Minibar, Terrasse

- Superior Seaview-Cottage (B1) | 33 qm | max. 3 Erw. bzw. 2 Erw. und 2 Kinder 0-11 Jahre | Lagunenblick
- Deluxe Seaview-Cottage (B2) | 35 qm | max. 2 Erw. bzw. 2 Erw. und 2 Kinder 0-11 Jahre | freistehend | Lagunenblick
- Pool-Villa (Z1) | 320 qm | max. 3 Erw. bzw. 2 Erw. und 2 Kinder 0-11 Jahre | offener Wohnbereich | Safe | CD-Player | privater Pool mit Gazebo
- Family Pool-Villa (Z2) | 600 qm | max. 4 Erw. bzw. 2 Erw. und 2 Kinder 0-11 Jahre | 2 Schlafzimmer | offener Wohnbereich | Safe | CD-Player | privater Pool mit Gazebo

Essen & Trinken
1 Restaurant
1 Bar

Freizeit & Unterhaltung
Swimmingpool, Spa, Gym, SUP, Kajak, Schnorcheln, Tauchen, Ausflüge | teilweise gegen Gebühr

Lage
Nördlich von Java | Karimunjawa Archipel | Insel Pulau Menyawakan | Strandlage
Entfernungen: Hotel bis Insel Karimunjawa 40 Bootsminuten, dann Karimunjawa bis Jepara auf Java 120 Bootsminuten oder Karimunjawa bis Semarang auf Java 40 Flugminuten (Di, Do, Fr, So, Juni-Sept. und Di, Fr, So im Mai & Okt.)

Tischler Tipp
Erlebnis Krakal Island. Wenn Sie auf der Suche nach einem ganz besonderen Urlaubserlebnis sind, kombinieren Sie einen Aufenthalt im Kura Kura Resort mit einer Übernachtung auf der einsamen Robinson Insel Krakal. Am Morgen erfolgt der Bootstransfer mit einer für Sie gepackten Kühlbox mit Verpflegung (ca. 30 Bootsminuten). Ab € 370 pro Person bei 2 Personen.

Verlängern Sie Ihr Abenteuer! Von Semarang aus gibt es Direktflüge nach Kalimantan auf Borneo (S. 248). Oder kombinieren Sie Ihre Reise mit unserer Entdeckertour Mittel-Java.

Hinweise
Das Resort ist von Mai bis Oktober geöffnet. Bei Ankunft ist eine Nationalparkgebühr von 225.000 Rupiah pro Person fällig (ca. € 14)





Ab-Preise in € pro Person | Nacht inkl. Halbpension SRGOH2400

	Code	Nebensaison z.B. 01.05. - 31.05.	Hauptsaison z.B. 01.06. - 31.07.
Superior Seaview-Cottage	B1	DZ 158 | EZ 200	DZ 169 | EZ 200
Pool-Villa	Z1	DZ 217 | EZ 294	DZ 228 | EZ 294

Tagesaktuelle Bestpreise, weitere Zimmerkategorien und Specials auf Anfrage | Transferinformationen ab Seite 333.







HÖHEPUNKTE



- Vulkane soweit das Auge reicht! Dramatischer Bromo und farbenprächtiger Ijen
- UNESCO Weltkulturerbe Borobudur und Prambanan
- Gemütliche Zugfahrt von Yogyakarta nach Mojokerto

Java-Bali-Überlandreise

PRIVAT | MINI GRUPPE

5 Tage | 4 Nächte • ab Solo, Yogyakarta oder Semarang | bis Surabaya
7 Tage | 6 Nächte • ab Solo, Yogyakarta oder Semarang | bis Süd-Bali

Java - das Herz des indonesischen Archipels bietet eine unglaubliche Vielfalt an landschaftlichen und kulturellen Höhepunkten, wie z.B. die weltberühmten Tempelkomplexe Borobudur und Prambanan sowie die beeindruckenden Tempelanlagen des Dieng-Plateaus.
Wir bieten Ihnen bei dieser Reise die Möglichkeit, aus drei verschiedenen Touren zu wählen - als Minigruppe oder Privattour mit Besuch des Vulkans Ijen oder mit Ende in Surabaya – ideal, um anschließend für entspannte Badetage nach Süd-Bali oder Lombok weiterzufliegen.

1. Tag: Wonosobo, ca. 85-125km
Tranfser vom Flughafen Solo, Yogyakarta oder Semerang nach Wonosobo. Hinweis: Ankunft muss vor 14.00 Uhr erfolgen

2. Tag: Wonosobo - Yogyakarta, ca. 155km | 6h | F,M
Hochtäler rund um das Dieng Plateau, farbenprächtiger Telaga Warna See, Sikidang Krater, weltberühmter buddhistischer Borobudur-Tempel aus dem 8. Jahrhundert, Fahrt nach Yogyakarta

3. Tag: Yogyakarta, ca. 65km | 4h | F,M
Besichtigung des hinduistischen Prambanan Tempels (montags geschlossen), Stadtrundfahrt in der quirligen Studentenstadt Yogyakarta, das kulturelle Zentrum Javas: Sultanspalast Kraton (montags geschlossen), Museum des berühmten Malers Affendi, Silberschmiedekunst in Kota Gede

4. Tag: Yogyakarta - Bromo, ca. 455km | 8h | F,M
Zugfahrt (ca. 4h) durch schöne Landschaft nach Mojokerto, Weiterfahrt mit dem Auto (ca. 4h) zum Fuß des Mt. Bromo

5 Tage | 4 Nächte
5. Tag: Bromo - Surabaya, ca. 175km | 5h | F
Gegen 03.00 Uhr Jeep-Transfer zum Mt. Penanjakan, spektakulärer Sonnenaufgang am Mt. Bromo, Fahrt durch die Sandebene, Treppe zum Bromo Krater (ca. 15-20min | mittelschwer), Rückkehr zum Hotel, Frühstück, Transfer zum Flughafen Surabaya

7 Tage | 6 Nächte
5. Tag: Bromo, ca. 65km | 3h | F,M
Gegen 03.00 Uhr Fahrt zum Mount Penanjakan, spektakulärer Sonnenaufgang mit Blick auf den Mount Bromo, Jeepfahrt durch die Sandebene, Aufstieg (ca. 15-20min | Treppen | mittelschwer) zum Kraterrand, Fahrt durch Savanne und vulkanische Wüstenlandschaft, kurze Wanderung (ca. 30–45 Minuten), Besuch eines traditionellen Tengger-Dorfes, Begegnung mit den Bewohnern, Einblicke in Alltag, Traditionen und Bräuche, Kaffee bei einer Familie, Mittagessen im lokalen Restaurant, nachmittags Rückkehr zum Hotel
6. Tag: Bromo - Ijen, ca. 265km | 8h | F,M
Zugfahrt von Probolinggo (ca. 4h), Besuch des Dorfes Banyuwangi per Becak (Rikscha), lokaler Markt, China Town und Süßigkeitenherstellung, Transfer (ca. 2h) und am frühen Abend Ankunft am Vulkan Ijen

7. Tag: Ijen - Süd-Bali, ca. 265km | 10h | F,M
Gegen 05.00 Uhr Transfer nach Pal Tuding, Wanderung (ca. 1.5-2h | anspruchsvoll) zum Kraterrand des Ijen auf 2.883m, atemberaubendes Farbenspiel, das Gelb des Schwefels, das Blau des Kratersees, beeindruckende Fernsicht und der Sonnenaufgang, Abstieg (ca. 1h), Fahrt zur Küste, Fähre (ca. 1h) nach Bali und Transfer zu Ihrem Anschlusshotel

Programmänderungen vorbehalten

Leistungspaket
- Rundreise, Mahlzeiten, Eintrittsgelder lt. Programm
- Unterkunft in ausgewählten Hotels
- Beförderung in klimatisierten Fahrzeugen
- Deutsch sprechende Reiseleitung

Privattour, deutschsprachig
7 Tage | 6 Nächte
5 Tage | 4 Nächte
Beginn: Täglich

Minigruppe, deutschsprachig
7 Tage | 6 Nächte
Min. 2 Pers. | Max. 14 Pers.
Beginn: Montag (01.04.-31.10.)

Hinweise
Da Prambanan und der Sultanspalast montags geschlossen sind, sollte die Anreise nicht auf einen Samstag oder Sonntag fallen.

Der Pfad zum Ijen-Krater ist jeden ersten Freitag im Monat geschlossen, die Ankunft (1. Tag Ihrer Rundreise) am Samstag davor ist nicht möglich .

Tagesaktuelle Bestpreise und Preise weitere Personen auf Anfrage. Obligatorische oder saisonale Zuschläge möglich.











Sie übernachten in folgenden oder ähnlichen Hotels

Ort	Nächte	Standard	Superior
Wonosobo	1	Hotel Dafam	Hotel Dafam
Yogyakarta	2	The Manohara Yogyakarta	The Phoenix MGallery
Bromo	1 bzw. 2	Jiwa Jawa Bromo	Plataran Bromo (Minigruppe: Jiwa Jawa Bromo)
Ijen (Verlängerung)	1	Ijen Resort & Villas	Jiwa Jawa Ijen

7 Tage | 6 Nächte - Ab-Preise in € pro Person im Doppelzimmer **SOC5R1000**

	Code	Privattour bei 2 Personen	Minigruppe bei 2 Personen
Standard	D201 | DG01	1570	1305
Superior	D202 | DG02	1765	1375

5 Tage | 4 Nächte - Ab-Preise in € pro Person im Doppelzimmer **SOC5R1001**

	Code	Privattour bei 2 Personen	Privattour bei 4 Personen
Standard	D201	1010	865
Superior	D202	1145	1000



Tagesaktuelle Bestpreise und Preise weitere Personen auf Anfrage. Obligatorische oder saisonale Zuschläge möglich.

Bali





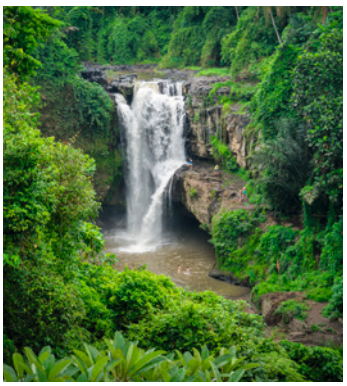



Entzückte Besucher beschreiben Bali als die ‚Insel der Götter'. Bali begeistert mit seinem ganzen Charme, freundlichen Menschen, einzigartigen Naturschönheiten, imposanten Vulkanen, malerischen Reisterrassen und kräftig grünen Flusstälern sowie einer Fülle an Outdoor-Aktivitäten. Auf Schritt und Tritt begegnet einem das reiche kulturelle Erbe der Insel mit mehr als 20.000 Tempeln und Palästen, farbenfrohen Festivals und Zeremonien. Bali ist eine hinduistische Enklave inmitten der muslimischen Gesellschaft Indonesiens.

Beste Reisezeit April bis Oktober

Gut zu wissen

Nyepi Day (Tag der Stille, 08.03.27 | ca. 26.03.28) ist der höchste hinduistische Feiertag auf Bali. An diesem Tag kommt das Leben auf Bali zum Stillstand. Außerhalb der Hotelanlagen wird der Strom abgeschaltet und Straßen werden gesperrt. Es finden keine Ausflüge und Transfers statt. Restaurants, Geschäfte und auch der Flughafen sind geschlossen. Urlauber dürfen die Hotels an diesem Tag nicht verlassen. Die Strände sind gesperrt und fast alle Hotels erlauben kein Ein- und Auschecken.



Hinweise zu Einreise-, Gesundheits- und Zollbestimmungen sowie weitere Informationen finden Sie auf Seite 330.

Klimatabelle Bali

Ø Werte	Jan	Feb	März	Apr	Mai	Juni	Juli	Aug	Sep	Okt	Nov	Dez
Tag °C	33	33	34	34	33	31	30	29	31	33	33	33
Wasser °C	28	28	28	28	28	28	27	27	28	28	28	28
Regentage	19	17	14	10	6	5	4	3	2	6	11	17



Gusti Ketut Alpius *Partner vor Ort*

Ich vertrete Tischler Reisen auf Bali, besuche die Gäste in den Hotels, biete Ausflüge an und bin Ansprechpartner für alle möglichen Fragen vor Ort.
Thomas und Julia Tischler kenne ich schon seit ca. 30 Jahren. Julia habe ich bereits als Kind auf den Schultern durch die Reisterrassen getragen und mit ihr am Strand Drachen steigen lassen. Ich freue mich darauf, Ihnen meine Insel zu zeigen!



Bali Highlights

Ganztägig
Privattour, deutschsprachig
Beginn: Täglich
ab | bis Hotel Süd-Bali oder Ubud

Morgens Fahrt nach Celuk, wo eine Gold- und Silbermanufaktur besucht wird. Nächster Halt ist Klungkung. Zu besichtigen ist dort u.a. die alte Gerichtshalle Kerta Gosa aus dem 18. Jhd. Weiter erkunden Sie den heiligen ‚Muttertempel' Besakih am Fuße des Vulkans Agung. Das Highlight der Tour ist Kintamani, von wo aus Sie einen atemberaubenden Blick auf den Mount Batur und den dazugehörenden Vulkansee haben. Auf dem Rückweg zum Hotel gibt es noch einen Zwischenstop in Sebatu am Gunung Kawi Tempel. Mittagessen inklusive.
Tourdauer: ca. 08.00 - 18.00 Uhr

Ab-Preise in € pro Person

	Code	2 Pers.	4 Pers.
Privat	DPS0E10PF	109	101



Ursprüngliches Bali

Ganztägig
Privattour, deutschsprachig
Beginn: Täglich
ab | bis Hotel Süd-Bali oder Ubud

Dieser Ausflug führt Sie in noch ursprüngliche Landschaften und Dörfer Balis. Sie besuchen zuerst den auf einer Flussinsel liegenden Tempel Pura Taman Ayunn. Nach einem Halt am Wassertempel Ulun Danu Bratan besuchen Sie den lokalen Markt Candi Kuning. Weiter führt die Fahrt zu den Reisterrassen von Jatiluwih und zum heiligen Tempel am Fuße des Berges Batukaru. Vor ihrer Rückkehr besuchen Sie den größten Schmetterlingspark Indonesiens. Mittagessen inklusve.

Tourdauer: ca. 08.30 - 18.30 Uhr

Ab-Preise in € pro Person

	Code	2 Pers.	4 Pers.
Privat	DPS0E11PF	111	103



Nusa Penida

Ganztägig
Gruppentour, englischsprachig
Beginn: Täglich
ab | bis Hotel Süd-Bali oder Ubud

Ihr Ausflug beginnt mit der Abholung von Ihrem Hotel und Transfer zum Hafen für die ca. 40-minütige Überfahrt zur Paradiesinsel Nusa Penida, die sich ca. 35 km von Bali befindet. Nach Ankunft nimmt Sie Ihr Reiseleiter in Empfang und geht mit Ihnen auf Erkundungstour. Neben unberührter Natur und authentischen Dörfern, sehen Sie den Broken Beach und Angel´s Billabong. Spektakuläre Aussichten erwarten Sie am Klingking Beach. Nach dem Mittagessen haben Sie die Möglichkeit zum Schnorcheln. Mittagessen inklusive.
Tourdauer: ca. 07.30 - 16.00 Uhr

Ab-Preise in € pro Person

	Code	ab 2 Pers.
Gruppe	DPS0E13PF	159



Sonnenaufgang am Mount Batur

Halbtägig
Gruppentour, deutsch- | englischsprachig
Beginn: Täglich
ab | bis Hotel Süd-Bali oder Ubud

Sehr früh am Morgen werden Sie von Ihrem Hotel abgeholt und fahren nach Pura Jati am Batur Kratersee. Von dort aus starten Sie die Wanderung (ca. 3h | anspruchsvoll) mit kurzen Trinkpausen. Oben angekommen, erleben Sie einen wundervollen Sonnenaufgang und können die fabelhafte Aussicht bestaunen. Picknick-Frühstück am Gipfel inklusive. Deutsch sprechende Reiseleitung während der Transfers, Englisch sprechende Reiseleitung am Berg.

Tourdauer: ca. 01.00 - 12.00 Uhr ab Süd-Bali und ca. 02.00 - 11.00 Uhr ab Ubud

Ab-Preise in € pro Person

	Code	ab 2 Pers.
Gruppe	DPS0E12PH	140



Überlandtransfer mit Stopps

Ganztägig
Privattour, deutschsprachig
Beginn: Täglich
ab Hotel oder Flughafen Süd-Bali (Aufpreis ab Ubud auf Anfrage)

Süd-Bali - Ubud, ca. 40km
Sie besuchen folgende Stopps: eine Vorführung der Barong und Kris Tänze, das Dorf Celuk bekannt für Silberware, Holzschnitzereien im Dorf Mas, das Dorf Batuan mit traditionellen Häusern, den Markt von Ubud und den Puri Saren Palast. Abfahrt ca. 08.30 Uhr, Ankunft ca. 14.30 Uhr

Süd-Bali - Lovina, ca. 115km
Unterwegs sehen Sie den Taman Ayun Tempel in Mengwi, den Batukaru Tempel, die Reisterassen von Jatiluwih und den Ulun Danu Tempel in Bedugul bevor Sie Lovina erreichen. Abfahrt ca. 08.30 Uhr, Ankunft ca. 17.00 Uhr

Süd-Bali - Pemuteran, ca. 150km
Sie besichtigen den Taman Ayun Tempel in Mengwi, den Batukaru Tempel, die Reisterassen von Jatiluwih und den Ulun Danu Tempel in Bedugul. Abfahrt ca. 08.30 Uhr, Ankunft ca. 17.00 Uhr

Süd-Bali - Candidasa, ca. 85km
Ihre Stationen: das Dorf Celuk bekannt für Silberwaren, das Kerta Gosa Gebäude, Die Fledermaushöhle Goa Lawah und das Dorf Tenganan, bekannt für seine Webarbeiten. Abfahrt ca. 08.30 Uhr, Ankunft ca. 17.00 Uhr

Ab-Preise pro Person

Route	Code	2 Pers.	4 Pers
Ubud	DPS0T11A5	70	69
Lovina	DPS0T11A6	94	98
Pemuteran	DPS0T11A7	94	98
Candidasa	DPS0T11A8	79	78



VW-Kübelwagen

Ganztägig
Privattour, deutschsprachig
Beginn: Täglich
ab | bis Hotel Süd-Bali oder Ubud

Erkunden Sie die Insel der Götter abseits der touristischen Pfade in einem der legendären VW-Kübelwägen. Mittagessen inklusive.
Osten: Durch abwechslungsreiche Landschaften nach Bangli zum Tempel Pura Kehe, vorbei am Mt. Agung, atemberaubende Reisterrassen, Tirta Gangga, Umrundung des Mt. Serayas, Fahrt entlang der Ostküste
Westen: Auf Nebenstraßen Richtung Mt. Batukaru, lokaler Dschungeltempel, Markt von Tabanan, Reisfelder von Jatiluwih und das Dorf Desa Apuan.
Tourdauer Osten: ca. 08.00 - 18.00 Uhr
Tourdauer Westen: ca. 08.30 - 16.30 Uhr

Ab-Preise in € pro Person

Route	Code	1 Pers.	2 Pers.
Osten	DPS0E14PF	259	130
Westen	DPS0E15PF	231	116



Gate of Heaven

Ganztägig
Privattour, deutschsprachig
Beginn: Täglich
ab | bis Hotel Süd-Bali

Diese Tour haben wir für die Jäger und Jägerinnen von Social Media Schnappschüssen zusammengestellt. Sie fahren zum Virgin Beach an der Ostküste. Weiter geht es zum Lempuyang Tempel, der auch als Gate of Heaven bekannt ist. Er befindet sich in 1.175 m Höhe und bietet einen traumhaften Blick auf den nahe gelegenen Mount Agung. Danach fahren Sie zum Tukad Cepung Wasserfall, der sich zwischen Felsen versteckt und im Sonnenlicht glitzert. Der letzte Halt ist bei den berühmten Tegallalang Reisterrassen (UNESCO Weltkulturerbe).
Tourdauer: ca. 08.00 - 18.00 Uhr

Ab-Preise in € pro Person

	Code	2 Pers.	4 Pers.
Privat	DPS0E17PF	108	96

Tagesaktuelle Bestpreise und Preise weitere Personen auf Anfrage. Obligatorische oder saisonale Zuschläge möglich.









HÖHEPUNKTE



- Vulkane, Kraterseen, Tempel & atemberaubende Reisterrassen
- Künstlerdorf Ubud
- Gitgit Wasserfall und Schnorcheln am Korellenriff von Tulamben

Höhepunkte Balis

PRIVAT | MINI GRUPPE

8 Tage | 7 Nächte • ab | bis Süd-Bali

Balis vielfältige und atemberaubende Landschaften und Tempelanlagen verzaubern jeden Besucher. Diese Rundreise führt vom Kratersee Batur über Reisterrassen, Vulkane, Schnorcheln in Tulamben, unberührte Küstenlandschaften bis nach Ubud mit seinem Kunsthandwerk. Erleben Sie die wunderschöne Naturwelt dieser Götterinsel.

1. Tag: Süd-Bali - Candidasa, ca. 160km | 6h | M
Abholung vom Hotel, Kintamani mit atemberaubendem Blick auf den Karstsee Danau Batur, Muttertempel Besakih am Hang des Vulkans Agung, Fledermaushöhle bei Goa Lawah

2. Tag: Candidasa - Tembok | Kubu, ca. 80km | 2.5h | F,M
Ehemaliger Königspalast Tirta Gangga, Schnorcheln in der wunderbaren Unterwasserwelt von Tulamben, Transfer an die Nordostküste Balis

3. Tag: Muntigunung, ca. 5km | 15min | F,M
Kulkul Muntigunung Entwicklungsprojekt, Wanderung abseits Touristenpfaden (ca. 1.5h | englisch | Gruppe), Zeit zur freien Verfügung

4. Tag: Tembok | Kubu - Munduk, ca. 120km | 4.5h | F,M
Tempel Beji, ehemalige Hauptstadt Singaraja, Wanderung zum Gitgit Wasserfall (ca. 1km | 30min | einfach), der Wassergötting gewidmeter Tempel Ulun Danu am Bratan See

5. Tag: Munduk - Pemuteran, ca. 85km | 2.5h | F
Wanderung (ca. 1.5h | Gruppe) in Munduk, Gewürznelken-, Kakao- und Kaffeeplantagen, Wasserfall, nachmittags Transfer nach Pemuteran

6. Tag: Pemuteran | F
Tag zur freien Verfügung. Optionale Ausflüge und Massagen im Hotel buchbar (gegen Aufpreis): Schnorcheln, Vogelbeobachtung

7. Tag: Pemuteran - Ubud, ca. 165km | 7h | F,M
Spaziergang durch Reisfelder in Pupuan, Dorf Desa Tua in Tabanan, Treffen mit einer einheimischen Familie, Boreh Kräuterpeeling, Opfergaben für die täglichen Tempelzeremonien, balinesisches Alphabet, Besichtigung der weitläufigen Tempelanlage Taman Ayun

8. Tag: Ubud - Süd-Bali, ca. 45 km | 1.5h | F,M
Ubud Kunstmarkt, Ubud Palace, Goa Gajah Tempelkomplex, Transfer zum Flughafen (Abflug ab 18.00 Uhr möglich) oder Anschlusshotel in Süd-Bali

Programmänderungen vorbehalten

Leistungspaket
- Rundreise, Mahlzeiten, Eintrittsgelder lt. Programm
- Unterkunft in ausgewählten Hotels
- Beförderung in klimatisierten Fahrzeugen
- Deutsch sprechende Reiseleitung

Privattour, deutschsprachig
Beginn: Täglich

Minigruppe, deutschsprachig
Min. 2 Pers. | Max. 14 Pers.
Beginn: Mittwoch (01.04.-31.10.)

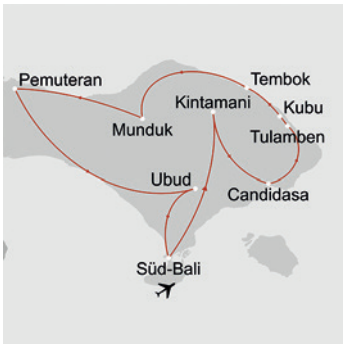

Sie übernachten in folgenden oder ähnlichen Hotels

Ort	Nächte	Standard	Superior
Candidasa	1	Ramayana Candidasa	Candi Beach Resort & Spa
Tembok | Kubu	2	The Kirana Tembok	Siddhartha Oceanfront Resrot Kubu
Munduk	1	Puri Lumbung	Munduk Moding Plantation
Pemuteran	2	The Menjangan	The Menjangan
Ubud	1	Kori Ubud Resort	The Ubud Village Resort

Ab-Preise in € pro Person im Doppelzimmer **DPS5R1000**

Kategorie	Code	Privattour bei 2 Personen	Minigruppe bei 2 Personen
Standard	D201 | DG01	1290	1115
Superior	D202 | DG02	1775	1620

Tagesaktuelle Bestpreise und Preise weitere Personen auf Anfrage. Obligatorische oder saisonale Zuschläge möglich.





HÖHEPUNKTE



- Panoramablick auf den Vulkan Batur
- Muttertempel Besakih am Fuße des Vulkan Agung
- Künstlerdorf Ubud





Klassisches Bali

PRIVAT | MINI GRUPPE

4 Tage | 3 Nächte • ab | bis Süd-Bali

Bali ist bekannt für seine reiche Kultur und seine fantastischen Landschaften. Auf dieser Rundreise besuchen Sie die berühmtesten Kunst- und Kulturstätten der Insel, durchqueren faszinierende Landschaften und werden Zeuge atemberaubender Naturspektakel. Die Insel der Götter macht ihrem Namen mit ihrer unvergleichlichen Schönheit und Vielfalt alle Ehre.

1. Tag: Süd-Bali - Lovina, ca. 140km | 6h
Besichtigung des berühmten Tempels von Tanah Lot, der Reisterrassen von Pupuan, der heißen Quellen von Banjar und des größten buddhistischen Tempels von Bali, des Brahma Ashram Vihara

2. Tag: Lovina-Candidasa, ca. 115km | 5.5h | F
Beji Tempel, welcher der Reisgöttin Dewi Sri gewidmet ist, Kintamani mit Panoramablick auf den Mt. Batur und den Kratersee, Muttertempel Besakih am Fuße des Mt. Agung, Reisterrassen

3. Tag: Candidasa - Ubud, ca. 90km | 4.5h | F
Fischerdorf Kusamba, Fahrt entlang der Küste zur Fledermaushöhle Goa Lawah, die Gerichtshalle Kertagosa in Klungkung, Dorf Penglipurarn, Holzschnitzkunst im Dorf Mas, später Nachmittag zur freien Verfügung in Ubud

4. Tag: Ubud - Süd-Bali, ca. 85km | 4h | F
Morgen zur freien Verfügung in Ubud, Fahrt in den Süden, Besichtigung einer Kunstgalerie, der Elefantenhöhle Goa Gajah sowie des Gold- und Silberschmiededorfes Celuk. Am Nachmittag Ankunft am Flughafen Denpasar (Abflug ab 20.00 Uhr möglich) oder Anschlusshotel im Süden Balis

Programmänderungen vorbehalten

Leistungspaket
- Rundreise, Mahlzeiten, Eintrittsgelder lt. Programm
- Unterkunft in ausgewählten Hotels
- Beförderung in klimatisierten Fahrzeugen
- Deutsch sprechende Reiseleitung

Privattour, deutschsprachig
Beginn: Täglich

Minigruppe, deutschsprachig
Min. 2 Pers. | Max. 14 Pers.
Beginn: Sonntag (01.04.-31.10.)

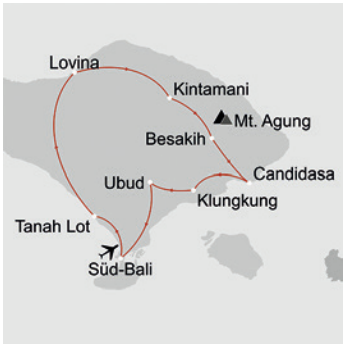

Sie übernachten in folgenden oder ähnlichen Hotels

Ort	Nächte	Standard	Superior
Lovina	1	Lovina Haven Boutique Resort	The Lovina
Candidasa	1	Ramayana Candidasa	Candi Beach Resort & Spa
Ubud	1	Kori Ubud Resort	The Ubud Village Resort

Ab-Preise in € pro Person im Doppelzimmer **DPS5R1007**

Kategorie	Code	Privattour bei 2 Personen	Minigruppe bei 2 Personen
Standard	D201 | DG01	470	400
Superior	D202 | DG02	675	620

Tagesaktuelle Bestpreise und Preise weitere Personen auf Anfrage. Obligatorische oder saisonale Zuschläge möglich.





HÖHEPUNKTE



- Übernachten und Silberschmieden im wundervollen Sidemen
- Entspannen an den dunklen Lavastränden in Lovina
- Kautschukverarbeitung in Pekutatan





Bali mal anders

WIEDERHOLER PRIVAT

7 Tage | 6 Nächte • ab | bis Süd-Bali

Diese Rundreise wurde für Gäste konzipiert, die Bali bereits kennen oder die Insel abseits der Touristenströme erkunden möchten. Erleben Sie in Sidemen, wie Ubud vor 25 Jahren war und versuchen Sie Ihr Glück als Silberschmied. Sie wandern durch Reisfelder, vorbei an Wasserfällen, genießen ein Bad im kühlen Nass oder in warmen Quellen. Auf dem Programm stehen Tempelbesuche, eine Kautschukplantage in Pekutatan und die wunderschönen schwarzen Vulkanstrände von Lovina.

1. Tag: Süd-Bali - Sidemen, ca. 95km | 4h | M
Abholung vom Hotel im Süden Balis, Besichtigung des Kehen Tempels mit seinem kunstvoll verzierten Eingang und einem uralten Banyanbaum im Innenhof, des authentischen Dorfes Penglipuran, Spaziergang durch Bambuswälder und tropische Gärten, des versteckten Wasserfalls Tukap Cepung, restlicher Nachmittag zur freien Verfügung in Sidemen

2. Tag: Sidemen, ca. 15km | 1h | F,M
Green Kitchen Kochkurs, Besuch des lokalen Marktes, Gemüseernte im Bio-Garten, Goldschmiedekurs am Nachmittag, Formen und Polieren eines eigenen Schmuckstücks

3. Tag: Sidemen-Lovina, ca. 100km | 4.5h | F
Besuch des Muttertempels Besakih am Hang des Vulkans Agung, des Dorfes Kintamani mit Blick auf den Vulkan Batur, weiter zu den Tempeln Pura Penataranwir und Meduwe Karang, Ankunft am Nachmittag an den dunklen Vulkanstränden von Lovina

4. Tag: Lovina, ca. 75km | 4h | F
Wanderung (ca. 2,5h) durch Reisfelder und vorbei an vier Wasserfällen, Bademöglichkeit, Reisterrassen von Sanda, Bambusprodukte und Palmzuckerverarbeitung

5. Tag: Lovina - Pekutatan, ca. 65km | 3h | F
Besuch der heißen Quellen von Banjar mit mehreren Badebecken, Brahmavihara-Arma-Tempel

6. Tag: Pekutatan | F,M
Besichtigung einer Kautschukverarbeitungsfabrik und Spaziergang durch eine Kautschukplantage

7. Tag: Pekutatan - Süd-Bali, ca. 85km |4h | F
Stopp am berühmten Tempel Tanah Lot, Transfer in den Süden Balis zum Flughafen (Abflug ab 20.00 Uhr möglich) oder zum Anschlusshotel

Programmänderungen vorbehalten

Leistungspaket
- Rundreise, Mahlzeiten, Eintrittsgelder lt. Programm
- Unterkunft in ausgewählten Hotels
- Beförderung in klimatisierten Fahrzeugen
- Deutsch sprechende Reiseleitung

Privattour, deutschsprachig
Beginn: Täglich

Tischler Tipp
Unterbrechen Sie die Rundreise und verlängern Sie den Badeurlaub in Lovina oder Pekutatan.



Sie übernachten in folgenden oder ähnlichen Hotels

Ort	Nächte	Standard	Superior
Sidemen	2	Subak Tabola Villa	Wapa di Ume Sidemen
Lovina	2	Lovina Haven Boutique Resort	The Lovina
Pekutatan	2	Puri Dajuma Resort	Puri Dajuma Resort

Ab-Preise in € pro Person im Doppelzimmer **DPS5R3010**

Kategorie	Code	Privattour bei 2 Personen	Privattour bei 4 Personen
Standard	D202	1130	1125
Superior	D201	1325	1320

Tagesaktuelle Bestpreise und Preise weitere Personen auf Anfrage. Obligatorische oder saisonale Zuschläge möglich.





HÖHEPUNKTE



- Besondere Hotels
- Denkmalgeschütztes Dorf Penglipuran
- Schnorcheln in Padangbai und Tulamben





Bali Pur

PRIVAT

6 Tage | 5 Nächte • ab | bis Süd-Bali

Diese Tour entführt Sie in ein Bali, das die Zeit unberührt überdauert hat. Sie bereisen unbekannte Landstriche, sehen interessante Tempelanlagen, üppig grüne Reisterrassen und übernachten in ausgewählten, besonderen Hotels. Erleben Sie das ursprüngliche Bali und entdecken Sie die Insel der Götter abseits der üblichen Touristenpfade.

1. Tag: Süd-Bali - Candidasa, ca. 100km | 4.5h | M,A
Abholung vom Hotel im Süden Balis oder vom Flughafen (Ankunft vor 13.00 Uhr), Bambuswälder in Bangli, Dorf Penglipuran, das vollständig unter Denkmalschutz steht, Tempel Pura Kehen, Salakanbau (Schlangenfrucht)

2. Tag: Manggis, ca. 60km | 1.5h | F,M,A
Schnorcheln am Padangbai Strand, Selumbung und Ngis Dörfer, Bali Aga Kultur

3. Tag: Candidasa - Lovina, ca. 110km | 4h | F,A
Königliche Bäder von Tirta Gangga, Schnorcheln und Sonnenbaden in Tulamben, Tempel von Beji, ehemalige Hauptstadt Singaraja, Ankunft am Nachmittag an den dunklen Vulkanstränden von Lovina.

4. Tag: Lovina - Tegallalang, ca. 120km | 4.5h | F,M,A
Ca. 06.00 Uhr Delfinbeobachtung vom traditionellen Boot aus, Frühstück, Kloster Brahmavihara-Arma in Banjar, Tempel Ulun Danu am Bratan See, Obstblumenmarkt in Candikuning, Reisfelder von Tegallalang, Ankunft im Dschungelresort Bagus Jati

5. Tag: Mt. Batur, ca. 80km | 3.5h | F,M,A
Ausflug mit dem VW-Kübelwagen auf Nebenstraßen, beeindruckende Reisterrassen, atemberaubender Blick auf den Mt. Batur, Balis größten Kratersee, weiße Reiher im Petulu Naturschutzgebiet

6. Tag: Ubud - Süd-Bali, ca. 70km | 3.5h | F
Tegenungan Wasserfall, Holzschnitzereien in Kemenuh und Goa Gaja, Transfer zum Hotel im Süden Balis oder zum Flughafen (Abflug ab 16.00 Uhr möglich)

Programmänderungen vorbehalten

Leistungspaket
- Rundreise, Mahlzeiten, Eintrittsgelder lt. Programm
- Unterkunft in ausgewählten Hotels
- Beförderung in klimatisierten Fahrzeugen
- Deutsch sprechende Reiseleitung

Privattour, deutschsprachig
Beginn: Täglich

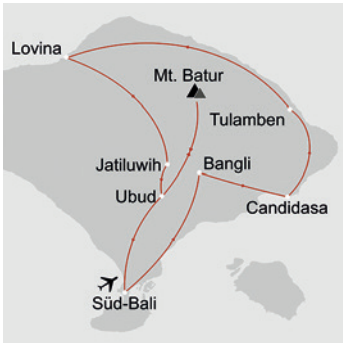

Sie übernachten in folgenden oder ähnlichen Hotels

Ort	Nächte	Standard
Candidasa	2	Puri Bagus Candidasa
Lovina	1	Puri Bagus Lovina
Ubud | Tegallalang	2	Bagus Jati

Ab-Preise in € pro Person im Doppelzimmer **DPS5R1003**

Kategorie	Code	Privattour bei 2 Personen	Privattour bei 4 Personen
Standard	D201	1265	1140

Tagesaktuelle Bestpreise und Preise weitere Personen auf Anfrage. Obligatorische oder saisonale Zuschläge möglich.





HÖHEPUNKTE



- Schildkröten-Forschungszentrum
- Fahrradtour durch Balis Natur, Dorf- und Farmleben, Tanz- oder Drachenbaukurs
- Zeit für Hotelpool und Wasserrutschen





Familienabenteuer Bali

FAMILIE

5 Tage | 4 Nächte • ab | bis Süd-Bali

Lassen Sie sich und Ihre Familie vom Charme Balis verzaubern. Die Insel der Götter, wie sie liebevoll genannt wird, bietet abenteuerliche und spannende Aktivitäten für jedes Alter. Sie übernachten in familienfreundlichen Hotels, unternehmen eine Radtour und nehmen am täglichen Leben in den Dörfern und auf den Farmen teil. Es bleibt genügend Zeit, um den Hotelpool zu nutzen oder den Wasserpark Waterbom in Kuta zu besuchen (nicht im Preis inbegriffen).

1. Tag: Süd-Bali - Kuta, ca. 5km | 20min
Ankunft am Flughafen, Transfer zum Hotel im Zentrum von Kuta, beliebtes Familienhotel Bali Dynasty mit Kinderpool, Wasserrutschen, Kids und Teen Club, Tag zur freien Verfügung

2. Tag: Schildkröten, ca. 30km | 1.5h | F
Besuch des Turtle Conservation Centers auf der Insel Serangan bei Sanur, um die Arbeit der Aktivisten zum Schutz der bedrohten Schildkröten kennenzulernen, mit etwas Glück kann man zwischen April und September Schildkrötenfreilassungen beobachten (nicht garantiert, nicht täglich), Nachmittag zur freien Verfügung: Transfer zum Hotel, nach Kuta oder zu Balis Wasserpark Waterboom (09.00 - 18.00 Uhr, Eintritt nicht inkl.)

3. Tag: Kuta - Ubud, ca. 70km | 3.5h | F,M
Dorfleben in Marga, Vorbereitung der täglichen Opfergaben, Erlernen einiger balinesischer Tanzschritte, Gemeinschaftsfarm im Dorf Cau, verschiedene Phasen des Reisanbas und selbst Hand anlegen, Besuch einer Kakaofarm, Kakaoverarbeitung, Mittagessen und Schokoladensorbet, nachmittags Ankunft in Ubud und Zeit zur freien Verfügung

4. Tag: Ubud & Umgebung, ca. 70km | 4h | F
Fahrt nach Kintamani, einem malerischen Dorf mit atemberaubendem Blick auf den Vulkan Batur und den Batur-See, Fahrt zu den Reisterrassen von Tegalalang (UNESCO-Weltkulturerbe), Spaziergang durch den Affenwald mit seinen drei Tempeln und ca. 700 Affen

5. Tag: Ubud - Süd-Bali. ca. 75km | 5h | F,M
Fahrradtour (ca. 25km | 3h | mittelschwer | Mindestalter 5 Jahre) in die Umgebung von Ubud, Plantagen, Dschungel und Feldwege, Ubud Arts Lesson Centre, Balinesischer Tanz, Mal- oder Drachenbaukurs, Transfer in den Süden Balis, Ankunft ca. 18.00 Uhr

Programmänderungen vorbehalten

Leistungspaket
- Rundreise, Mahlzeiten, Eintrittsgelder lt. Programm
- Unterkunft in ausgewählten Hotels
- Beförderung in klimatisierten Fahrzeugen
- Deutsch sprechende Reiseleitung

Privattour, deutschsprachig
Beginn: Täglich

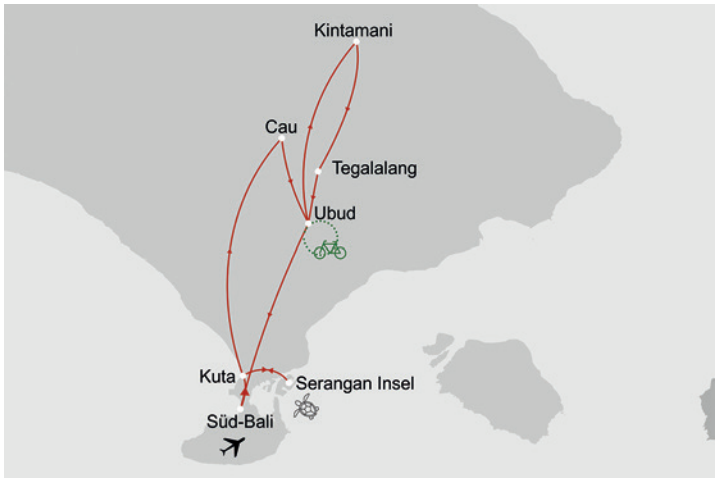

Sie übernachten in folgenden oder ähnlichen Hotels

Ort	Nächte	Standard	1 Erw. + 2 Kinder 2 Erw. + 1 Kind	2 Erw. + 2 Kinder
Kuta	2	Bali Dynasty	1 Deluxe mit Extrabett	1 Family Garden View-Zimmer
Ubud	2	Visesa Ubud Resort	1 Jungle Suite mit Extrabett	2 Schlafzimmer Pool-Villa

Ab-Preise in € pro Familie **DPS5R1005**

Belegung	Code	1 Kind unter 12 J.	2 Kinder unter 12 J.
1 Erwachsener	D201	1870	2205
2 Erwachsene	D202 | D203	2205	2920

Tagesaktuelle Bestpreise und Preise weitere Personen auf Anfrage. Obligatorische oder saisonale Zuschläge möglich.





HÖHEPUNKTE



- Bali aktiv erleben: mit dem E-Bike, zu Fuß, mit dem Dugout Kanu und optional River Rafting.
- Sonnenaufgang am Vulkan Batur und die Reisterrassen von Jatiluwih und Tegalalang





Soft Adventure Bali

AKTIV ABENTEUER

4 Tage | 3 Nächte • ab | bis Süd-Bali

Auf unserer Soft Adventure Bali Reise besuchen Sie viele Highlights der Insel. Sie erleben die einzigartigen Naturschönheiten Balis hautnah. Diese Rundreise richtet sich an Gäste, die ihre Reise gerne etwas aktiver gestalten. Sie unternehmen eine Fahrrad- und eine Kanutour sowie interessante Wanderungen. Stationen der Reise sind unter anderem die Reisterrassen von Jatiluwih, die zum UNESCO-Weltkulturerbe gehören. Munduk, ein kleines Dorf, harmonisch 700 Meter über dem Meeresspiegel gelegen, umgeben von Kaffee-, Kakao- und Gewürznelkenplantagen, und Ubud, der wichtigste Ort Zentralbalis und seine Umgebung, die sich hier in ihrer ganzen Schönheit präsentiert. Für diejenigen, die den Nervenkitzel suchen, bieten wir ein optionales Rafting-Abenteuer auf dem Ayung-Fluss an, bevor es zurück in den Süden Balis geht.

1. Tag: Süd-Bali - Jatiluwih, ca. 75km | 3h | M
Gegen 07.00 Uhr Abholung vom Hotel im Süden Balis, Besichtigung des Batukaru Tempels am Fuße des Batukuru Vulkans, E-Bike Tour (ca. 15km | 2h | hügelig | mittelschwer) durch wunderschöne Landschaft zu den Reisterrassen von Jatiluwih (UNESCO Weltkulturerbe), Nachmittag zur freien Verfügung

2. Tag: Jatiluwih - Munduk, ca. 85km | 3.5h | F,M
Wanderung (ca. 15km | 3-4h | leicht) zu den Zwillingsseen Tamblingan und Buyan durch den tropischen Regenwald Balis, Dugout Kanu (ca. 45min), Ulun Danu Tempel am Beratan See, Banyumala Wasserfall

3.Tag: Munduk - Ubud, ca. 120km | 4h | F,M
Fahrt nach Kintamani, malerisches Dorf im Hochland, atemberaubender Blick auf den Vulkan Batur und den angrenzenden Batur-See, Reisterrassen von Tegalalang, Wanderung (ca. 2km | 30min | leicht), Kaffeeproduktion, Ankunft in Ubud

4. Tag: Ubud - Batur - Süd-Bali | F
Gegen 03.00 Uhr Fahrt nach Pura Jati am Kratersee Batur, Wanderung (ca. 3h | mittelschwer bis anspruchsvoll) auf den Vulkan Batur zum Sonnenaufgang, Picknick-Frühstück auf dem Gipfel und herrlicher Ausblick.

Option I (ca. 130km | 6h): Abstieg, Rückfahrt nach Ubud, Ausruhen, Auschecken, Fahrt zum Anschlusshotel in Süd-Bali

Option II (ca. 150km | 7h | gegen Aufpreis, inkl. Mittagessen): Das Abenteuer geht weiter! Fahrt zurück nach Ubud, Ausruhen, Auschecken, River Rafting auf dem Ayung River (englisch | Gruppe | ca. 13km | 2h | anspruchsvoll | Alter min. 7, max. 65 Jahre), 25 Stromschnellen, vorbei an zahlreichen Wasserfällen, farnbewachsenen, engen Schluchten und schnell fließenden Sturzbächen, Transfer zum Anschlusshotel in Süd-Bali

Programmänderungen vorbehalten

Leistungspaket
- Rundreise, Mahlzeiten, Eintrittsgelder lt. Programm
- Unterkunft in ausgewählten Hotels
- Beförderung in klimatisierten Fahrzeugen
- Deutsch sprechende Reiseleitung

Privattour, deutschsprachig
Beginn: Täglich

Hinweis
Optionaler Aufpreis Option II: Ayung River Rafting am 4. Tag (D203) ab € 51 p.P

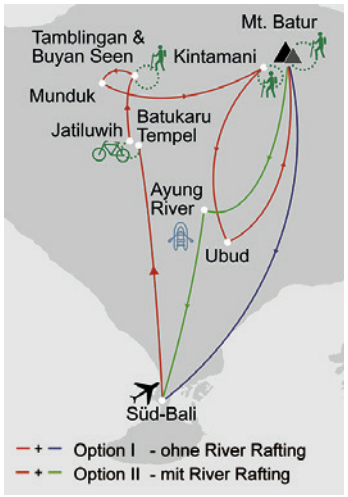

Sie übernachten in folgenden oder ähnlichen Hotels

Ort	Nächte	Standard	Superior
Jatiluwih	1	Prana Dewi Resort	Ti Amo Bali
Munduk	1	Puri Lumbung	Munduk Moding Plantation
Ubud	1	Ubud Village Hotel	Ubud Village Resort

Ab-Preise in € pro Person im Doppelzimmer DPS5R1006

Kategorie	Code	Privattour bei 2 Personen	Privattour bei 4 Personen
Standard	D201	795	715
Superior	D202	1035	960

Tagesaktuelle Bestpreise und Preise weitere Personen auf Anfrage. Obligatorische oder saisonale Zuschläge möglich.











HÖHEPUNKTE



- Wanderung zum Kraterrand des imposanten Ijen
- Die Reisterrassen von Jatiluwih und die kleine Insel Menjangan
- Die Zwillingsseen Buyan und Tamblingan mit Kanu

Balis unbekannter Westen & Ijen Vulkan

AKTIV WIEDERHOLER

6 Tage | 5 Nächte • ab | bis Süd-Bali

Der Westen ist der am wenigsten besiedelte Teil Balis mit seinem ursprünglichen Charme und einer vielfältigen Flora und Fauna. Diese Rundreise führt Sie nach Jatiluwih, nach einem Zwischenstopp in Pemuteran machen Sie einen Abstecher nach Ostjava. Ziel ist der Vulkan Ijen, den Sie zu Fuß erklimmen. In seinem Krater hat sich ein türkisfarbener See gebildet, ein Traum für jeden Naturliebhaber und Fotografen.

1. Tag: Süd-Bali - Jatiluwih, ca. 95km | 4.5h | M,A
Abholung vom Hotel im Süden Balis, Besichtigung des Tempelkomplexes Pura Ayun aus dem 17. Jahrhundert, der Reisterrassen von Jatiluwih, des Tempels am Fuße des Batukaru

2. Tag: Jatiluwih - Pemuteran, ca. 105km | 3.5h | F,M
Wanderung (ca. 1.5 - 2h) in der Umgebung der Zwillingsseen Buyan und Tamblingan, Kanufahrt zum Dorf Gemulak

3. Tag: Menjangan | F,M
Bootsfahrt (ca. 30min) zur kleinen Insel Menjangan am Rande der Terima Bucht, eines der schönsten Tauchgebiete Balis, Mangrovenwälder und eine faszinierende Unterwasserwelt, Schnorcheln

4. Tag: Pemuteran - Ijen, ca. 70km | 4h | F,M
Fähre (ca. 1h) ab Hafen Gilimanuk nach Java, Besichtigung der Stadt Banyuwangi per Becak (Rikscha): Markt, chinesischer Tempel

5. Tag: Ijen - Pekutatan, ca. 170km | 7h | F,M
Gegen 05.00 Uhr Jeep-Transfer nach Pal Tuding, Wanderung (ca. 1.5-2h | anspruchsvoll) zum Kraterrand des Ijen auf 2.883m, atemberaubendes Farbenspiel, das Gelb des Schwefels, das Blau des Kratersees, beeindruckende Fernsicht und der Sonnenaufgang, Abstieg (ca. 1h), Fahrt zur Küste, Fähre (ca. 1h) nach Bali, Ankunft in Pekutatan am Nachmittag

6. Tag: Pekutatan-Süd-Bali, ca. 95km | 4h | F
Spaziergang in Pupuan, Reisfelder, Kaffee-, Nelken- und Kakaoplantagen, Tranfser zum Anschlusshotel in Süd-Bali

Programmänderungen vorbehalten

Leistungspaket
- Rundreise, Mahlzeiten, Eintrittsgelder lt. Programm
- Unterkunft in ausgewählten Hotels
- Beförderung in klimatisierten Fahrzeugen
- Deutsch sprechende Reiseleitung

Privattour, deutschsprachig
Beginn: Täglich

Hinweis
Der Pfad zum Ijen-Krater ist jeden ersten Freitag im Monat geschlossen, die Ankunft (1. Tag Ihrer Rundreise) am Montag davor ist nicht möglich.

Sie übernachten in folgenden oder ähnlichen Hotels

Ort	Nächte	Standard
Jatiluwih	1	Ti Amo Bali
Pemuteran	2	Naya Gawana
Ijen	1	Ijen Resort & Villas
Pekutatan	1	Puri Dajuma Beach Resort

Ab-Preise in € pro Person im Doppelzimmer **DPS5R1004**

Kategorie	Code	Privattour bei 2 Personen	Privattour bei 4 Personen
Standard	D201	1125	1010



Puri Dajuma

Auf einer felsigen Landzunge direkt am Meer, umgeben von kilometerlangen, dunklen Sandstränden, liegt dieses charmante Resort.

Zimmer & Ausstattung
35 traditionell gestaltete immer in 18 Cottages verfügen über Bad mit Außendusche, Klimaanlage, Telefon, WiFi, Minibar, Terrasse

- Deluxe-Cottage (B1) | 25qm | Gartenblick

Essen & Trinken
3 Restaurants, 2 Bars, 1 Poolbar

Freizeit & Unterhaltung: Swimmingpool, Spa, Yoga, Wassersport, Fahrradverleih, Ausflüge | teilweise gegen Gebühr

Lage: Bali | Pekutatan | Strandlage

Ab-Preise in € pP | N **DPS0H2410**

	Code	Verpfl.	DZ	EZ
Deluxe-Cottage	B1	ÜF	70	140

Tagesaktuelle Bestpreise und Preise weitere Personen auf Anfrage. Obligatorische oder saisonale Zuschläge möglich.











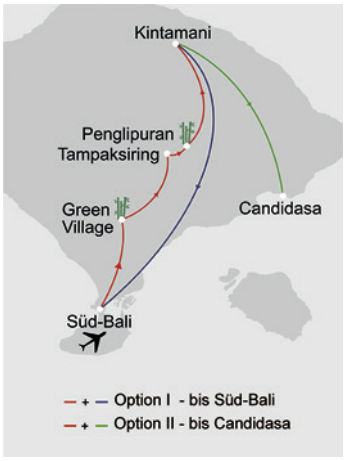

Dschungel & Meer

NATUR

3 Tage | 2 Nächte • ab | bis Süd-Bali

Diese Rundreise führt in den grünen Norden und ursprünglichen Westen Balis - eine Region mit stillen Bergseen, tropischen Wäldern und eindrucksvollen Naturerlebnissen. Am Ulun Danu Tempel am Bratan See begegnen Sie einer der stimmungsvollsten Tempelanlagen der Insel. Anschließend zeigen die Bergseen Buyan und Tamblingan sowie die Wasserfälle rund um Munduk die üppige, wasserreiche Seite Balis. Im Westen erwartet Sie Menjangan mit geschütztem Dschungel, artenreicher Tierwelt und klaren Gewässern, die zu den schönsten Schnorchelrevieren der Insel zählen. Eine Reise für Naturliebhaber, und Ruhesuchende.

1. Tag: Süd-Bali - Pejarakan, ca. 165km | 5.5h | M
Gegen 08.00 Uhr Abholung im Hotel in Süd-Bali, Fahrt in die Bergregion Bedugul, Besuch des Candikuning Marktes mit Obst, Gemüse, Gewürzen und Orchideen, Besichtigung des Ulun-Danu-Tempels am Bratan-See, Fahrt vorbei an den Bergseen Buyan und Tamblingan, Spaziergang durch tropische Vegetation und Plantagen zum Munduk Wasserfall, Ankunft im Dschungel-Resort

2. Tag: Westbali Nationalpark | F,M
Schnorchelausflug rund um Menjangan Island (Schnorchelausflug | ca. 4h | Gruppe | Englisch), farbenprächtige Korallengärten, steile Riffwände, artenreiche Unterwasserwelt, mit etwas Glück Muränen, Zackenbarsche, Pygmäen-Seepferdchen, Meeresschildkröten und Riffhaie, Schnorchelausrüstung inklusive, anschließend Dschungelwanderung (ca. 3.5km | 2.5h | Gruppe | Englisch | leicht-mittelschwer) im Nationalpark, seltene Pflanzen, exotische Vogelarten, Hirsche und Wildrinder

3. Tag: Pejarakan - Süd-Bali, ca.160km |5h |F
Vormittags Transfer nach Süd-Bali, Ankunft ca. 17.00 Uhr
Programmänderungen vorbehalten

Leistungspaket
- Rundreise, Mahlzeiten, Eintrittsgelder lt. Programm
- Unterkunft in ausgewählten Hotels
- Beförderung in klimatisierten Fahrzeugen
- Deutsch sprechende Reiseleitung

Privattour, deutschsprachig
Beginn: Täglich

Hinweis
Die Ausflüge finden in der Gruppe und auf Englisch statt. Hotelbeschreibung: The Menjangan: Seite 288

Sie übernachten in folgenden o. ä. Hotels

Ort	Nächte	Hotel
Pejarakan	2	The Menjangan

Ab-Preise in € pP | DZ DPS5R1014

Kategorie	Code	2 Pers.	4 Pers.
Monsoon	D201	625	590
Villa	D202	855	815

Bali Bamboo

NATUR

3 Tage | 2 Nächte • ab | bis Süd-Bali

Diese besondere Kurzreise widmet sich einem der faszinierendsten Naturmaterialien Balis: Bambus. Sie besuchen eine Bambusfabrik und ein eindrucksvolles Bambushaus. Ein Besuch bei ChopValue zeigt zudem, wie ausrangierte Essstäbchen zu neuen, innovativen Produkten verarbeitet werden. Bei einem privaten Workshop lernen Sie traditionelle Techniken zum Schneiden und Verbinden von Bambus kennen. Passend zum Thema übernachten Sie im Bambootel. Auf der Rückreise besuchen Sie Penglipuran, spazieren durch den Bambuswald und lernen eine lokale Bambuswerkstatt kennen.

1. Tag: Süd-Bali - Tampaksiring, ca. 65km | 3h | M
08.30 Uhr Abholung in Süd-Bali, Führung durch die Bambusfabrik im Green Village (Gruppe | Englisch | Mo-Fr), Besuch bei ChopValue, Verarbeitung ausrangierter Essstäbchen, Besichtigung Bambushaus von IBUKU, Bambus-Workshop (ca. 2h | Privat | Englisch), traditionelle Techniken zum Schneiden, Schnitzen und Verbinden ohne Nägel und Schrauben, Fahrt zur besonderen Bambusunterkunft im Grünen

2. Tag: Tampaksiring | F
Tag zur freien Verfügung, je nach Wochentag inkludierte Aktivitäten wie Spaziergänge durch die Reisfelder, Yoga, Atemübungen, balinesische Kulturangebote, Sunset-Cocktail und Shuttle nach Ubud (ca. 40 Fahrminuten), weitere Aktivitäten gegen Gebühr buchbar

3. Tag: Tampaksiring - Süd-Bali, ca. 110km | 4h | F,M
Vormittag zur freien Verfügung, Fahrt nach Penglipuran, Besuch einer Bambuswerkstatt, Mittagessen im Bambuswald, Fahrt nach Kintamani, Panoramablick auf den Mount Batur, Transfer nach Süd-Bali, Ankunft 20.00 Uhr
Programmänderungen vorbehalten

Leistungspaket
- Rundreise, Mahlzeiten, Eintrittsgelder lt. Programm
- Unterkunft in ausgewählten Hotels
- Beförderung in klimatisierten Fahrzeugen
- Deutsch sprechende Reiseleitung

Privattour, deutschsprachig
Beginn: Täglich

Die Bambus-Führung & Kurse finden fünfmal wöchentlich statt: Start der Rundreise von Montag bis Freitag. Optionales Tourende in Candidasa (D251) ohne Aufpreis. Hotelbeschreibung: Bambootel Sawah View: S. 287

Sie übernachten in folgenden o. ä. Hotels

Ort	Nächte	Hotel
Tampaksiring	2	Bambootel Sawah

Ab-Preise in € pP | DZ DPS5R1015

Kategorie	Code	2 Pers.	4 Pers.
Pool-Access	D201	690	665
Sky-Villa	D202	845	825

Tagesaktuelle Bestpreise und Preise weitere Personen auf Anfrage. Obligatorische oder saisonale Zuschläge möglich.


WAPA DI UME SIDEMEN


MUNDUK MODING PLANTATION



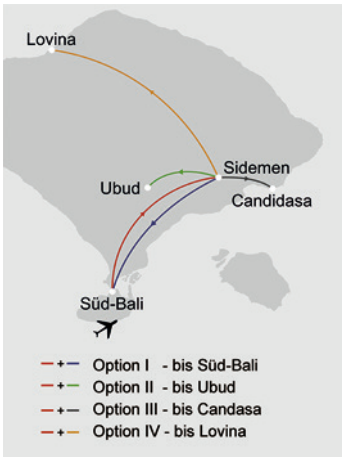



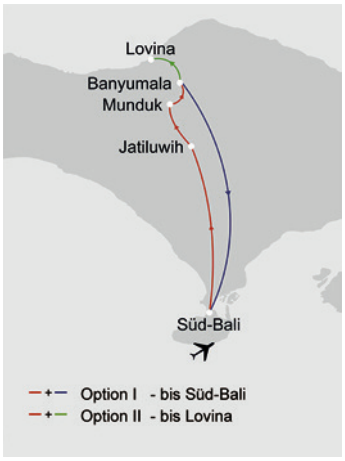

Zauberhaftes Sidemen

WIEDERHOLER

3 Tage | 2 Nächte • ab | bis Süd-Bali

Sidemen gilt als eines der verborgenen Juwelen Balis und ist ideal für Reisende, die ihre Tage damit verbringen möchten, die traditionelle Lebensweise der Balinesen kennenzulernen und die Natur und Ruhe zu genießen. Sie wohnen im wunderschönen Resort Wapa di Ume mit Blick auf den Dschungel und zwei Swimmingpools. Lassen Sie die Seele baumeln!

1. Tag: Süd-Bali - Sidemen, ca. 80km |2.5h
Abholung vom Hotel in Süd-Bali, Mekara Bhuana Konservatorium in Kesiman, Musik- und Tanzworkshop, Rest des Tages zur freien Verfügung in Sidemen

2. Tag: Sidemen, ca. 10km | 30min | F,M
Kurze Wanderung (ca. 12km | 2-3h | leicht) durch die malerische Landschaft und die Reisterrassen rund um Sidemen, Ikat-Weberei mit einzigartiger Färbetechnik, Picknick im Wald, Besuch beim Silberschmied, Herstellung eines eigenen Schmuckstücks

3. Tag: Sidemen - Süd-Bali, ca. 95km | 3h | F
Vormittag zur freien Verfügung, Transfer nach Süd-Bali

Programmänderungen vorbehalten

Leistungspaket
- Rundreise, Mahlzeiten, Eintrittsgelder lt. Programm
- Unterkunft in ausgewählten Hotels
- Beförderung in klimatisierten Fahrzeugen
- Deutsch sprechende Reiseleitung

Privattour, deutschsprachig
Beginn: Täglich

Hinweise
Optionale Tourenden möglich in:
Option II: Transfer nach Ubud (D251 | ca. 35km | 1.5h | ohne Aufpreis), Option III: Transfer nach Candidasa (D252 | ca. 20km | 45min | ohne Aufpreis), Option IV: Transfer nach Lovina (D253 | ca. 100km | 3.5h | gegen Aufpreis ab € 46 pro Pers. bei 2 Pers)

Sie übernachten in folgenden o. ä. Hotels

Ort	Nächte	Hotel
Sidemen	2	Wapa di Ume

Ab-Preise in € pP | DZ **DPS5R1008**

Kategorie	Code	2 Pers.	4 Pers.
Lanai-Zimmer	D201	780	715
Pool-Villa	D202	935	875

Balis unberührter Norden

3 Tage | 2 Nächte • ab | bis Süd-Bali

Die wahre Schönheit Balis offenbart sich im hügeligen, grünen Inselinneren. Hier gibt es Orte, die das Herz von Ruhesuchenden und Naturliebhabern höher schlagen lassen. Ihre Unterkunft, die Munduk Moding Plantation, ist eine seit Jahrzehnten bestehende Kaffeeplantage. Genießen Sie den Luxus, die Ruhe, einen der beiden Infinity Pools und die atemberaubende Aussicht des traumhaften Resorts in den Hügeln Balis.

1. Tag: Bali - Munduk, ca. 90km | 4.5h | M
Abholung vom Hotel im Süden Balis, Tempelanlage Pura Taman Ayun mit Gärten und Wasserspielen, Spaziergang zum UNESCO Weltkulturerbe der Reisterrassen von Jatiluwih, Markt in Candi Kuning, Ulun Danu Tempel am Beratan See, am späten Nachmittag Ankunft in Munduk

2. Tag: Munduk | F
Tag zur freien Verfügung, zahlreiche Aktivitäten im Resort (Anmeldung am Vortag | englisch | viele sind kostenfrei, teilweise gegen Gebühr)

3. Tag: Munduk - Süd-Bali, ca. 85km | 3h | F
Kurze Wanderung (ca. 1h | englisch | leicht) in die Umgebung, Kakao-, Nelken- und Kaffeeplantagen, Banyumala Zwillingswasserfall, Transfer nach Süd-Bali. Optional: Transfer nach Lovina (ca. 30km | 1.5h)

Programmänderungen vorbehalten

Leistungspaket
- Rundreise, Mahlzeiten, Eintrittsgelder lt. Programm
- Unterkunft in ausgewählten Hotels
- Beförderung in klimatisierten Fahrzeugen
- Deutsch sprechende Reiseleitung

Privattour, deutsch- & englischsprachig
Beginn: Täglich

Hinweise
Optionales Tourende in Lovina (D250) ohne Aufpreis möglich

Sie übernachten in folgenden o. ä. Hotels

Ort	Nächte	Hotel
Munduk	2	Munduk Moding Plantation

Ab-Preise in € pP | DZ **DPS5R1012**

Kategorie	Code	2 Pers.	4 Pers.
Luxury-Suite	D201	640	595
Pool-Villa	D202	799	755

Tagesaktuelle Bestpreise und Preise weitere Personen auf Anfrage. Obligatorische oder saisonale Zuschläge möglich.


PURI DAJUMA TERRACE


JIWA JAWA IJEN RESORT



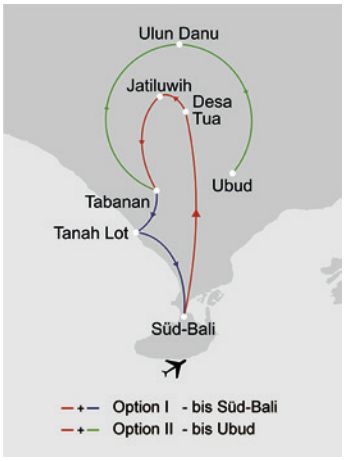



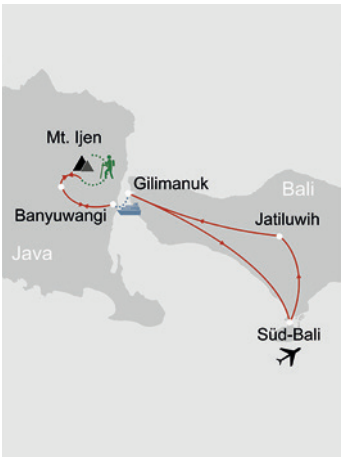

Natur & Kultur Tabanan

3 Tage | 2 Nächte • ab | bis Süd-Bali

Tabanan ist der neue Geheimtipp auf Bali! Die im Juli 2024 eröffnete Eco Lodge Puri Dajuma Terrace ist eine kleine Oase inmitten von Reisterrassen. Sie lernen eine einheimische Familie kennen, erfahren mehr über die Geheimnisse des Boreh-Kräuterpeelings, das balinesische Alphabet und unternehmen kurze Wanderungen zu Reisfeldern und Wasserfällen.

Das kleine Resort verfügt über 12 Zimmer und 2 Villen: Joglo-Zimmer (75 qm, 2 Terrassen mit Reisfeld- und Vulkanblick) oder Batukara-Villa (160 qm, 2 Schlafzimmer, Terrasse mit privatem Pool und Reisfeldblick).

1. Tag: Süd-Bali - Tabanan, ca. 110km | 5h | M
Gegen 08.00 Uhr Abholung vom Hotel in Süd-Bali, Fahrt ins Dorf Desa Tua in Tabanan, Treffen mit einer einheimischen Familie, Boreh Kräuterpeeling, Opfergaben für die täglichen Tempelzeremonien, balinesisches Alphabet, kleine Wanderung (ca. 6 km | 1.5h | leicht) zu einer Kaffeeplantage und Reisfeldern, UNESCO Weltkulturerbe Jatiluwih Reisterrassen

2. Tag: Tabanan, ca. 10km | 30min | F
Wanderung (ca. 10 km | 2.5h | leicht - mittelschwer) nach Papuan, in Reihen angelegte Reisfelder, kurvenreiche Straße bis zum Sing Sing Wasserfall, Rückfahrt zur Eco Lodge, nachmittags Zeit das Resort zu genießen

3. Tag: Tabanan - Süd-Bali, ca. 90km | 3h | F
Rückfahrt nach Süd-Bali, unterwegs Besuch des Tanah Lot Tempels auf einem Felsen vor der Küste Optionales Tourende in Ubud (ca. 90km | 3h | ohne Aufpreis): unterwegs Besuch des Ulun Danu Tempels am Bratan See

Leistungspaket
- Rundreise, Mahlzeiten, Eintrittsgelder lt. Programm
- Unterkunft in ausgewählten Hotels
- Beförderung in klimatisierten Fahrzeugen
- Deutsch sprechende Reiseleitung

Privattour, deutschsprachig
Beginn: Täglich

Hinweise
Optionales Tourende in Ubud (D250) ohne Aufpreis möglich. Wenn Sie die Batukaru-Villa für 3-4 Personen buchen, teilen Sie sich die Villa mit 2 privaten Schlafzimmern.

Sie übernachten in folgenden o. ä. Hotels

Ort	Nächte	Hotel
Tabanan	2	Puri Dajum Terrace

Ab-Preise in € pP | DZ **DPS5R1013**

Kategorie	Code	2 Pers.	4 Pers.
Joglo	D201	445	405
Batukaru	D202	810	500

Imposanter Ijen

AKTIV

3 Tage | 2 Nächte • ab | bis Süd-Bali

Im Osten Javas erhebt sich majestätisch der mächtige Vulkan Ijen, umgeben von herrlicher tropischer Natur. In seinem Krater hat sich ein türkisfarbener See gebildet, ein Traum für jeden Naturliebhaber und Fotografen. Nicht nur die Wanderung auf den 2.386 Meter hohen Ijen ist ein Erlebnis, auch die Lage Ihres Hotels am Fuße des Vulkans wird Ihnen unvergesslich bleiben!

1. Tag: Süd-Bali - Ijen, ca. 230km | 8.5h | M,A
Abholung vom Hotel im Süden Balis, Spaziergang durch die Reisterrassen von Jatiluwih (UNESCO Weltkulturerbe), Fährüberfahrt (ca. 1h) von Gilimanuk nach Ketapang auf Java, Transfer zum Hotel am Fuße des Vulkans Ijen

2. Tag: Ijen Krater | F,M,A
Gegen 05.00 Uhr Jeep-Transfer nach Pal Tuding, Wanderung (ca. 3h | anspruchsvoll) zum Kraterrand des Ijen auf 2.883m, atemberaubendes Farbenspiel, das Gelb des Schwefels, das Blau des Kratersees, beeindruckende Fernsicht und der Sonnenaufgang, Transfer zurück zum Hotel, Entspannung am Swimmingpool

3. Tag: Ijen - Süd-Bali, ca. 190km | 7.5h | F,M
Besichtigung der Stadt Banyuwangi mit Rikscha, chinesischer Tempel, Markt, Fähre (ca. 1h) nach Bali, Transfer zum Anschlusshotel in Süd-Bali

Programmänderungen vorbehalten

Leistungspaket
- Rundreise, Mahlzeiten, Eintrittsgelder lt. Programm
- Unterkunft in ausgewählten Hotels
- Beförderung in klimatisierten Fahrzeugen
- Deutsch sprechende Reiseleitung

Privattour, deutschsprachig
Beginn: Täglich (außer 1x im Monat geschl.)

Hinweise
Da der Pfad zum Ijen-Krater jeden ersten Freitag im Monat geschlossen ist, ist die Ankunft (Tag 1 Ihrer Rundreise) am Donnerstag davor nicht möglich.
Gute körperliche Fitness erforderlich. Bitte beachten Sie bei der Einschätzung Ihrer Kondition die klimatischen Bedingungen und die Höhenlage. Höhenmeter 2769, Aufstieg ca. 1.5 bis 2 Stunden, Abstieg ca. 1 Stunde.

Sie übernachten in folgenden o. ä. Hotels

Ort	Nächte	Hotel
Ijen	2	Jiwa Jawa Ijen Resort

Ab-Preise in € pP | DZ **DPS5R1011**

Kategorie	Code	2 Pers.	4 Pers.
Standard	D201	610	585

Tagesaktuelle Bestpreise und Preise weitere Personen auf Anfrage. Obligatorische oder saisonale Zuschläge möglich.

Süd-Bali









Jeder Badeort in Süd-Bali hat seinen eigenen Charakter, seine eigenen Strandqualitäten und wartet darauf, von Ihnen entdeckt zu werden. Wir haben für Sie eine Übersicht zusammengestellt:

Sanur
Der beschauliche Badeort mit zahlreichen Restaurants und Geschäften ist mit seinem flach ins Meer abfallenden Strand und dem vorgelagerten Korallenriff sehr kinderfreundlich. Bei Ebbe ist das Baden nur eingeschränkt möglich, da sich das Meer weit zurückzieht. Die Strandpromenade lädt zu ausgedehnten Spaziergängen ein.

Nusa Dua
Mit seinem langen, flach abfallenden Strand, zahlreichen Wassersportmöglichkeiten, vielen Luxushotels und einem großen Einkaufszentrum ist Nusa Dua im Osten der Halbinsel Bukit perfekt auf seine Besucher eingestellt. Die Bucht ist durch Korallenriffe geschützt, das Baden ist bei Ebbe nur eingeschränkt möglich.

Jimbaran
Eine wunderschöne Bucht mit dem wohl schönsten Strand der Insel. Es erwartet Sie ein heller, feiner Sandstrand, der sich hervorragend zum Baden eignet. Erleben Sie traumhafte Sonnenuntergänge und besuchen Sie die Fischrestaurants am Strand.

Kuta
Bekannt für sein Nachtleben mit vielen Geschäften, Restaurants, Bars und Diskotheken ist Kuta mit seinem langen Strand auch ein Paradies für Wellenreiter und Surfer.

Legian
Ein schöner Strand nördlich von Kuta, etwas ruhiger als die bekannte Partymeile, aber auch hier gibt es Geschäfte und Restaurants. Aufgrund der Strömung ist Baden nur eingeschränkt möglich und es gibt hohe Wellen.

Seminyak
Nördlich von Legian gelegen, hat sich Seminyak in den letzten Jahren zu einem gastronomischen Paradies und Szene-Treffpunkt entwickelt. Hier findet man eine Vielzahl an tollen Restaurants und kreativen Geschäften.

Canggu
Hipper Ort nördlich von Seminyak, ideal für lange Strandspaziergänge und zum Beobachten der balinesischen Drachenflieger. In einer der Strandbars kann man den Tag bei den legendären Sonnenuntergängen ausklingen lassen.

Hinweise zu Einreise-, Gesundheits- und Zollbestimmungen sowie weitere Informationen finden Sie auf Seite 330.









Jimbaran Puri, a Belmond Hotel Bali

B BOUTIQUE

Das zur Dachmarke Belmond gehörende Resort ist unser Geheimtipp am wunderschönen, hellen und feinsandigen Jimbaran Strand, der sich hervorragend zum Baden eignet. Hier kann man die unvergesslichen Sonnenuntergänge über dem Indischen Ozean in vollen Zügen genießen. Die kleine, romantische Anlage wurde im traditionellen balinesischen Baustil errichtet, ist von einem schönen Garten umgeben und bietet eine private und stilvolle Atmosphäre.

Zimmer & Ausstattung
57 Cottages und Villen verfügen über Badezimmer mit Regendusche, Badewanne, Klimaanlage, TV, WiFi, Minibar, Terrasse

- Gardenview Cottage-Suite (U1) | 100 qm | max. 3 Erw. bzw. 2 Erw. und 2 Kinder 0-11 Jahre
- Beachview Cottage-Suite (U2) | 100 qm | max. 3 Erw. bzw. 2 Erw. und 2 Kinder 0-11 Jahre | näher zum Strand und den Hoteleinrichtungen
- Deluxe Pool-Villa (Z1) | 350 qm | max. 3 Erw. bzw. 2 Erw. und 2 Kinder 0-11 Jahre | privater Pool 30 qm | Wohnzimmer | Terrasse mit Tagesbett | Außendusche | Butler-Service 07.00 - 23.00 Uhr | Nachmittagstee

Essen & Trinken
2 Restaurants
1 Bar

Freizeit & Unterhaltung
Swimmingpool, Spa, Ayurveda, Yoga Tai Chi, Bibliothek, Kochkurse, Ausflüge, Wassersport | teilweise gegen Gebühr

Lage
Bali | Jimbaran | Strandlage
Entfernungen: Flughafen ca. 20 Fahrminuten, Restaurants 5 Geminuten, Golf & Country Club Nusa Dua ca. 10 Fahrminuten, Kuta & Legian ca. 15 Fahrminuten

Tischler Tipp
Unser Produktmanager Sven ist ein großer Fan der Beach Bar: Direkt am Strand genießen Sie Cocktails und leichte Snacks mit herrlichem Blick auf die Jimbaran Bay – besonders stimmungsvoll zum Sonnenuntergang.



Ab-Preise in € pro Person | Nacht inkl. Frühstück **DPSOH2501**

		Nebensaison	Hauptsaison
	Code	z.B. 03.01. - 31.03.	z.B. 01.07. - 31.08.
Gardenview Cottage-Suite	U1	DZ 176 | EZ 352	DZ 248 | EZ 496
Deluxe Pool-Villa	Z1	DZ 319 | EZ 638	DZ 395 | EZ 790

Tagesaktuelle Bestpreise, weitere Zimmerkategorien und Specials auf Anfrage | Transferinformationen ab Seite 333.













Kayumanis Jimbaran

LUXUS

An der Südwestküste Balis, auf einer ehemaligen Kokosnussplantage, liegt wunderschön eingebettet in eine üppige Vegetation mit prächtigen Palmen, die sich sanft im Wind wiegen, das Kayumanis Private Estate & Spa. Ein typisches balinesisches Dorf stand Pate für den Bau und die Gestaltung der Anlage. So wurden überwiegend natürliche und regionale Materialien verwendet. Die Holzgebäude mit hohen Palapa-Dächern und verglasten Schiebetüren fügen sich perfekt in die grüne Umgebung ein. Die Villen sind ein beliebtes Ziel für Paare und Hochzeitsreisende. Auch Familien mit älteren Kindern, die die Exklusivität einer kleinen, persönlichen Anlage bevorzugen, finden hier die perfekte Basis für ihren Traumurlaub in zentraler Lage.

Zimmer & Ausstattung
20 Villen verfügen über viel Privatsphäre, Außen-Bad mit Dusche, TV, Buttler-Service, Klimaanlage, TV, WiFi, kostenlose Minibar, privater Garten mit Swimmingpool

- 1 Bedroom Pool Estate-Villa (Z1) | 500 qm | max. 3 Erw. bzw. 2 Erw. und 1 Kind 0-11 Jahre | 1 Schlafzimmer
- 2 Bedroom Pool Estate-Villa (Z2) | 600 qm | max. 5 Erw. bzw. 4 Erw. und 1 Kind 0-11 Jahre | 2 Schlafzimmer

Essen & Trinken
1 Restaurant, 1 Bar

Freizeit & Unterhaltung
Spa, Yoga im Garten, kostenloser Fahrradverleih, Ausflüge, Shuttle-Service | teilweise gegen Gebühr

Lage
Bali | Jimbaran | Ortszentrum
Entfernungen: Flughafen ca. 20 Fahrminuten, Jimbaran Strand ca. 5 Gehminuten, Restaurants ca. 10 Geminuten, Golf & Country Club Nusa Dua ca. 10 Fahrminuten, Kuta & Legian ca. 15 Fahrminuten

Tischler Tipp
Privatsphäre wird hier groß geschrieben

Ab-Preise in € pro Person | Nacht inkl. Frühstück DPSOH2508

	Code	Nebensaison z.B. 04.01. - 31.03.	Hauptsaison z.B. 15.07. - 15.09.
1 Bedroom Pool Estate	Z1	DZ 316 | EZ 632	DZ 340 | EZ 680
2 Bedroom Pool Estate	Z2	4BZ 211 | 3BZ 281	4BZ 230 | 3BZ 305

The Open House Bali

Das kleine, intime Open House Bali liegt nur wenige Schritte von der idyllischen Bucht von Jimbaran entfernt. An Balis ruhiger Südküste verbindet das charmante Boutique-Hotel modernes Design mit balinesischer Tradition. In der Umgebung treffen Sie auf Fischer, einheimische Familien und einige der renommiertesten Hotels der Insel. Der lebhafte Fischmarkt und der traditionelle Markt von Jimbaran befinden sich ganz in der Nähe und vermitteln authentische Einblicke in das lokale Leben. Der schöne Pool und das offene Bambusrestaurant bieten zugleich viel Raum zum Entspannen und Zurückziehen.

Zimmer & Ausstattung
17 Suiten in einem zweistöckigen Gebäude verfügen über Bad mit Dusche, Klimaanlage, Ventilator, TV, WiFi, Minibar, Sofabett, Safe, Pool-|Gartenblick, Balkon|Terrasse

- Suite (U1) | 35 qm | max. 3 Erw. bzw. 2 Erw. und 1 Kind 0-11 Jahre

Essen & Trinken
1 Restaurant mit Bar

Freizeit & Unterhaltung
Swimmingpool, Kochkurse, Yoga & Ausflüge | teilweise gegen Gebühr

Lage
Bali | Jimbaran | Ortszentrum
Entfernungen: Flughafen ca. 20 Fahrminuten, Jimbaran Strand ca. 3 Gehminuten

Ab-Preise in € pro Person | Nacht inkl. Frühstück DPSOH2304

	Code	Nebensaison z.B. 06.01. - 19.03.	Hauptsaison z.B. 10.07. - 20.09.
Suite	U1	DZ 57 | EZ 114	DZ 110 | EZ 220

Tagesaktuelle Bestpreise, weitere Zimmerkategorien und Specials auf Anfrage | Transferinformationen ab Seite 333.







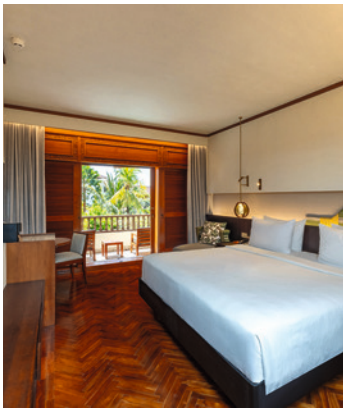

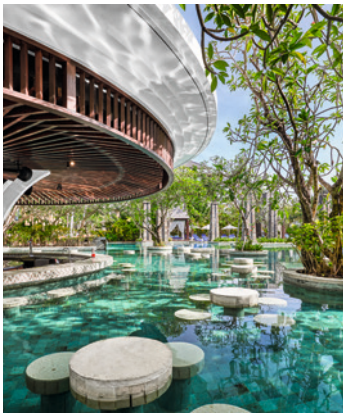



Nusa Dua Beach Hotel & Spa

FAMILIE

Das Nusa Dua Beach Hotel & Spa - Handwritten Collection besticht durch seine wunderschöne balinesische Architektur, die tropischen Gärten und einen der schönsten weißen Sandstrände der Insel. Es lädt ein zu Urlaubstagen in gepflegter Atmosphäre in einem der traditionsreichsten Hotels der Insel.

Zimmer & Ausstattung
381 Zimmer und Suiten verfügen über Bad mit Dusche, Klimaanlage, TV, Telefon, WiFi, Minibar, Kaffee-|Teekocher, Safe, Balkon|Terrasse, Gartenblick

- Superior-Zimmer ehem. Deluxe (D1) | 34qm max. 2 Erw. und 1 Kind 0-11 Jahre
- Premier-Zimmer (D2) | 40qm | max. 2 Erw.
- Family-Zimmer (D3) | 48qm | max. 2 Erw., 2 Kinder | Stockbett
- Palace Club-Zimmer (D4) | 56qm | max. 2 Erw. | Zugang zur Club-Lounge
- Palace Club-Suite (U1) | 80qm | max. 3 Erw. bzw. 2 Erw., 1 Kind 0-11 Jahre | Wohnzimmer Zugang zur Club-Lounge

Essen & Trinken
5 Restaurants, 3 Bars

Freizeit & Unterhaltung
3 Swimmingpools, Kinderpool, Fitnessbereich, Tennis, Squash, Tanzkurse, Wassersport, Abendliche Unterhaltung, Spa, Kids Club (3-12 Jahre) | teilweise gegen Gebühr

Lage
Bali | Nusa Dua | Strandlage. Entfernungen: Flughafen ca. 15 Fahrminuten, Bali National Golf Club ca. 5 Fahrminuten

Ab-Preise in € pro Person | Nacht inkl. Frühstück DPSOH2506

		Nebensaison	Hauptsaison
z.B. Juni	Code	z.B. 06.01. - 31.03.	z.B. 01.07. - 31.08.
Superior	D1	DZ 92 | EZ 184	DZ 111 | EZ 222
Family	D3	DZ 156 | EZ 312	DZ 178 | EZ 356

Sofitel Bali Nusa Dua Beach Resort

LUXUS

Das Sofitel Bali Nusa Dua Beach Resort verbindet französische Eleganz mit balinesischer Leichtigkeit. Die weitläufige Anlage liegt direkt am feinsandigen Strand von Nusa Dua und schafft mit tropischen Gärten, großzügigen Poollandschaften und stilvollem Design eine entspannte Urlaubsatmosphäre. Hochwertige Zimmer und Suiten, vielseitige Restaurants sowie ein ansprechender Spa-Bereich sorgen für erholsame Tage am Meer. Wer aktiv sein möchte, findet zahlreiche Sport- und Freizeitmöglichkeiten. Ein komfortables Strandresort für Gäste, die modernes Ambiente, aufmerksamen Service und balinesisches Flair miteinander verbinden möchten.

Zimmer & Ausstattung
413 Zimmer, Suiten und Villen verfügen über Bad mit Dusche, Klimaanlage, TV, Telefon, WiFi, Minibar, Kaffee-|Teekocher, Safe, Balkon|Terrasse

- Luxury-Zimmer (D1) | 48 qm | max. 3 Erw. bzw. 2 Erw. und 1 Kind 0-11 Jahre
- Luxury Plunge Pool-Zimmer (D2) | 48 qm max. 3 Erw. bzw. 2 Erw. und 1 Kind 0-11 Jahre | Garten mit privatem Plunge Pool

Weitere Zimmerkategorien (Luxury Resort View-Zimmer, Luxury Pool Access-Zimmer, One Bedroom Pool-Villa) auf Anfrage

Essen & Trinken
2 Restaurants
1 Beach Grill Bar
1 Poolbar

Freizeit & Unterhaltung
Swimmingpool, Fitnessbereich, Spa, Tennis, Yoga, Aquarobic, Bootcamp, Beachvolleyball, Fahrradverleih, Kochkurse, Biogarten, Kids Club | teilweise gegen Gebühr

Lage
Bali | Nusa Dua | Strandlage
Entfernungen: Flughafen Denpasar ca. 15 Fahrminuten, Bali National Golf Club ca. 5 Fahrminuten, Kuta|Legian ca. 30 Fahrminuten, Sanur ca. 40 Fahrminuten

Ab-Preise in € pro Person | Nacht inkl. Frühstück DPSOH2511

		Nebensaison	Hauptsaison
	Code	z.B. 05.01. - 14.06.	z.B. 15.06. - 31.08.
Luxury-Zimmer	D1	DZ 130 | EZ 260	DZ 153 | EZ 306
Plunge Pool-Zimmer	D2	DZ 199 | EZ 398	DZ 222 | EZ 444

Tagesaktuelle Bestpreise, weitere Zimmerkategorien und Specials auf Anfrage | Transferinformationen ab Seite 333.







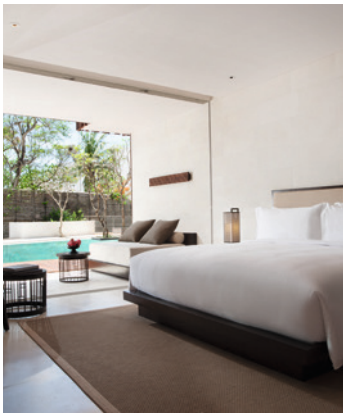

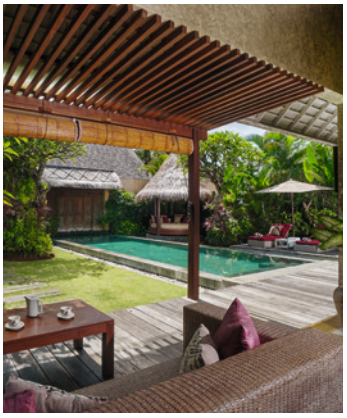



Alila Seminyak

D DESIGN

An der Südwestküste Balis, direkt am Indischen Ozean, liegt das schicke Alila Seminyak mit den typischen Stilmerkmalen der Alila Hotelgruppe: klare Linien und elegantes Design kombiniert mit integrierten Grünflächen. Das trendige Zentrum von Seminyak mit seinen Restaurants, Boutiquen und Kunstgalerien ist bequem zu Fuß zu erreichen.

Zimmer & Ausstattung
240 Zimmer verfügen über Bad mit Dusche, Klimaanlage, TV, Telefon, WiFi, Kaffee-|Teekocher, Minibar, Safe, Balkon|Terrasse

- Deluxe-Zimmer (S2) | 46 qm | max. 2 Erw. bzw. 2 Erw. und 1 Kind 0-11 Jahre
- Deluxe-Suite (U2) | 72 qm | max. 3 Erw. bzw. 2 Erw. und 1 Kind 0-11 Jahren
- Meerblick-Suite (U1) | 60 qm | max. 3 Erw. bzw. 2 Erw. und 1 Kind 0-11 Jahre | Meerblick

Weitere Kategorien (Terrassen-Suite, Strand-Suite) auf Anfrage

Essen & Trinken
1 Restaurant
1 Beach-Bar

Freizeit & Unterhaltung
4 Swimmingpools, Fitnessbereich, Yogakurse, Meditationskurse, Ausflüge, Fahrradverleih, Eventcenter, Spa mit Massagen und Beautyanwendungen, Kids Club | teilweise gegen Gebühr

Lage
Bali | Seminyak | Strandlage
Entfernungen: Flughafen Denpasar ca. 20 Fahrminuten, Einkaufsmöglichkeiten, Restaurants & Bars ca. 15 Gehminuten

Tischler Tipp
Nicht verpassen sollte man die Beach-Bar. Bei stimmungsvoller Musik, Meeresbrise, Tagesbetten, Snacks und den typischen Alila-Cocktails kann man hier den Tag gemütlich ausklingen lassen.

Ab-Preise in € pro Person | Nacht inkl. Frühstück DPSOH2500

	Code	Nebensaison z.B. 06.01. - 31.03.	Hauptsaison z.B. 01.08. - 31.08.
Deluxe-Zimmer	S2	DZ 178 | EZ 356	DZ 270 | EZ 540
Meerblick-Suite	U1	DZ 305 | EZ 610	DZ 440 | EZ 880

Space Villas Bali

Im Herzen von Seminyak liegen die wunderschönen Space Villas mit tropischem Charme und traditionell balinesischem Open-Air-Design, das die Villen tagsüber mit natürlichem Licht erhellt. Die stilvolle Villenresidenz gilt als absoluter Geheimtipp in Bali und ist ideal für Romantiker, Ruhesuchende, kleine Gruppen oder Familien. Das Boutique Hotel ist der ideale Ort, um seine Privatsphäre in vollen Zügen zu genießen.

Zimmer & Ausstattung
11 Villen verfügen über Außenbad mit Dusche, Badewanne, Butler-Service, Klimaanlage, TV, Telefon, WiFi, Minibar, Küche, Kaffee-|Teekocher, Safe, offenes Wohnzimmer, Garten, Gazebo, privater Pool

- 1 Schlafzimmer Pool-Villa (Z2) | 285 qm inkl. Garten und Pool | max. 3 Erw. bzw. 2 Erw. und 1 Kind 0-11 Jahre
- 2 Schlafzimmer Pool-Villa (Z1) | 600 qm inkl. Garten und Pool | max. 6 Erw. bzw. 4 Erw. und 2 Kinder 0-11 Jahre

Weitere Zimmerkategorien (3 Schlafzimmer Pool-Villa für max 7 Erw. bzw. 5 Erw. und 3 Kinder 0-11 Jahre, das 3. kleine Zimmer eignet sich nur für 1 Erw. oder 2 Kinder) auf Anfrage

Essen & Trinken
Frühstück in der Villa, Zimmerservice für Mittag- und Abendessen

Freizeit & Unterhaltung
Eigener Garten mit Privatpool

Lage
Bali | Seminyak | Ortszentrum
Entfernungen: Flughafen Denpasar ca. 30 Fahrminuten, Restaurants, Geschäfte & Bars ca. 5 Gehminuten, Strand ca. 20 Gehminuten

Tischler Tipp
Viel Platz und Privatsphäre, ein wunderschönes Villenresort für unabhängige Gäste, ob Paare, Familien oder eine Gruppe von Freunden.
Die Villen wurden in den Jahren 2024 und 2025 umfassend renoviert.

Ab-Preise in € pro Person | Nacht inkl. Frühstück DPSOH2412

	Code	Nebensaison z.B. 05.01. - 31.03.	Hauptsaison z.B. 01.07. - 15.09.
1 Bedroom Pool-Villa	Z2	DZ 106 | EZ 212	DZ 136 | EZ 272
2 Bedroom Pool-Villa	Z1	4BZ 80 | 3BZ 107	4BZ 102 | 3BZ 136

Tagesaktuelle Bestpreise, weitere Zimmerkategorien und Specials auf Anfrage | Transferinformationen ab Seite 333.







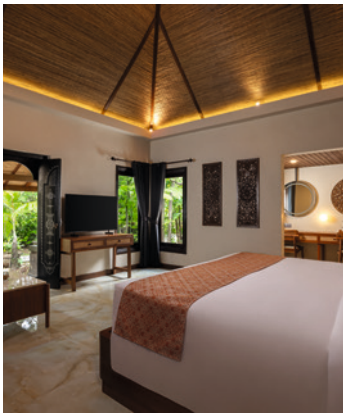



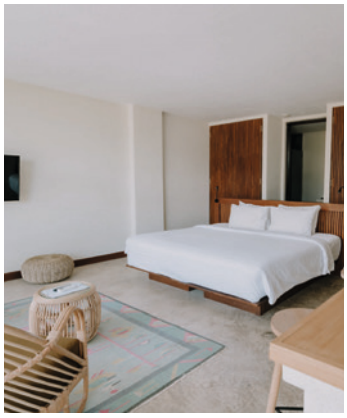

Tonys Villas & Resort

Das familiär geführte Resort ist eingebettet in einen wunderschönen, üppigen Garten. Eine kleine Oase mitten in Seminyak. Wer Privatsphäre und zentrale Lage schätzt, ist hier genau richtig. Das Einkaufsparadies und die angesagten Restaurants und Bars liegen direkt vor der Tür.

Zimmer & Ausstattung
71 Zimmer, Suiten und Villen verfügen über Bad mit Dusche, Klimaanlage, TV, Telefon, WiFi, Minibar, Kaffee-|Teekocher, Safe

- Siganture-Suite (U1) | 52 qm | max. 3 Erw. bzw. 2 Erw. und 1 Kind 0-11 Jahre
- One Bedroom Signature Pool-Villa (Z1) | 111 qm | max. 3 Erw. bzw. 2 Erw. und 1 Kind 0-11 Jahre | Pool mit Sonnenliegen

Essen & Trinken
1 Restaurant
1 Lounge-Bar

Freizeit & Unterhaltung
Swimmingpool, Spa, Kochkurse | teilweise gegen Gebühr

Lage
Bali | Seminyak | Ortszentrum
Entfernungen: Flughafen ca. 30 Fahrminuten, Strand ca. 10-15 Gehminuten, Einkaufsmöglichkeiten, Restaurants & Bars ca. 5 Gehmin.

Tischler Tipp
Das Hotel liegt an der hippen Jalan Petitenget Straße. Der bekannte Potato Head Beach Club ist nur 7 Gehminuten entfernt.
Die Suiten und Villen wurden in den Jahren 2025 und 2026 umfassend renoviert.

Ab-Preise in € pro Person | Nacht inkl. Frühstück DPSOH2305

	Code	Nebensaison z.B. 11.01. - 30.06.	Hauptsaison z.B. 01.07. - 15.09.
Signature-Suite	U1	DZ 74 | EZ 148	DZ 82 | EZ 164
1 Bedroom Pool-Villa	Z1	DZ 126 | EZ 252	DZ 134 | EZ 268

Zin Canggu Resort & Villas

Das ZIN Canggu Resort & Villas verbindet entspanntes Bali-Flair mit modernem Design und einer angenehm persönlichen Atmosphäre. Nur wenige Schritte vom Strand und dem Zentrum Canggus entfernt, ist das stilvolle Boutique-Resort ideal für alle, die Erholung, Spaß und das besondere Lebensgefühl der Insel miteinander verbinden möchten. Helle Zimmer und Villen, tropische Gartenbereiche und mehrere Swimmingpools schaffen eine ruhige Oase inmitten eines der beliebtesten Küstenorte Balis. Cafés, Boutiquen, Beachclubs und Surfspots liegen ganz in der Nähe.

Zimmer & Ausstattung
85 Zimmer, Suiten und Villen verfügen über Bad mit Dusche, Klimaanlage, Deckenventilator, TV, WiFi, Kühlschrank, Kaffee-|Teekocher, Safe, Sitzecke

- Deluxe Teak Wood Balcony-Zimmer (D1) | 33 qm | max. 2 Erwachsene und 1 Kind 0-6 Jahre | Balkon
- Bamboo Deluxe-Zimmer (D2) | 28 qm | max. 3 Erw. bzw. 2 Erwachsene und 1 Kind 0-6 Jahre | Terrasse
- Junior-Suite (U1) | 54 qm | max. 3 Erw. bzw. 2 Erwachsene und 1 Kind 0-11 Jahre | Kitchenette | Balkon

Essen & Trinken
Restaurant mit Bar und Café, Poolbar

Freizeit & Unterhaltung
6 Swimmingpools, Fitnessbereich, Spa, Pilates, Spinning, Ausflüge, Boutique | teilweise gegen Gebühr

Lage
Bali | Canggu | Ortszentrum | Strandnähe
Entfernungen: Flughafen ca. 60 Fahrminuten, Nelayan-Strand ca. 4 Gehminuten, Batu Bolong-Strand ca. 10 Gehminuten, Restaurants & Bars 5-15 Gehminuten, Ubud ca. 90 Fahrminuten

Tischler Tipp
Ein trendiges Hotel für Surfer, Hipster und Junggebliebene im Zentrum des hippen Canggu!

Ab-Preise in € pro Person | Nacht inkl. Frühstück DPSOH2309

	Code	Nebensaison z.B. 06.01. - 31.03.	Hauptsaison z.B. 01.07. - 31.08.
Deluxe Teak-Zimmer	D1	DZ 65| EZ 130	DZ 79 | EZ 158
Junior-Suite	U1	DZ 83 | EZ 166	DZ 96 | EZ 192

Tagesaktuelle Bestpreise, weitere Zimmerkategorien und Specials auf Anfrage | Transferinformationen ab Seite 333.









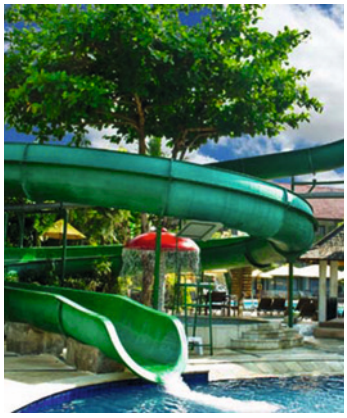

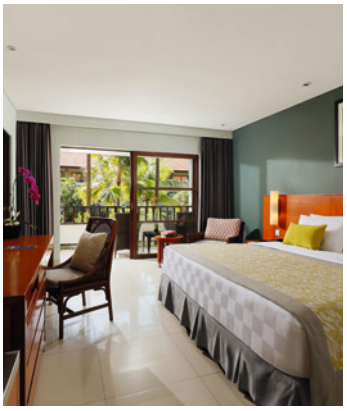

Legian Beach Hotel ☆☆☆☆

Das traditionsreiche Legian Beach Hotel verbindet balinesisches Flair mit einer ausgezeichneten Lage an der beliebten Westküste Balis. Inmitten einer rund vier Hektar großen tropischen Gartenanlage verteilen sich die Zimmer und Bungalows in entspannter Atmosphäre. Nur die wenig befahrene Strandpromenade trennt das Hotel vom weitläufigen Legian Beach, während Restaurants, Geschäfte und Unterhaltungsmöglichkeiten bequem zu Fuß erreichbar sind. Mehrere Pools, verschiedene Restaurants und Bars sowie ein Spa machen das Resort zu einer guten Wahl für Paare und Familien, die erholsame Strandtage mit dem lebendigen Ambiente Legians verbinden möchten.

Zimmer & Ausstattung
236 Zimmer verfügen über Bad mit Dusche, Badewanne, Klimaanlage, TV, Telefon, WiFi, Kaffee-|Teekocher, Minibar, Safe

> Deluxe Legian-Zimmer (D3) | 45qm | max. 3 Erw. bzw. 2 Erw. und 1 Kind 0-2 Jahre und 1 Kind 0-11 Jahre | 2025 renoviert | Balkon oder Terrasse auf Anfrage
> Deluxe Garden-Bungalows (B1) | 40qm | max. 3 Erw. bzw. 2 Erw. und 1 Kind 0-2 Jahre und 1 Kind 0-11 Jahre| Terrasse | Gartenblick

Weitere Kategorien (Deluxe Pool-Villa, Premier Pool-Villa) auf Anfrage

Essen & Trinken
3 Restaurants
4 Bars

Freizeit & Unterhaltung
2 Swimmingpools, Fitnessbereich, Tai Chi, Kochkurse, Spa, Kinderclub (0-5 Jahre), Babysitterservice | teilweise gegen Gebühr

Lage
Bali | Kuta | Strandlage (durch Uferstraße getrennt). Entfernungen: Flughafen Denpasar ca. 30 Fahrminuten, Restaurants & Einkaufsmöglichkeiten ca. 5-10 Gehminuten

Bali Dynasty ☆☆☆☆

FAMILIE

Das Bali Dynasty Resort rühmt sich eines ausgezeichneten täglichen Aktivitätsprogramms für Kinder und Erwachsene. Die Kleinen können zum Beispiel Kinderyoga ausprobieren, Bahasa Indonesia lernen, an kleinen Wettbewerben teilnehmen oder sich im hoteleigenen Mini-Wasserpark austoben. Das Resort ist nicht nur auf Familien ausgerichtet, auch Paare kommen auf ihre Kosten. Die obere Liegewiese und der Lazy Pool bieten einen Bereich nur für Erwachsene und das luxuriöse Spa vor Ort wartet auf Gäste, die sich verwöhnen lassen möchten. Ein eigener Strandbereich lädt mit kostenlosen Liegestühlen und Sonnenschirmen zum Verweilen ein.

Zimmer & Ausstattung
313 Zimmer verfügen über Bad mit Regendusche, Klimaanlage, TV, DVD-Player, Telefon, WiFi, Kaffee-|Teekocher, Safe, Minibar, Gartenblick

> Deluxe-Zimmer (D1) | 33 qm | max. 3 Erw. bzw.2 Erw., 1 Kind | 1. oder 2. Stockwerk
> Family Garden View-Zimmer (D2) | 42 qm | max. 4 Erw. bzw. 2 Erw. und 2 Kinder 0-11 Jahre | Erdgeschoss | Terrasse

Weitere Kategorien (Deluxe Pool View-Zimmer, Deluxe Familien-Zimmer, Familien-Studio, Kids-Suite) auf Anfrage

Essen & Trinken: 6 Restaurants, 2 Bars, 1 Café 1 Lounge

Freizeit & Unterhaltung
4 Swimmingpools, Kinderpool mit Mini-Wasserpark und Rutsche, Fitnessbereich, Tischtennis, Fahrradverleih, Ausflüge, tägliches Unterhaltungsprogramm, Spa, Kids Club (4-12 Jahre), Teen Club (10-16 Jahre), Kinderyoga, Bingo, Spielplatz | teilweise gegen Gebühr

Lage: Bali | Kuta | Ortszentrum
Entfernungen: Flughafen Denpasar ca. 15 Fahrminuten, Strand ca. 5 Gehminuten, Einkaufsmöglichkeiten | Restaurants ca. 5 Gehminuten, Waterbom Wasserpark ca. 10 Gehminuten

Tischler Tipp
Das ideale Resort für Familien mit Kindern. Viele Aktivitäten für die Kleinen und Balis größter Wasserpark Waterboom befindet sich nur wenige Gehminuten entfernt

Ab-Preise in € pro Person | Nacht inkl. Frühstück — **DPSOH2402**

	Code	Nebensaison z.B. 06.01. - 30.04.	Hauptsaison z.B. 01.07. - 31.08.
Deluxe Legian-Zimmer	D3	DZ 86 | EZ 172	DZ 114 | EZ 228
Deluxe Garden-Bungalow	B1	DZ 114 | EZ 228	DZ 142 | EZ 284

Ab-Preise in € pro Person | Nacht inkl. Frühstück — **DPSOH2300**

	Code	Nebensaison z.B. 06.01. - 30.06.	Hauptsaison z.B. 01.07. - 31.08.
Deluxe-Zimmer	D1	DZ 66 | EZ 132	DZ 79 | EZ 158
Family Garden View Zimmer	D2	4BZ 53 | 3BZ 71	4BZ 60 | 3BZ 80

Tagesaktuelle Bestpreise, weitere Zimmerkategorien und Specials auf Anfrage | Transferinformationen ab Seite 333.





WakaGangga ☆☆☆☆

B BOUTIQUE

Das stilvolle Boutique-Resort WakaGangga liegt abseits der bekannten Ferienorte an Balis ursprünglicher Südwestküste. Eingebettet zwischen weitläufigen Reisfeldern und einem dunklen Lavastrand bietet das Resort viel Ruhe und einen weiten Blick über den Indischen Ozean. Die großzügigen Villen verteilen sich harmonisch in der tropischen Gartenanlage und verbinden traditionelle balinesische Architektur mit natürlichen Materialien und modernem Komfort. Viele Villen verfügen über einen privaten Pool und schaffen damit besonders viel Privatsphäre. Das WakaGangga eignet sich besonders für Paare und Ruhesuchende, die Bali von seiner ursprünglichen Seite kennenlernen und zugleich auf ein stilvolles Ambiente und persönlichen Service nicht verzichten möchten.

Zimmer & Ausstattung
27 Villen verfügen über Bad mit Dusche, Außendusche, Klimaanlage, TV, Telefon, WiFi, Minibar, Kaffee-|Teekocher, Safe, Garten

- Gardenview-Villa (Z1) | 100 qm | max. 3 Erwachsene bzw. 2 Erw. und 1 Kind 0-4 Jahre und 1 Kind 0-12 Jahre
- Gardenview Pool-Villa (Z2) | 200 qm | max. 3 Erwachsene bzw. 2 Erw. und 1 Kind 0-4 Jahre und 1 Kind 0-12 Jahre | Gartenblick | privater Pool
- Oceanview Pool-Villa (Z3) | 200 qm | max. 3 Erwachsene bzw. 2 Erw. und 1 Kind 0-4 Jahre und 1 Kind 0-12 Jahre | Meerblick | privater Pool

Weitere Villen-Kategorien (Oceanview Deluxe Pool-Villa, Oceanview Deluxe Two Bedroom Pool-Villa und Oceanview Grand Two Bedroom Pool-Villa) auf Anfrage.

Essen & Trinken
1 Restaurant mit Bar

Freizeit & Unterhaltung
Swimmingpool, Fitnessbereich, Spa, Yoga, Meditation, Boutique, Reiten, Fahrradtouren, Ausflüge, Babysitting-Service, Shuttle zum Tanah Lot Tempel | teilweise gegen Gebühr

Lage
Bali | Tabanan | Gangga Beach | Strandlage
Entfernungen: Flughafen ca. 90 Fahrminuten, Einkaufsmöglichkeiten & Restaurants in Canggu ca. 30 Fahrminuten (Hotelshuttle)

Tischler Tipp
Wir empfehlen Ihnen die Halbpension. Das Resort ist ruhig gelegen und in der näheren Umgebung befindet sich nur ein Restaurant. Das Hotel bietet einen Shuttle-Service nach Canggu, wo es weitere Restaurants und Unterhaltungsmöglichkeiten gibt.





Ab-Preise in € pro Person | Nacht inkl. Frühstück **DPSOH2418**

		Nebensaison	Hauptsaison
	Code	z.B. 02.01. - 30.06.	z.B. 01.07. - 15.08.
Gardenview-Villa	Z1	DZ 67 | EZ 134	DZ 81 | EZ 162
Oceanview Pool-Villa	Z3	DZ 100 | EZ 200	DZ 114 | EZ 228

Tagesaktuelle Bestpreise, weitere Zimmerkategorien und Specials auf Anfrage | Transferinformationen ab Seite 333.









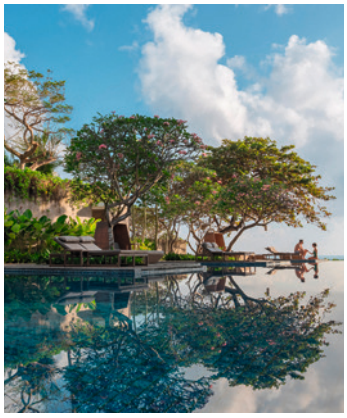



InterContinental Bali Sanur Resort

LUXUS

Das Resort bietet eine luxuriöse Oase der Ruhe für den perfekten Strandurlaub und liegt an einem bezaubernden Strandabschnitt von Sanur. Nur einen Katzensprung entfernt befinden sich die Einkaufsstraße der lokalen Designer und einige der besten Restaurants und Bars. Das Resort wurde 2022, inspiriert vom traditionellen indonesischen Design, renoviert und neu eröffnet.

Zimmer & Ausstattung
120 Suiten und Villen verfügen über Bad mit Regendusche, Badewanne, Klimaanlage, 2 TV, Telefon, WiFi, Minibar, Kaffee-|Teekocher, Safe, Balkon mit Sitzecke und Esstisch

- Junior Suite Garden View (U1) | 90 qm | max. 3 Erw. bzw. 2 Erw. und 2 Kinder 0-12 Jahre | Gartenblick
- Junior Suite Ocean View (U2) | 90 qm | max. 3 Erw. bzw. 2 Erw. und 2 Kinder 0-12 Jahre | Meerblick
- One Bedroom Suite Ocean View (U4) | 136 qm | max. 4 Erw. bzw. 2 Erw. und 2 Kinder 0-12 Jahre | Spa-Ermäßigungen | Meerblick

Essen & Trinken
2 Restaurants, 1 Beach Club & Grill, 1 Lounge

Freizeit & Unterhaltung
2 Swimmingpools, Fitnessbereich, Spa, Yoga, Aqua-Aerobic, Tanzkurse, Fahrradverleih, Kids Club mit täglich wechselnden Aktivitäten | teilweise gegen Gebühr

Lage
Bali | Sanur | Strandlage (durch Promenade getrennt). Entfernungen: Flughafen ca. 25 Fahrminuten, Restaurants ca. 5-10 Gehminuten

Ab-Preise in € pro Person | Nacht inkl. Frühstück DPSOH2509

	Code	Nebensaison z.B. 07.01. - 30.06.	Hauptsaison z.B. 01.07. - 31.08.
Junior Suite Graden View	U1	DZ 162 | EZ 324	DZ 199 | EZ 398
Junior Suite Ocean View	U2	DZ 182 | EZ 364	DZ 277 | EZ 454

Maya Sanur

D DESIGN

Direkt am langen Sandstrand von Sanur verbindet das Maya Sanur Resort & Spa modernes Design mit traditionellen balinesischen Elementen. Üppige tropische Gärten, großzügige Zimmer und Suiten sowie mehrere Poolbereiche schaffen ein entspanntes Ambiente unmittelbar am Meer. Verschiedene Restaurants und Bars sowie ein Spa runden das Angebot ab. Dank der Lage an der Strandpromenade erreichen Sie Restaurants, kleine Geschäfte und das entspannte Zentrum von Sanur bequem zu Fuß.

Zimmer & Ausstattung
103 Zimmer verfügen über Bad mit Dusche, Klimaanlage, TV, Telefon, WiFi, Minibar, Kaffee-|Teekocher, Safe

- Wonderful Garden View-Zimmer (D1) | 57 qm | max. 3 Erw. bzw. 2 Erw. und 2 Kinder 0-11 Jahre | Balkon oder Terrasse | am Family Pool
- Impressive Nest-Suite (U1) | 61 qm | max. 3 Erw. bzw. 2 Erw. und 2 Kinder 0-11 Jahre | 1.-3. Stockwerk | Balkon
- Impressive Lagoon Pool-Suite (U2) | 61 qm max. 3 Erw. bzw. 2 Erw. und 2 Kinder 0-11 Jahre | Terrasse mit Zugang zum Lagoon Pool

Essen & Trinken
3 Restaurants
1 Bar

Freizeit & Unterhaltung
Infinitiy Beach Pool, Family Pool, Lagoon Pool (für die Gäste der Impressive Lagoon Pool-Suiten), Fitnessbereich, Yoga, Spa, Kids Club (4-12 Jahre)

Lage
Bali | Sanur | Strandlage (durch Promenade getrennt)
Entfernungen: Flughafen Denpasar ca. 20 Fahrminuten, Einkaufsmöglichkeiten & Restaurants ca. 5 Gehminuten

Ab-Preise in € pro Person | Nacht inkl. Frühstück DPSOH2504

	Code	Nebensaison z.B. 03.01. - 30.04.	Hauptsaison z.B. 16.06. - 31.08.
Wonderful Garden View-Zimmer	D1	DZ 153 | EZ 306	DZ 205 | EZ 410
Impressive Lagoon Pool-Suite	U2	DZ 216 | EZ 432	DZ 268 | EZ 536

Tagesaktuelle Bestpreise, weitere Zimmerkategorien und Specials auf Anfrage | Transferinformationen ab Seite 333.













Tandjung Sari Hotel

B BOUTIQUE

Inmitten eines üppig bewachsenen Gartens liegen die eleganten Bungalows und Suiten des Tandjung Saris. Sie wurden im klassischen balinesischen Stil mit viel Liebe zum Detail und einem feinen Gespür für Ästhetik gestaltet. Die Atmosphäre ist entspannt und kultiviert - perfekt für Reisende, die Authentizität und Ruhe schätzen. Das Tanjung Sari ist der ideale Ort, um eine Bali-Reise stilvoll zu beginnen oder ausklingen zu lassen: Es wird persönlich geführt, ist zeitlos schön und geprägt von echter balinesischer Gastfreundschaft. Ein Ort, an dem man ankommt - und gern etwas länger bleibt.

Zimmer & Ausstattung
29 Bungalows verfügen über Bad mit Dusche und Badewanne, Wohnbereich, Klimaanlage, Telefon, WiFi, Minibar, Kaffee-|Teekocher, Safe

- Village-Bungalow (B1) | 45 qm | max. 3 Erw. bzw. 2 Erw. und 1 Kind 0-11 Jahre | Garten | Gazebo
- Beachfront-Bungalow (B2) | 55 qm | max. 3 Erw. bzw. 2 Erw. und 1 Kind 0-11 Jahre | zusätzliche Veranda im 2. Stock | kleiner Garten

Weitere Zimmerkategorien (Two Storey-Bungalow, Garden-Bungalow Sea View, South Garden-Bungalow, Family-Bungalow) auf Anfrage

Essen & Trinken
1 Restaurant
1 Bar

Freizeit & Unterhaltung
Swimmingpool, Fitnessbereich, Massage im Zimmer (Externer Anbieter), Yoga, Kochkurse | teilweise gegen Gebühr

Lage
Bali | Sanur | Strandlage (durch Promenade getrennt)
Entfernungen: Flughafen Denpasar ca. 25 Fahrminuten, Einkaufsmöglichkeiten & Restaurants ca. 5-7 Gehminuten

Ab-Preise in € pro Person | Nacht inkl. Frühstück DPSOH2420

	Code	Nebensaison z.B. 08.01. - 31.03.	Hauptsaison z.B. 01.07. - 31.08.
Village-Bungalow	B1	DZ 148 | EZ 296	DZ 175 | EZ 350
Beachfront-Bungalow	B2	DZ 171 | EZ 342	DZ 198 | EZ 396

Kejora Suites

B BOUTIQUE

Dieses kleine, moderne Boutique-Hotel überzeugt durch exklusiven, persönlichen Service und seine zentrale Lage in Sanur. Den privaten Strand mit Liegen erreichen Sie in ca. drei Gehminuten. Es ist ideal für Gäste, die ein breites Angebot an Restaurants, Bars und Boutiquen sowie die Nähe zum Strand schätzen.

Zimmer & Ausstattung
24 Zimmer verfügen über Bad mit Dusche, Klimaanlage, TV, Telefon, WiFi, Minibar, Kaffee-|Teekocher, Safe

- Deluxe-Zimmer (D1) | 35 qm | max. 3 Erwachsene | Balkon
- Premiere-Zimmer (D2) | 40 qm | max. 3 Erwachsene | Lounge | Poollage | Terrasse
- Signature-Zimmer (D3) | 45 qm | max. 3 Erwachsene | Innen- & Außenwohnbereich | Terrasse

Essen & Trinken
1 Restaurant mit Bar

Freizeit & Unterhaltung
Swimmingpool, Bibliothek

Lage
Bali | Sanur | Strandnähe
Entfernungen: Sanur-Strand ca. 3 Gehminuten (privater Hotelstrandabschnitt) , Einkaufsmöglichkeiten & Restaurants vor dem Hotel, Flughafen Denpasar ca. 20 Fahrminuten

Hinweis
Jugendliche ab 12 Jahren sind im Hotel willkommen.

Tischler Tipp
Früh buchen lohnt sich! Dieses kleine, beliebte Hotel ist schnell ausgebucht.

Ab-Preise in € pro Person | Nacht inkl. Frühstück DPSOH2416

	Code	Nebensaison z.B. 06.01. - 14.07.	Hauptsaison z.B. 15.07. - 31.08.
Deluxe-Zimmer	D1	DZ 58 | EZ 116	DZ 72 | EZ 144
Signature-Zimmer	D3	DZ 86 | EZ 172	DZ 100 | EZ 200

Tagesaktuelle Bestpreise, weitere Zimmerkategorien und Specials auf Anfrage | Transferinformationen ab Seite 333.







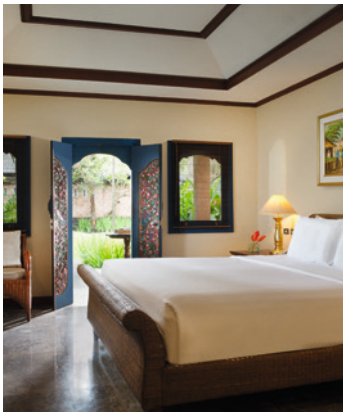





Puri Santrian

Das traditionsreiche Puri Santrian liegt direkt am ruhigen Strand von Sanur und verbindet balinesischen Charme mit entspannter Eleganz. Eingebettet in eine weitläufige tropische Gartenanlage bietet das familiengeführte Resort eine angenehme Atmosphäre für Gäste, die Erholung, Authentizität und eine ausgezeichnete Lage schätzen. Liebevoll gestaltete Zimmer, mehrere Pools und die direkte Nähe zur Strandpromenade machen das Hotel zu einem idealen Rückzugsort für entspannte Tage auf Bali.

Zimmer & Ausstattung
199 Zimmer und Suiten verfügen über Bad mit Dusche, Klimaanlage, TV, Telefon, WiFi, Minibar, Kaffee-|Teekocher, Safe

- Superior-Zimmer (D1) | 35 qm | max. 3 Erw. bzw. 2 Erw. und 1 Kind 0-11 Jahre | Terrasse oder Balkon
- Bungalow (B1) | 40 qm | max. 2 Personen | 2 Wohneinheiten pro Bungalow | Terrasse
- Santrian Club-Zimmer (D3) | 49 qm | max. 2 Erw. ab 15 Jahren | Terrasse | Nachmittagssnacks
- Premier Deluxe-Zimmer (D4) | 50 qm max. 3 Erw. ab 15 Jahren | Balkon oder Terrasse | Nachmittagssnacks

Weitere Zimmerkategorien (Beach Wing-Zimmer, Suite, Family-Suite) auf Anfrage

Essen & Trinken
1 Restaurant mit Bar
1 Beach Club Restaurant
1 Pool Bar
1 Pop-Up Seaside Bar (nicht täglich geöffnet)

Freizeit & Unterhaltung
2 Hauptswimmingpools mit Kinderbereich, 1 Swimmingpool für die Club-Zimmer, 1 Swimmingpool für die Premier Deluxe-Zimmer (jeweils ab 15 Jahren), Kochkurse, Tennis, Yoga, Fahrräder, regelmäßige Live Musik im Beach Club, Boutique | teilweise gegen Gebühr

Lage
Bali | Sanur | Strandlage (durch Promenade getrennt). Entfernungen: Flughafen Denpasar ca. 20 Fahrminuten, Einkaufsmöglichkeiten & Restaurants ca. 5-7 Gehminuten

Ab-Preise in € pro Person | Nacht inkl. Frühstück DPSOH2307

	Code	Nebensaison z.B. 06.01. - 30.04.	Hauptsaison z.B. 16.07. - 30.09.
Superior-Zimmer	D1	DZ 72 | EZ 144	DZ 89 | EZ 178
Santrian-Club	D3	DZ 92 | EZ 184	DZ 117 | EZ 234

Griya Santrian

Am Strand von Sanur empfängt Sie das familiengeführte Griya Santrian inmitten eines weitläufigen tropischen Gartens. Das traditionsreiche Resort verbindet balinesisches Flair mit einer entspannten, persönlichen Atmosphäre und bietet mehrere Swimmingpools sowie direkten Zugang zur Strandpromenade. Restaurants und Bar sorgen für kulinarische Abwechslung. Dank der zentralen Lage erreichen Sie zahlreiche Restaurants, Cafés und Geschäfte von Sanur bequem zu Fuß. Eine charmante Adresse für alle, die authentisches Bali-Flair mit entspannter Strandlage verbinden möchten.

Zimmer & Ausstattung
128 Zimmer und Suiten verfügen über Bad mit Dusche, Klimaanlage, TV, Telefon, WiFi, Minibar, Kaffee-|Teekocher, Safe, Balkon|Terrasse, Garten- oder Poolblick

- Garden Wing-Zimmer (D1) | 37 qm | max. 3 Erw. bzw. 2 Erw. und 1 Kind 0-11 Jahre | am Garden-Pool
- Beach Wing-Zimmer (D2) | 43 qm | max. 2 Erw. | Näher am Strand und Hauptpool
- Deluxe-Zimmer (D3) | 41 qm | max. 3 Erw. bzw. 2 Erw. und 1 Kind 0-11 Jahre | Balkon | Terrasse mit Tagesbett | Nachmittagssnacks am Tropical-Pool
- Suite (U1) | 68 qm | max. 3 Erw. bzw. 2 Erw. und 1 Kind 0-11 Jahre | Nachmittagssnacks

Essen & Trinken
2 Restaurant
1 Poolbar
Themendinner
Regelmäßige Beach Barbecues

Freizeit & Unterhaltung
3 Swimmingpools, 1 Kinderbecken, Art Gallery, Games Lounge, Yoga, Kochkurse, Fahrradverleih, Ausflüge | teilweise gegen Gebühr

Lage
Bali | Sanur | Strandlage (durch Promenade getrennt). Entfernungen: Flughafen Denpasar ca. 20 Fahrminuten, Einkaufsmöglichkeiten & Restaurants ca. 5 Gehminuten

Ab-Preise in € pro Person | Nacht inkl. Frühstück DPSOH2306

	Code	Nebensaison z.B. 06.01. - 30.04.	Hauptsaison z.B. 16.07. - 30.09.
Garden Wing-Zimmer	D1	DZ 71 | EZ 142	DZ 89 | EZ 178
Suite	U1	DZ 100 | EZ 200	DZ 131 | EZ 262

Tagesaktuelle Bestpreise, weitere Zimmerkategorien und Specials auf Anfrage | Transferinformationen ab Seite 333.







The Pavilions Bali

B BOUTIQUE

Wenn Sie die private Atmosphäre einer komfortablen Villa einem Hotel vorziehen und trotzdem eine zentral gelegene Anlage suchen, sind Sie im The Pavilions genau richtig. Im Ort Sanur gelegen, nur wenige Minuten vom schönen Strand und nur einige Schritte von zahlreichen guten Restaurants und Geschäften entfernt, vereinigt diese zauberhafte, kleine Villen-Anlage hohen Komfort und Ruhe mit der Möglichkeit „Land und Leute" kennenzulernen. Jede Villa hat ihren eigenen Eingang und einen üppigen, gepflegten tropischen Garten. Die Philosophie des Resorts: Jedem Gast ungestörte Zeit schenken, jedem Wunsch nachkommen und Service leisten, der von Herzen kommt. Es ist ein idealer Rückzugsort für Hochzeitsreisende oder Ruhesuchende, die dennoch die Abwechslung des gemütlichen Ortes Sanur erleben möchten.

Zimmer & Ausstattung
28 Villen im balinesischen Stil verfügen über Bad mit Dusche, Badewanne, Wohnzimmer, Küchenzeile, Butler-Service, Klimaanlage, TV, Telefon, WiFi, Minibar, Kaffee-|Teekocher, Safe, Garten

- Garden-Villa (Z1) | 120 qm inkl. Garten| max. 3 Erw. bzw. 2 Erw. und 1 Kind 0-11 Jahre | Außendusche
- Pool-Villa (Z2) | 140 qm inkl. Garten | max. 3 Erw. bzw. 2 Erw. und 1 Kind 0-11 Jahre | Pool ca. 3m x 6.5m | Sonnenliegen | Außendusche
- Plantation Pool-Villa (Z3) | max. 2 Erw.| 180 qm inkl. Garten | Duplex | Pool ca. 3.5m x 8m | Außendusche | Sonnenliegen
- 2 Bedroom Pool-Villa (Z4) | max. 6 Personen | 270 qm inkl. Garten | Pool ca. 3m x 7.5m | Sonnenliegen | Küche

Essen & Trinken
1 Restaurant
1 Poolbar

Freizeit & Unterhaltung
Swimmingpool, Fitnessbereich, Spa | teilweise gegen Gebühr

Lage
Bali | Sanur | Ortszentrum
Entfernungen: Flughafen ca. 30 Fahrminuten, Einkaufsmöglichkeiten & Restaurants ca. 5-10 Gehminuten, Strand ca. 10 Gehminuten

Tischler Tipp
Ideal für Gäste, die eine ruhige und persönliche Atmosphäre schätzen



Ab-Preise in € pro Person | Nacht inkl. Frühstück		DPS0H2403
		Hauptsaison
	Code	01.07. - 31.10.
Garden-Villa	Z1	DZ 134 | EZ 268
Pool-Villa	Z2	DZ 192 | EZ 384

Tagesaktuelle Bestpreise, weitere Zimmerkategorien und Specials auf Anfrage | Transferinformationen ab Seite 333.





Ubud

Die Kleinstadt Ubud liegt im Herzen der Insel, idyllisch eingebettet zwischen sattgrünen Reisfeldern, Kokospalmen und sanften Hügeln. Hier präsentiert sich das ländliche Bali von seiner besten Seite. Ubud, was sich vom balinesischen Wort für Medizin ableitet, war ursprünglich ein wichtiger Ort für Heilpflanzen und Kräuter aller Art. Vor rund 30 Jahren wurde die Stadt von Rucksackreisenden entdeckt und hat sich mittlerweile zu einem wichtigen Tourismuszentrum entwickelt. Die Monkey Forest Road mit ihren zahlreichen kleinen Läden, Cafés, Restaurants und Galerien lädt zu einem Bummel ein. Ubud war eine ehemalige Königsstadt und ist noch heute das kulturelle Zentrum Balis. Zahlreiche Künstlerwerkstätten, Korbflechter, Seidenweber und traditionelle Holzschnitzereien prägen das Stadtbild. Die gesamte Gegend um Ubud lädt zu Wanderungen, Fahrradtouren, Tempelbesichtigungen und Raftingtouren ein.







Sonnenaufgang am Mount Batur

Halbtägig
Gruppentour, deutsch- | englischsprachig
Beginn: Täglich
ab | bis Hotel Ubud

Sehr früh am Morgen werden Sie von Ihrem Hotel abgeholt und fahren nach Pura Jati am Batur Kratersee. Von dort aus starten Sie die Wanderung (ca. 3h | anspruchsvoll) mit kurzen Trinkpausen. Oben angekommen, erleben Sie einen wundervollen Sonnenaufgang und können die fabelhafte Aussicht bestaunen. Picknick-Frühstück am Gipfel inklusive. Deutsch sprechende Reiseleitung während der Transfers, Englisch sprechende Reiseleitung am Berg.

Tourdauer: ca. 02.00 - 11.00 Uhr

Ab-Preise in € pro Person

	Code	2 Pers.
Gruppe	DPS0E12PH	140



Kunst & Natur in Ubud

Ganztägig
Privattour, deutschsprachig
Beginn: Täglich
ab | bis Hotel Ubud

Sie starten den Tag mit einer Wanderung (ca. 4km | 1h | leicht) auf dem Campuhan Grat mit herrlichem Panoramablick auf die umliegenden Täler. Danach besuchen Sie den Tegenungan Wasserfall mit seinem kristallklaren Wasser und haben die Möglichkeit zu baden. Sie besuchen das Skulpturendorf in Kemenuh und die Elefantenhöhle von Goa Gajah. Zum Abschluss erkunden Sie den Affenwald, welcher drei Tempel und etwa 700 Affen beherbergt. Mittagessen inklusive.

Tourdauer: ca. 08.00 - 16.00 Uhr

Ab-Preise in € pro Person

	Code	2 Pers.	4 Pers.
Privat	DPS0E18PF	89	85

Buahan - a Banyan Tree Escape

LUXUS

Im Herzen Balis, inmitten eines Dschungelgebietes nördlich von Ubud, liegen die 16 Open Air Villen von Buahan. „Escape with us" lautet der Slogan des Banyan Tree Escape. Den Alltag für eine Weile hinter sich lassen und nach dem Konzept „keine Wände, keine Türen" in völligem Einklang mit der Natur leben, die einen von allen Seiten barrierefrei umgibt. Bale - das ist auf Indonesisch ein Ort, an dem man sich als Gemeinschaft versammelt. Jedes der Open-Air-Bales schafft durch seine einzigartige Lage mit Blick auf die sieben Berggipfel Balis oder den dicht bewachsenen Dschungel eine besondere Verbindung zur Natur. Durch die Verwendung regionaler Materialien wie dem robusten Ulin-Holz sollen lokale Traditionen und die traditionelle balinesische Architektur hervorgehoben werden.

Zimmer & Ausstattung
16 Open Air Pool-Villen verfügen über Bad mit Dusche, Badewanne, Deckenventilator, Mobiltelefon, WiFi, Minibar, Kaffee-|Teekocher, Safe, Terrasse mit privatem Pool, Gazebo und Sonnenliegen

- Rainforest Pool Bale-Villa (Z1) | max. 2 Erw. | 160 qm mit Außenbereich | seitlicher Meer-, Reisfeld- und Dschungelblick
- River Valley Pool Bale-Villa (Z2) | max. 2 Erw. 160 qm mit Außenbereich | nahe am Hauptpool und Restaurant | Dschungelblick

Weitere Zimmerkategorien (Buahan Valley Pool Bale, Above the Waterfall Pool Bale, Seven Peaks Pool Bale) auf Anfrage

Essen & Trinken: 1 Restaurant, 1 Bar

Freizeit & Unterhaltung
Swimmingpool, Spa, Yogakurse, Kochkurse, Ausflugsprogramm | teilweise gegen Gebühr

Lage
Bali | Buahan | Dschungel- & Hanglage
Entfernungen: Flughafen Denpasar ca. 2 Stunden Fahrzeit, Ubud ca. 45 Fahrminuten (mehrmals täglich kostenloser Hotelshuttle), Süd-Bali ca. 2 Stunden Fahrzeit

Hinweis
Adults-Only ab 18 Jahren

Ab-Preise in € pro Person | Nacht inkl. Halbpension DPS0H1508

	Code	Nebensaison z.B. 08.01. - 31.03.	Hauptsaison z.B. 01.07. - 31.08.
Rainforest Pool Bale	Z1	DZ 510 | EZ 1020	DZ 861 | EZ 1722
River Valley Pool Bale	Z3	DZ 567 | EZ 1134	DZ 918 | EZ 1836

Tagesaktuelle Bestpreise, weitere Zimmerkategorien und Specials auf Anfrage | Transferinformationen ab Seite 333.





The Ubud Village Resort & Spa

B BOUTIQUE

Inmitten der spektakulären Reisterrassen in den Hügeln von Ubud liegt dieses traumhafte Resort. Mit seinen großzügigen, luxuriösen Pool Villen, einem erstklassigen, persönlichen Service, und nicht zuletzt aufgrund seiner hervorragenden Lage, nur wenige Minuten vom geschäftigen Treiben Ubuds entfernt und doch in absoluter Ruhe inmitten herrlicher Natur, ist es der ideale Ort für Paare und Hochzeitsreisende. Aber auch Familien fühlen sich hier sofort wie zu Hause. Schlendern Sie durch die Straßen und bunten Märkte Ubuds, besuchen Sie den nahe gelegenen Affenwald, lernen Sie bei einer Kochvorführung einige der Geheimnisse der balinesischen Küche kennen, unternehmen Sie einen Ausflug in die herrliche Umgebung Ubuds oder entspannen Sie einfach in Ihrem eigenen Swimmingpool, fernab von Hektik und Alltagsstress. Das Ubud Village Resort ist zweifellos einer der besten Orte, um in angenehmer Atmosphäre die Seele baumeln und sich nach Herzenslust verwöhnen zu lassen.

Zimmer & Ausstattung
30 Villen verfügen über Bad mit Dusche, Badewanne, Außendusche, Klimaanlage, TV, Telefon, WiFi, Minibar, Kaffee-|Teekocher, Safe, Garten mit privatem Pool und Gazebo

> Garden Pool-Villa (Z1) | 284 qm inkl. Garten | max. 3 Erw. bzw. 2 Erw. und 1 Kind 0-5 Jahre und 1 Kind 0-11 Jahre |
> Rice Field Pool- Villa (Z2) | 294 qm inkl. Garten | max. 3 Erw. bzw. 2 Erw. und 1 Kind 0-5 Jahre und 1 Kind 0-11 Jahre | Reisfeldblick
> 1 Bedroom Pool Village-Suite (U1) | 360 qm inkl. Garten | max. 3 Erw. bzw. 2 Erw. und 1 Kind 0-5 Jahre und 1 Kind 0-11 Jahre | Küchenzeile | Reisfeldblick

Weitere Zimmerkategorien (2 Bedroom Pool Village-Suite) auf Anfrage

Essen & Trinken
1 Restaurant, 1 Lounge, 1 Cafe

Freizeit & Unterhaltung
Swimmingpool, Fitnessbereich, Spa, Yoga, Wanderungen | teilweise gegen Gebühr

Lage
Bali | Ubud | Ortsnähe
Entfernungen: Flughafen ca. 75 Fahrminuten, Stadtzentrum ca. 15 Gehminuten, Affenwald ca. 10 Gehminuten, kostenloser Shuttle ins Stadtzentrum

Tischler Tipp
Eine der besten Adressen in Ubud. Das Resort bietet ein hohes Maß an Privatsphäre und ist daher für Paare sehr zu empfehlen. Inbegriffene Aktivitäten (laut Wochenplan, Änderungen vorbehalten): Yoga, morgendliche Wanderung durch die Reisfelder, Jamu-Workshop (traditionelles Kräutergetränk) und täglich Nachmittagstee mit Snacks von 16:00 bis 17:00 Uhr.





Ab-Preise in € pro Person | Nacht inkl. Frühstück DPS0H1501

		Nebensaison	Hauptsaison
	Code	z.B. 11.01. - 30.04.	z.B. 01.07. - 31.08.
Garden Pool-Villa	Z1	DZ 126 | EZ 252	DZ 146 | EZ 292
Ricefield Pool-Villa	Z2	DZ 146 | EZ 292	DZ 166 | EZ 332

Tagesaktuelle Bestpreise, weitere Zimmerkategorien und Specials auf Anfrage | Transferinformationen ab Seite 333.



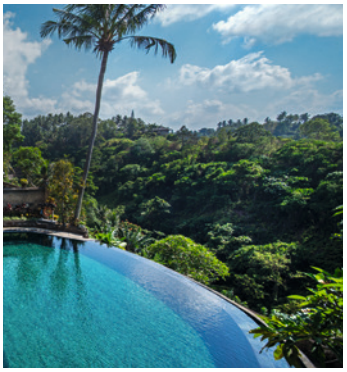


The Royal Pita Maha

Eingebettet in die üppige Natur des Ayung-Tals entfaltet das The Royal Pita Maha in Ubud eine Welt voller Ruhe, Spiritualität und balinesischer Eleganz. Auf einem weitläufigen, terrassenförmig angelegten Areal, das sich harmonisch bis hinunter zum Fluss erstreckt, vereint dieses außergewöhnliche Resort traditionelle Architektur mit luxuriösem Komfort.

Zimmer & Ausstattung
75 Villen sind in Form eines balinesischen Dorfes angelegt und verfügen über Bad mit Dusche, Badewanne, Klimaanlage, TV, Telefon, WiFi, Minibar, Kaffee-|Teekocher, Safe, privater Swimmingpool, Blick ins Ayung-Tal

- Deluxe Pool-Villa (Z1) | 340 qm | max. 3 Erw. bzw. 2 Erw. und 2 Kinder 0-11 Jahre | separates Wohnzimmer
- Royal Pool-Villa (Z2) | 340 qm | max. 3 Erw. bzw. 2 Erw. und 2 Kinder 0-11 Jahre | teils mit Wohnzimmer, teils mit Gazebo | Außendusche | luxuriöser

Essen & Trinken: 3 Restaurants, 1 Bar

Freizeit & Unterhaltung: 3 Swimmingpools, Spa, Joga, Kurse | Teilw. gegen Gebühr

Lage: Bali | Ubud | Ortsnähe. Entfernungen: Flughafen ca. 2 Stunden Fahrzeit, Stadtzentrum ca. 15 Fahrminuten (kostenloser Shuttle)

Ab-Preise in € pP | N				DPS0H1420
z.B. Juli	Code	Verpfl.	DZ	EZ
Deluxe-Villa	Z1	ÜF	190	380
Royal-Villa	Z2	ÜF	224	448

Pita Maha Resort & Spa

Die herrliche Hanglage, die komfortable Ausstattung und das stilvolle Ambiente garantieren jedem Gast einen traumhaften und erholsamen Urlaub.

Zimmer & Ausstattung
Die 40 Suiten und Villen verfügen über Bad mit Dusche, Badewanne, Klimaanlage, TV, Telefon, WiFi, Minibar, Kaffee-|Teekocher, Safe

- Valley Suite (U1) | 60 qm | max. 3 Erw. bzw. 2 Erw. und 2 Kinder 0-11 Jahre | im neuen Gebäude (2024) | Balkon
- Garden-Villa (Z1) | 150 qm inkl. Garten | max. 3 Erw. bzw. 2 Erw. , 2 Kinder 0-11 Jahre
- Garden Pool-Villa | 200 qm inkl. Garten | max. 3 Erw. bzw. 2 Erw. und 2 Kinder 0-11 Jahre | Pool mit Sonnendeck

Essen & Trinken
1 Restaurant, 1 Lounge

Freizeit & Unterhaltung
Swimmingpool, Spa, balinesische Abendunterhaltung, Ausflüge und Kurse | teilweise gegen Gebühr

Lage
Bali | Ubud | Ortsnähe. Entfernungen: Flughafen ca. 2 Stunden Fahrzeit, Stadtzentrum ca. 5 Fahrminuten (kostenloser Shuttle)

Ab-Preise in € pP | N				DPS0H1401
z.B. Juli	Code	Verpfl.	DZ	EZ
Valley-Suite	U1	ÜF	99	198
Garden Pool-Villa	Z2	ÜF	167	334



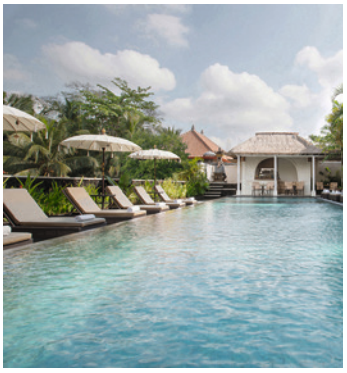
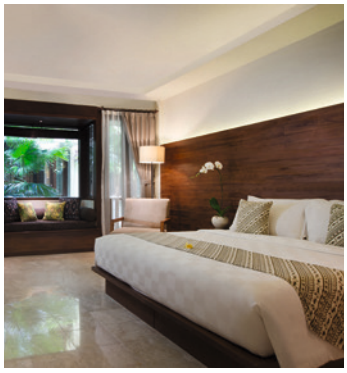

Wapa di Ume Resort & Spa

B BOUTIQUE

A very different Resort & Spa - Mit diesem Spruch begrüßt Sie das charmante Boutique Hotel, eingebettet in die üppigen Reisfelder Ubuds. Das Wapa di Ume ist eine Oase der Ruhe und Gelassenheit, unweit vom Zentrum entfernt.

Zimmer & Ausstattung
33 Zimmer und Villen verfügen über Bad mit Dusche, Badewanne, Klimaanlage, Telefon, Minibar, Kaffee-|Teekocher, Safe, Balkon|Terrasse

- Lanai-Zimmer (D1) | 42 qm | max. 3 Erw. bzw. 2 Erw. und 1 Kind 0-11 Jahre
- Di Ume-Suite (U1) | 60 qm | max. 3 Erw. bzw. 2 Erw. und 1 Kind 0-11 Jahre
- Pool-Villa (Z1) | 144 qm | max. 3 Erw. bzw. 2 Erw. und 1 Kind 0-11 Jahre |Garten mit Pool

Essen & Trinken: 2 Restaurants

Freizeit & Unterhaltung
2 Swimmingpools, Fitnessbereich, Spa, Yoga, Kochkurse, Ausflüge, gelegentliche Abendunterhaltung | teilweise gegen Gebühr

Lage
Bali | Ubud | Ortsnähe
Entfernungen: Flughafen ca. 90 Fahrminuten, Stadtzentrum ca. 15 Fahrminuten

Ab-Preise in € pP | N				DPS0H1402
z.B. Juni	Code	Verpfl.	DZ	EZ
Lanai-Zimmer	D1	ÜF	72	144
Pool-Villa	Z1	ÜF	122	244

Ubud Village Hotel

Das charmante Hotel liegt im Herzen des lebhaften Künstlerstädtchens Ubud und ist ein idealer Ausgangspunkt, um die umliegenden Sehenswürdigkeiten wie den berühmten Affenwald zu erkunden.

Zimmer & Ausstattung
62 Zimmer und Suiten verfügen über Bad mit Dusche, Badewanne, Klimaanlage, TV, Telefon, WiFi, Safe

- Deluxe-Zimmer (D1) | 38 qm | max. 3 Erw. bzw. 2 Erw.,1 Kind 0-5 Jahre und 1 Kind 0-11 Jahre
- Premier Deluxe-Zimmer (D2) | 40 qm | max. 3 Erw. bzw. 2 Erw.,1 Kind 0-5 Jahre und 1 Kind 0-11 Jahre | Balkon

Essen & Trinken: 3 Restaurants, 1 Bar

Freizeit & Unterhaltung
2 Swimmingpools mit einem Kinderbecken, Fitnessbereich, Spa, Yoga, Kochkurse | teilweise gegen Gebühr

Lage
Bali | Ubud | Stadtzentrum | Monkey Forest Road. Entfernungen: Flughafen ca. 75 Fahrminuten, Einkaufsmöglichkeiten & Restaurants 3 Gehminuten

Ab-Preise in € pP | N				DPS0H1403
z.B. Juni	Code	Verpfl.	DZ	EZ
Deluxe	D1	ÜF	47	94
Premier	D2	ÜF	52	104

Tagesaktuelle Bestpreise, weitere Zimmerkategorien und Specials auf Anfrage | Transferinformationen ab Seite 333.





Alam Jiwa

AUTHENTISCH

Das Alam Jiwa ist ein stilvolles Boutiquehotel in ruhiger Lage südlich von Ubud. Umgeben von tropischen Gärten, verbindet es balinesische Ästhetik mit persönlicher Atmosphäre und ist damit ein Rückzugsort für alle, die Natur, Ruhe und das authentische Bali schätzen.

Zimmer & Ausstattung
11 Zimmer, Suiten und Villen verfügen über Bad mit Außendusche, Badewanne, Klimaanlage, Ventilator, Minibar, Kaffee-|Teekocher, Sofabett, Balkon|Terrasse, Gartenblick

> Grand Deluxe-Zimmer (D1) | 61 qm | 3 Erw. bzw. 2 Erw. und 1 Kind 0-11 Jahre
> One Bedroom-Suite (U1) | 83 qm | 3 Erw. bzw. 2 Erw. und 1 Kind 0-11 Jahre

Essen & Trinken: 1 Restaurant

Freizeit & Unterhaltung
Swimmingpool, Spa & Yoga im Schwesternhotel Alam Shanti, Afternoon Tea, Ausflüge | teilweise gegen Gebühr

Lage
Ubud | Ortsnähe. Entfernungen:
Flughafen ca. 75 Fahrminuten, Monkey Forest ca. 15 Gehminuten, Einkaufsmöglichkeiten & Restaurants ca. 15 Gehminuten

Tischler Tipp: Diese authentische, kleine Oase ist sehr beliebt. Früh buchen lohnt sich!

Ab-Preise in € pP | N DPS0H1302

	Code	Verpfl.	DZ	EZ
Grand Deluxe	D1	ÜF	67	134
1BR Suite	U1	ÜF	77	154





Alam Indah

AUTHENTISCH

Das Alam Indah Hotel ist eine kleine, charmante Oase, die sich südlich von Ubud befindet. Eingebettet in üppige Gärten, Reisfelder und tropische Natur, verbindet das Boutiquehotel balinesische Architektur mit herzlicher Gastfreundschaft.

Zimmer & Ausstattung
14 Zimmer und Suiten verfügen über Bad mit Dusche, Badewanne, Klimaanlage, Ventilator, Balkon|Terrasse

> Deluxe Garden View-Zimmer (D1) | 32 qm | 3 Erw. bzw. 2 Erw. und 1 Kind 0-11 Jahre | Gartenblick
> Grand Deluxe Valley View-Zimmer (D2) | 39 qm | 3 Erw. bzw. 2 Erw. und 1 Kind 0-11 Jahre | Sofabett | Talblick

Essen & Trinken: 1 Restaurant

Freizeit & Unterhaltung
Swimmingpool, Spa & Yoga im Schwesternhotel Alam Shanti, Afternoon Tea, Ausflüge | teilweise gegen Gebühr

Lage
Ubud | Ortsnähe
Entfernungen: Flughafen ca. 75 Fahrminuten, Monkey Forest ca. 15 Gehminuten, Einkaufsmöglichkeiten & Restaurants ca. 15 Gehminuten

Tischler Tipp: Diese authentische, kleine Oase ist sehr beliebt. Früh buchen lohnt sich!

Ab-Preise in € pP | N DPS0H1303

	Code	Verpfl.	DZ	EZ
Deluxe	D1	ÜF	48	96
Grand Deluxe	D2	ÜF	62	124





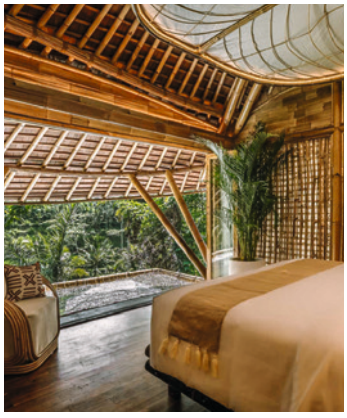

Bambootel Sawah View

D DESIGN

Das Bambootel Sawah View ist ein Boutique-Resort für alle, die Eleganz und eine echte Verbundenheit mit der Natur suchen. Das Refugium für Erwachsene liegt im Herzen der Insel und verbindet auf harmonische Weise Bambusarchitektur mit der Schönheit der umliegenden, weitläufigen Reisterrassen und der sanften, tropischen Hügelkulisse. Es ist ein charmanter Rückzugsort mit Blick ins Grüne und der ideale Ort, um Indonesien von seiner sanften, ursprünglichen Seite zu erleben.

Zimmer & Ausstattung
28 Suiten und Villen verfügen über Bad mit Dusche, Klimaanlage, TV, WiFi, Telefon, Minibar, Kaffee-|Teekocher, Safe

> Pool Access-Suite (U1) | 47 qm | max. 2 Erwachsene | Terrasse | direkter Poolzugang
> One Bedroom Sky-Villa (Z1) | 85 qm | max. 2 Erwachsene | Jacuzzi | erhöht gebaut | Balkon | Naturblick
> One Bedroom Pool-Villa (Z2) | 95 qm | max. 2 Erwachsene | separater Wohnraum | Garten mit privatem Pool

Weitere Zimmerkategorien (Deluxe Jacuzzi-Suite, Sawah View Pool-Villa, Two Bedroom Pool-Villa) auf Anfrage.

Essen & Trinken: 2 Restaurants, 1 Bar

Freizeit & Unterhaltung
Swimmingpool, Fitnessbereich, Spa, Yoga, verschiedene inkludierte und kostenpflichtige Aktivitäten | teilweise gegen Gebühr

Lage
Bali | Tampaksiring | Tallage
Entfernungen: Flughafen ca. 2 Stunden Fahrzeit, Tegallalang Reisterrassen ca. 20 Fahrminuten, Ubud ca. 40 Fahrminuten, keine Restaurants und Bars in der näheren Umgebung

Hinweis: Kinder ab 12 Jahren willkommen

Tischler Tipp
Inklusive sind tägliche Cocktails bei Sonnenuntergang, Morgenspaziergänge durch die Reisterrassen, kulturelle balinesische Aktivitäten, Yoga und Atemübungen sowie ein Shuttle bis Ubud.

Ab-Preise in € pro Person | Nacht inkl. Frühstück DPS0H1410

	Code	Nebensaison z.B. 06.01. - 30.06.	Hauptsaison z.B. 01.07. - 30.09.
Pool Access-Suite	U1	DZ 184 | EZ 368	DZ 202 | EZ 404
Pool-Villa	Z2	DZ 290 | EZ 580	DZ 308 | EZ 616

Tagesaktuelle Bestpreise, weitere Zimmerkategorien und Specials auf Anfrage | Transferinformationen ab Seite 333.



Balis verborgene Seiten

Norden mit Lovina, Pemuteran, Menjangan, Munduk: An der Nordküste Balis findet man Ruhe und Erholung. Die Strände von Lovina sind vom Lavasand schwarz gefärbt. Lovina ist ein guter Ausgangspunkt für Ausflüge in die frühere Hauptstadt Singaraja, für Delfinsafaris und Tauchausflüge in die westlich oder östlich gelegenen Tauchreviere. Pemuteran ist ein traumhaftes Fleckchen Erde: Im Hintergrund die Berge, umgeben von sattgrünen Feldern. Die schwarze Sandküste lädt zu Erkundungstouren am und auf dem Wasser ein und lockt mit einer beeindruckenden Unterwasserwelt. Der Meeresnationalpark Menjangan ist von hier aus leicht zu erreichen. Die kleine Insel Menjangan ist ein absolutes Highlight für Taucher. Sie ist nur 2 Kilometer lang, ca. 30 Bootsminuten von Bali entfernt und von Korallenriffen umgeben, die man bequem vom Strand aus erreichen kann, was das Gebiet auch für Schnorchler attraktiv macht. Munduk liegt im kühlen, grünen Bergland im Norden Balis und zählt zu den ruhigeren und ursprünglicheren Regionen der Insel. Umgeben von Kaffee- und Nelkenplantagen, Reisterrassen, Wasserfällen und kleinen Dörfern präsentiert sich die Landschaft hier besonders reizvoll.

Osten mit Candidasa, Kubu, Tembok, Sidemen und Westen mit Tabanan: Je weiter man an der Ostküste nach Norden kommt, desto dunkler wird der Sand an den Stränden. Die Strände sind an der Ostküste relativ schmal und der Badespaß hängt von den Gezeiten ab. Taucher schätzen die guten Unterwasserreviere. In Manggis befinden sich der Wasserpalast Tirtagangga, der Muttertempel Besakih und der höchste Vulkan Balis, der Agung. An der Küste liegt ein Schiffswrack der US-Armee aus dem Zweiten Weltkrieg. Candidasa bietet neben Erholung auch zahlreiche Tempel und Schreine. Die Ortschaft Sidemen liegt im Osten Balis, eingebettet in eine sanfte Hügellandschaft. Sie ist umgeben von Reisterrassen und kleinen Dörfern und bietet einen Blick auf den majestätischen Mount Agung. Die Region steht für ein ruhiges, ländliches Bali mit viel Natur, traditionellem Handwerk und einer authentischen Atmosphäre. Unser Produktmanager Sven erinnert es an Ubud vor 20 Jahren. Tabanan liegt im Westen Balis und zählt zu den grünsten Regionen der Insel. Weite Reisterrassen, kleine Dörfer, Tempel, Plantagen und stille Küstenabschnitte prägen ihre Landschaft.







The Menjangan ϔϔϔϔ

NATUR

Das abgelegene Menjangan ist ein ruhiger Rückzugsort inmitten der unberührten Natur des Westbali Nationalparks an der atemberaubenden Nordwestküste der Insel Bali. Mit 382 Hektar ist es das größte Resort innerhalb der Parkgrenzen und bietet Ihnen die Möglichkeit, der Natur nahe zu kommen und sich in einer ruhigen Umgebung zu entspannen. Ein Hotelminibus chauffiert Sie zwischen den beiden Bereichen Monsoon Lodge und Beach Villen.

Zimmer & Ausstattung
24 Zimmer und Villen verfügen über Bad mit Dusche, Klimaanlage, TV, WiFi, Telefon, Kaffee-|Teekocher, Minibar, Safe

> Monsoon Deluxe-Zimmer (D1) | 50 qm | max. 3 Erw. bzw. 2 Erw. und 1 Kind 0-11 Jahre | Pool- & Whirlpool-Lage
> Beach-Villa (Z1) | 100 qm | max. 3 Erw. bzw. 2 Erw. und 1 Kind 0-11 Jahre | Strandlage

Essen & Trinken: 2 Restaurants, 1 Lounge

Freizeit & Unterhaltung: Swimmingpool, Spa, Kajak, Schnorchelausflug, Reiten, Fahrradverleih, Tauchen | teilweise gegen Gebühr

Lage: Bali | Westbali Nationalpark | Sentigi | Strandlage. Entfernungen: Flughafen Denpasar ca. 4 Fahrstunden, Insel Menjangan ca. 30 Bootsminuten

Ab-Preise in € pP | N				DPSOH2415
z.B. Juni	Code	Verpfl.	DZ	EZ
Monsoon	D1	ÜF	59	118
Beach-Villa	Z1	ÜF	114	228





NusaBay Menjangan ϔϔϔϔ

NATUR

In diesem kleinen, charmanten Boutique-Resort, auf der atemberaubend schönen Halbinsel Prapat Agung im Westbali-Nationalpark, können Sie Natur und Wildlife hautnah erleben. Es ist ein idealer Rückzugsort für Ruhesuchende, Schnorchler und Taucher. Sie teilen sich den Garten mit wilden Rehen und Affen.

Zimmer & Ausstattung
17 Cottages und Villen verfügen über Bad mit Dusche, Klimaanlage, WiFi, Minibar, Kaffee-|Teekocher, Safe, Moskitonetz, Balkon

> Jungle Lanai-Cottage (D1) | 55 qm | max. 3 Erwachsene bzw. 2 Erw. und 1 Kind 0-4 Jahre und 1 Kind 0-12 Jahre | Gartenblick
> Ocean Lanai-Cottage (D2) | 55 qm | max. 3 Erwachsene bzw. 2 Erw. und 1 Kind 0-4 Jahre und 1 Kind 0-12 Jahre | Meerblick

Essen & Trinken: 1 Restaurant mit Bar

Freizeit & Unterhaltung
Swimmingpool, Spa, Bibliothek, Wanderungen, Radtouren, PADI-Tauchcenter, Schnorcheln, Kanu, Ausflüge | teilweise gegen Gebühr

Lage: Westbali-Nationalpark | Kotal Beach | Strandlage. Entfernungen: Hafen Labuan Lalang ca. 20 Bootsminuten, Flughafen Denpasar ca. 3.5 Fahrstunden

Tischler Tipp: Mit Rehen am Strand chillen! Schnorcheln und Kanufahren am Strand sind kostenlos.

Ab-Preise in € pP | N				DPSOH2417
z.B. Juni	Code	Verpfl.	DZ	EZ
Jungle Lanai	D1	ÜF	87	174
Ocean Lanai	D2	ÜF	102	204

Tagesaktuelle Bestpreise, weitere Zimmerkategorien und Specials auf Anfrage | Transferinformationen ab Seite 333.







Munduk Moding Plantation Nature Resort

Hoch in den grünen Bergen Nordbalis liegt das Munduk Moding Plantation Resort, eingebettet in eine weitläufige Kaffeeplantage. Umgeben von üppiger Natur, kühler Bergluft und weiten Ausblicken über die bewaldeten Hügel bis zur Küste, genießen Gäste hier eine besonders ruhige Atmosphäre, fernab der lebhaften Badeorte. Die stilvollen Suiten und Villen verbinden balinesische Gestaltung mit modernem Komfort, während die markanten Infinity-Pools zu entspannten Stunden mit eindrucksvollem Panorama einladen. Bei Plantagenführungen und Wanderungen erhalten Gäste Einblicke in den Kaffeeanbau und das ursprüngliche Leben im Norden Balis. Das Resort eignet sich ideal für Naturliebhaber, Ruhesuchende und anspruchsvolle Reisende, die Bali von seiner authentischen Seite erleben möchten.

Zimmer & Ausstattung
37 Suiten und Villen verfügen über Bad mit Dusche, Badewanne, Klimaanlage, TV, WiFi, Telefon, Kaffee-|Teekocher, Safe, Terrasse, Blick auf den Garten oder die üppigen Hügel und teilweise auf das Meer

- Luxury-Suite (D1) | 60qm | max. 3 Erw. bzw. 2 Erw. und 1 Kind 0-11 Jahre
- One Bedroom Villa mit Jacuzzi (Z1) | 95qm | max. 3 Erw. bzw. 2 Erw. und 1 Kind 0-11 Jahre | Außendusche | Jacuzzi
- One Bedromm Pool-Villa mit Jacuzzi (Z2) | 100qm | max. 3 Erw. bzw. 2 Erw. und 1 Kind 0-11 Jahre | Außendusche | Gazebo | privater Swimmingpool und Jacuzzi

Weitere Villen-Kategorien (Two Bedroom Pool-Villa mit Jacuzzi, Presidential-Suite) auf Anfrage.

Essen & Trinken
2 Restaurants
2 Bars

Freizeit & Unterhaltung
2 Infinitypools, 1 Jacuzzi, 2 Feuerstellen, Fitnessbereich, Spa, Sauna, Tennis, Fahrradverleih, Reiten, Bibliothek, Yoga, täglich wechselndes Aktivitätenprogramm | teilweise inbegriffen, teilweise gegen Gebühr

Lage
Bali | Munduk | Hanglage
Entfernungen: Flughafen und Süd-Bali ca. 2 Stunden Fahrzeit, Ubud ca. 90 Minuten Fahrzeit, Lovina ca. 40 Minuten Fahrzeit

Tischler Tipp
Ein wahres Paradies in den Hügeln von Balis Norden! Wir empfehlen einen Aufenthalt von mindestens zwei bis drei Nächten, um die Natur, den Ausblick und die Aktivitäten des Resorts genießen zu können.



Ab-Preise in € pro Person | Nacht inkl. Frühstück **DPSOH1409**

		Nebensaison	Hauptsaison
	Code	z.B. 01.11. - 19.12.	z.B. 01.07. - 31.08.
Luxury-Suite	D1	DZ 119 | EZ 238	DZ 192 | EZ 384
Villa mit Jacuzzi	Z1	DZ 177 | EZ 354	DZ 284 | EZ 568

Tagesaktuelle Bestpreise, weitere Zimmerkategorien und Specials auf Anfrage | Transferinformationen ab Seite 333.

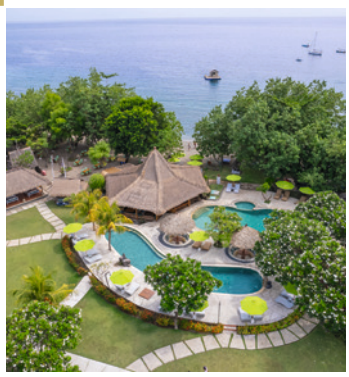



Taman Sari Resort ★★★★

B BOUTIQUE

Das Taman Sari Bali Resort & Spa liegt an der ruhigen Nordwestküste Balis, wo die Insel noch ursprünglich und gelassen ist. Umgeben von tropischen Gärten und mit Blick auf das Meer, liegt es in der Nähe des artenreichen Riffs der Insel Menjangan.

Zimmer & Ausstattung
75 Zimmer und Villen verfügen über Bad mit Dusche, Klimaanlage, TV, WiFi, Telefon, Minibar, Safe, Terrasse oder Balkon

- Studio (D1) | 16 qm | 3 Erw. bzw. 2 Erwachsene und 1 Kind 0-11 Jahre | Poolblick
- Deluxe Studio (U1) | 16 qm | 3 Erw. bzw. 2 Erwachsene und 1 Kind 0-11 Jahre | Gartenblick
- Grand Deluxe Bungalow (U2) | 20 qm | 3 Erw. bzw. 2 Erwachsene und 1 Kind 0-11 Jahre | Gartenblick | Strandnähe

Essen & Trinken: 1 Restaurant, 1 Bar

Freizeit & Unterhaltung
2 Swimmingpools, Spa, Karang PADI-Tauchzenter nebenan, Schnorcheln, Fahrradtouren, Kochkurse | teilweise gegen Gebühr

Lage
Bali | Pemuteran | Strandlage
Entfernungen: Flughafen ca. 3.5 Stunden Fahrzeit, Restaurants ca. 10 Gehminuten

Ab-Preise in € pP | N DPSOH2421

z.B. Juni	Code	Verpfl.	DZ	EZ
Studio	D1	ÜF	40	80
Grand Deluxe	U2	ÜF	58	116





Pondok Sari ★★★

B BOUTIQUE

Das Pondok Sari Beach Bungalow Resort ist bekannt für seinen tropischen Garten und seine traditionelle Architektur. Verbringen Sie entspannte Tage und genießen Sie den Charme der Anlage.

Zimmer & Ausstattung
40 Zimmer, auf verschiedene Bungalows verteilt, verfügen über halboffenes Bad mit Dusche, Klimaanlage, Moskitonetz, Minibar, WiFi, Safe, Terrasse

- Standard-Bungalow (D1) | max. 3 Erw. bzw. 2 Erw. und 1 Kind 0-11 Jahre
- Deluxe-Bungalow (B1) | max. 3 Erw. bzw. 2 Erw. und 1 Kind 0-11 Jahre | Ventilator | Badewanne

Essen & Trinken
1 Restaurant mit Bar

Freizeit & Unterhaltung
Swimmingpool mit Whirlpool, Spa, gelegentliche Abendveranstaltungen (z.B. balinesische Tanzvorführungen), Tauchen (Karang Divers) | teilweise gegen Gebühr

Lage
Bali | Pemuteran | Strandlage
Entfernungen: Flughafen ca. 3.5 Stunden Fahrzeit

Ab-Preise in € pP | N DPSOH2303

z.B. Juli	Code	Verpfl.	DZ	EZ
Standard	D1	ÜF	41	76
Deluxe	B1	ÜF	70	136



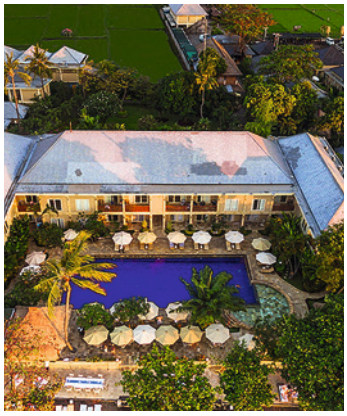



The Lovina ★★★★

FAMILIE

In einer der natürlichsten Regionen in Nord-Bali, umgeben von Beduguls atemberaubender Gebirgslandschaft und den Wassern der Balisee, befinden Sie sich hier im Herzen des Ortes Lovina. Die direkte Strandlage und der sehr zuvorkommende Service machen dieses Boutique-Hotel zu etwas ganz Besonderem.

Zimmer & Ausstattung
91 Studios, Suiten und Villen, eingebettet in eine wunderschöne Gartenlandschaft, verfügen über Bad mit Dusche, Klimaanlage, Ventilator, TV, Telefon, WiFi, Minibar, Kaffee-|Teekocher, Safe, Küchenzeile

- Deluxe-Studio (S1) | 32 qm | max, 3 Erw. bzw. 2 Erw. und 1 Kind 0-11 Jahre | Balkon oder Terrasse | Berg-|Reisfeldblick
- Deluxe-Suite (U1) | 64 qm | max, 3 Erw. bzw. 2 Erw. und 1 Kind 0-11 Jahre | Balkon oder Terrasse | Berg-|Reisfeldblick
- 1 Bedroom Beach-Suite (U2) | 68 qm | max, 3 Erw. bzw. 2 Erw. und 1 Kind 0-11 Jahre | Pool-|Meerblick
- 1 Bedroom Garden Pool Villa (Z1) | 92 qm | max, 3 Erw. bzw. 2 Erw. und 1 Kind 0-11 Jahre | Plunge-Pool im Innenhof

Essen & Trinken
2 Restaurants, 1 Sunset-Bar

Freizeit & Unterhaltung
2 Swimmingpools, Fitnessbereich, Yoga, Schnorcheln, Fahrrad-, SUP- und Kanuverleih, Tauchen, Angeln, Ausflüge, Delfinbeobachtung, Kids Club | teilweise gegen Gebühr

Lage
Bali | Lovina | Strandlage
Entfernungen: Flughafen ca. 3 Stunden Fahrzeit, Einkaufsmöglichkeiten & Restaurants ca. 5-10 Gehminuten

Tischler Tipp
Der Besitzer Rob wird sich mit Ihnen auf Schwäbisch unterhalten! Nicht-motorisierter Wassersport ist größtenteils kostenlos.

Ab-Preise in € pro Person | Nacht inkl. Frühstück DPSOH2406

	Code	Nebensaison z.B. 01.11. - 30.06.	Hauptsaison z.B. 01.07. - 30.09.
Deluxe-Studio	S1	DZ 55 | EZ 110	DZ 71 | EZ 142
Garten Pool-Villa	Z1	DZ 113 | EZ 226	DZ 129 | EZ 258

Tagesaktuelle Bestpreise, weitere Zimmerkategorien und Specials auf Anfrage | Transferinformationen ab Seite 333.




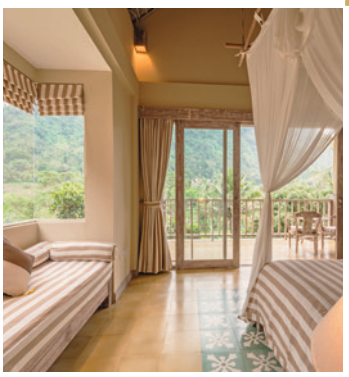

Siddhartha

An der Nordostküste Balis, in der kleinen Ortschaft Kubu, fernab vom Tourismus, liegt direkt am Meer das Siddhartha Oceanfront Resort & Spa. Durch die leichte Neigung des Geländes zum Meer hin haben fast alle Bungalows teilweise Meerblick.

Zimmer & Ausstattung
Die 32 freistehenden Bungalows und Villen verfügen über Bad mit Dusche, Klimaanlage, WiFi, Minibar, Teekocher, Safe, Terrasse

- Superior-Bungalow (B1) | 45 qm | max. 2 Pers.
- Deluxe-Bungalow (B2) | 55 qm | max.3 Pers.
- Oceanfront Deluxe-Bungalow (B3) | 65 qm | max. 3 Pers.| Meeresfront

Essen & Trinken
1 Restaurant mit Bar

Freizeit & Unterhaltung
Infinitypool, Fitnessbereich, Spa, Yoga, Tauchen, Schnorcheln, Billard, Tischtennis, Dart, Ausflüge | teilweise gegen Gebühr

Lage
Bali | Kubu | Felsenküste. Entfernungen: Flughafen ca. 3 Stunden Fahrzeit, Restaurants & Einkaufsmöglichkeiten ca. 10 Fahrminuten

Hinweis
Kinder sind ab 10 Jahren willkommen. Das Resort liegt direkt an der Küste mit Lavagestein, kein Sandstrand

Ab-Preise in € pP | N DPSOH2408

z.B. Juni	Code	Verpfl.	DZ	EZ
Superior	B1	ÜF	51	102
Oceanfront	B3	ÜF	87	174

Wapa di Ume Sidemen

Das Resort liegt inmitten der grünen Reisterrassen von Sidemen, eingebettet in eine ruhige, ursprüngliche Landschaft. Das stilvolle Resort verbindet traditionelle balinesische Architektur mit modernem Komfort und eröffnet weite Ausblicke auf Reisfelder, Flusstäler und die umliegenden Berge.

Zimmer & Ausstattung
21 Zimmer und Villen verfügen über Bad mit Dusche, Badewanne, Klimaanlage, Minibar, Kaffee-|Teekocher, Safe, Balkon|Terrasse

- Lanai-Zimmer (D1) | 58 qm | max. 3 Erw. bzw. 2 Erw. und 1 Kind 0-11 Jahre
- Di Ume-Suite (U1) | 61 qm | max. 3 Erw. bzw. 2 Erw. und 1 Kind 0-11 Jahre
- One Bedroom Pool-Villa (Z1) | 118 qm | max. 3 Erw. bzw. 2 Erw. und 1 Kind 0-11 Jahre | privater Swimmingpool

Essen & Trinken
1 Restaurant mit Lounge
1 Bar

Freizeit & Unterhaltung
2 Swimmingpools, Fitnessbereich, Spa, Yoga, Ausflüge | teilweise gegen Gebühr

Lage
Bali | Sidemen | Ortsnähe
Entfernungen: Flughafen ca. 2 Stunden Fahrzeit, Restaurants ca. 10 Gehminuten, Sanur ca. 90 Fahrminuten

Ab-Preise in € pP | N DPSOH1404

z.B. Juni	Code	Verpfl.	DZ	EZ
Lanai-Zimmer	D1	ÜF	104	208
Pool-Villa	Z1	ÜF	177	354






Puri Dajuma Terrace

Eingebettet in die grüne Landschaft Westbalis, verbindet das Puri Dajuma Terrace entspannte Zurückgezogenheit mit authentischem balinesischem Flair. Das charmante Resort liegt inmitten von Reisfeldern und tropischer Natur und bietet einen idealen Rückzugsort für Gäste, die Ruhe und persönliche Atmosphäre suchen.

Zimmer & Ausstattung
14 Zimmer und Villen verfügen über Bad mit Dusche, Klimaanlage, WiFi, Minibar, Kaffee-|Teekocher, Balkon|Terrasse

- Joglo-Zimmer (D1) | 40 qm | max. 3 Erw. bzw. 2 Erw. und 1 Kind bis 11 Jahre | Reisfeldblick
- Batukara Pool-Villa (Z1) | 108 qm | max. 5 Erw. bzw. 3 Erw. und 2 Kinder bis 11 Jahre | Garten mit privatem Pool | Balkon mit Meerblick

Essen & Trinken
1 Restaurant mit Bar

Freizeit & Unterhaltung
Swimmingpool, Fitnessbereich, Spa, Yoga, Ausflüge | teilweise gegen Gebühr

Lage
Bali | Tabanan | Pupuan | Hanglage
Entfernungen: Flughafen ca. 2 Stunden Fahrzeit, keine Restaurants in der näheren Umgebung

Ab-Preise in € pP | N DPSOH1417

z.B. Juni	Code	Verpfl.	DZ	EZ
Joglo-Zimmer	D1	ÜF	78	156
Pool-Villa	Z1	ÜF	244	488

Candi Beach Resort

Inmitten eines schönen Palmengartens direkt an der Bucht von Mendira liegt dieses wunderschöne Resort. Candidasa eignet sich besonders für Taucher und aktive Urlauber, die einen idealen Ausgangspunkt für Ausflüge in den Nordosten Balis suchen.

Zimmer & Ausstattung
84 Zimmer und Villen verfügen über Bad mit Dusche, Klimaanlage, TV, Telefon, WiFi, Minibar, Kaffee-|Teekocher, Safe, Balkon|Terrasse

- Deluxe Garden-Zimmer (D1) | 39 qm | 4 Sterne | max. 2 Erw. und 1 Kind 0-2 Jahre und 1 Kind 0-11 Jahre | in zweistöckigen Gebäuden
- Luxury Ocean View-Suite (U1) | 70 qm | 5 Sterne | max. 3 Erw. bzw. 2 Erw. und 1 Kind 0-11 Jahre | oberhalb des Ocean Terrace Restaurants
- Luxury Pool-Villa (Z1) | 265 qm | 5 Sterne | max. 4 Erw. bzw. 2 Erw. und 2 Kinder 0-11 Jahre | privater Garten mit Gazebo | Pool

Essen & Trinken
3 Restaurants, Bar, Poolbar

Freizeit & Unterhaltung
3 Swimmingpools, Spa, Tennis, Fahrradverleih, Kochkurse, Joggingpfad, Tauchen und Schnorcheln | teilweise gegen Gebühr

Lage
Bali | Candidasa | Strandlage. Entfernungen: Flughafen ca. 2 Stunden Fahrzeit, Einkaufsmöglichkeiten & Restaurants ca. 5 Gehminuten

Ab-Preise in € pP | N DPSOH2409

z.B. Juni	Code	Verpfl.	DZ	EZ
Deluxe	D1	ÜF	81	162
Pool-Villa	Z1	ÜF	225	450

Tagesaktuelle Bestpreise, weitere Zimmerkategorien und Specials auf Anfrage | Transferinformationen ab Seite 333.



Lombok, Gili Inseln, Nusa Lembongan & Nusa Penida

Lombok ist für viele Besucher Indonesiens noch ein Geheimtipp, der vor allem von Ruhe- und Erholungssuchenden bevorzugt wird. Die kleine Schwester Balis fasziniert vor allem durch ihre landschaftliche Schönheit und unberührte Natur. Die Ureinwohner, die Sasak, haben im Laufe der Jahrhunderte ganz eigene Traditionen und Bräuche entwickelt.

Vor der Küste Lomboks liegen zahlreiche kleine Inseln. Am bekanntesten sind die Gilis. Die Gruppe besteht aus den drei Sandinseln **Gili Air, Gili Meno** und **Gili Trawangan**. Auf den Inseln gibt es weder asphaltierte Straßen noch motorisierte Fahrzeuge. Die wichtigsten Fortbewegungsmittel sind Pferdekarren oder lokale Boote. Trawangan ist die größte der drei Inseln. Wer das Nachtleben sucht, ist hier richtig. Meno und Air sind ruhiger. Alle drei sind ideal zum Schnorcheln und Tauchen.

Nusa Penida ist der neue Tipp unter Bali-Reisenden. Hier findet man atemberaubende Naturschönheiten und Klippen. Die touristische Infrastruktur befindet sich im Aufbau, daher ist das Straßennetz teilweise noch nicht gut ausgebaut.

Die kleine Insel **Nusa Lembongang** liegt vor Nusa Penida, nur ca. 12 km von Bali entfernt. Lange nur als Tagesausflug beliebt, schätzen immer mehr Besucher die Insel mit ihrer guten Tauch- und Schnorchelplätzen auch für einen längeren Aufenthalt.

Alle Inseln sind mit Fähren oder Speedbooten von Süd-Bali oder über Lombok erreichbar.

Nyepi Laut – der Tag der Meeresstille Nyepi Laut ist ein traditioneller Tag der Stille auf dem Meer, der vor allem auf den Inseln Nusa Penida, Nusa Lembongan und Nusa Ceningan begangen wird. An diesem Tag, der in der Regel im September oder Oktober stattfindet, ruht das gesamte Leben auf und am Wasser: Es fahren keine Boote, es finden keine Transfers zwischen den Inseln statt und auch Aktivitäten wie Schnorcheln, Tauchen oder Fischen werden ausgesetzt. Das Baden im Swimmingpool ist weiterhin möglich.





Nord-Lombok

Ganztägig
Privattour, deutschsprachig
Beginn: Täglich, ab | bis Hotel Senggigi

Die Fahrt in den Norden Lomboks führt über den Pusuk Pass mit Panoramablick auf die Gili-Inseln. An der Nordküste Lomboks halten Sie am Sendang Gile Wasserfall, wo Sie auch Ihr Mittagessen einnehmen. In den traditionellen Dörfern Sembalun Lawang und Bumbung haben Sie die Möglichkeit, das Leben der Sasak kennen zu lernen. Auf dem Rückweg machen Sie Halt im alten Tempel- und Palastbezirk Narmada. Mittagessen inklusive.

Tourdauer: ca. 07.00 - 16.00 Uhr

Ab-Preise in € pro Person

	Code	2 Pers.	4 Pers.
Privat	LOPOE10PF	91	72



Lombok Aktiv

Ganztägig
Privattour, deutschsprachig
Beginn: Täglich, ab | bis Hotel Senggigi

Im etwas kühleren Hochland wandern (ca. 7km | 4-5h | leicht-mittelschwer) Sie durch das ländliche Lombok, vorbei an Mahagonibäumen, Nelkenplantagen und einem Wald mit wilden schwarzen Affen. Sie besuchen die Dörfer Tete Batu und Loyok und bestaunen beeindruckende Wasserfälle und den Lingsar Tempel. In Taman Narmada erfahren Sie im Gespräch mit Einheimischen mehr über die Kultur Lomboks. Hinweis: Beim Besuch heiliger Stätten müssen Knie und Schultern bedeckt sein. Mittagessen inklusive.

Tourdauer: ca. 08.00 - 17.00 Uhr

Ab-Preise in € pro Person

	Code	2 Pers.	4 Pers.
Privat	LOPOE11PF	78	64

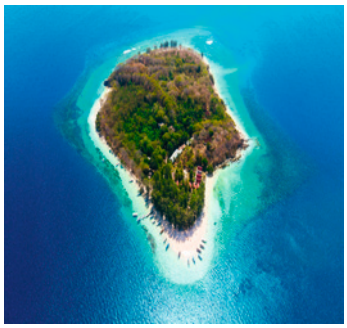

Gili Nanggu

Ganztägig
Privattour, deutschsprachig
Beginn: Täglich, ab | bis Hotel Senggigi

Bevor Sie nach Gili Nanggu aufbrechen, besuchen Sie den Morgenmarkt von Kediri und machen Halt im Sasak-Dorf Banyumulek. Außerdem besuchen Sie einen Hindu-Tempel mit vielen Affen am Fuße des heiligen Berges Pensong. Das Ziel der Reise ist ein wahres Paradies: Die winzige Insel Gili Nanggu! Kristallklares Wasser und einsame, weiße Strände säumen die Insel, die man mit einem traditionellen Auslegerboot in etwa 30 Minuten erreicht. Hier gibt es Gelegenheit zum Schwimmen und Entspannen. Mittagessen inklusive.

Tourdauer: ca. 08.00 - 16.00 Uhr

Ab-Preise in € pro Person

	Code	2 Pers.	4 Pers.
Privat	LOPOE12PF	94	72



Die 3 Gilis

Ganztägig
Privattour, deutschsprachig
Beginn: Täglich, ab | bis Hotel Senggigi

Diese Ganztagestour verbindet Kultur und Natur: Zunächst besuchen Sie den eindrucksvoll auf einem Felsvorsprung gelegenen Batu-Bolong-Tempel. Anschließend entdecken Sie beim Schnorcheln und Schwimmen die drei Gili-Inseln Trawangan, Meno und Air mit ihren weißen Sandstränden, farbenprächtigen Riffen, einem Schiffswrack und den bekannten Unterwasserstatuen.

Tourdauer: ca. 08.00 - 16.00 Uhr

Ab-Preise in € pro Person

	Code	2 Pers.	4 Pers.
Privat	LOPOE14PF	115	85

Tagesaktuelle Bestpreise und Preise weitere Personen auf Anfrage. Obligatorische oder saisonale Zuschläge möglich.

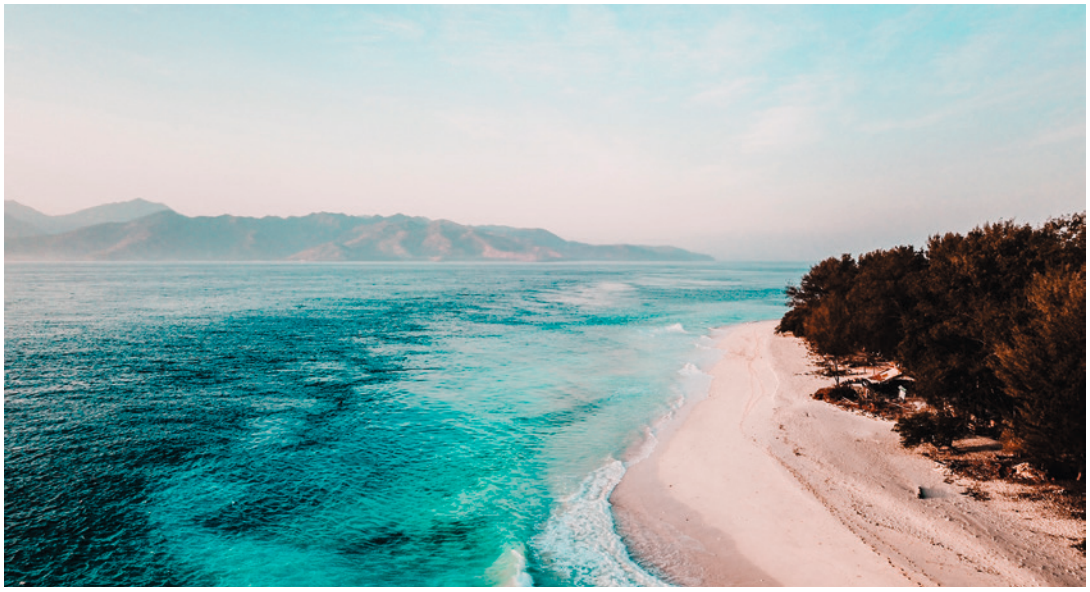

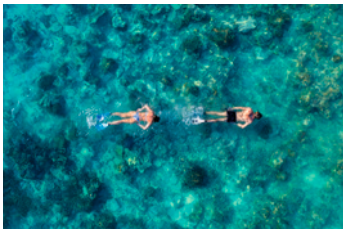





HÖHEPUNKTE



- Atemberaubende Küste und Strandspaziergänge in Senggigi
- Die wunderschöne Unterwasserwelt von Gili Meno
- Naturpools und dramatische Klippen von Nusa Penida

Inselhüpfen rund um Bali

PRIVAT

7 Tage | 6 Nächte • ab | bis Süd-Bali

Neben der bekannten Insel Lombok und den Gili Inseln, erwartet Sie auch ein neues Inselziel, Nusa Penida, das nur darauf wartet, von Ihnen entdeckt zu werden. Diese Reise lässt Ihnen alle Freiheiten, um Ihren Tagesablauf individuell gestalten zu können, da lediglich die Transferleistungen sowie Hotelübernachtungen inkludiert sind.

1. Tag: Süd-Bali - Lombok
Transfer vom Hotel im Süden Balis zum Hafen, Schnellboot (ca. 2h) nach Lombok, Transfer nach Senggigi, Rest des Tages zur freien Verfügung

2. Tag: Lombok | F
Strandtag an der Küste von Senggigi, Palmen und grüne Berge soweit das Auge reicht, Zeit zur freien Verfügung

3. Tag: Lombok - Gili Meno | F
Transfer zum Hafen, Schnellboot nach Gili Meno (ca. 45min), kurzer Transfer zum Hotel, Rest des Tages zur freien Verfügung

4. Tag: Gili Meno | F
Kristallklares türkisfarbenes Wasser, weiße Sandstrände, Schnorcheln oder Inselrundfahrt (optional vor Ort, gegen Aufpreis)

5. Tag: Gili Meno - Nusa Penida | F
Pferdekutsche zum Hafen, kleines Boot zum größeren Schnellboot, Überfahrt nach Nusa Penida (ca. 4h), Transfer zum Hotel

6. Tag: Nusa Penida | F
Dramatische Klippen, türkisfarbenes Wasser, ein weiterer Tag im Paradies zur freien Verfügung. Optionale Tour (gegen Aufpreis, inkl. Mittagessen):Broken Beach, Angel Billabong und Aussichtspunkt am Kelingking Beach, Schnorcheln bei Gamat Bay und Wall Point, Entspannung an einem weißen Sandstrand

7. Tag: Nusa Penida - Süd-Bali | F
Überfahrt mit dem Speedboot nach Sanur auf Bali, Transfer in Ihr Anschluss Hotel

Programmänderungen vorbehalten

Leistungspaket
- Rundreise und Mahlzeiten lt. Programm
- Unterkunft in ausgewählten Hotels
- Beförderung in klimatisierten Fahrzeugen (Tag 1 und Tag 7, privat, deutsch sprechende Reiseleitung), Bootstransfers (Gruppe, ohne Reiseleitung)

Privattour, ohne Reiseleitung
Beginn: Täglich

Hinweise
Die Abfahrtszeiten der Schnellboote und Fähren können sich jederzeit ändern. Oft gibt es unterwegs Zwischenstopps oder es muss umgestiegen werden. Pro Person sind maximal 2 Gepäckstücke erlaubt. Optionaler Ausflug Tag 6, Nusa Penida: ab € 155 pro Pers. bei 2 Pers.

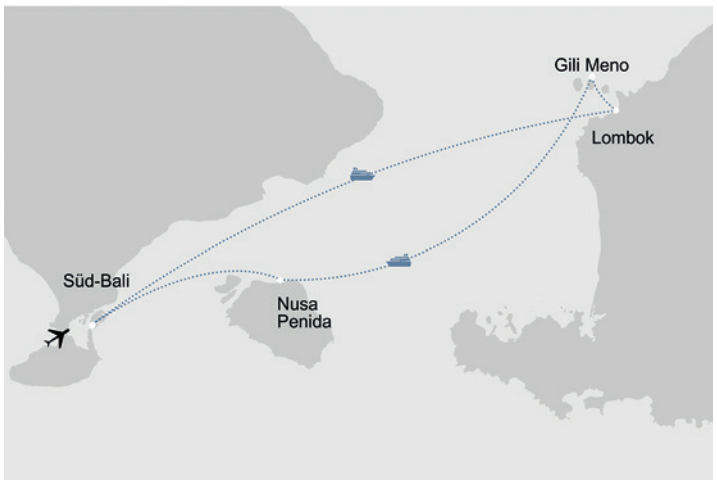

Sie übernachten in folgenden oder ähnlichen Hotels

Ort	Nächte	Standard	Deluxe
Lombok	2	Puri Mas Beach Resort	Sudamala Resort, Senggigi
Gili Meno	2	Mahamaya Resort	BASK Gili Meno
Nusa Penida	2	The Sankara Beach Resort	MAUA Nusa Penida

Ab-Preise in € pro Person im Doppelzimmer **DPS5R1002**

Kategorie	Code	Privattour bei 2 Personen	Privattour bei 4 Personen
Standard	D201	944	915
Deluxe	D202	1240	1205

Tagesaktuelle Bestpreise und Preise weitere Personen auf Anfrage. Obligatorische oder saisonale Zuschläge möglich.









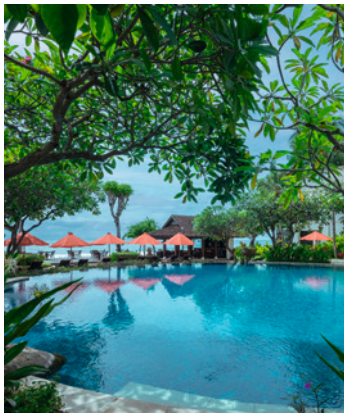



The Oberoi Beach Resort Lombok

B BOUTIQUE

The Oberoi Beach Resort Lombok zählt zu den stilvollsten Rückzugsorten der Insel. Es verbindet indonesische Eleganz mit der besonderen Ruhe eines weitläufigen tropischen Gartens. Direkt am Medana Beach gelegen, bietet das Resort traumhafte Ausblicke auf das Meer und die vorgelagerten Gili-Inseln. Großzügige Pavillons und Villen, ein exzellenter Service und eine entspannte Atmosphäre machen den Aufenthalt zu einem besonderen Erlebnis für anspruchsvolle Gäste. Es ist der ideale Ort, um Lombok ganz entspannt, persönlich und mit viel Raum für Genuss zu entdecken.

Zimmer & Ausstattung
50 Zimmer und Villen verfügen über Bad mit Dusche und Badewanne, Klimaanlage, TV, Telefon, WiFi, Minibar, Kaffee-|Teekocher, Safe, Terrasse

- Luxury Garden View-Pavilion (D1) | 90 qm | max. 2 Erw. und 2 Kinder 0-12 Jahre Gartenblick
- Luxury Ocean View-Pavilion (D2) | 90 qm | max. 2 Erw. und 2 Kinder 0-12 Jahre | Meerblick
- Luxury Ocean View Pool-Villa (Z1) | 255 qm | max. 2 Erw. und 2 Kinder 0-12 Jahre | Meerblick | Lilienteich & privater Pool 8m

Weitere Zimmerkategorien (Luxury Pool View-Pavilion, Luxury Garden View-Villa, Luxury Garden View Pool-Villa, Luxury Two Bedroom Ocean View Pool-Villa) auf Anfrage

Essen & Trinken: 2 Restaurants, 1 Bar

Freizeit & Unterhaltung
Swimmingpool, Fitnessbereich, Spa, Schnorcheln, Kajaken, Stand-up-Paddling, Tauchen, Reiten | teilweise gegen Gebühr

Lage: Nord-Lombok | Medana Beach | Strandlage. Entfernungen: Flughafen ca. 90 Fahrminuten, Sengiggi ca. 45 Fahrminuten, Restaurants ca. 5 Gehminuten

Hinweis: Der Strand fällt flach ab, das Schwimmen im Meer ist durch die Steine und das Riff eingeschränkt. Vom Strand aus führt ein Steg zur Plattform im Meer, wo man schwimmen und schnorcheln kann.

Ab-Preise in € pro Person | Nacht inkl. Frühstück LOPOH2500

	Code	Nebensaison z.B. 04.01. - 25.03.	Hauptsaison z.B. 01.07. - 31.08.
Garden View-Pavilion	D1	DZ 133 | EZ 266	DZ 150 | EZ 300
View Pool-Villa	Z1	DZ 283 | EZ 566	DZ 337 | EZ 674

Sudamala Resort, Senggigi

B BOUTIQUE

Am Strand von Senggigi liegt dieses charmante Hotel, eingebettet in eine gepflegte Gartenanlage mit schön angelegtem Swimmingpool. Durch den persönlichen und zuvorkommenden Service und die direkte Strandlage ist das Sudamala Senggigi der ideale Ort für alle, die die familiäre Atmosphäre eines kleinen Hotels suchen, um Lombok und seine Naturschönheiten kennenzulernen.

Zimmer & Ausstattung
35 Suiten und Villen verfügen über Bad mit Dusche, Klimaanlage, TV, Telefon, WiFi, Minibar, Kaffee-|Teekocher, Safe, Balkon|Terrasse

- Lingsar-Garden-Suite (U1) | 50 qm | max. 3 Erw. bzw. 2 Erw. und 1 Kinder 0-9 Jahre | in zweistöckingen Gebäuden in der Gartenanlage verteilt
- Narmada Panoramic-Suite (U2) | 60 qm | max. 3 Erw. bzw. 2 Erw. und 1 Kinder 0-9 Jahre | eingeschränkter Meerblick aus der zweiten Strandreihe
- Narmada Sunset-Suite (U3) | 60 qm | max. 3 Erw. bzw. 2 Erw. und 1 Kinder 0-9 Jahre | Meerblick aus der zweiten Strandreihe
- Suranadi 1 Bedroom Pool-Villa (Z1) | 120 qm | max. 3 Erw. bzw. 2 Erw. und 1 Kinder 0-9 Jahre |eigener Garten mit Pool

Essen & Trinken
1 Restaurant
1 Bar

Freizeit & Unterhaltung
Swimmingpool, Spa, Yoga, Ausflüge, Perlenfarm, Kurse, Tauchen | teilweise gegen Gebühr

Lage
Lombok | Senggigi | Strandlage
Entfernungen: Flughafen ca. 75 Fahrminuten, Ortszentrum 20 Gehminuten, Restaurants ca. 5 Gehminuten, Sire Beach Lombok Golfplatz ca. 30 Fahrminuten

Hinweis
Der Senggigi Strand ist feinsandig, jedoch befinden sich im Wasser scharfe Korallenteile. Wir empfehlen Badesandalen.

Ab-Preise in € pro Person | Nacht inkl. Frühstück LOPOH2400

	Code	Nebensaison z.B. 06.01. - 30.04.	Hauptsaison z.B. 15.07. - 31.08.
Lingsar-Suite	U1	DZ 71 | EZ 142	DZ 95 | EZ 190
Narmada Sunset-Suite	U3	DZ 106 | EZ 212	DZ 130 | EZ 260

Tagesaktuelle Bestpreise, weitere Zimmerkategorien und Specials auf Anfrage | Transferinformationen ab Seite 333.











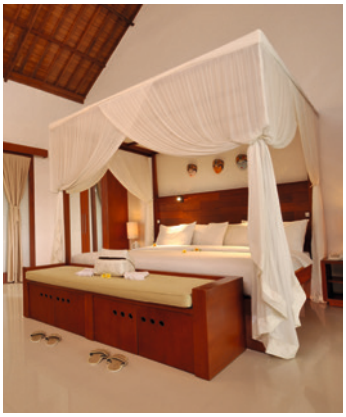

Qunci Boutique Hotel & Villas

B BOUTIQUE

Der Qunci Komplex, bestehend aus dem Qunci Hotel, den Pool Villas und den Luxury Villas, verbindet moderne Architektur mit lokalen Elementen und hochwertigen Materialien. Die verschiedenen Einrichtungen liegen in fußläufiger Entfernung zueinander und können von allen Gästen genutzt werden.

Zimmer & Ausstattung
78 Zimmer und Villen verfügen über ein halboffenes Bad mit Regendusche, Klimaanlage, TV, Telefon, Minibar, Balkon|Terrasse

- Garden View-Zimmer (D1) | 55 qm | max. 3 Erw. bzw. 2 Erw. und 1 Kind 0-11 Jahre | alleinstehende Bungalows | Gartenblick
- Ocean View-Zimmer (D2) | 55 qm | max. 3 Erw. bzw. 2 Erw. und 1 Kind 0-11 Jahre | in zweistöckigen Gebäuden | Meerblick

Weitere Zimmerkategorien (1 Bedroom with Pool, 2 Bedroom with Pool, Qumbang Villa, Qunang Villa, Qusia Villa) auf Anfrage

Essen & Trinken
3 Restaurants
1 Bar

Freizeit & Unterhaltung
3 Swimmingpools, einer davon Adults-Only, Spa, Ausflüge | teilweise gegen Gebühr

Lage
Lombok | Senggigi | Strandlage
Entfernungen: Flughafen ca. 75 Fahrminuten, Ortszentrum 20 Gehminuten, Restaurants ca. 5 Gehminuten, Sire Beach Lombok Golfplatz ca. 30 Fahrminuten

Hinweis
Der Senggigi Strand ist feinsandig, jedoch befinden sich im Wasser scharfe Korallenteile. Wir empfehlen Badesandalen.

Ab-Preise in € pro Person | Nacht inkl. Frühstück LOPOH2402

	Code	Nebensaison z.B. 06.01. - 30.06.	Hauptsaison z.B. 01.07. - 15.09.
Garden View-Zimmer	D1	DZ 74 | EZ 148	DZ 103 | EZ 206
Ocean View-Zimmer	D2	DZ 104 | EZ 208	DZ 133 | EZ 266

Puri Mas Beach Resort

B BOUTIQUE

Einst als Familienresidenz erbaut, empfängt das Puri Mas Beach Resort heute Gäste aus aller Welt. Die kleine Anlage mit typisch balinesischem Charme liegt direkt am Strand und garantiert einen perfekten Erholungsurlaub auf Lombok.

Zimmer & Ausstattung
45 Zimmer und Villen verfügen über Bad mit Außendusche, Klimaanlage, Telefon, WiFi, Minibar, Safe, Balkon|Terrasse

- Quirky Garden-Zimmer (D1) | 40 qm | max. 3 Erw. bzw. 2 Erw. und 1 Kind 0-11 Jahre | Gartenblick
- Classic Queen-Zimmer (D2) | 56 qm | max. 3 Erw. bzw. 2 Erw. und 1 Kind 0-11 Jahre | seitlicher Meerblick

Weitere Zimmerkategorien (Jacuzzi Villa mit Plunge-Pool, Royal Suite Ocean View, Romantic Pool-Villa, 2, 3 und 4 Bedroom-Villen) auf Anfrage

Essen & Trinken
1 Restaurant mit Bar

Freizeit & Unterhaltung
Infinitypool, Fitnessbereich, Tauchen, Schnorcheln, Ausflüge | teilweise gegen Gebühr

Lage
Lombok | Senggigi | Strandlage
Entfernungen: Flughafen ca. 75 Fahrminuten, Ortszentrum ca. 10 Fahrminuten, Restaurants ca. 10 Gehminuten

Hinweis
Der Senggigi Strand ist feinsandig, jedoch befinden sich im Wasser scharfe Korallenteile. Wir empfehlen Badesandalen.

Ab-Preise in € pro Person | Nacht inkl. Frühstück LOPOH2401

	Code	Nebensaison z.B. 16.01. - 30.06.	Hauptsaison z.B. 01.07. - 31.08.
Quirky Garden-Zimmer	D1	DZ 43 | EZ 76	DZ 55 | EZ 100
Classic Queen-Zimmer	D2	DZ 59 | EZ 106	DZ 71 | EZ 130

Tagesaktuelle Bestpreise, weitere Zimmerkategorien und Specials auf Anfrage | Transferinformationen ab Seite 333.






MĀUA Nusa Penida

Das wunderschöne, moderne und stilvolle Resort liegt inmitten von Wäldern in den Hügeln von Nusa Penida. Gäste, die eine gediegene, ruhige Atmosphäre mit atemberaubendem Ausblick auf den Ozean schätzen, werden sich hier wohlfühlen. Das beste Resort der Insel ist perfekt für erholsame Inseltage geeignet.

Zimmer & Ausstattung
45 Zimmer, Suiten und Villen verfügen über Bad mit Dusche, Klimaanlage, TV, WiFi, Minibar, Kaffee-|Teekocher, Safe

- Deluxe Balcony Valley View-Zimmer (U1) | 47 qm | 2 Erw. | Balkon | Talblick
- One Bedroom Deluxe Sea View Pool-Villa (Z2) | 94 qm | 2 Erw. und 1 Kind 0-11 Jahre | Garten mit Pool | Blick in die Gamat Bucht

Essen & Trinken: 1 Restaurant, 1 Bar

Freizeit & Unterhaltung
Swimmingpool, Fitnessbereich, Spa, Yoga, Bibliothek, Kochkurse, Ausflüge | teilweise gegen Gebühr

Lage
Nusa Pendia | Gamat Bay | Hanglage
Entfernungen: Hafen Sanur auf Bali - Hafen Penida ca. 45 Bootsminuten, Hafen Penida - Hotel ca. 30 Fahrminuten, keine Restaurants in Gehdistanz, Strand ca. 10 Fahrminuten

Ab-Preise in € pP | N				DPSOH2510
z.B. Juni	Code	Verpfl.	DZ	EZ
Deluxe Balcony	U1	ÜF	110	220
Deluxe Pool-Villa	Z2	ÜF	188	376

The Sankara Resort

Das Sankara Beach Resort bietet einen perfekten Rückzugsort an der wunderschönen Küste von Nusa Penida. Hier können Sie atemberaubende Sonnenaufgänge und -untergänge erleben. Entdecken Sie die Juwelen der Insel, nehmen Sie an aufregenden Wasseraktivitäten teil oder entspannen Sie sich am schönen Pool mit Blick auf das Meer.

Zimmer & Ausstattung
15 Zimmer und Suiten verfügen über Bad mit Dusche, Klimaanlage, TV, Telefon, WiFi, Minibar, Kaffee-|Teekocher, Safe, Yogamatten, Terrasse

- Deluxe Ocean Front-Zimmer (D1) | 42 qm | max. 3 Erw. bzw. 2 Erw. 1 Kind 0-5 Jahre und 1 Kind 0-11 Jahre
- Ocean Front-Suite (U1) | 42 qm | max. 3 Erw. bzw. 2 Erw. 1 Kind 0-5 Jahre und 1 Kind 0-11 Jahre | Badewanne | Ventilator | Sofa

Essen & Trinken
1 Restaurant, 1 Poolbar

Freizeit & Unterhaltung
Swimmingpool, Schnorcheln

Lage
Nusa Penida | Desa Ped | Strandlage
Entfernungen: Sanur Hafen auf Bali - Hafen Penida ca. 45 Bootsminuten, Hafen Penida - Hotel ca. 20 Bootsminuten, Restaurants ca. 7-15 Gehminuten

Ab-Preise in € pP | N				DPSOH2414
z.B. Juni	Code	Verpfl.	DZ	EZ
Deluxe	D1	ÜF	101	202
Suite	U1	ÜF	127	254

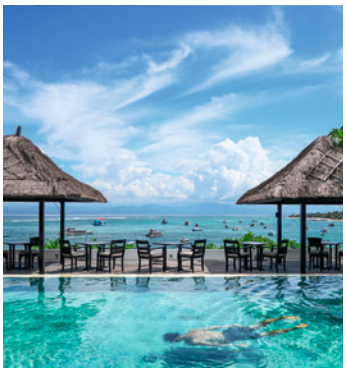




Batu Karang Resort & Spa Lembongan

Das an einen Hang gebaute Batu Karang Lembongan Resort & Spa bietet phänomenale Ausblicke auf das Meer, nach Bali und auf die Silhouette des Mount Agung. Hier finden Sie Entspannung in stimmungsvollem und trendigem Ambiente

Zimmer & Ausstattung
38 Zimmer und Villen verfügen über Bad mit Außendusche, Klimaanlage, Deckenventilator, TV, Telefon, WiFi, Minibar, Kaffee-|Teekocher, Safe

- Doppelbettzimmer (D2) | 45 qm | max. 2 Personen | Balkon | Bali- und Vulkan Agung-Blick
- One Bedroom Villa (Z1) | 73 qm | max. 3 Erw. bzw. 2 Erw. und 1 Kind 0-11 Jahre | Balkon | Bali- und Vulkan Agung-Blick

Essen & Trinken
1 Restaurant, 3 Bars

Freizeit & Unterhaltung
3 Swimmingpools, Fitnessbereich, Spa, Ausflüge | teilweise gegen Gebühr

Lage
Nusa Lembongan | Nähe Jungutbatu Strand | Hanglage. Entfernungen: Sanur Hafen auf Bali ca. 30 Bootsminuten, Strand ca. 5-7 Gehminuten, Restaurants 5-10 Gehminuten

Ab-Preise in € pP | N				DPSOH2419
z.B. Juli	Code	Verpfl.	DZ	EZ
Doppelzimmer	D1	ÜF	125	250
Villa	Z1	ÜF	138	276

Lembongan Beach Club & Resort

Dieses trendige Resort mit direkter Strandlage auf der paradiesischen Insel Nusa Lembongan ist das ideale Hotel für Pärchen oder Junggebliebene. Mit seinem großen Freizeitangebot, seiner entspannten Atmosphäre und den luxuriösen Villen lässt das Hotel keine Wünsche offen.

Zimmer & Ausstattung
44 Zimmer und Villen verfügen über Bad mit Dusche, Klimaanlage, TV, Küchenzeile, Minibar, Kaffee-|Teekocher, Safe, Terrasse, WiFi im öffentlichen Bereich des Hotels

- Garten-Villa (Z1) | 65 qm | max. 3 Erw. bzw. 2 Erw. und 1 Kind 0-11 Jahre
- Pool-Villa (Z2) | 69 qm | max. 3 Erw. bzw. 2 Erw. und 1 Kind 0-11 Jahre | Pool ca. 2.5m x 5m mit Sonnenliegen

Essen & Trinken
1 Restaurant
1 Beach Club mit Bar

Freizeit & Unterhaltung
Swimmingpool, Spa, Schnorcheln, Angeln, Ausflüge | teilweise gegen Gebühr

Lage: Nusa Lembongan | Jungut Batu Strand | Strandlage. Entfernungen: Sanur Hafen auf Bali ca. 30 Bootsminuten, Restaurants 5-10 Gehminuten

Ab-Preise in € pP | N				DPSOH2413
z.B. Juni	Code	Verpfl.	DZ	EZ
Garten-Villa	Z1	ÜF	105	210
Pool-Villa	Z2	ÜF	115	230

Tagesaktuelle Bestpreise, weitere Zimmerkategorien und Specials auf Anfrage | Transferinformationen ab Seite 333.




Vila Ombak

Auf der malerischen Insel Gili Trawangan liegt dieses charmante Resort im traditionellen Stil. Gäste, die Strandleben und Abwechslung suchen, sind hier genau richtig.

Zimmer & Ausstattung
203 Zimmer verfügen über Bad mit Dusche, Klimaanlage, TV, Telefon, WiFi, Minibar, Kaffee-|Teekocher, Safe, Terrasse

- Lumbung-Hut (B1) | 76 qm | max. 2 Erw. | Bungalow | Schlafzimmer unter dem Dach | Veranda & Außenbad im Erdgeschoss
- Deluxe Ombak-Zimmer (D1) | 62 qm | max. 3 Erw. bzw. 2 Erw. und 2 Kinder 0-11 Jahre | im Hauptgebäude
- Deluxe Family-Bungalow (B2) | 62 qm | max. 3 Erw. bzw. 2 Erw. und 2 Kinder 0-11 Jahre | Doppelhaushälfte

Essen & Trinken
3 Restaurants, 2 Poolbars, 1 Beach Lounge

Freizeit & Unterhaltung
2 Swimmingpools, Spa, Tauchen, Schnorcheln, Ausflüge | teilweise gegen Gebühr

Lage
Gili Trawangan | Strandlage
Entfernungen: Pier Trawangan ca. 5 Gehminuten, Flughafen Lombok ca. 2 Stunden (Land-|Bootstransfer), Hafen Padang Bai auf Bali ca. 90 Bootsminuten

Ab-Preise in € pP | N LOPOH2300

z.B. Juni	Code	Verpfl.	DZ	EZ
Lumbung	B1	ÜF	68	136
Ombak	D1	ÜF	77	154




Villa Tokay

D DESIGN

Das Villa Tokay Resort auf der kleinen Insel Gili Air verbindet tropische Ruhe mit außergewöhnlichem Design. Die Zimmer und Villen fügen sich mit viel Bambus, offenen Wohnbereichen und üppigen Gärten harmonisch in die Insellandschaft ein.

Zimmer & Ausstattung
12 Zimmer und Villen verfügen über Bad mit Dusche, Klimaanlage, WiFi, Minibar, Kaffee-|Teekocher, Safe, 24/7 WhatsApp Concierge

- The Sunset-Zimmer (D1) | 50 qm + 25 qm Patio | max. 2 Erwachsene | Queen-Bett | Terrasse auf 2. Stock
- The Leaf Pool-Villa (Z3) | 150 qm + 600 qm Garten | max. 2 Erwachsene | Bambus-Design | Außenbadewanne | Balkon mit Tagesbett | privater 30 qm Swimmingpool | Sonnenliegen und Hängematte im Garten

Essen & Trinken: 1 Restaurant mit Bar

Freizeit & Unterhaltung
Swimmingpool, Spa, Schnorcheln, Fahrradverleih, Babysitter | teilweise gegen Gebühr

Lage: Gili Air | Strandnähe
Entfernungen: Strand ca. 5 Gehminuten, Restaurants ca. 5-10 Gehminuten, Flughafen Lombok ca. 2.5 Stunden (Land-|Bootstransfer), Hafen Padang Bai auf Bali ca. 90 Bootsminuten, Pier Gili Air ca. 10 Fahrminuten mit Pferdekutsche

Ab-Preise in € pP | N LOPOH2415

z.B. Juni	Code	Verpfl.	DZ	EZ
Sunset	D1	ÜF	100	200
The Leaf	Z3	ÜF	301	602


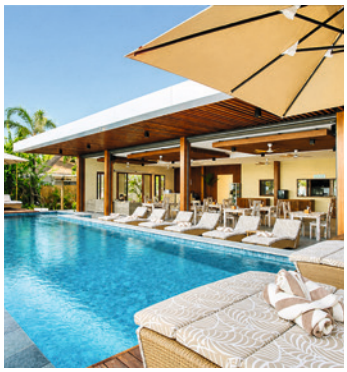

Mahamaya Resort

Das Mahamaya Gili Meno liegt direkt am Strand und verbindet entspanntes Barfußfeeling mit stilvollem Boutique-Charakter. Türkisblaues Wasser, helle Sandtöne und der Blick auf den Sonnenuntergang schaffen den perfekten Rahmen für erholsame Tage am Meer. Die kleine Anlage spricht insbesondere Gäste an, die eine persönliche Atmosphäre, kurze Wege und die Gelassenheit der Gili-Inseln schätzen.

Zimmer & Ausstattung
18 Zimmer verfügen über Bad mit Dusche, Klimaanlage, Minibar, Kaffee-|Teekocher, Safe

- 1 Bedroom-Suite (U1) | 37 qm | max. 3 Erw. bzw. 2 Erw. und 1 Kind 0-4 Jahre | Poolblick
- Beach Front-Villa (Z1) | max. 3 Erw. bzw. 2 Erw. und 1 Kind 0-4 Jahre | Meerblick

Essen & Trinken
1 Restaurant mit Bar

Freizeit & Unterhaltung
Swimmingpool, Kajakverleih, Fahrradverleih, Schnorchelkurse, kleiner Fitnessbereich, Kochkurse | teilweise gegen Gebühr

Lage
Gili Meno | Strandlage (durch Promenade getrennt) Entfernungen: Flughafen Lombok ca. 2.5 Stunden (Land-|Bootstransfer), Pier Gili Meno ca. 10 Fahrminuten mit Pferdekutsche, Restaurants ca. 5 Gehminuten

Ab-Preise in € pP | N LOPOH2302

z.B. Juni	Code	Verpfl.	DZ	EZ
Suite	U1	ÜF	85	170
Villa	Z1	ÜF	115	230


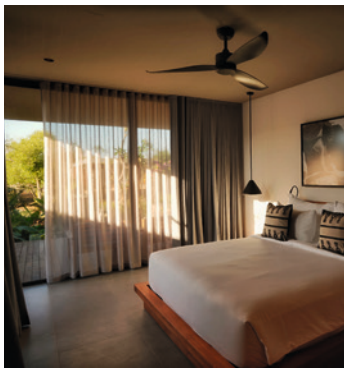

BASK Gili Meno

D DESIGN

Das BASK liegt direkt am Meer auf der kleinen Insel Gili Meno vor Lombok. Die exklusivste Adresse auf der Insel! Das designorientierte Resort verbindet moderne, zurückhaltende Eleganz mit entspannter Inselatmosphäre.

Zimmer & Ausstattung
Studios und Villen verfügen über Bad mit Dusche, Klimaanlage, TV, Telefon, WiFi, Minibar, Kaffee-|Teekocher, Safe, Terrasse

- Plunge Pool-Studio (S1) | 60 qm | max. 2 Erw. | privater Plunge-Pool
- One Bedroom Beachfront Pool-Suite (U1) | 82 qm | max. 3 Erw. bzw 2 Erw. und 1 Kind 0-12 Jahre | Wohnbereich | Küchenzeile | privater Infinitypool | Strandlage

Essen & Trinken
Restaurant, Bar, Beach Club

Freizeit & Unterhaltung
Swimmingpool, Fitnessbereich, Spa, Fahrradverleih, Reiten, Schnorcheln, Tauchen, Surfen, Jetski, Islandhopping | teilw. gegen Gebühr

Lage: Gili Meno | Strandlage
Entfernungen: Flughafen Lombok ca. 2.5 Stunden (Land-|Bootstransfer), Pier Gili Trawangan mit Hotelspeedboot ca. 10 Bootsminuten, Pier Gili Meno ca. 15 Fahrminute mit Pferdekutsche, Restaurants ca. 5-10 Gehminuten, Hafen Padang Bai auf Bali ca. 90 Bootsminuten, Benoa Bali mit Helikopter ca. 45 Flugminuten

Ab-Preise in € pP | N LOPOH2416

z.B. Juni	Code	Verpfl.	DZ	EZ
Studio	S1	ÜF	169	338
Pool-Suite	U1	ÜF	271	542

Tagesaktuelle Bestpreise, weitere Zimmerkategorien und Specials auf Anfrage | Transferinformationen ab Seite 333.



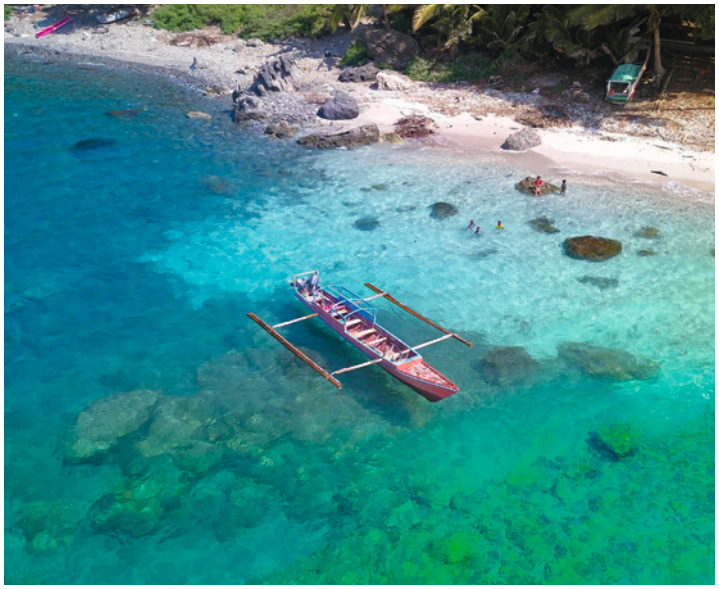

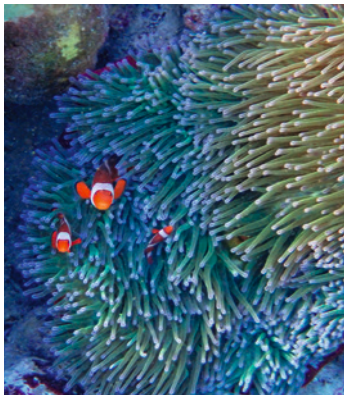

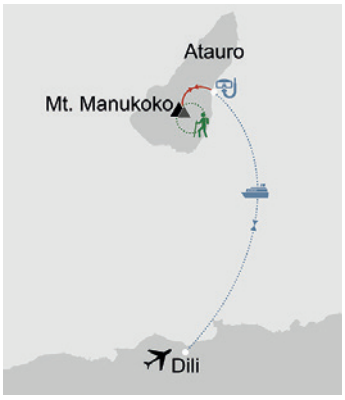

Timor-Leste

Timor-Leste gehört zu den wenig bereisten und ursprünglichsten Ländern Südostasiens. Zwischen schroffen Bergketten, fruchtbaren Hochlandtälern, tropischen Küstenlandschaften und abgelegenen Dörfern zeigt sich ein Reiseziel von besonderer Vielfalt. Die Geschichte des Landes ist geprägt von indonesischen, portugiesischen und einheimischen Einflüssen. In der Hauptstadt Dili erinnern koloniale Gebäude und historische Stätten an die bewegte Vergangenheit, während lebhafte Märkte und kleine Restaurants einen authentischen Eindruck vom heutigen Leben vermitteln. Im Landesinneren führen kurvenreiche Straßen durch weite Berglandschaften, vorbei an Kaffeeplantagen und Reisterrassen.

Auch die Küsten Timor-Lestes besitzen ihren ganz eigenen Reiz. Lange Strände, einsame Buchten und kleine Fischerdörfer prägen das Bild. Timor-Leste ist ein Reiseziel für Entdecker, die sich Zeit nehmen möchten, ein noch wenig bekanntes Land kennenzulernen. Persönliche Begegnungen, ursprüngliche Natur und eine bemerkenswerte kulturelle Vielfalt machen jede Reise zu einem intensiven und authentischen Erlebnis.

Beste Reisezeit

Die beste Reisezeit ist von Mai bis Oktober. An der Küste liegen die Temperaturen bei 25 bis 35 °C, im Hochland ist es deutlich kühler.



Atauro: Korallen & Berge

AKTIV

4 Tage | 3 Nächte • ab | bis Dili

Nur eine kurze Bootsfahrt von Dili entfernt erwartet Sie Atauro mit ursprünglicher Natur, kleinen Dörfern und einer angenehm entspannten Inselatmosphäre. Das klare Meer rund um die Insel birgt farbenreiche Korallenriffe und eine außergewöhnliche Unterwasserwelt, die Atauro zu einem reizvollen Ziel für Schnorchler und Taucher macht. Im bergigen Inselinneren führen schmale Wege durch stille Landschaften, vorbei an traditionellen Siedlungen, in denen das Leben noch einem ruhigen Rhythmus folgt.

1. Tag: Dili - Atauro | M,A
Abholung am Hotel in Dili, Transfer zum Hafen, Fahrt mit dem Wassertaxi nach Atauro (ca. 45-90min.), Bezug der einfachen Unterkunft, Zeit zum Entspannen und Erkunden der Insel, am Nachmittag Schnorchelausflug

2. Tag: Manukoko Wanderung | F,M,A
Früher Aufbruch mit lokalem Begleiter, Wanderung auf den 963 Meter hohen Manukoko (ca. 10km | 5-6h | anspruchsvoll | heiss | festes Schuhwerk | Sonnenschutz), unterwegs eindrucksvolle Ausblicke auf Küste, Meer und Berglandschaft, gemütliches Picknick, anschließend Abstieg

3. Tag: Atauro - Dili | F
Fahrt mit dem Wassertaxi von Atauro zurück nach Dili, Transfer zum Hotel, restlicher Tag zur freien Verfügung für eigene Erkundungen

4. Tag: Dili | F
Transfer zum Flughafen Dili, Ende der Kurzreise, individuelle Weiterreise oder Rückflug

Programmänderungen vorbehalten

Leistungspaket
- Rundreise, Mahlzeiten, Eintrittsgelder lt. Programm
- Unterkunft in ausgewählten Hotels
- Beförderung in klimatisierten Fahrzeugen
- Englisch sprechende Reiseleitung Tag 2

Privattour, ohne Reiseleitung
Beginn: Täglich

Hinweis
Sie übernachten in einfachen, landestypischen Unterkünften. Bitte beachten Sie, dass Timor-Leste und Atauro touristisch bislang nur wenig erschlossen sind und diese Reise daher Expeditionscharakter besitzt.

Sie übernachten in folgenden o. ä. Hotels

Ort	Nächte	Hotel
Atauro	2	Compass Resort
Dili	1	Beachside Hotel

Ab-Preise in € pP | DZ **DIL5R1001**

Kategorie	Code	2 Pers.	4 Pers.
Standard	D201	797	541

Tagesaktuelle Bestpreise, weitere Zimmerkategorien und Specials auf Anfrage | Transferinformationen ab Seite 333.



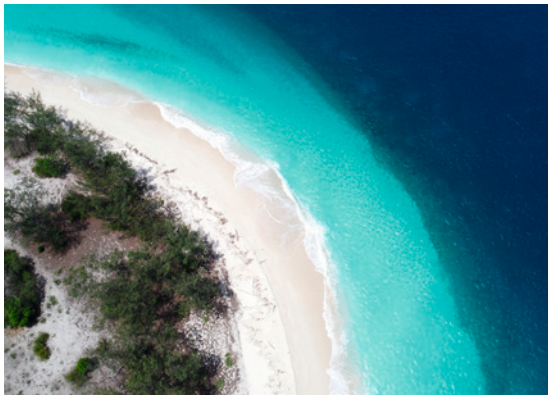



Verborgenes Inselparadies Timor-Leste

PRIVAT ABENTEUER

8 Tage | 7 Nächte • ab | bis Dili

Von Dili reisen Sie entlang eindrucksvoller Küsten, durch das grüne Bergland und in geschichtsträchtige Orte im Westen und Osten Timor-Lestes. Unterwegs begegnen Ihnen traditionelle Dörfer, koloniale Spuren, bedeutende Erinnerungsstätten und ursprüngliche Landschaften. Ein Höhepunkt ist der Ausflug zur Insel Jaco mit ihren weißen Stränden und der farbenreichen Unterwasserwelt.

1. Tag: Dili
Ankunft am Flughafen Dili (vor 12.00 Uhr), Widerstandsmuseum (So.-Mo. und Feiertage geschl.), Kathedrale, Regierungspalast, Casa Europa, Lecidere-Platz, Halbinsel Fatucama mit Cristo Rei-Statue und Ausblick auf Küste

2. Tag: Dili - Com, ca. 215km | 6h | F,M
Reizvolle Nordküste, lokaler Markt, Töpferei, Salzsee bei Laga, portugiesische Festung und Monkey Lagoon, traditionelle Tais-Stoffe

3. Tag: Com - Baucau, ca. 180km | 8h | F,M
Höhlen von Ili Kere Kere mit Felsmalereien, Insel Jaco, Schwimmen, Schnorcheln, lokaler Markt in der Altstadt von Baucau

4. Tag: Baucau - Dili, ca. 180km | 4h | F,M
Ossalata Beach, japanischen Höhlenbunker, Wanderung Ariana Mountain (ca. 1.5h), heiße Quelle, Badu Mori Seen, Taibesi Markt

5. Tag: Maubisse, ca. 75km | ca. 4h | F,M
Fahrt ins bergige Hinterland, vorbei am Friedhof Santa Cruz, Dare Memorial, Dili Vanilla Farm, historische Pousada, Dorf Tartehi

6. Tag: Dili - Balibo, ca. 70km | 3.5h | F,M
Xanana- und Chega-Museum (Sa.-So. und Feiertage geschl.), Tasi Tolu See, Statue von Papst Johannes Paul II., niederländische Festung, Salzsee, Balibo House

7. Tag: Balibo - Dili, ca. 150km | 4h | F,M
Schutz der Korallenriffe in Atabae, Korallenbeobachtung (Boot oder Schnorcheln), Beteiligung am Korallenprojekt, abgelegener Strand, Fledermaushöhle, Tais Markt

8. Tag: Dili | F
Motael Kirche, Leuchtturm Farol, Präsidentenpalast, Kunstschule, Transfer zum Flughafen.

Programmänderungen vorbehalten

Leistungspaket
- Rundreise, Mahlzeiten, Eintrittsgelder lt. Programm
- Unterkunft in ausgewählten Hotels
- Beförderung in klimatisierten Fahrzeugen
- Englisch sprechender Fahrer

Privattour, englischsprachig
Beginn: Täglich

Hinweis
Einfache Unterkünfte & Expeditionscharakter



Sie übernachten in folgenden oder ähnlichen Hotels

Ort	Nächte	Standard
Dili	1	Beachside Hotel
Com	1	Kati Guesthouse
Baucau	1	Pousada de Baucau
Dili	2	Beachside Hotel
Balibo	1	Balibo Fort Hotel
Dili	1	Beachside Hotel

Ab-Preise in € pro Person im Doppelzimmer DIL5R1000

Kategorie	Code	Privattour bei 2 Personen	Privattour bei 4 Personen
Standard	D201	2270	2055

Tagesaktuelle Bestpreise und Preise weitere Personen auf Anfrage. Obligatorische oder saisonale Zuschläge möglich.



Hong Kong

‚Where East meets West' – in Hong Kong begegnen sich traditionelle chinesische Kultur und westliche Einflüsse und verschmelzen zu einer faszinierenden Symbiose, die Besucher aus aller Welt magisch anzieht. Die spektakulären Wolkenkratzer von Hong Kong Island bilden einen spannenden Kontrast zu lebhaften Märkten, altehrwürdigen Tempeln und dem kulturellen Erbe aus der Zeit als britische Kronkolonie. Eingebettet in eine eindrucksvolle, bergige Naturkulisse begeistert die Metropole mit einer der berühmtesten Stadtsilhouetten der Welt. Herrliche Ausblicke eröffnen sich vom Victoria Peak oder auf Lantau Island. Im Stadtteil Tsim Sha Tsui erwarten Sie Museen, Einkaufszentren und die abendliche Lichtshow „Symphony of Lights". Farbenfrohe Märkte wie der Ladies Market und der Goldfish Market prägen Kowloon und Mong Kok. Der Stanley Market auf Hong Kong Island ist für Kunsthandwerk und Souvenirs bekannt. Auch kulinarisch ist Hong Kong ein Erlebnis: von eleganten Sternerestaurants über traditionsreiche Lokale bis hin zur vielfältigen Streetfood-Szene.

Beste Reisezeit
März - Mai | September - November

Klima
Suptropisch mit mildem Winter und feuchtheißem, niederschlagsreichem Sommer

Hauptstadt Hong Kong

Bevölkerung 7,5 Mio.

Sprache
Kantonesisch und Englisch

Religion
Buddhisten, Taoisten, Protestanten, Katholiken, Muslime, Hindus

Zeitverschiebung
Sommer MEZ + 6 h | Winter MEZ + 7 h

Flugdauer 12 Stunden

Feiertage

06.Feb27 | 26.Jan28	Chinesisches Neujahr
04.Apr27 | 05.Apr28	Qing Ming Festival
09.Jun27 | 29.Mai28	Drachenbootfest
01. Okt	Nationalfeiertag

Fun Fact
Unterwegs per Rolltreppe: Das Central–Mid-Levels Escalator System auf Hong Kong Island besteht aus überdachten Laufbändern und 16 Rolltreppen. Frühmorgens fährt es bergab, ab 10 Uhr bergauf.

Hinweise zu Einreise-, Gesundheits- und Zollbestimmungen sowie weitere Informationen finden Sie auf Seite 331.

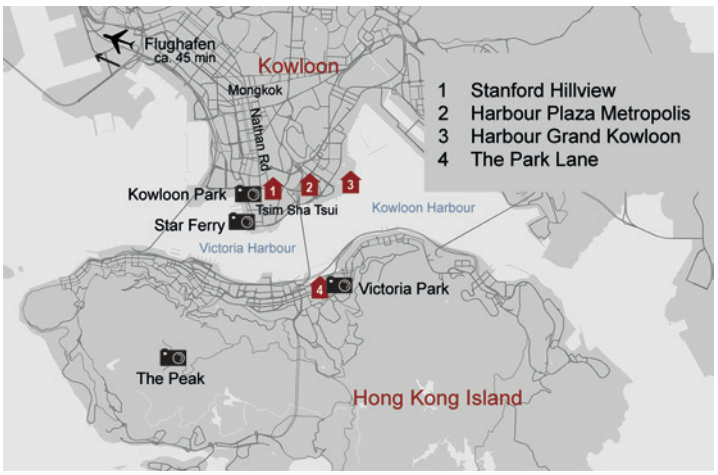



Hong Kong Central Walking Tour

Halbtägig
Privattour, englischsprachig
Beginn: Täglich
ab | bis Hotel

Entdecken Sie die Höhepunkte von Hong Kong Island zu Fuß und mit öffentlichen Verkehrsmitteln. Nach einem Spaziergang auf der historischen Hollywood Road, besuchen Sie den Man Mo Tempel und den Cat Street Market mit seinen Antiquitätenläden. Nach einer kurzen Fahrt mit der berühmten Straßenbahn geht es mit der Lower Peak Tram und der Peak Tram hinauf zum Victoria Peak (554 Meter). Von hier genießen Sie den spektakulären Panoramablick auf die Metropole.

Tourdauer: ca. 09.00 - 13.00 Uhr oder
ca. 14.00 - 18.00 Uhr

Ab-Preise in € pro Person

	Code	2 Pers.	4 Pers.
Privat	HKG0E20PH	166	140



Kowloon Walking Tour

Halbtägig
Privattour, englischsprachig
Beginn: Täglich
ab | bis Hotel

Zu Fuß und mit öffentlichen Verkehrsmitteln erkunden Sie am Nachmittag den Stadtteil Kowloon. Vom eindrucksvollen Tempelkomplex des Chi Lin Nonnenklosters mit seinen Lotusteichen geht es weiter zum weitläufigen Nan Li Garten im Stil der Tang Dynastie. Nach einem Stopp in Kowloon City besuchen Sie den beliebten Ladies Market im Einkaufsviertel Mong Kok. Auf einer Strecke von einem Kilometer bieten mehr als 100 Stände günstige Kleidung, Accessoires und Souvenirs.

Tourdauer: ca. 14.00 - 18.00 Uhr

Ab-Preise in € pro Person

	Code	2 Pers.	4 Pers.
Privat	HKG0E21PH	158	132



Lantau Island Tour

Halbtägig
Privattour, englischsprachig
Beginn: Täglich
ab | bis Hotel

Sie erkunden die Insel Lantau mit öffentlichen Verkehrsmitteln. In Tung Chung startet die spektakuläre 5.7 km lange Fahrt mit der Crystal Cabin Seilbahn und atemberaubendem 360 Grad Panoramablick auf die Berglandschaft und das Meer. Im Anschluss besuchen Sie das Po Lin Kloster und den nahe gelegenen Großen Buddha. Die eindrucksvolle Bronzestatue ist ist eine der größten sitzenden Buddhastatuen der Welt. Zum Abschluss erhalten Sie im Ngong Ping 360 Cultural Village Einblicke in Chinas Kultur und Architektur.

Tourdauer: ca. 09.00 - 13.00 Uhr oder
ca. 14.00 - 18.00 Uhr

Ab-Preise in € pro Person

	Code	2 Pers.	4 Pers.
Privat	HKG0E19PH	241	202



Hong Kong Foodie Tour

Halbtägig
Privattour, englischsprachig
Beginn: Täglich
ab | bis Hotel

Erleben Sie Hong Kongs einzigartige Streetfood-Szene. Bei diesem nachmittäglichen Feinschmecker-Abenteuer besuchen Sie die drei lebhaften Stadtviertel Sham Shui Po, Mong Kok und Yau Ma Tei. Probieren Sie einige der beliebtesten Straßengerichte Hong Kongs, wie Curry-Fischbällchen, Wonton-Nudeln, Dim Sum, Eierkuchen und Milchtee nach Hong Kong Art. Gleichzeitig erfahren Sie mehr über die Geschichte und Esskultur der Stadt. Wenn es die Zeit erlaubt, besuchen Sie außerdem einen der belebten Wet Markets.

Tourdauer: ca. 14.00 - 18.00 Uhr

Ab-Preise in € pro Person

	Code	2 Pers.	4 Pers.
Privat	HKG0E18PH	203	171

Tagesaktuelle Bestpreise und Preise weitere Personen auf Anfrage. Obligatorische oder saisonale Zuschläge möglich.



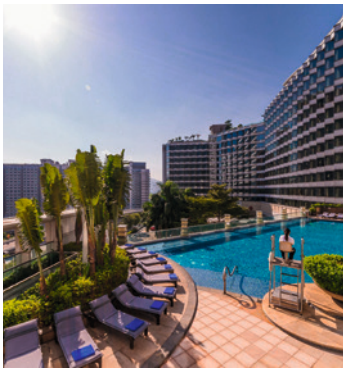



Harbour Grand Kowloon

Direkt an der Hafenfront in Kowloon gelegenes Luxushotel mit herrlicher Aussicht über den Victoria Hafen und Hong Kong Island. Ein Highlight ist der spektakuläre Swimmingpool mit Hafenblick. Die Tower Stadt- und Hafenblickzimmer befinden sich im 2019 eröffneten neuen Flügel. In unmittelbarer Nähe liegt das Einkaufszentrum Whampoa Garden.

Zimmer & Ausstattung
967 Zimmer verfügen über Bad, Dusche, Klimaanlage, TV, Telefon, WiFi, Minibar, Kaffee-|Teekocher, Safe.
> Superior-Zimmer (D1) | 32 qm | max. 3 Erw. bzw. 2 Erw., 2 Kinder 0-11 Jahre
> Tower Stadtblick-Zimmer (D2) | 26 qm | max. 3 Erw. bzw. 2 Erw., 1 Kind 0-11 Jahre
> Tower Hafenblick-Zimmer (D3) | 26 qm | max. 3 Erw. bzw. 2 Erw., 1 Kind 0-11 Jahre

Essen & Trinken
4 Restaurants, 1 Bar, 1 Café

Freizeit & Unterhaltung
Swimmingpool, Fitnessbereich, Spa, Sauna, Dampfbad, Solarium

Lage
Hong Kong | Kowloon | Stadtzentrum
Entfernungen: Flughafen HKG ca. 45 Fahrminuten, Restaurants, Geschäfte & Anlegestelle nach Hong Kong Island in Gehdistanz

Ab-Preise in € pP | N HKG0H1500

	Code	Verpfl.	DZ	EZ
Superior	D1	ÜF	152	268
Tower Hafenbl.	D3	ÜF	177	316

Harbour Plaza Metropolis

Das Hotel liegt im Zentrum von Kowloon mit fantastischem Blick über den Victoria Hafen und auf die Skyline von Hong Kong Island. Die Zimmer sind modern eingerichtet und bieten allen Komfort. Der schöne Swimmingpool (im Winter beheizt) lädt nach einer Citytour zum Entspannen ein. Direkt im Gebäude befindet sich der Zugang zu einer Shopping-Mall.

Zimmer & Ausstattung
822 Zimmer verfügen über Bad, Dusche, Klimaanlage, TV, Telefon, WiFi, Minibar, Kaffee-|Teekocher, Safe.
> Superior-Zimmer (D1) | 24 qm | max. 2 Erw.

Essen & Trinken
3 Restaurants, 2 Bars, 1 Café

Freizeit & Unterhaltung
Swimmingpool, Jacuzzi, Fitnessbereich, Spa, Sauna

Lage
Hong Kong | Kowloon | Stadtzentrum
Entfernungen: Flughafen HKG ca. 45 Fahrminuten, Restaurants, Geschäfte & Anlegestelle nach Hong Kong Island in Gehdistanz

Ab-Preise in € pP | N HKG0H1400

	Code	Verpfl.	DZ	EZ
Superior	D1	ÜF	122	218



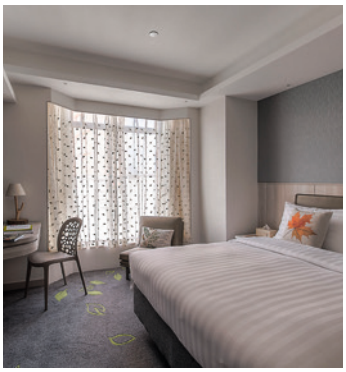



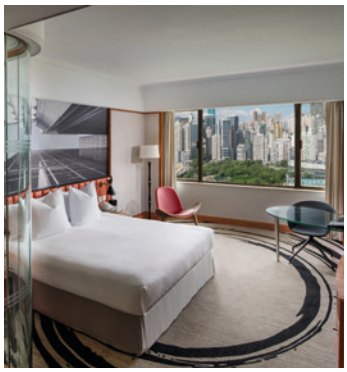

Stanford Hillview Hotel

Umgeben von üppigen Bäumen und den besten Einkaufs- und Unterhaltungs-Hotspots Hong Kongs erwartet Sie das komfortable Hotel in Tsim Sha Tsuis berühmter Knutsford-Terrasse. Das Einkaufszentrum Harbour City, der Kowloon Park sowie der Nachtmarkt in der Temple Street liegen in unmittelbarer Nähe. Die Zimmer sind mit Naturthemen gestaltet und bieten modernen Komfort.

Zimmer & Ausstattung
178 Zimmer verfügen über Bad, Dusche, Klimaanlage, TV, Telefon, WiFi, Minibar, Kaffee-|Teekocher, Safe.
> Oak-Zimmer (D1) | 18 qm | max. 2 Erw.
> Pine-Zimmer (D2) | 20 qm | max. 2 Erw.

Weitere Zimmerkategorie Banyan-Zimmer (nur Queen-Bett) auf Anfrage.

Essen & Trinken
1 Bar

Freizeit & Unterhaltung
Concierge-Service, Dachterrasse mit Ausblick

Lage
Hong Kong | Tsim Sha Tsui | Stadtzentrum
Entfernungen: Flughafen HKG ca. 50 Fahrminuten, Restaurants und Geschäfte in Gehdistanz

Ab-Preise in € pP | N HKG0H1300

	Code	Verpfl.	DZ	EZ
Oak-Zimmer	D1	ÜF	80	160
Pine-Zimmer	D2	ÜF	92	184

The Park Lane Hong Kong Autograph Collection

The Park Lane Hong Kong befindet sich in bester Lage auf Hong Kong Island inmitten des beliebten Einkaufsviertels Causeway Bay zwischen Victoria Park und Victoria Harbour. Es erwartet Sie ein modernes Hotel mit stilvollem Design und bestem Komfort. Die stylische Skybar auf dem Dach ist der perfekte Platz für einen Sundowner mit herrlichem Ausblick.

Zimmer & Ausstattung
818 Zimmer verfügen über Bad, Dusche, Klimaanlage, TV, Telefon, WiFi, Minibar, Kaffee-|Teekocher, Safe, Yoga-Matte
> Superior-Zimmer (D1) | 26qm | max. 3 Erw.
> Deluxe-Zimmer (D2) | 30 qm | max. 3 Erw.
> Premium-Zimmer (D3) | 34 qm | max. 3 Erw.

Essen & Trinken 3 Restaurants, 1 Bar

Freizeit & Unterhaltung
Fitnessbereich, Massage, Sauna, Yoga, Kunstgalerie, Rooftop-Garten

Lage
Hong Kong | Hong Kong Island | Stadtzentrum
Entfernungen: Flughafen HKG ca. 30 Fahrminuten, Restaurants, Geschäfte & MRT Station in Gehdistanz

Ab-Preise in € pP | N HKG0H1401

	Code	Verpfl.	DZ	EZ
Superior	D1	ÜF	165	296
Premium	D3	ÜF	206	380

Tagesaktuelle Bestpreise, weitere Zimmerkategorien und Specials auf Anfrage | Transferinformationen ab Seite 333.

PHILIPPINEN



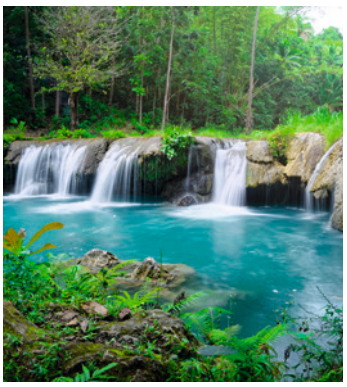



»MABUHAY!«

MEHR BLAU GEHT NICHT WILLKOMMEN AUF DEN PHILIPPINEN!

7.641 tropische Inseln in kristallklarem Wasser mit endlosen Sandstränden sowie dicht bewaldete Berge und Vulkane prägen diesen atemberaubenden Archipel. Die Philippinen bieten alles, was man für die schönsten Wochen des Jahres braucht: faszinierende Natur, reiche Kultur, Abenteuer und Entspannung. Nirgendwo sonst ist es so einfach, von Insel zu Insel zu hüpfen und dabei die wunderschöne Natur über und unter Wasser und die gastfreundlichen Menschen zu erleben. Der gesamte Archipel ist in drei Inselgruppen unterteilt: **Luzon**: Luzon ist die größte Insel der Philippinen und gleichzeitig die nördlichste Inselgruppe. Hier leben rund 48 Millionen Menschen, davon mehr als 12 Millionen in der Hauptstadt Manila. Die Landschaft ist überwiegend von vulkanreichem Bergland und tropischem Regenwald geprägt. Im Norden Luzons liegen die spektakulären Reisterrassen von Banaue, die nicht umsonst als achtes Weltwunder bezeichnet werden.
Visayas: Die zweite Inselgruppe der Philippinen, die Visayas, besteht aus einer Vielzahl von Inseln, die mit herrlichen Sandstränden und Tauchrevieren zu einem Traumurlaub unter Palmen einladen. Zu den Visayas gehören die Inseln Bohol, Panglao (durch eine Brücke mit Bohol verbunden), Cebu, Mactan (durch eine Brücke mit Cebu verbunden), Negros, Boracay und Palawan. Nähere Informationen zu den einzelnen Inseln finden Sie auf den jeweiligen Einführungsseiten des Katalogs.
Mindanao: Die südlichste Inselgruppe der Philippinen ist Mindanao, die Hauptinsel Mindanao ist nach Luzon die zweitgrößte Insel der Philippinen. Zusammen nehmen diese beiden Hauptinseln etwa 2/3 der gesamten Landfläche der Philippinen ein und beherbergen über 70% der Bevölkerung.



Christine Schwarz *Tischler Team*

Ich arbeite seit über 30 Jahren bei Tischler Reisen, bin für Asien zuständig und bereise diese Region regelmäßig. Einer meiner Favoriten ist Palawan auf den Philippinen. Dort gibt es atemberaubende Lagunen, die sich mit dem Kajak oder schwimmend erkunden lassen. Mit etwas Glück kann man beim Schnorcheln in Coron Schildkröten oder sogar eine Seekuh sehen! Hervorzuheben sind außerdem die Freundlichkeit der Einheimischen, die sehr gut Englisch sprechen, sowie das leckere Essen. Das Foto entstand beim Kajakfahren in der wunderschönen, von Kalksteinfelsen umrahmten Big Lagoon bei El Nido.

TISCHLER TIPPS



- Lagunen, bunte Unterwasserwelt und Traumstrände rund um Palawan
- Schwimmen mit Wahlhaien in Donsol
- Robinson-Crusoe-Feeling auf der mystischen Insel Siqujior
- Bohols 1.268 kegelförmige Hügel in den Chocolate Hills
- Die Reisterrassen von Banaue in Nord-Luzon











Beste Reisezeit
Mitte November - Mai, mit Ausnahme Insel Siargao: März - Oktober

Klima
Tropisches Klima mit hoher Luftfeuchtigkeit
Regenzeit | Taifunzeit: Juni bis Mitte Nov.

Hauptstadt Manila

Bevölkerung ca. 116 Millionen

Sprache Filipino, Englisch

Religion 90% Christen

Verkehr Rechtsverkehr

Zeitverschiebung
Sommer MEZ +6 Stunden
Winter MEZ +7 Stunden

Feiertage
Ruhetag ist der Sonntag. Da die Philippinen christlich geprägt sind, gelten in der Regel ähnliche Feiertage wie in Deutschland.

Fun Fact
Während in den meisten anderen Ländern Südostasiens Buddhismus, Hinduismus und Islam praktiziert werden, sind die Philippinen überwiegend christlich geprägt.

Die Philippinen haben wohl die längste Weihnachtsvorbereitungszeit weltweit. Sie beginnt bereits im September.

Hinweise zu Einreise-, Gesundheits- und Zollbestimmungen sowie weitere Informationen finden Sie auf Seite 330.



Klimatabelle Manila

Ø Werte	Jan	Feb	März	Apr	Mai	Juni	Juli	Aug	Sep	Okt	Nov	Dez
Temperatur °C	30	31	32	34	34	33	31	31	31	31	30	30
Regentage	3	2	2	3	7	13	16	19	16	13	8	5
Wasser °C	27	27	27	28	29	29	28	28	28	29	28	28







HÖHEPUNKTE



- Die spektakulären Reisterrassen von Banaue
- Die hängenden Särge von Sagada
- Fantastische Ausblicke unterwegs

Reisterrassen & Bergwelten Nord-Luzons

PRIVAT | MINI GRUPPE

4 Tagen | 3 Nächte • ab | bis Manila

Ein Höhepunkt jeder Reise durch die Philippinen sind die spektakulären Reisterrassen rund um Banaue. Diese gigantischen Himmelsleitern wurden vor Jahrhunderten vom Bergstamm der Ifugao angelegt. Von den tiefen Tälern bis hinauf zu den steil aufragenden Gipfeln wurde so ein Werk geschaffen, das nicht umsonst als 8. Weltwunder bezeichnet wird.

1. Tag: Manila - Banaue, ca. 375km | 8h
Abholung im Stadthotel in Manila zwischen 7.00 und 7.30 Uhr, Fahrt nach Banaue, Zwischenstopp in Bacoloer, einer Stadt, die 1991 vom Ausbruch des Pinatubo schwer getroffen wurde, Besichtigung der Kirche St. Guillermo, die zur Hälfte unter den Lahar-Strömen begraben wurde, Fahrt durch die fruchtbare Zentralebene von Luzon, Aufstieg nach Banaue

2. Tag: Banaue - Sagada, ca. 80km | 3h | F
Fahrt mit einem lokalen Jeepney nach Bangaan, Wanderung (ca. 4.5km | 2-3h | mittelschwer) zum Eingeborenendorf, Aussichtspunkt mit Blick auf die 2000 Jahre alten Reisterrassen, Weiterfahrt nach Sagada mit traumhaften Ausblicken und Fotostopps, Besuch des Bontoc-Museums

3. Tag: Sagada - Baguio, ca. 145km | 4.5h | F
Kurze Wanderung (ca. 2km | 1h | leicht bis mittelschwer) zu den berühmten hängenden Särgen, Besuch einer Weberei, Fahrt auf dem Halsema Highway mit spektakulären Ausblicken auf die Gemüseterrassen, Ankunft in Baguio City auf 1540 m Höhe, Stadtrundfahrt: Session Road, Burnham Park und die Sommerresidenz des Präsidenten Mansion House, lokaler Markt

4. Tag: Baguio - Manila, ca. 250km | 4h | F
Rückfahrt nach Manila durch die Central Plains von Luzon, Ankunft in Manila gegen 18.00 Uhr (bei einem Flug am selben Tag sollte dieser nicht vor 19.00 Uhr (Inland) bzw. 21.00 Uhr (Ausland) stattfinden

Programmänderungen vorbehalten

Leistungspaket
- Rundreise, Mahlzeiten, Eintrittsgelder lt. Programm
- Unterkunft in ausgewählten Hotels
- Beförderung in klimatisierten Fahrzeugen
- Deutsch sprechende Reiseleitung

Privattour, deutschsprachig
Beginn: Täglich

Minigruppe, deutschsprachig
Min. 2 Pers. | Max. 12 Pers.
Beginn: Dienstag

Hinweise
Diese Tour führt in Gebiete abseits der üblichen Touristenpfade. Daher muss mit gewissen Komforteinbußen gerechnet werden. In Banaue kann es aufgrund der Höhenlage kühl werden. Wir empfehlen warme Kleidung sowie gutes Schuhwerk und Regenschutz.

Tischler Tipp
Die Reisfelder zeigen sich von etwa April bis Juli in ihrem sattesten Grün.



Sie übernachten in folgenden oder ähnlichen Hotels

Ort	Nächte	Standard
Banaue	1	Banaue Grand View Hotel
Sagada	1	Masferre Inn
Baguio	1	Soto Grande Baguio

Ab-Preise in € pro Person im Doppelzimmer **MNL5R1000**

Kategorie	Code	bei 2 Personen	bei 4 Personen
Privat	D202	1345	790
Minigruppe	DG01	760	760

Tagesaktuelle Bestpreise und Preise weitere Personen auf Anfrage. Obligatorische oder saisonale Zuschläge möglich.



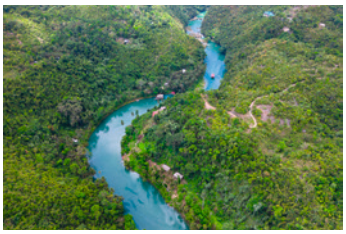





HÖHEPUNKTE



- Schnorcheln und Übernachtung im kleinen Amun Ini Resort an der Ostküste von Bohol
- Aussichtspunkt bei den Chocolate Hills
- Die kleinen Koboldmakis in Corella

Naturschönheiten Bohols

PRIVAT

5 Tage | 4 Nächte • ab | bis Panglao

Bohol erwartet seine Besucher mit einer faszinierenden Unterwasserwelt und einer einzigartigen Flora und Fauna. Höhepunkte der Tour sind die Chocolate Hills mit 1.268 halbkugel- und kegelförmigen Hügeln, die Koboldmakis, niedliche Waldbewohner mit großen Kulleraugen, sowie eine romantische Flussfahrt. Zum Abschluss besuchen Sie die Ostküste abseits des Massentourismus und entdecken beim Schnorcheln die zauberhafte Unterwasserwelt.

1. Tag: Ankunft Panglao Island, ca. 5km | 15min
Transfer vom Flughafen Bohol-Panglao zum Hotel, restlicher Tag zur freien Verfügung am wunderschönen Strand

2. Tag: Bohol, ca. 75km | 3.5h | F,M
Fahrt von Panglao über die Brücke nach Bohol, Besuch der Tarsier Stiftung in Corella mit ihren kleinen Koboldmakis, die hier geschützt in ihrem natürlichen Lebensraum aufwachsen können, Weiterfahrt nach Baclayon, Blutpakt-Denkmal, Museum in einer jahrhundertealten Steinkirche, Mahogoni Bäume im Bilar Wald, Spaziergang zum Aussichtspunkt über den Chocolate Hills, Mittagessen bei einer Bootsfahrt auf dem Loboc River, Rückfahrt nach Panglao

3. Tag: Panglao Island - Anda, ca. 105km | 3.5h | F,M,A
Fahrt an die Ostküste nach Anda, fernab vom Massentourismus, kleines Resort am langen weißen Sandstrand, Schnorchel-ausflug (ca. 1h)

4. Tag: Anda | F,M,A
Tag zur freien Verfügung. Genießen Sie den Traumstrand oder buchen Sie unsere optionale Tagestour (ca. 9h | gegen Aufpreis):

Besuch der mystischen Insel Lamanok mit Kalksteinformationen, uralten Höhlen und weißen Stränden, Besichtigung der Cadapdapan Reisterrassen mit Panorama-blick und Can Umantad Wasserfall sowie abschließende Badegelegenheit im kristall-klaren Wasser des Cabagnow Höhlen-Pools. Mittagessen am Meer inklusive.

5. Tag: Anda - Panglao, ca. 105km | 3.5h | F
Transfer zum Flughafen Panglao oder zum Fährhafen Tagbilaran

Programmänderungen vorbehalten

Leistungspaket
- Rundreise, Mahlzeiten, Eintrittsgelder lt. Programm
- Unterkunft in ausgewählten Hotels
- Beförderung in klimatisierten Fahrzeugen
- Englisch sprechende Reiseleitung Tag 2

Privattour, englischsprachig
Beginn: Täglich

Hinweis
Optionaler Tagesausflug Tag 4 ab € 204 pro Person bei 2 Personen

Tischler Tipp: Anum Ini Resort in Anda
In Anda liegt das Resort in einem tropischen Garten mit atemberaubendem Meerblick. Neben dem 300 Meter langen weißen Privat-strand und dem Infinity-Pool sprechen vor allem die wunderschönen Steilwände und farbenprächtigen Korallengärten, die mit dem Boot erreicht werden können, für das feine Resort mit nur 16 Zimmern. Verlänge-rungsnacht ab € 154 pro Pers in DZ | Nacht im Ocean View Deluxe-Zimmer inkl. Frühstück



Sie übernachten in folgenden oder ähnlichen Hotels

Ort	Nächte	Option I	Option II
Panglao Bohol	2	Bohol Beach Club	Amarela Resort
Anda	2	Amun Ini Resort	Amun Ini Resort

Ab-Preise in € pro Person im Doppelzimmer **TAG5R1001**

Kategorie	Code	Privattour bei 2 Personen	Privattour bei 4 Personen
Option I	D201	1060	1025
Option II	D202	1090	1055

Tagesaktuelle Bestpreise und Preise weitere Personen auf Anfrage. Obligatorische oder saisonale Zuschläge möglich.





HÖHEPUNKTE



- Koboldmakis und Schokoladenhügel auf Bohol
- Heiler und weiße Strände auf Siquijor
- Schnorcheln und Meeresschildkröten auf Apo Island
- Entspannung und Strandleben auf Sumilon Island





Südliche Visayas: Inselhüpfen und Koboldmakis

PRIVAT

9 Tage | 8 Nächte • ab Panglao Bohol bis Cebu oder bis Dumaguete

Entdecken Sie die Natur von Bohol mit ihren Schokoladenbergen und den winzigen Koboldmakis. Erleben Sie die mystische Insel Siquijor mit ihren weißen Traumstränden. Auf Negros kann man von Dumaguete aus herrliche Schnorchelreviere entdecken. Auf der Insel Sumilon können Sie die restlichen Tage entspannen. Diese Inselkombination ermöglicht es, alle wichtigen Inseln der südlichen Visayas in einem entspannten Tempo zu sehen.

1. Tag: Panglao Bohol, ca. 5km | 15-30min
Transfer vom Flughafen Panglao Bohol oder Hafen Tagbilaran zum Hotel

2. Tag: Bohol, ca. 75km | 3.5h | F,M
Fahrt von Panglao über die Brücke nach Bohol, Besuch der Tarsier Stiftung in Corella mit ihren kleinen Koboldmakis, Weiterfahrt nach Baclayon, Blutpakt-Denkmal, Museum in einer jahrhundertealten Steinkirche, Mahagoni Bäume im Bilar Wald, Spaziergang zum Aussichtspunkt über den Chocolate Hills, Mittagessen und Bootsfahrt auf dem Loboc River

3. Tag: Bohol - Siquijor, ca. 100km | 4h | F
Fähre nach Siquijor, Transfer zum Coco Grove Resort inmitten von Kokospalmen am weißen Sandstrand

4. Tag: Siquijor, ca. 50km | 1.5h | F,M
Inselrundfahrt auf Siquijor mit seinem Ruf als geheimnisvoller Ort mit magischen Kräften und übernatürlichen Erscheinungen, 400 Jahre alter Banyan Tree, Isidore Kirche, Cambugahay Wasserfall, Muschelmuseum, mystischer Heiler, St. Francis Kirche, Lugnason Wasserfall

5. Tag: Siquijor - Dumaguete, ca. 145km | 6.5h | F,M
Fähre nach Dumaguete, Besuch der Kraterseen Twin Lakes und deren Ökosystem, Bootsfahrt auf dem Balinsasayao See, kurze Wanderung (ca. 800m | 30-45min) und Ausblick vom Hügel auf den Danao See, zurück in Dumaguete: Rizal Boulevard, Verkostung von Sylvannas-Gebäck und Besichtigung des Wahrzeichens der Stadt, den Bell Tower.

6. Tag: Dumaguete | F,M
Fahrt mit Outrigger Boot nach Apo Island, farbige Unterwasserwelt am nahegelegenen Riff, Schnorcheln mit Meeresschildkröten (Schnorchelausrüstung, Schwimmwesten oder Schwimmring inkl.), Strand-Picknick

7. Tag: Dumaguete - Sumilon Island, ca. 60km | 2.5h | F,A
Bootsfahrt (ca. 30min) nach Oslob, Weiterfahrt zur vorgelagerten Insel Sumilon, restlicher Tag zur freien Verfügung am schönen Strand von Sumilon

8. Tag: Sumilon Island | F,A
Tag zur freien Verfügung, abends kostenlose Sunset Cruise (vorbehaltlich Wetter und Verfügbarkeit)

9. Tag: Sumilon - Cebu, ca. 140km | 5h | F
Transfer zum Flughafen Cebu oder Hotel
Option II: Transfer zum Dumaguete Flughafen (ca. 35km | 2h | ohne Aufpreis | D251)
Programmänderungen vorbehalten

Leistungspaket
- Rundreise, Mahlzeiten, Eintrittsgelder lt. Programm
- Unterkunft in ausgewählten Hotels
- Beförderung in klimatisierten Fahrzeugen
- Englisch sprechende Reiseleitung Tag 2,4,5

Privattour, englischsprachig
Beginn: Täglich



Sie übernachten in folgenden oder ähnlichen Hotels

Ort	Nächte	Standard	Superior
Panglao Bohol	2	Bohol Beach Club	South Palms Resort
Siquijor	2	Coco Grove Beach Resort	Coco Grove Beach Resort
Dauin, Dumaguete	2	Salum Resort	Atmosphere Resort
Sumilon	2	Bluewater Sumilon Island	Bluewater Sumilon Island

Ab-Preise in € pro Person im Doppelzimmer **TAG5R1000**

Tourende	Code	Privattour bei 2 Personen	Privattour bei 4 Personen
Standard	D201	1770	1605
Superior	D203	2275	2125

Tagesaktuelle Bestpreise und Preise weitere Personen auf Anfrage. Obligatorische oder saisonale Zuschläge möglich.





HÖHEPUNKTE



- Inselhüpfen und Schnorcheln bei Sipalay
- Historische Herrenhäuser, Ruinen und Kirchen in Bacolod und Silay
- Verkostung lokaler Spezialitäten wie Mango, Kakao und Iloilos Streetfood
- Zuckerrohrtradition und -geschichte der Insel





Westliche Visayas: Mango, Zuckerrohr und Kakao

PRIVAT

7 Tage | 6 Nächte • ab Dumaguete bis Iloilo oder bis Caticlan

Entdecken Sie die Westlichen Visayas mit ihren reizvollen Küstenlandschaften und historischen Städten. Zwischen Negros, Iloilo und Guimaras begegnen Ihnen weitläufige Zuckerrohrfelder, aromatischer Kakao und die berühmten süßen Mangos der Region. Kulturelle Einblicke, koloniale Architektur, kulinarische Erlebnisse und Ausflüge in die Natur machen diese Rundreise besonders abwechslungsreich.

1. Tag: Dumaguete - Sipalay, ca. 180km|4h|M
Vormittags Abholung in Dumaguete, Fahrt nach Santa Catalina, Bootsfahrt auf dem Sicopong River und Spaziergang (ca. 800m) zum Mangrovenschutzgebiet, Aussichtsturm, Weiterfahrt nach Sipalay

2. Tag: Sipalay | F,M
Inselhüpfen-Ausflug entlang reizvoller Küstenlandschaften, Schnorcheln an farbenprächtigen Korallenriffen und mit etwas Glück Begegnung mit Meeresschildkröten

3. Tag: Sipalay - Bacolod, ca. 205km | 5h | F,M
Transfer ohne Reiseleitung durch ländliche Regionen und weitläufige Zuckerrohrplantagen, Besuch der Mag aso Wasserfälle, Führung auf einer Criollo Kakaofarm, Einblicke in die Schokoladenherstellung und Verkostung einer der seltensten Kakaosorten der Welt, Weiterfahrt nach Bacolod

4. Tag: Bacolod, ca. 30km | 2h | F,M
Besichtigungen in Bacolod: Provincial Capitol, Museum zur Zuckertradition der Insel und San Sebastian Cathedral. Weiterfahrt nach Silay mit seinen Kolonialbauten, Herrenhäusern und den Ruinen des Lacson-Anwesens

5. Tag: Bacolod - Iloilo, ca. 90km | 3.5h | F,M
Schnellfähre nach Iloilo, Besuch von Casa Real und Calle Real mit ihren historischen Geschäftshäusern, Molo Church und Molo Mansion, unterwegs Verkostung lokaler Spezialitäten, Besichtigung der zum UNESCO-Welterbe gehörenden Miagao Church, Besuch einer traditionellen Hablon-Weberei sowie des historischen Herrenhauses Camiña Balay na Bato

5. Tag: Iloilo - Giumaras - Iloilo, ca. 90km | 4.5h | F,M
Bootsfahrt zur Mango-Insel Guimaras, Besuch Trappistenkloster, Besichtigung der Koko Mango Farm, Mittagessen mit Mango-Spezialitäten, Besuch des Guisi-Leuchtturms und des Herrenhauses Roca Encantada, Zeit zum Entspannen und Baden am Tahi Beach

7. Tag: Iloilo, ca. 20km | 20min | F
Transfer zum Flughafen Iloilo
Optionales Tourende in Caticlan Hafen für Boracay, gegen Aufpreis, inklusive Mittagessen (ca. 220km | 5h): Besichtigung der Klosteranlage von Santa Barbara, Passi City mit Verkostung regionaler Ananas. In Kalibo besuchen Sie den Pastrana Park, das Ati-Atihan Museum und die Kalibo Kirche, Transfer zum Hafen von Caticlan

Programmänderungen vorbehalten

Leistungspaket
- Rundreise, Mahlzeiten, Eintrittsgelder lt. Programm
- Unterkunft in ausgewählten Hotels
- Beförderung in klimatisierten Fahrzeugen
- Englisch sprechende Reiseleitung

Privattour, englischsprachig
Beginn: Täglich

Hinweise
Option II: Transfer zum Caticlan Hafen ab € 333 pro Pers bei 2 Pers. (D251)



Sie übernachten in folgenden oder ähnlichen Hotels

Ort	Nächte	Version I	Version II
Sipalay	2	Punta Bulata Resort	Manami Resort
Bacolod	2	Seda Capitol Central	Seda Capitol Central
Iloilo	2	Seda Atria	Seda Atria

Ab-Preise in € pro Person im Doppelzimmer **DGT5R1000**

Kategorie	Code	Privattour bei 2 Personen	Privattour bei 4 Personen
Version I	D201	2025	1695
Version II	D202	2535	2175

Tagesaktuelle Bestpreise und Preise weitere Personen auf Anfrage. Obligatorische oder saisonale Zuschläge möglich.













Auf Tuchfühlung mit Walhaien

PRIVAT

3 Tage | 2 Nächte • ab | bis Legazpi

Die Bucht von Donsol auf der größten philippinischen Insel Luzon ist eines der wenigen Reviere weltweit, in dem Walhaie, die größten Fische der Welt, leben. Erleben Sie die ruhigen Meeresbewohner hautnah auf dieser Tour beim gemeinsamen Schwimmen. Sie sind harmlos und meist sogar diejenigen, die sich als erstes annähern. Sie ernähren sich ausschließlich von Plankton und kleinen Fischen und halten sich deshalb nahe an der Oberfläche auf. Dies ermöglicht auch Nichttauchern ein einzigartiges Erlebnis. Über 20 verschiedene Walhai-Arten können in der Bucht von Donsol beobachtet werden. Ein solches Erlebnis bleibt sicher unvergesslich.

1. Tag: Legazpi - Donsol, ca. 90km | 2.5h | M
Abholung vom Flughafen Daraga in Legazpi, Besichtigung der historischen Stadt, der Cagsawa Ruinen, der Daraga Kirche, Sumlang See, Legazpi Boulevard. Weiterfahrt nach Donsol

2. Tag: Donsol | F
Besucherzentrum, Einweisung zum Umgang mit Meerestieren, Bootsfahrt, Schwimmen und Schnorcheln mit den kontaktfreudigen Walhaien, mit etwas Glück werden Sie von ihren Jungen begleitet, Mittagessen an Land, restlicher Tag zur freien Verfügung

3. Tag: Donsol - Legazpi, ca. 55km | 2h | F
Transfer zum Flughafen Daraga
Programmänderungen vorbehalten

Leistungspaket
- Rundreise, Mahlzeiten, Eintrittsgelder lt. Programm
- Unterkunft in ausgewählten Hotels
- Beförderung in klimatisierten Fahrzeugen
- Englisch sprechende Reiseleitung Tag 1 & 2

Privattour, englischsprachig
Beginn: Täglich

Hinweise
Die Tierbeobachtungen finden in freier Wildbahn statt, d.h. es kann keine Garantie gegeben werden, dass Walhaie gesichtet werden. Eine hohe Chance mit Walhaien auf Tuchfühlung gehen zu können, haben Sie in den Monaten Februar bis Mai. Flug Manila - Legazpi Economy ab € 176 pro Pers. | Weg

Sie übernachten in folgenden o. ä. Hotels

Ort	Nächte	Hotel
Donsol	2	Elysia Beach Resort

Ab-Preise in € pP | DZ — **LGP5R1000**

Kategorie	Code	2 Pers.	4 Pers.
Standard	D201	435	370

Privater Katamaran im Inselparadies

SCHIFF

3 Tage | 2 Nächte • ab | bis El Nido

Das Inselparadies rund um El Nido lässt sich am besten vom Wasser aus entdecken. Genießen Sie mit Ihrer Familie oder Ihren Freunden die Fahrt auf dem privaten Luxuskatamaran SEAcation und erkunden Sie traumhafte Strände und von Kalksteinfelsen umgebene Inseln. Die Crew stellt Kajaks und Schnorchelausrüstung zur Verfügung. Der Katamaran bietet Platz für bis zu 6 Personen in 3 Kabinen.

1. Tag: El Nido - Corong Corong | A
Transfer vom Flughafen El Nido oder Hotel in El Nido zum Corong Corong Strand (ca. 10 min) zur Einschiffung um 14.00 Uhr, das Abenteuer im Inselparadies beginnt, erster Stopp Insel Copulcan zum Schwimmen und Schnorcheln, Kalksteinformationen, Big Lagoon, Kajaktour, Übernachtung und Nachtbaden auf der Insel Cadlao

2. Tag: Inselwelten rund um Palawan | F,M,A
Schwimmen, Schnorcheln und Kajakfahren in der Bucht von Ubugon auf der Insel Cadlao, Fahrt zur kleinen Lagune, die nur schwimmend oder per Kajak erreichbar ist, der drittbeste Strand der Welt mit unberührter Natur und kristallklarem Wasser, Schnorcheln und Schwimmen am Star Beach, Tischkorallen bewundern

3. Tag: Ausschiffung Corong Corong | F
Ein letztes Mal schwimmen und schnorcheln am paradiesischen Kalksteinstrand, Ausschiffung um 11.00 Uhr in Corong Corong, Transfer zum Flughafen oder Hotel in El Nido

Programmänderungen vorbehalten

Leistungspaket
- Rundreise, Mahlzeiten lt. Programm
- Softdrinks & lokales Bier
- Privater Katamaran-Charter für 1-6 Pers.
- Englisch sprechende Bordreiseleitung

Privattour, englischsprachig
Beginn: Täglich

Ihr Schiff: SEAcation El Nido Yachting
Der private Katamaran Lagoon 450F verfügt über ein Sonnendeck mit Esstisch und bietet Platz für bis zu 6 Gäste. Die 3 Kabinen sind mit einem Queensize-Bett und eigenem Bad ausgestattet. Die Crew besteht aus 5 Mitgliedern.

Ab-Preise in € pP | DZ — **USU5R1001**

	Code	2 Pers.	6 Pers.
Charter	D201	3825	1285

Tagesaktuelle Bestpreise und Preise weitere Personen auf Anfrage. Obligatorische oder saisonale Zuschläge möglich.







HÖHEPUNKTE



- Unterirdischer Fluss mit Boot
- Schnorcheln und Kajakfahren im Lagunenparadies
- Übernachtungen in den coolen Hotels von The Funny Lion

Palawan Vibes

PRIVAT

9 Tage | 8 Nächte • ab Puerto Princesa | bis Coron

Diese Rundreise führt Sie von Zentralpalawan über die nördliche Spitze El Nidos bis zur kleinen Nachbarinsel Coron. Der atemberaubende Untergrundfluss in Puerto Princesa, die zauberhaften Lagunen und die faszinierende Unterwasserwelt im Norden werden Sie verzaubern. Sie übernachten in den stilvollen Boutiquehotels von Funny Lion – der perfekte Ort, um nach einem Tag voller Action neue Energie zu tanken. Spüren Sie schon die Palawan Vibes?

1. Tag: Puerto Princesa, ca. 5km | 15km
Ankunft am Flughafen Puerto Princesa, Transfer in Ihr Hotel, restlicher Tag zur freien Verfügung, Empfehlung: Das Funny Lion Hotel vermietet Kajaks in den Mangroven oder nehmen Sie ein Taxi ins Stadtzentrum von Puerto Princesa

2. Tag: Unterirdischer Fluss, ca. 150km | 4h | F,M
Fahrt nach Sabang und Bootsfahrt (Gruppe) zur St.-Pauls-Bucht im Naturpark mit Kalkstein- und Marmorklippen, Erkundung des beeindruckenden unterirdischen Flusses sowie des Mangrovenwaldes per Kanu, Mittagessen im Daluyon Resort in Sabang, Bademöglichkeit am Resortstrand und Rückkehr in Ihr Hotel.

3. Tag: Puerto Princesa - El Nido, ca. 270km | 5h | F
Transfer ohne Reiseleitung via Taytay nach El Nido, der restliche Tag steht zur freien Verfügung, Empfehlung: Entdecken Sie die Gassen, Restaurants und Strandbars von El Nido auf eigene Faust

4. Tag: El Nido | F,M
Früher Start um 07.30 Uhr, damit Sie den Gruppenbooten zuvorkommen, Fahrt durch die Bucht von Bacuit mit einem Outrigger Boot, Schwimmen am Seven Commandos Strand, Kajakfahren in der Big Lagoon, Schnorcheln bei Shimizu Island, Schwimmen am Payong Payong Strand und Entspannen in der Secret Lagoon, Strand-Picknick inklusive

5. Tag: El Nido | F
Tag zur freien Verfügung, Empfehlung: Das Funny Lion Hotel bietet zweimal täglich einen kostenlosen Shuttle zum wunderschönen Papaya Beach an (Änderungen vorbehalten), alternativ kann vor Ort eine weitere kostenpflichtige Tour in die Bacuit Bay gebucht werden

6. Tag: El Nido - Coron, ca. 30km | 1h | F
Kurzer Transfer zum Flughafen Lio und Flug nach Busuanga auf der Insel Coron, anschließend Transfer in das letzte Funny Lion Hotel, der restliche Tag steht zur freien Verfügung

7. Tag: Coron | F,M
Erkundung der atemberaubenden Schönheit Corons mit Besuch des legendären Kayangan-Sees, bekannt für sein kristallklares Wasser und die dramatischen Kalksteinfelsen, Unterwasserwelt im Barracuda See, Twin Lagoon, schnorcheln am Skeleton Schiffswrack sowie im Coral Garden, Entspannung und Mittagessen an den Stränden von CYC und Atwayan, anschließend Rückkehr in Ihr Hotel

8. Tag: Coron, ca. 10km | 45min | F
Vormittag zur freien Verfügung, nachmittags halbtägige Stadtrundfahrt: Besuch des Lualhati Parks mit schönem Ausblick, Spaziergang über die Town Plaza, Besichtigung der historischen St. Augustine Kirche, Aufstieg zum Mt. Tapyas mit rund 700 Stufen und Sonnenuntergang, Entspannung in den Salzwasser-Thermalquellen von Maquinit, Rückkehr ins Hotel

9. Tag: Coron, ca. 20km | 0.5h | F
Transfer zum Flughafen Busuanga

Programmänderungen vorbehalten

Leistungspaket
- Rundreise, Mahlzeiten, Eintrittsgelder lt. Programm
- Unterkunft in ausgewählten Hotels
- Beförderung in klimatisierten Fahrzeugen
- Englisch sprechende Reiseleitung am Tag 2, 4, 7, 8

Privattour, englischsprachig
Beginn: Täglich

Hinweis
Die modernen Mitteklassehotels von Funny Lion sind keine Strandhotels.

Sie übernachten in folgenden oder ähnlichen Hotels

Ort	Nächte	Standard
Puerto Princesa	2	The Funny Lion
El Nido	3	The Funny Lion
Coron	3	The Funny Lion

Ab-Preise in € pro Person im Doppelzimmer **PPS5R1001**

Kategorie	Code	Privattour bei 2 Personen	Privattour bei 4 Personen
Standard	D201	1695	1520

Tagesaktuelle Bestpreise und Preise weitere Personen auf Anfrage. Obligatorische oder saisonale Zuschläge möglich.





HÖHEPUNKTE



- Kalkstein-, Marmorklippen und unterirdischer Fluss bei Sabang
- Inselhopping in Port Barton und Schnorcheln mit Schildkröten
- Perlenzucht und Strandleben auf Flower Island

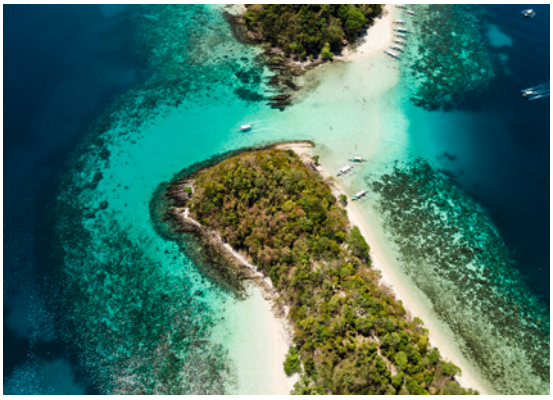



Klassisches Palawan

PRIVAT

7 Tage | 6 Nächte • ab Puerto Princesa | bis El Nido

Palawan zeigt sich auf dieser Reise von seiner besonders ursprünglichen Seite: mit stillen Buchten, tropischen Wäldern, klaren Lagunen und Inseln. In der St. Pauls Bay verbinden sich Mangrovenlandschaften und der berühmte unterirdische Fluss zu einem eindrucksvollen Naturerlebnis. Begegnungen mit Angehörigen des Batak-Stammes geben Einblicke in die Kultur einer der indigenen Gemeinschaften Palawans, während Port Barton mit entspanntem Inselhopping und Flower Island mit abgeschiedener Robinson-Crusoe-Atmosphäre begeistert.

1. Tag: Puerto Princesa - Sabang, ca. 75km | 2h
Transfer vom Flughafen Puerto Princesa in Ihr Strandhotel, der restliche Tag steht zur freien Verfügung, Empfehlung: Das Daluyon Resort vermietet Kajaks und Stand Up Boards oder genießen Sie den Nachmittag am Strand

2. Tag: Unterirdischer Fluss | F,M
Ausflug (Gruppe) in die St. Paul's Bucht im Naturpark mit Kalkstein- und Marmorklippen, Erkundung des beeindruckenden unterirdischen Flusses sowie des Mangrovenwaldes per Kanu, Mittagessen in Ihrem Hotel, Nachmittag zur freien Verfügung

3. Tag: Sabang - Port Barton, ca. 155km | 3h | F,M
Besuch der ethnischen Volksgruppe der Batak, Spaziergang durch das Dorf, traditionelles Handwerk, Heilpflanzen und nachhaltige Lebensweise der Batak, Weiterfahrt nach Port Barton

4. Tag: Port Barton | F,M
Inselhopping-Abenteuer rund um Port Barton: Schnorcheln am Twin und Fantastic Reef, Ausschau nach Meeresschildkröten, Sandstrand und kristallklares Wasser auf Paradise Island und Inaladelan Island, Seesterne auf der Starfish Sandbank, Rückkehr ins Hotel

5. Tag: Port Barton - Flower Island, ca. 105km | 2h | F
Transfer ohne Reiseleitung durch Palawans wunderschöne Landschaft bis Taytay, Bootstransfer (ca. 45min) nach Flower Island, Rest des Tages zur freien Verfügung, Empfehlung: Waldspaziergang zum Aussichtspunkt oder Kajaks und Schnorchelausrüstung im Resort mieten

6. Tag: Flower Island | F,M
Besuch der nahegelegenen Perlenfarm (an Wochenenden und Feiertagen geschlossen) mit der seltensten und exquisitesten goldenen Perle, Picknick auf einer abgelegenen Insel, Rückkehr in Ihr Resort und restlicher Nachmittag zur freien Verfügung

7. Tag: Flower Island - El Nido, ca. 30km | 1h | F
Bootsfahrt (ca. 45min) zurück auf die Hauptinsel und Transfer zum Flughafen El Nido

Programmänderungen vorbehalten

Leistungspaket
- Rundreise, Mahlzeiten, Eintrittsgelder lt. Programm
- Unterkunft in ausgewählten Hotels
- Beförderung in klimatisierten Fahrzeugen
- Englisch sprechende Reiseleitung Tag 2, 3, 4, 6

Privattour, englischprachig
Beginn: Täglich

Hinweis
Sie übernachten in einfachen Unterkünften.

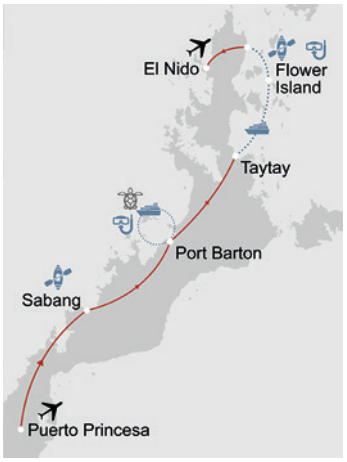

Sie übernachten in folgenden oder ähnlichen Hotels

Ort	Nächte	Standard
Sabang	2	Daluyon Beach & Mountain Resort
Port Barton	2	Parrots Boutique Resort
Flower Island	2	Flower Island Resort

Ab-Preise in € pro Person im Doppelzimmer **PPS5R1000**

Kategorie	Code	Privattour bei 2 Personen	Privattour bei 4 Personen
Standard	D201	2225	1820

Tagesaktuelle Bestpreise und Preise weitere Personen auf Anfrage. Obligatorische oder saisonale Zuschläge möglich.




CAUAYAN ISLAND RESORT


DISCOVERY CORON


TWO SEASONS CORON ISLAND RESORT

Inselkombinationen: Palawan & Coron

NATUR

7 Tage | 6 Nächte • ab Coron | bis El Nido

Diese Inselkombination verbindet zwei besondere Hideaways in Palawan und Coron zu einer entspannten Reise durch die tropische Inselwelt der Philippinen. Abgeschiedene Strände, türkisblaues Wasser, eindrucksvolle Kalksteinlandschaften und vorgelagerte Riffe prägen die Tage am Meer.

Option I: Inseltraum

1. Tag: Coron - Dimakya
Transfer vom Flughafen Busuanga auf Coron zum Hafen (ca. 20min), Bootsüberfahrt (ca. 45min) zur Insel Dimakya nördlich von Coron, Rest des Tages zur freien Verfügung

2. Tag: Malpagalen und Diatoy | F
Inselhüpfen: Malpagalen Island mit Sandbank und felsiger Klippe und die bewaldete Diatoy Island, Nachmittag zur freien Verfügung

3. Tag: Dimakya | F
Tag zur freien Verfügung, Tag am Strand, im Wasser oder optionaler Ausflug zur Beobachtung von Dugongs (Seekühe, gegen Aufpreis ab € 125 p. P.)

4. Tag: Dimakya - Cauayan | F,A
Transfer zum Flughafen Busuanga, Flug nach El Nido, Transfer zur Insel Cauayan

5. Tag: Bucht von El Nido | F,M,A
Inselhopping mit Outrigger-Boot (Gruppe | englisch): Cadlao Lagoon, Shimizu Island, Secret Lagoon und Sandbank Snake Island

6. Tag: Cauayan Island | F,M,A
Tag zur freien Verfügung oder Möglichkeit zur Buchung eines kostenpflichtigen Ausflugs

7. Tag: Cauayan - El Nido | F
Transfer mit Boot und Auto zum Flughafen El Nido. Programmänderungen vorbehalten

Option II: Inselwelten

1. Tag: Coron - Two Seasons Resort
Transfer mit Auto und Boot vom Flughafen Coron auf die Halbinsel Malaroyroy

2. Tag: Coron | F,M
Ausflug (Gruppe | englisch) zum Kayangan See, zu den Twin Lagunen und zum Atwayan Beach, Schnorcheln am Skeleton Wrack

3. Tag: Two Seasons Resort | F
Tag zur freien Verfügung

4. Tag: Coron - Cauayan | F,A
Transfer zum Flughafen Busuanga, Flug nach El Nido, Transfer auf die Insel Cauayan, Rest des Tages zur freien Verfügung

5. Tag: Bucht von El Nido | F,M,A
Inselhopping mit Outrigger Boot (Gruppe | englisch): Cadlao Lagoon, Shimizu Island, Secret Lagoon und Sandbank Snake Island

6. Tag: Cauayan Island | F,M,A
Tag zur freien Verfügung oder Möglichkeit zur Buchung eines kostenpflichtigen Ausflugs

7. Tag: Cauayan - El Nido | F
Transfer mit Boot und Auto zum Flughafen El Nido. Programmänderungen vorbehalten

Leistungspaket
- Rundreise, Mahlzeiten, Eintrittsgelder lt. Programm, Economy Flug Coron - El Nido
- Unterkunft in ausgewählten Hotels
- Beförderung in klimatisierten Fahrzeugen
- Engl. sprechende Reiseleitung Tag 2 & 5

Privattour, ohne Reiseleitung
Beginn: Täglich

Hinweis
Die Transfers und Ausflüge finden in der Gruppe und in englischer Sprache statt.



Inselbeschreibung
Cauayan Island Resort: Seite 323
Two Seasons Coron Island Resort: Seite 324
Discovery Coron: Seite 325

Sie übernachten in folgenden oder ähnlichen Hotels

Ort	Nächte	Option I: Inseltraum	Option II: Inselwelten
Coron	3	Coron Discovery	Two Seasons Coron Resort
Palawan	3	Cauayan Resort	Cauayan Resort

Ab-Preise in € pro Person im Doppelzimmer

Kategorie	Code	Privattour bei 2 Personen	Privattour bei 4 Personen
Option I: Inseltraum	USU5R1000	2421	2421
Option II: Inselwelten	USU5R1003	2871	2821

Tagesaktuelle Bestpreise und Preise weitere Personen auf Anfrage. Obligatorische oder saisonale Zuschläge möglich.



Manila

Manila liegt in Zentral-Luzon und ist von malerischen Vulkanlandschaften, immergrünem Regenwald, einer riesigen Lagune und dem Ozean umgeben. Keine andere Stadt in Asien ist wie Manila. Die 12-Millionen-Metropole ist eine der facettenreichsten Städte des Kontinents mit vielen Gesichtern. Ihre weltberühmten historischen Stätten und monumentalen Bauten zeugen von der kolonialen Vergangenheit und bilden den Kern der Hauptstadt. Ein anderes Gesicht der Stadt ist Makati, das mit seinen futuristischen Hochhäusern an eine amerikanische Großstadt erinnert. Das andere Extrem ist der größte Slum Südostasiens. Neben all diesen Facetten und Gegensätzen sind es vor allem die Menschen, die diese Stadt so anziehend machen. Mit ihrer herzlichen Freundlichkeit und aufrichtigen Gastfreundschaft geben sie Besuchern vom ersten Tag an das Gefühl, willkommen zu sein.





Stadtrundfahrt Manila

Halbtägig
Privattour, englischsprachig
Beginn: Di. - So.
ab | bis Hotel

Diese Tour zeigt Ihnen die moderne und historische Seite von Manila. Sie sehen das Fort Bonifacio und den amerikanischen Friedhof. Weiter geht es zum berühmten Rizal Park, dem größten Park Manilas mit dem Rizal Monument. Sie schlendern durch Intramuros, die Stadt innerhalb der Mauern und besuchen die San Augustin Kirche (UNESCO Weltkulturerbe), Casa Manila (montags geschlossen), eine Nachbildung eines Hauses aus dem 19. Jahrhundert und Fort Santiago, das ehemalige Verwaltungszentrum der Kolonialherren.

Tourdauer: ca. 08.00 - 12.30 Uhr

Ab-Preise in € pro Person

	Code	2 Pers.	4 Pers.
Privat	MNL0E10PH	113	65



Bambike Intramuros

Halbtägig
Gruppentour, englischsprachig
Beginn: Täglich
ab | bis Hotel

Von Ihrem Hotel werden Sie abgeholt und zum Casa Manila innerhalb der Stadtmauern der Altstadt Intramuros gebracht. Auf einem von Hand gefertigten Fahrrad entdecken Sie die alten Gassen von Intramuros. Auf den Spuren der Geschichte der Philippinen besuchen Sie die schönsten Plätze wie z.B. das Fort Santiago, die San Augustin Kirche (von Außen). Geschichtsträchtige Mauern und Pferdekutschen prägen das Bild der Altstadt.

Mindestteilnehmerzahl: 2 Personen, Kinder sind ab 10 Jahren willkommen
Tourdauer: ca. 08.30 - 12.30 Uhr

Ab-Preise in € pro Person

	Code	1 Pers.
Gruppe	MNL0E11PH	157

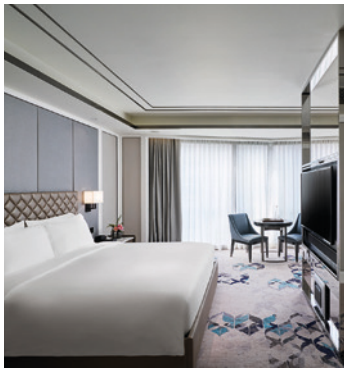

Hotel Okura

Das Hotel Okura Manila verbindet japanische Ästhetik mit philippinischer Gastfreundschaft – eine stilvolle Adresse nahe dem Flughafen.

Zimmer & Ausstattung: 185 Zimmer und Suiten verfügen über Bad mit Dusche, Klimaanlage, TV, WiFi, Minibar, Nespresso-Maschine, Sitzecke mit Sofa, Safe
> Deluxe-Zimmer (D1) | 58 qm | max. 3 Erw. bzw. 2 Erw. und 2 Kinder 0-12 Jahre

Essen & Trinken: 2 Restaurants, 1 Rooftopbar

Freizeit & Unterhaltung: Swimmingpool, Fitnessbereich, Spa | teilweise gegen Gebühr

Lage: Manila | Newport | Flughafen

Ab-Preise in € pP | N **MNL0H1501**

z.B. Feb	Code	Verpfl.	DZ	EZ
Deluxe	D1	ÜF	122	244

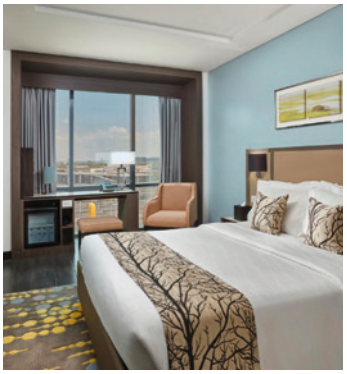

Belmont Hotel

Das Hotel liegt direkt am Flughafen Manila-Ninoy Aquino; der Zugang zur Fußgängerbrücke zu Terminal 3 befindet sich nebenan.

Zimmer & Ausstattung: 459 Zimmer verfügen über Bad mit Dusche, Klimaanlage, TV, WiFi, Minibar, Kaffee-|Teekocher, Safe
> Superior-Zimmer (D1) | 23 qm | max. 2 Erw. und 2 Kinder 0-11 Jahre

Essen & Trinken: 1 Restaurant, 1 Rooftop-Bar

Freizeit & Unterhaltung: Swimmingpool, Fitnessbereich, Spa | teilweise gegen Gebühr

Lage: Manila | Newport | Flughafen

Ab-Preise in € pP | N **MNL0H1301**

	Code	Verpfl.	DZ	EZ
Superior	D1	ÜF	67	124

Tagesaktuelle Bestpreise, weitere Zimmerkategorien und Specials auf Anfrage | Transferinformationen ab Seite 333.

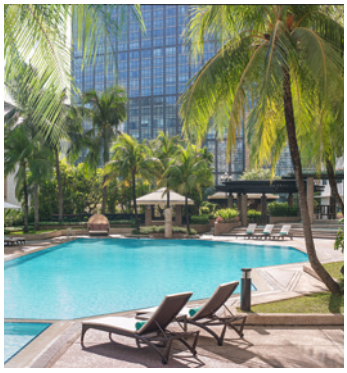


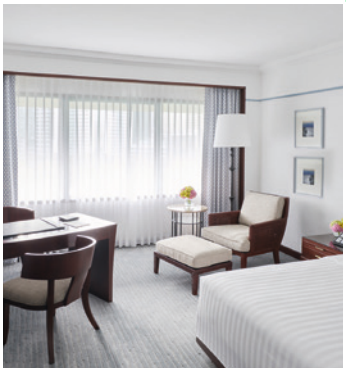

New World Makati ϟϟϟϟ

Das elegante Hotel liegt im Herzen des Finanz- und Geschäftsviertels von Makati und erwartet seine Gäste für einen sorgenfreien Aufenthalt. Dank seiner ausgezeichneten Lage ist es bei Geschäftsreisenden und Urlaubern gleichermaßen beliebt.

Zimmer & Ausstattung
580 Zimmer und Suiten verfügen über Bad mit Dusche, Badewanne, Klimaanlage, TV, Telefon, WiFi, Minibar, Kaffee-|Teekocher, Safe

> Superior-Zimmer (D1) | 34 qm | max. 3 Erw. und 2 Kinder 0-12 Jahre | 5.-14. Stock
> Deluxe-Zimmer (D2) | 34 qm | max. 3 Erw. und 2 Kinder 0-12 Jahre | 15.-21. Stock

Weitere Kategorien (Premier-Zimmer, Club-Zimmer, Suite) auf Anfrage

Essen & Trinken
2 Restaurants, 1 Lounge, 1 Bar

Freizeit & Unterhaltung
Swimmingpool, Kinderpool, 24 Stunden-Fitnessbereich mit Personal Trainer, Spa mit Sauna, Dampfbad | teilweise gegen Gebühr

Lage: Manila | Makati | Stadtzentrum
Entfernungen: Flughafen Manila ca. 25 Fahrminuten, Intramuros ca. 25 Fahrminuten, Restaurants 5-10 Gehminuten

Ab-Preise in € pP | N MNL0H1400

z.B. Feb	Code	Verpfl.	DZ	EZ
Superior	D1	ÜF	102	188
Deluxe	D2	ÜF	110	202

The Peninsula Manila ϟϟϟϟϟ

Das traditionsreiche Luxushotel steht seit Jahren für Qualität und Service. Die Mischung aus modernen Elementen und klassischem Luxus machen das Ambiente des Peninsula unverwechselbar. Eine kultivierte Atmosphäre entsteht, wenn der Afternoon Tea in der Hotellobby von einem Piano- oder Streichkonzert begleitet wird.

Zimmer & Ausstattung
350 Zimmer verfügen über Sitzbereich, Bad mit Dusche, Badewanne, Klimaanlage, TV, Telefon, WiFi, Minibar, Safe

> Deluxe-Zimmer (D2) | 37 qm | max. 3 Erw. bzw. 2 Erw. und 2 Kinder 0-11 Jahre

Essen & Trinken
4 Restaurants, 2 Lounge-Bars, 1 Pool-Bar

Freizeit & Unterhaltung
Swimmingpool, Fitnessbereich mit Yoga, Personal Trainer, Sauna und Dampfbad, Spa mit Massagen und Beautyanwendungen | teilweise gegen Gebühr

Lage
Manila | Makati | Stadtzentrum
Entfernungen: Flughafen Manila ca. 25 Fahrminuten, Intramuros ca. 25 Fahrminuten, Restaurants ca. 10-15 Gehminuten

Ab-Preise in € pP | N MNL0H1500

z.B. Feb	Code	Verpfl.	DZ	EZ
Deluxe	D2	ÜF	130	260


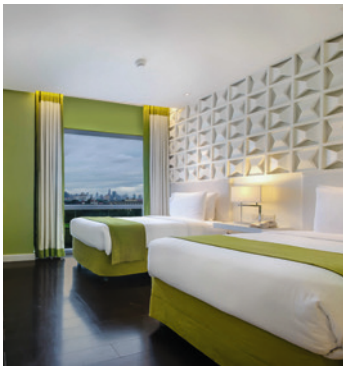
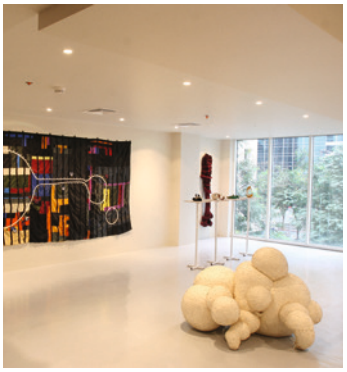
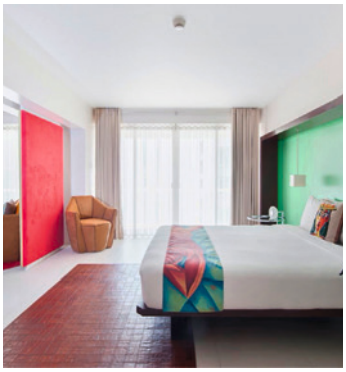

The Bayleaf Intramuros ϟϟϟ

The Bayleaf Intramuros liegt im historischen Zentrum von Manila und ist der ideale Ausgangspunkt, um die koloniale Altstadt zu entdecken. In direkter Nähe befinden sich Stadtmauern, Kirchen, Fort Santiago und kleine Gassen. Dank seiner Lage und der schönen Aussicht von der Dachterrasse auf Intramuros eignet sich das Hotel besonders für Reisende, die Manila auf unkomplizierte Weise kulturell erleben möchten.

Zimmer & Ausstattung
57 Zimmer verfügen über Bad mit Regendusche, Klimaanlage, TV, WiFi, Minibar, Kaffee-|Teekocher, Safe

> Deluxe King-Zimmer (D1) | 25 qm | max. 3 Erw. bzw. 2 Erw. und 1 Kind 0-11 Jahre

Essen & Trinken
2 Restaurants, 1 Rooftop-Bar, 1 Café

Lage
Manila | Stadtzentrum | Altstadt Intramuros
Entfernungen: Flughafen ca. 30 Fahrminuten, Mall of Asia ca. 20 Fahrminuten, Restaurants ca. 5-10 Gehminuten, Makati ca. 25 Fahrminuten

Tischler Tipp
Die Rooftop-Bar mit Ausblick über Intramuros und die Skyline von Manila sollten Sie sich nicht entgehen lassen!

Ab-Preise in € pP | N MNL0H1302

z.B. Feb	Code	Verpfl.	DZ	EZ
Deluxe	D2	ÜF	67	134

The Picasso Boutique Residences ϟϟϟϟ

Dieses trendige Hotel steht ganz im Zeichen von Kunst und Design. Das unkonventionelle Hotel befindet sich im Herzen des Stadtteils Makati. Sein Design ist von der Kunst und der Philosophie des spanischen Malers und Bildhauers Pablo Picasso inspiriert.

Zimmer & Ausstattung
144 Zimmer und Suiten verfügen über Bad mit Dusche, Klimaanlage, TV, Telefon, WiFi, Minibar, Kitchenette, Kaffee-|Teekocher, Safe, Balkon

> Malaga-Studio (S1) | 45qm | max. 3 Erw. bzw. 2 Erw., 2 Kinder 0-11Jahre | 6.-9. Stock
> Barcelona-Suite (U1) | 88qm | max. 3 Erw. bzw. 2 Erw. und 2 Kinder 0-11 Jahre | 2.-5. Stock | Wohn-|Schlafbereich, Badewanne

Weitere Kategorien (diverse Suiten, Picasso-Loft) auf Anfrage

Essen & Trinken: 1 Restaurant

Freizeit & Unterhaltung
Fitnessbereich, Kunstgalerie | teilw. gg. Geb.

Lage: Manila | Makati | Stadtzentrum
Entfernungen: Flughafen Manila ca. 25 Fahrminuten, Intramuros ca. 25 Fahrminuten, Restaurants ca. 15 Gehminuten

Ab-Preise in € pP | N MNL0H1300

	Code	Verpfl.	DZ	EZ
Malaga	S1	ÜF	61	122
Barcelona	U1	ÜF	84	168

Tagesaktuelle Bestpreise, weitere Zimmerkategorien und Specials auf Anfrage | Transferinformationen ab Seite 333.



Cebu & Bohol

Cebu
Cebu liegt im Zentrum der Visayas und ist eines der kulturellen und wirtschaftlichen Zentren der Philippinen. Aufgrund der flach abfallenden Strände, des milden Klimas, der guten Infrastruktur und der zahlreichen Unterhaltungsmöglichkeiten ist die Insel vor allem bei Familien sehr beliebt.

Bohol
Bohol ist eine der größeren Inseln der Philippinen und gehört ebenfalls zur Inselgruppe der Visayas. Neben der Hauptinsel komplettieren 61 kleinere Inseln den reizvollen Archipel. Die Hauptstadt Tagbilaran liegt an der Südwestküste. Die Hauptattraktion von Bohol sind die Chocolate Hills, eine atemberaubende Hügellandschaft in der Mitte der Insel. Badehungrige Besucher aus aller Welt zieht es auf die tropische Nebeninsel Panglao mit ihren weißen Paradiesstränden.

Beste Reisezeit
Ca. November bis Mai.
Auf beiden Inseln liegen die Temperaturen ganzjährig um 30 Grad.



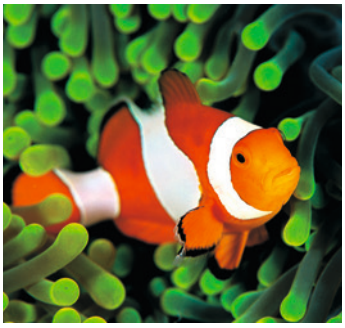

Inselhüpfen Bohol

Ganztägig
Privattour, englischsprachig
Beginn: Täglich
ab | bis Hotel auf Panglao

Erleben Sie ein unvergessliches Abenteuer und erkunden Sie die Gewässer der Bohol Sea. Sie starten am Dolphin Playground, wo sich Delfine tummeln (Sichtung nicht garantiert). Anschließend besuchen Sie die Insel Pamilacan mit ihrem weißen Sandstrand, der wunderschönen Unterwasserwelt und dem spanischen Fort. Entdecken Sie berühmte Schnorchelplätze und das Meeresschutzgebiet von Balicasag. Die Reise endet an der atemberaubenden Virgin Island Sandbar. Abschließend sehen Sie den „Sardine Run“ in Napaling. Schnorchelmaske & Mittagessen inkl.

Tourdauer: ca. 06.00 - 15.30 Uhr

Ab-Preise in € pro Person

	Code	2 Pers.	4 Pers.
Privat	TAG0E11PF	295	201



Faszination Bohol

Ganztägig
Privattour, englischsprachig
Beginn: Täglich
ab | bis Hotel Panglao

Der erste Halt ist die philippinische Tarsier Stiftung in Corella, die einen Rückzugsort für den kleinsten Primaten der Welt, den Koboldmaki bietet. Weiter geht es nach Baclayon, wo Sie kurz am Blutpakt-Denkmal halten. Sie besichtigen zudem eine jahrhundertealte Steinkirche und anschließend die Chocolate Hills. Nach einer Bootsfahrt auf dem Loboc Fluss und dem Mittagessen endet Ihr spannender Tag.

Tourdauer: ca. 08.00 - 15.30 Uhr

Ab-Preise in € pro Person

	Code	2 Pers.	4 Pers.
Privat	TAG0E10PF	103	95

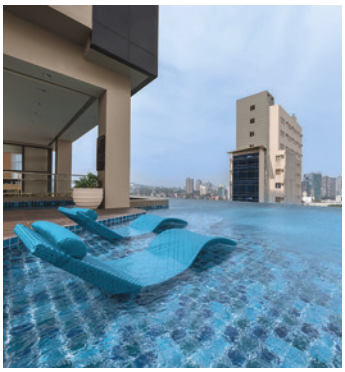

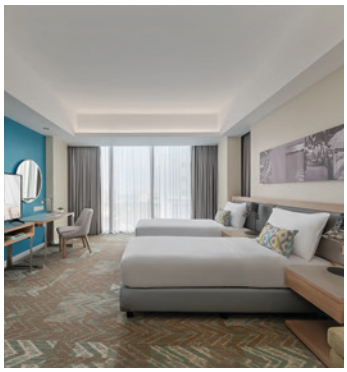

Citadines Cebu City

Das Citadines Cebu City liegt strategisch günstig auf dem ehemaligen Base Line Gelände, dem heutigen Geschäfts- und Unterhaltungszentrum der Stadt. Das Hotel ist ideal für eine Zwischenübernachtung vor oder nach einer Rundreise.

Zimmer & Ausstattung
180 Studios und Apartements verfügen über Sitzbereich, Bad mit Dusche, Klimaanlage, TV, Telefon, WiFi, Küchenzeile, Mikrowelle, Kühlschrank, Kaffee-|Teekocher, Safe

- Studio Executive (S1) | 30 qm | max. 2 Erw.
- 1 Bedroom Premier (S2) | 48 qm | max. 3 Erw. bzw. 2 Erw. und 2 Kinder 0-11 Jahre | separater Schlaf-|Wohnbereich

Essen & Trinken
1 Restaurant

Freizeit & Unterhaltung
Swimmingpool, Fitnessbereich

Lage
Cebu | Cebu City | Stadtzentrum
Entfernungen: Flughafen Mactan-Cebu ca. 45 Fahrminuten, Fährhafen ca. 20 Fahrminuten

Ab-Preise in € pP | N **CEB0H1303**

z.B. Feb	Code	Verpfl.	DZ	EZ
Studio	S1	ÜF	51	92
1BR Premier	S2	ÜF	91	182

Tagesaktuelle Bestpreise, weitere Zimmerkategorien und Specials auf Anfrage | Transferinformationen ab Seite 333.






Shangri-La's Mactan Resort & Spa

Das Luxushotel der Shangri-La Hotelgruppe besticht durch seinen exzellenten Service. Besonders erwähnenswert ist das Chi Spa, das wie ein eigenes kleines Wellnessdorf konzipiert ist.

Zimmer & Ausstattung
530 Zimmer und Suiten verfügen über Bad mit Badewanne, Klimaanlage, TV, Telefon, WiFi, Kaffee-|Teekocher, Safe, Balkon

- Deluxe-Zimmer (D1) | 34 qm | max. 2 Erw. und 2 Kinder 0-11 Jahre | Gartenblick
- Deluxe Seaview-Zimmer (D2) | 34 qm | max. 2 Erw., 2 Kinder 0-11 Jahre | Meerblick
- Deluxe Familien-Zimmer (D3) | 45 qm | max. 3 Erw., 1 Kind 0-11 Jahre | Gartenblick

Essen & Trinken: 4 Restaurants, 2 Bars

Freizeit & Unterhaltung
2 Swimmingpools, Kinderpool, Fitnessbereich, 6-Loch Golfplatz, Tennis, SUP, Wasserski, Jetski, Kajak, Schnorcheln, Tauchen, Parasailing, Windsurfen | teilw. gegen Gebühr

Lage Cebu | Mactan | Strandlage. Entfernungen: Flughafen ca. 20 Fahrmin., Hafen ca. 50 Fahrmin., Restaurants ca. 10 Fahrmin.

Ab-Preise in € pP | N **CEB0H2501**

z.B. April	Code	Verpfl.	DZ	EZ
Deluxe	D1	ÜF	131	262
Seaview	D2	ÜF	155	310

Crimson Resort & Spa Mactan

Das Crimson Resort and Spa Mactan verbindet modernen Stil mit philippinischen Akzenten. Herzstück der Anlage ist der Infinity-Pool mit weitem Blick über das Meer.

Zimmer & Ausstattung
290 Zimmer und Villen verfügen über Bad mit Dusche, Badewanne, Klimaanlage, Deckenventilator, TV, WiFi, Safe, Balkon|Terrasse

- Deluxe-Zimmer (D1) | 36 qm | max. 3 Erw. bzw. 2 Erw. und 2 Kinder 0-11 Jahre
- Deluxe Garden-Zimmer (D2) | 44 qm | max. 3 Erw. bzw. 2 Erw. und 2 Kinder 0-11 Jahre | Erdgeschoss | Minibar, Nespresso-maschine, Gartenblick

Essen & Trinken: 3 Restaurants, Bar, Café

Freizeit & Unterhaltung
2 Swimmingpools, Fitnessbereich, Yoga, Beach-Volleyball, Kajak, Schnorcheln, Tauchen, Spa, Sauna, Dampfbad, Jacuzzi, Kids Club (0-12 Jahre) | teilweise gegen Gebühr

Lage
Cebu | Insel Mactan | Strandlage
Entfernungen: Flughafen | Stadtzentrum Mactan ca. 20 Fahrminuten, Restaurants ca. 10 Fahrminuten

Ab-Preise in € pP | N **CEB0H2500**

z.B. März	Code	Verpfl.	DZ	EZ
Deluxe	D1	ÜF	147	294
Garden	D2	ÜF	158	316

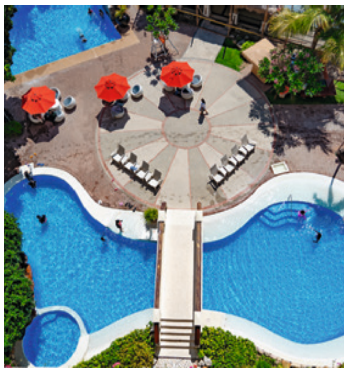

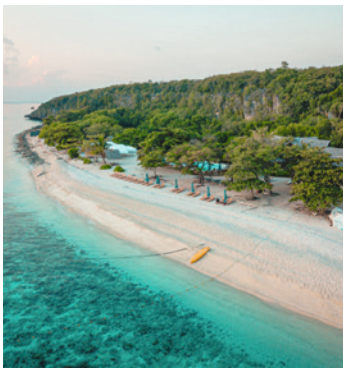


Costabella Beach Hotel

Die einfache Anlage liegt direkt am schönen Strand der tropischen Insel Mactan. Die beiden Swimmingpools und die Gartenanlage laden zum Entspannen ein. Durch die Nähe zum Flughafen eignet sich das Hotel sehr gut für eine Zwischenübernachtung vor oder nach einer Rundreise.

Zimmer & Ausstattung
156 Zimmer verfügen über Bad mit Dusche, Klimaanlage

- Deluxe North Wing-Zimmer (D1) | 20 qm | max. 3 Erw. bzw. 2 Erw. und 2 Kinder 0-10 Jahre
- Premier Deluxe Poolside-Zimmer (D2) | 36 qm | max. 3 Erw. bzw. 2 Erw. und 2 Kinder 0-10 Jahre | Safe | Minibar | Balkon | Poolblick

Essen & Trinken: 1 Restaurant, 1 Tapas-Bar

Freizeit & Unterhaltung
2 Swimmingpools, Fitnessbereich, Spa, Souvenir Shop, Kids Club, Wassersport | teilweise gegen Gebühr

Lage
Cebu | Mactan | Strandlage
Entfernungen: Flughafen ca. 20 Fahrminuten, Hafen ca. 50 Fahrminuten, Einkaufsmöglichkeiten & Restaurants ca. 10 Fahrminuten

Ab-Preise in € pP | N **CEB0H2301**

z.B. März	Code	Verpfl.	DZ	EZ
Deluxe	D1	ÜF	54	108
Premier	D2	ÜF	70	140

Bluewater Sumilon Island Resort

Das Bluewater Sumilon Island Resort ist ein paradiesischer Zufluchtsort für Reisende, die Erholung und Naturerlebnisse suchen. Auf der malerischen Insel Sumilon gelegen, bietet das Resort atemberaubende Meerblicke und direkten Zugang zu weißen Sandstränden und kristallklarem Wasser.

Zimmer & Ausstattung
30 Zimmer und Villen verfügen über Bad mit Dusche, Klimaanlage, Deckenventilator, TV, Telefon, WiFi, Terrasse, Meerblick

- Deluxe-Zimmer (D1) | 48 qm | max. 3 Erw. bzw. 2 Erw. und 2 Kinder 0-11 Jahre
- One Bedroom-Villa (Z1) 91 qm | max. 3 Erw. bzw. 2 Erw. und 2 Kinder 0-11 Jahre | Plungepool

Essen & Trinken: 2 Restaurants, 1 Bar

Freizeit & Unterhaltung
Swimmingpool, Ausflüge, Kajak, Volleyball, Schnorcheln, Tauchen, Spa, Kids Club 3-11 Jahre | teilweise gegen Gebühr

Lage
Insel Sumilon | Strandlage
Entfernungen: Flughafen Cebu ca. 4 Stunden Fahrzeit (Fähre|Auto), Dumaguete ca. 2 Stunden Fahrzeit (Fähre|Auto)

Ab-Preise in € pP | N **CEB0H2400**

z.B. Mai	Code	Verpfl.	DZ	EZ
Deluxe	D1	ÜF	142	284
Villa	Z1	ÜF	199	398

Tagesaktuelle Bestpreise, weitere Zimmerkategorien und Specials auf Anfrage | Transferinformationen ab Seite 333.


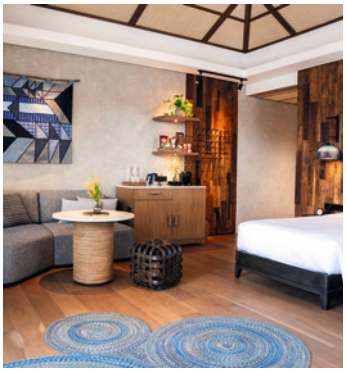
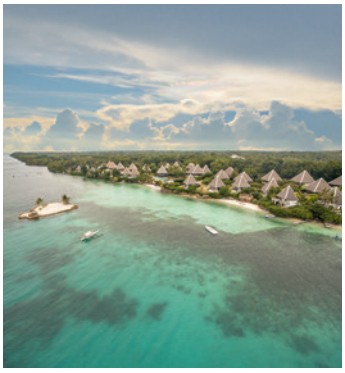


South Palms Resort

Das South Palms Resort & Spa MGallery Collection verbindet tropische Leichtigkeit mit stilvollem Komfort. Handgefertigte Dekore, frische Farm-to-Table-Kulinarik, Palmen und türkisfarbenes Meer schaffen ein authentisches Inselflair.

Zimmer & Ausstattung
188 Zimmer und Suiten verfügen über Bad mit Dusche, Klimaanlage, TV, WiFi, Minibar, Kaffee-|Teekocher, Safe

- Superior Nature View-Zimmer (D1) | 48 qm | max. 3 Erw. bzw. 2 Erw. und 1 Kind 0-11 Jahre | 1. Etage | Balkon | Gartenblick
- Deluxe Ocean View-Zimmer (D4) | 55 qm | 3 Erw. bzw. 2 Erw. und 1 Kind 0-11 Jahre | Erdgeschoss mit Poolzugang | Meerblick

Essen & Trinken: 4 Restaurants, 1 Bar

Freizeit & Unterhaltung
Swimmingpool, Kidspool, Fitnessbereich, Spa

Lage
Insel Panglao | Bolod Strand | Strandlage
Entfernungen: Flughafen ca. 10 Fahrminuten, Zentrum Alona-Strand mit Restaurants & Bars ca. 10 Fahrminuten

Tischler Tipp
Das neu eröffnete Resort (2025) liegt am wohl schönsten Strandabschnitt der Insel.

Ab-Preise in € pP | N **TAG0H2401**

z.B. April	Code	Verpfl.	DZ	EZ
Superior	D1	ÜF	183	344
Deluxe	D4	ÜF	247	474

Mithi Resort & Spa

Das Mithi Resort & Spa liegt in einer weitläufigen Gartenanlage in Dauis und verbindet tropische Ruhe mit viel Privatsphäre. Umgeben von üppigem Grün, Meerblick und einer kleinen Privatbucht ist das Resort ein entspannter Rückzugsort für erholsame Tage

Zimmer & Ausstattung
75 Zimmer und Villen verfügen über Bad mit Dusche, Klimaanlage, TV, Telefon, WiFi, Minibar, Kaffee-|Teekocher, Safe, Terrasse

- Superior-Zimmer (D1) | 33 qm | max. 3 Erw. bzw. 2 Erw. und 2 Kinder 0-11 Jahre | 2-4 Einheiten pro Gebäude | Gartenblick
- Deluxe-Villa (Z1) | 40 qm | max. 3 Erw. bzw. 2 Erw. und 2 Kinder 0-11 Jahre | freistehend | Gartenblick

Essen & Trinken: 1 Restaurant mit Bar

Freizeit & Unterhaltung
Swimmingpool, Fitnessbereich, Spa, Tennis, Kajak, Stand-up-Paddling, Spielzimmer | teilweise gegen Gebühr

Lage
Insel Panglao | Dauis | Strandlange
Entfernungen: Flughafen Pangalo ca. 15 Fahrminuten, Zentrum Alona ca. 20 Fahrminuten

Tischler Tipp: Die Cambagat Höhle liegt auf dem Resortgelände und lädt je nach Gezeiten zum Schwimmen ein.

Ab-Preise in € pP | N **TAG0H2404**

z.B. April	Code	Verpfl.	DZ	EZ
Superior	D1	ÜF	128	256
Villa	Z1	ÜF	162	324


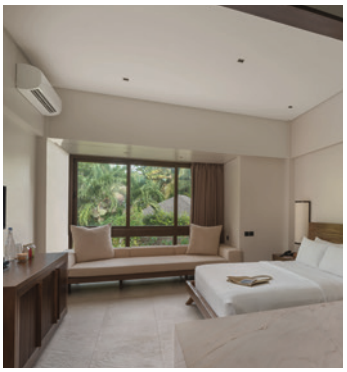



Amorita Resort

Das Resort liegt auf einer Klippe nahe dem Strand, umgeben von einer schönen Gartenanlage. Die gemütliche Atmosphäre und stimmungsvollen Sonnenuntergänge machen es ideal für Genießer und Romantiker.

Zimmer & Ausstattung
98 Zimmer und Villen verfügen über Bad mit Regendusche, Klimaanlage, TV, Telefon, WiFi, Minibar, Safe, Terrasse

- Deluxe-Zimmer (D1) | 35 qm | max. 3 Erw. bzw. 2 Erw., 2 Kinder 0-11 Jahre | Terrasse
- Junior-Suite (U1) | 40 qm | max. 3 Erw. bzw. 2 Erw. und 2 Kinder 0-11 Jahre | Kaffee-|Teekocher, teilweise Terrasse
- Pool-Villa (Z1) | 120 qm | max. 3 Erw. bzw. 2 Erw. und 2 Kinder 0-11 Jahre | Espressomaschine, Terrasse mit Liegestühlen, Plungepool

Essen & Trinken: 3 Restaurants, 1 Bar

Freizeit & Unterhaltung
2 Swimmingpools, Bogenschießen, Ausflüge, Wassersport mit SUP, Kajak und Tauchen, Spa | teilweise gegen Gebühr

Lage
Insel Panglao | Alona Beach | Strandnähe
Entfernungen: Flughafen Panglao ca. 10 Fahrminuten, Restaurants ca. 15 Gehminuten

Ab-Preise in € pP | N **TAG0H2400**

z.B. April	Code	Verpfl.	DZ	EZ
Deluxe	D1	ÜF	102	204
Pool-Villa	Z1	ÜF	208	416

The Bellevue Resort

Das Bellevue Resort Panglao liegt direkt an einem weißen Sandstrand und verbindet modernes Design mit entspannter Inselatmosphäre. Die Lage, der Meerblick und der persönliche Service schaffen ideale Voraussetzungen für erholsame Badetage am Meer.

Zimmer & Ausstattung
155 Zimmer verfügen über Bad mit Dusche, Badewanne, Klimaanlage, TV, WiFi, Minibar, Safe, Balkon

- Deluxe-Zimmer (D1) | 41 qm | max. 3 Erw. bzw. 2 Erw. und 2 Kinder 0-11 Jahre
- Deluxe Meerblick-Zimmer (D2) | 41 qm | max. 3 Erw. bzw. 2 Erw. und 2 Kinder 0-11 Jahre | Meerblick
- Junior-Suite (U1) | 71 qm | max. 3 Erw. bzw. 2 Erw. und 2 Kinder 0-11 Jahre | Meerblick

Essen & Trinken: 2 Restaurants, 1 Sport-Bar

Freizeit & Unterhaltung
Infinitypool, Fitnessbereich, Bogenschießen, Boutique, Ausflüge, Wassersport mit Schnorcheln, Tauchen, SUP, Kajak, Banana-Boat, Wasser-Zumba und Segeln, Spa, Indoor-Spielplatz | teilweise gegen Gebühr

Lage
Insel Panglao | Doljo Beach | Strandlage
Entfernungen: Flughafen Panglao ca. 20 Fahrminuten, Restaurants ca. 10 Gehminuten

Ab-Preise in € pP | N **TAG0H2402**

z.B. April	Code	Verpfl.	DZ	EZ
Deluxe	D1	ÜF	96	192
Suite	U1	ÜF	155	310

Tagesaktuelle Bestpreise, weitere Zimmerkategorien und Specials auf Anfrage | Transferinformationen ab Seite 333.






Modala Beach Resort ☆☆☆☆

Das Modala Beach Resort liegt ruhig am Doljo Beach auf Panglao und verbindet moderne Architektur mit entspannter Strandatmosphäre. Gartenanlage, Meerblick und die Lage im Tumoy Leisure Village mit Restaurants und kleinen Geschäften schaffen einen angenehmen Rahmen für erholsame Badetage.

Zimmer & Ausstattung
126 Zimmer verfügen über Bad mit Dusche, Klimaanlage, TV, WiFi, Kaffee-|Teekocher, Safe, Balkon

- Tawhay-Zimmer (D1) | 40 qm | max. 3 Erw. bzw. 2 Erw. und 2 Kinder 0-11 Jahre
- Lantaw Ocean-Zimmer (D3) | 43 qm | max. 3 Erw. bzw. 2 Erw. und 2 Kinder 0-11 Jahre | höhere Etage | Meerblick

Essen & Trinken: 1 Restaurant, 1 Poolbar

Freizeit & Unterhaltung
Swimmingpool, Fitnessbereich, Spa, Kajak, Stand-up-Paddling, Jetski, Schnorcheln, Fischen, Reiten, Volleyball, Sunset Cruise, Shoppingmall Moadto nebenan | teilweise gegen Gebühr

Lage
Insel Panglao | Doljo Beach | Strandlage
Entfernungen: Flughafen Panglao ca. 20 Fahrminuten, Restaurants ca. 5 Gehminuten

Ab-Preise in € pP | N TAG0H2403

z.B. April	Code	Verpfl.	DZ	EZ
Tawhay	D1	ÜF	84	168
Lantaw	D3	ÜF	112	224

Amarela Resort ☆☆☆☆

Das Amarela Resort auf Panglao ist ein charmantes Boutique-Resort mit philippinischem Charakter. Tropische Gärten, lokale Kunst, traditionelles Handwerk und warme Holzelemente prägen die persönliche Atmosphäre. Von der leicht erhöhten Lage führen Wege hinunter zum Strand.

Zimmer & Ausstattung
31 Zimmer verfügen über Bad mit Dusche, Klimaanlage, TV, WiFi, Minibar, Safe

- Superior-Zimmer (D1) | 19 qm | max. 3 Erw. bzw. 2 Erw. und 1 Kind 0-11 Jahre | Dusche | Balkon
- Deluxe Queen-Zimmer (D2) | 23 qm | max. 2 Erw. und 1 Kind 0-11 Jahre | Badewanne | Balkon oder Lanai

Essen & Trinken: 1 Restaurant mit Bar

Freizeit & Unterhaltung
Swimmingpool, Yoga, Massagen, Kunstgalerie, Boutique, Bibliothek, Schnorcheln, Kajak, Tischtennis, Pétanque, Cornhole und Brettspiele | teilweise gegen Gebühr

Lage
Insel Panglao | White Beach | Hang- & Strandlage. Entfernungen: Flughafen ca. 10 Fahrminuten, Zentrum Alona ca. 15 Fahrminuten

Tischler Tipp: Das Resort besteht aus viel Holz und Dekomaterial aus Old Bohol.

Ab-Preise in € pP | N TAG0H2502

z.B. April	Code	Verpfl.	DZ	EZ
Superior	D1	ÜF	76	152
Deluxe	D2	ÜF	99	198



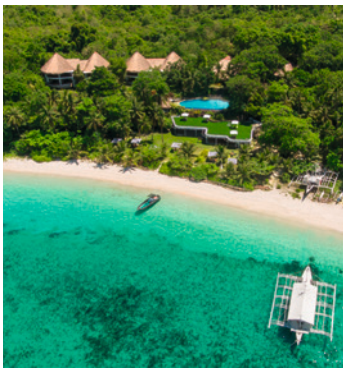
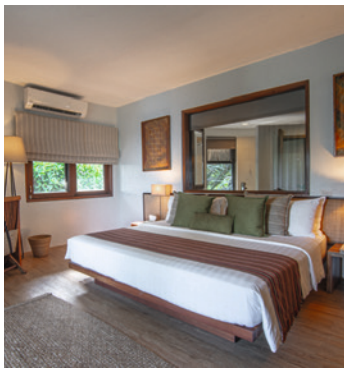

Bohol Beach Club ☆☆☆☆

Das Hotel liegt an einem der schönsten weißen Sandstrände Panglaos und zählt zu den klassischen Resorts der Insel. Weitläufige Grünflächen, tropisches Flair und die entspannte Atmosphäre machen es ideal für erholsame Badetage.

Zimmer & Ausstattung
88 Zimmer und Suiten verfügen über Bad mit Dusche, Klimaanlage, TV, WiFi, Minibar, Safe, Veranda

- Deluxe-Zimmer (D1) | 35 qm | max. 3 Erw. bzw. 2 Erw. und 2 Kinder 0-11 Jahre
- Deluxe Green-Zimmer (D2) | 35 qm | max. 3 Erw. bzw. 2 Erw. und 2 Kinder 0-11 Jahre | umweltfreundliches Zimmer
- Strandblick-Suite (U1) | 55 qm | max. 3 Erw. bzw. 2 Erw. und 2 Kinder 0-11 Jahre | Badewanne, Kaffeemaschine

Essen & Trinken: 1 Restaurant, 1 Bar

Freizeit & Unterhaltung
Swimmingpool, Ausflüge, Wassersport mit Tauchen, Schnorcheln, Kajak, SUP, Glasboden-Boot und Banana-Boat | teilweise gegen Gebühr

Lage
Insel Panglao | Bolod Strand | Strandlage
Entfernungen: Flughafen ca. 10 Fahrminuten, Zentrum Alona-Strand mit Restaurants & Bars ca. 10 Fahrminuten

Ab-Preise in € pP | N TAG0H2300

	Code	Verpfl.	DZ	EZ
Deluxe	D1	ÜF	65	130
Suite	U1	ÜF	145	290

Amun Ini Beach Resort ☆☆☆☆

Das kleine Amun Ini liegt auf einem drei Hektar großen Grundstück direkt an einer abgelegenen Bucht mit 300 Meter langem Strand. Ruhesuchende und Naturliebhaber genießen hier Meerblick, entspannte Stunden am Strand, wohltuende Spa-Anwendungen sowie ein nahe gelegenes Korallenriff zum Schnorcheln und Tauchen.

Zimmer & Ausstattung
16 Zimmer verfügen über Badezimmer mit Dusche, Klimaanlage, TV, WiFi, Minibar, Kaffeekocher, Safe, Balkon, Garten- und Meerblick

- Deluxe-Zimmer (U1) | 60 qm | max. 3 Erw. bzw. 2 Erw. und 2 Kinder 0-11 Jahre

Essen & Trinken: 1 Restaurant mit Bar

Freizeit & Unterhaltung
Swimmingpool, Spa, PADI/SSI-Tauchcenter, Schnorcheln Kajak, Paddleboards, Fahrradverleih, Ausflüge | teilweise gegen Gebühr

Lage: Bohol | Anda | Strandlage
Entfernungen: Flughafen Tagbilaran oder Fährhafen Tagbilaran ca. 2.5 Fahrstunden

Tischler Tipp
Das Amun Ini ist auch im Rahmen unserer Rundreise „Naturschönheiten von Bohol“ buchbar. Da sich das Resort an einer abgelegenen Bucht befindet, empfehlen wir, zusätzlich Halb- oder Vollpension zu buchen.

Ab-Preise in € pP | N TAG0H2301

	Code	Verpfl.	DZ	EZ
Deluxe	D1	ÜF	154	298

Tagesaktuelle Bestpreise, weitere Zimmerkategorien und Specials auf Anfrage | Transferinformationen ab Seite 333.





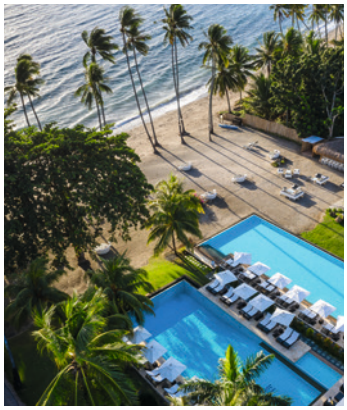



Negros & Siquijor

Atmosphere Resort & Spa

B BOUTIQUE

Siquijor
Siquijor ist eine kleine, ruhige Insel mit besonderem Charme und mystischer Ausstrahlung. Palmengesäumte Strände, türkisblaues Wasser, Wasserfälle und kleine Dörfer prägen das Bild. Bekannt ist Siquijor auch für seine traditionellen Heiler und alten Bräuche, die bis heute Teil der Inselkultur sind. Ideal für Reisende, die authentisches Inselflair und erholsame Tage abseits bekannter Routen suchen.

Negros
Negros zählt zu den vielseitigen Inseln der Philippinen und verbindet ursprüngliche Natur mit kolonialem Erbe. Zuckerrohrfelder, grüne Berglandschaften, Wasserfälle und lebendige Städte prägen das Bild der Insel. Küstenorte und vorgelagerte Inseln bieten zudem schöne Möglichkeiten zum Schnorcheln, Tauchen und Entspannen.

Beste Reisezeit
Ca. Oktober - April.
Beste Tauchzeit ca. Januar - April.
Auf beiden Inseln liegen die Temperaturen ganzjährig um die 30 Grad.



Auf dem Gelände einer ehemaligen Kokosnussplantage, direkt am feinsandigen Strand, liegt dieses komfortable Boutique-Hotel inmitten einer schönen Gartenanlage. Beim Bau des Resorts wurde auf eine umweltfreundliche und nachhaltige Bauweise geachtet. Die Suiten und Studios, die erstklassige Küche und vor allem der persönliche und sehr freundliche Service zeichnen das Resort aus. Das Resort ist besonders für Taucher geeignet, aber auch Nichttauchern und Familien empfehlen wir einen Aufenthalt, denn dank der zahlreichen Ausflugsmöglichkeiten kann man hier interessante Tage verbringen. So liegt zum Beispiel die Tauch- und Schnorchelinsel Apo ganz in der Nähe.

Zimmer & Ausstattung
44 Zimmer und Suiten verfügen über Wohn-| Schlafbereich, Bad mit Außendusche, Klimaanlage, TV, WiFi, Kaffee-|Teekocher, Terrasse

- Deluxe-Suite (U1) | 65 qm | max. 3 Erw. bzw. 2 Erw. und 1 Kind 0-11 Jahre
- Garden-Studio (S1) | 110 qm | 3 Erw. bzw. 2 Erw. und 1 Kind 0-11 Jahre | Minibar, Küche

Essen & Trinken 2 Restaurants, 1 Pool-Bar

Freizeit & Unterhaltung
Swimmingpool, Outdoor-Fitnessbereich mit Personal Trainer, Mountainbike, Yoga, Ausflüge, Schnorcheln, PADI-Tauchschule, Spa mit Massagen und Beautyanwendungen | teilweise gegen Gebühr

Lage
Negros | Dumaguete | Dauin | Strandlage
Entfernungen: Dorf Dauin mit Restaurants | Bars ca. 5 Fahrminuten, Flughafen Dumaguete ca. 35 Fahrminuten

Hinweise
Am Strand gibt es saisonal größere Steine, weshalb Badeschuhe empfohlen werden. Aufgrund des vulkanischen Ursprungs der Insel ist der Strand bräunlich. Der Strand ist nicht geeignet, um hier einen reinen Badeurlaub zu verbringen. Vielmehr genießen Sie dank der abgelegenen Lage des Resorts Ruhe und erleben eine ursprüngliche und wenig bereiste Region.

Ab-Preise in € pro Person | Nacht inkl. Frühstück **DGTOH2400**

		Nebensaison	Hauptsaison
	Code	z.B. 29.03. - 31.10.	z.B. 20.03. - 28.03.
Deluxe-Suite	U1	DZ 169 | EZ 338	DZ 198 | EZ 396
Garden-Studio	S1	DZ 184 | EZ 368	DZ 213 | EZ 426

Tagesaktuelle Bestpreise, weitere Zimmerkategorien und Specials auf Anfrage | Transferinformationen ab Seite 333.







Coco Grove Beach Resort

B BOUTIQUE

Lassen Sie sich vom natürlichen Charme dieser Insel verzaubern. Siquijor verkörpert das ursprüngliche Inselleben der Philippinen. Das Coco Grove Beach Resort ist ein charmantes Familienresort unter österreichisch-australischer Leitung. Es liegt ruhig, fernab vom Trubel, an einem privaten und nahezu unberührten Sandstrand. Es ist ein idealer Ausgangspunkt zur Insel Apo, einem hervorragenden Tauchgebiet.

Zimmer & Ausstattung
96 Zimmer verfügen über Bad mit Dusche, Klimaanlage, TV, Minibar, Kaffee-|Teekocher, teilweise: Telefon, Kitchenette

- Standard-Zimmer (D1) | 29 qm | max. 2 Erw. und 2 Kinder 0-11 Jahre
- Superior-Zimmer (D4) | 51 qm | max. 3 Erw. bzw. 2 Erw. und 2 Kinder 0-11 Jahre | Balkon | Veranda
- Deluxe-Zimmer (D2) | 48 qm | max. 2 Erw. und 2 Kinder 0-11 Jahre | Balkon|Veranda
- Executive-Zimmer (D3) | 58 qm | max. 2 Erw. und 2 Kinder 0-11 Jahre | Balkon|Veranda

Weitere Kategorien (Cottage, Villa, Beachfront-Villa, Penthouse) auf Anfrage

Essen & Trinken
3 Restaurants, 1 Pool-Bar

Freizeit & Unterhaltung
3 Swimmingpools, Jacuzzi, Fitnessbereich, Darts, Billard, Yoga, Ausflüge, Boutique, WiFi-Bereich, Wassersport mit Schnorcheln, Kajak, Segeln und Speedboat, PADI-Tauchschule, Spa mit Massagen und Beautyanwendungen, Kids Club (3-11 Jahre), Babysitterservice | teilweise gegen Gebühr

Lage Insel Siquijor | San Juan | Strandlage
Entfernungen: Resort bis Jetty ca. 15 Fahrminuten, Bohol | Dumaguete ca. 2 Stunden Fahrzeit (Fähre|Landtransfer)

Hinweise
Bitte beachten Sie, dass die Nutzung von WiFi im Resort aufgrund der lokalen Telekommunikations-Infrastruktur eingeschränkt sein kann. Wir empfehlen Badeschuhe. Einschränkung Wassersport und Fischen: Zum Schutz der Unterwasserwelt verbietet die Regierung von Siquijor jeglichen Wassersport und das Fischen am zweiten, dritten und vierten Tag nach einem Neumond eines jeden Monats. Das Schwimmen (ohne Utensilien) ist jedoch von 06:00 bis 17:00 Uhr in ausgewiesenen Bereichen erlaubt. Unabhängig von der Mondphase und zum Schutz der Korallen, darf man bei Ebbe nicht ins Wasser.



Ab-Preise in € pro Person | Nacht inkl. Frühstück DGTOH2300

	Code	Nebensaison z.B. 01.11. - 30.11.	Hauptsaison z.B. 01.12. - 31.10.
Standard	D1	DZ 51 | EZ 102	DZ 56 | EZ 112
Executive	D4	DZ 81 | EZ 162	DZ 91 | EZ 182

Tagesaktuelle Bestpreise, weitere Zimmerkategorien und Specials auf Anfrage | Transferinformationen ab Seite 333.



Palawan

Palawan ist die Hauptinsel des gleichnamigen Archipels, 425 km lang und etwa 40 km breit. Auf Palawan und den 1.768 Inseln der Provinz leben insgesamt ca. 740.000 Menschen. Die moderne Hauptstadt Puerto Princesa (ca. 200.000 Einwohner) liegt an der Südküste und ist die einzige größere Ansiedlung auf den Inseln. Der Puerto-Princesa Subterranean River National Park umfasst eines der beeindruckendsten Höhlensysteme der Welt mit spektakulären Kalkstein-Karstlandschaften, unberührter Natur, intakten Urwäldern und einer einzigartigen Tierwelt. Seltene Tiere und Pflanzen sind hier zu Hause. Hier befindet sich einer der längsten unterirdischen Flüsse. Palawan ist ein grünes Juwel - ein Naturparadies, in dem noch große Flächen tropischer Tiefland- und Bergregenwälder erhalten sind. Weiße, puderfeine Strände, idyllische, türkisblaue Lagunen, eine einzigartige Unterwasserwelt mit Korallenriffen, steilen Kalksteinklippen und Mangrovenwäldern prägen das Landschaftsbild. Entdecken Sie die vielen kleinen Inseln, die oft ganz für sich alleine sind, und erkunden Sie die weitgehend unberührte Unterwasserwelt, die von der UNESCO zum Weltnaturerbe erklärt wurde. Genießen Sie himmlische Urlaubstage voller Ruhe und Erholung auf Palawan.

Coron im Norden Palawans begeistert mit dramatischen Kalksteinfelsen, türkisblauen Lagunen und einer faszinierenden Unterwasserwelt. Zu den Höhepunkten zählen Kayangan Lake, Twin Lagoon und Barracuda Lake sowie schöne Schnorchelplätze und historische Wracks. Die Region ist ideal für Inselhopping, Naturerlebnisse und entspannte Tage am Meer.

Beste Reisezeit
Tropisches Klima mit ganzjährigen Temperaturen zwischen 30-33 Grad. Palawan ist ein ganzjähriges Reiseziel, da es keine ausgeprägte Regenzeit gibt. Die beste Reisezeit ist von November bis Juli.





Inselhüpfen El Nido

Ganztägig
Privattour, englischsprachig
Beginn: Täglich
ab | bis Hotel El Nido & Lio

Tauchen Sie ein in das Insel- und Lagunenparadies rund um El Nido. Auf dieser privaten Tour erkunden Sie die Bacuit Bay und starten früher als die Gruppentouren, um ausgewählte Lagunen und Strände in ruhiger Atmosphäre zu erleben. Stationen sind Helicopter Island zum Baden und Schnorcheln, das türkisfarbene Wasser rund um Cagbatang Island, der von Felsformationen eingerahmte Secret Beach sowie Kajaken in der Cadlao Lagoon. Picknick-Mittagessen am Strand, Kajak- und Schnorchelausrüstung inkl.

Tourdauer: ca. 07.30 - 15.30 Uhr

Ab-Preise in € pro Person

	Code	2 Pers.	4 Pers.
Privat	ENI0E02PF	271	169



Lagunenparadies El Nido

Ganztägig
Privattour, deutschsprachig
Beginn: Täglich
ab | bis Hotel El Nido & Lio

Erleben Sie die atemberaubende Bacuit Bay rund um El Nido. Auf dieser privaten Tour erkunden Sie die Bucht früher als die Gruppentouren, um ausgewählte Lagunen und Strände in ruhiger Atmosphäre zu erleben. Stationen sind Seven Commando Beach, Big Lagoon mit Kajakfahrt, Shimizu Island zum Schnorcheln, Payong Payong Beach und die Secret Lagoon. Ein Picknick-Mittagessen wird am Strand serviert. Inkludiert: Kajak- und Schnorchelausrüstung.

Tourdauer: ca. 07.30 - 15.30 Uhr

Ab-Preise in € pro Person

	Code	2 Pers.	4 Pers.
Privat	ENI0E01PF	271	169



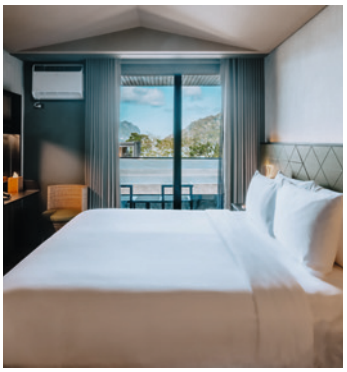

The Funny Lion El Nido

Im Herzen der Altstadt von El Nido erwartet Sie das von Eric Paras liebevoll gestaltete Boutique-Hotel The Funny Lion.

Zimmer & Ausstattung
50 Zimmer verfügen über Bad mit Dusche, Klimaanlage, TV, Telefon, WiFi, Minibar, Kaffee-|Teekocher, Safe, Balkon|Veranda

- Cub-Zimmer (D1) | 26 qm | max. 2 Erw. und 1 Kind 0-11 Jahre | Twin-Betten
- King-Zimmer (D2) | 26 qm | max. 2 Erw. und 1 Kind 0-11 Jahre | King-Bett

Essen & Trinken: 1 Restaurant, 1 Pool-Bar

Freizeit & Unterhaltung
Swimmingpool, Fitnessbereich, Spa, Babysitterservice | teilweise gegen Gebühr

Lage: Palawan | El Nido | Stadtzentrum
Entfernungen: Flughafen El Nido ca. 15 Fahrminuten, Restaurants & Bars ca. 5 Gehmin.

Hinweis
El Nido Stadt ist nicht bekannt für paradiesische Strände, ist aber ein perfekter Ausgangspunkt um die verschiedenen Lagunen zu erkunden. Das Hotel inkludiert kostenlose Bootstransfers zum wunderschönen Papaya Strand.

Ab-Preise in € pP | N **USU0H2302**

z.B. April	Code	Verpfl.	DZ	EZ
Cub	D1	ÜF	100	200
King	D2	ÜF	105	210

Tagesaktuelle Bestpreise, weitere Zimmerkategorien und Specials auf Anfrage | Transferinformationen ab Seite 333.





Seda Lio

Das moderne Hotel mit weitläufigem Garten liegt am naturbelassenen Lio Beach, nur ca. 15 Fahrminuten von El Nido entfernt. Ideal für aktive Gäste, die das Inselparadies rund um El Nido entdecken möchten.

Zimmer & Ausstattung
153 Zimmer und Suiten verfügen über Bad mit Dusche, Klimaanlage, TV, Telefon, WiFi, Kaffee-|Teekocher, Minibar, Safe, Balkon|-Terrasse

> Standard Forest View-Zimmer (D1) | 45 qm | max. 3 Erw. und 1 Kind 0-11 Jahre bzw. 2 Erw. und 2 Kinder 0-11 Jahre | eingeschränkter Gartenblick
> Pool View-Suite (U1) | 76 qm | max. 3 Erw. und 1 Kind 0-11 Jahre bzw. 2 Erw. und 2 Kinder 0-11 Jahre | Wohnbereich | Badewanne | Poolblick

Essen & Trinken: 1 Restaurant, 1 Poolbar

Freizeit & Unterhaltung
Swimmingpool, Fitnessbereich, Spa, Bambooofahrräder, Tennis, Beachvolleyball, Fußball, Ausflüge, Kinderspielzimmer | teilweise gegen Gebühr

Lage
Palawan | El Nido | Lio Beach | Strandlage
Entfernung: Flughafen El Nido ca. 5 Fahrminuten, Restaurants ca. 2-5 Gehminuten, El Nido Stadt ca. 15 Fahrminuten

Ab-Preise in € pP | N **ENIOH2404**

z.B. Feb	Code	Verpfl.	DZ	EZ
Standard	D1	ÜF	150	300
Suite	U1	ÜF	223	446





Huni Lio

Das Huni Lio liegt inmitten tropischer Vegetation am entspannten Lio Beach. Das Strandresort verbindet unkomplizierten Inselcharme mit moderner Leichtigkeit und ist ideal für Strandtage, Bootsausflüge und Entdeckungen rund um El Nido.

Zimmer & Ausstattung
50 Zimmer verfügen über Bad mit Dusche, Klimaanlage, Ventilator, TV, Telefon, WiFi, Kühlschrank, Kaffee-|Teekocher, Safe, Sofa, Balkon|Terrasse

> Standard-Zimmer (D1) | 34 qm | max. 3 Erw. bzw. 2 Erw. und 2 Kinder 0-11 Jahre | Gartenblick
> Standard Pool View-Zimmer (D2) | 34 qm | max. 3 Erw. bzw. 2 Erw. und 2 Kinder 0-11 Jahre | Poolblick

Essen & Trinken: 1 Restaurant, 1 Bar

Freizeit & Unterhaltung
Swimmingpool, Yoga, Kajak, Stand-up-Paddling, Ausflüge | teilweise gegen Gebühr

Lage
Palawan | El Nido | Lio Beach | Strandlage
Entfernungen: Flughafen El Nido ca. 5 Fahrminuten, Restaurants ca. 2-5 Gehminuten, El Nido Stadt ca. 15 Fahrminuten

Tischler Tipp
Wunderschöner, weitläufiger Strand, ideal für lange Strandspaziergänge.

Ab-Preise in € pP | N **ENIOH2305**

z.B. April	Code	Verpfl.	DZ	EZ
Standard	D1	ÜF	119	228
Pool View	D2	ÜF	125	238







Flower Island Resort

NATUR

Das Flower Island Resort liegt auf einer kleinen tropischen Privatinsel vor der Küste von Taytay im Norden Palawans. Dieser Ort ist wie geschaffen für ruhige Tage am Meer. Feiner Sand, türkisblaues Wasser und üppige Inselnatur prägen die besondere Atmosphäre dieses Rückzugsortes. Die schlicht-charmanten Unterkünfte fügen sich harmonisch in die Umgebung ein und lassen viel Raum für das Wesentliche: Ankommen, Abschalten und die Schönheit Palawans ganz unmittelbar erleben. Ob beim Schnorcheln, Kajakfahren, bei einem Spaziergang entlang des Strandes oder beim Genießen eines Sonnenuntergangs - das Flower Island Resort ist ideal für Gäste, die ein ursprüngliches Inselgefühl und ein authentisches Robinson-Crusoe-Feeling suchen.

Zimmer & Ausstattung
20 Suiten und Villen mit schlichter Einrichtung verfügen über Bad mit Dusche, Klimaanlage, Ventilator, TV, Telefon, WiFi, Minibar, Kaffee-|Teekocher, Safe, Hängematte

> Standard Bamboo-Suite (U1) | 31 qm | max. 2 Personen | Gemeinschaftsveranda | Garten- oder Strandblick
> Deluxe Beach-Villa (Z1) | 43 qm | max. 3 Erw. bzw. 2 Erw. und 1 Kind 0-12 Jahre | Terrasse | Strandblick | Strandnähe

Essen & Trinken: 1 Restaurant, 1 Bar

Freizeit & Unterhaltung
Swimmingpool, Fitnessbereich, Spa, Schmuck-Boutique, Schnorcheln, Kajak, Stand-up-Paddling, Tauchen, Beachvolleyball, Basketball, Spaziergänge auf Inselpfaden, Ausflüge | teilweise gegen Gebühr

Lage
Palawan | Privatinsel Big Budacan | Strandlage. Entfernungen: Festland Sibaltan Pier ca. 45 Bootsminuten, Flughafen El Nido weitere ca. 45 Fahrminuten

Tischler Tipp
Erleben Sie dieses Resort ebenfalls während unserer Rundreise „Klassisches Palawan". Wir empfehlen einen Ausflug zur Perlenfarm, wo Sie die seltene und schwer herzustellende Südsee-Goldperle bewundern können.

Ab-Preise in € pro Person | Nacht inkl. Vollpension **ENIOH2304**

	Code	Nebensaison z.B. 01.06. - 31.08.	Hauptsaison z.B. 01.12. - 31.03.
Bamboo-Suite	U1	DZ 158 | EZ 316	DZ 181 | EZ 362
Deluxe Beach-Villa	Z1	DZ 203 | EZ 406	DZ 251 | EZ 502

Tagesaktuelle Bestpreise, weitere Zimmerkategorien und Specials auf Anfrage | Transferinformationen ab Seite 333.













El Nido Resorts Pangulasian Island

LUXUS

Luxus pur erwartet Sie im umweltfreundlichen Pangulasian Island Resort! Das Resort besticht durch seine luxuriöse Architektur und erstklassige Unterkünfte, die sich harmonisch in die atemberaubende Naturkulisse einfügen. Ein besonderes Highlight ist der unberührte Privatstrand, der Gästen eine exklusive und ruhige Oase bietet, umgeben von kristallklarem Wasser und üppigem Grün.

Zimmer & Ausstattung
42 Villen verfügen über Bad mit Dusche, TV, WiFi, Minibar, Kaffee-|Teekocher, Terrasse|-Balkon

- Canopy-Villa (Z1) | 65 qm | max. 3 Erw. und 1 Kind 0-7 Jahre und 1 Kind 0-12 Jahre | Waldlage
- Beach-Villa (Z2) | 65 qm | max. 3 Erw. und 1 Kind 0-7 Jahre und 1 Kind 0-12 Jahre | Strandzugang
- Pool-Villa (Z3) | 65 qm | max. 3 Erw. und 1 Kind 0-7 Jahre und 1 Kind 0-12 Jahre | privater Pool

Essen & Trinken: 1 Restaurant

Freizeit & Unterhaltung
Swimmingpool, Fitnessbereich, Ausflüge, Tauchen, Spa | teilweise gegen Gebühr
Das Resort bietet eine Reihe von kostenlosen Aktivitäten an (Änderungen vorbehalten), die am Vortag gebucht werden können: Sonnenaufgangs- und Sonnenuntergangswanderungen, Schnorchelausflüge, Kajakfahrten bei Sonnenaufgang, Kajakfahrten an der Küste und in der Small Lagoon, Ausflug nach Snake Island zum Schwimmen und Wandern.

Lage: Palawan | Insel Pangulasian | Strandlage. Entfernungen: Pangulasian Island bis El Nido Jetty ca. 30-45 Bootsminuten, El Nido Jetty bis Flughafen El Nido ca. 10 Fahrmin.

Tischler Tipp:
Wir empfehlen, Halbpension ab € 76 p. P./Nacht oder Vollpension ab € 147 p. P./Nacht bereits im Voraus zu buchen.

Ab-Preise in € pro Person | Nacht inkl. Frühstück ENIOH2501

	Code	Nebensaison z.B. 01.11. - 21.12.	Hauptsaison z.B. 29.03. - 31.05.
Canopy-Villa	Z1	DZ 638 | EZ 1112	DZ 684 | EZ 1206
Pool-Villa	Z3	DZ 778 | EZ 1392	DZ 824 | EZ 1486

El Nido Resorts Lagen Island

NATUR

Alle El Nido Resorts haben sich dem Konzept des Ökotourismus verschrieben. Im Mittelpunkt stehen Einsparungen bei Wasser und Energie, Recycling und der Schutz der außergewöhnlichen Naturparadiese. Eingebettet inmitten üppiger Wälder, hoch aufragender Kalksteinfelsen und kristallklarem türkisfarbenem Wasser bietet das 2025 neu renovierte und gestaltete Resort Lagen eine harmonische Mischung aus ruhiger Schönheit und raffiniertem Luxus.

Zimmer & Ausstattung
42 Zimmer verfügen über Bad mit Dusche, Klimaanlage, TV, Telefon, WiFi, Minibar, Kaffee-|Teekocher, Safe, Balkon

- Forest-Zimmer (D1) | 44 qm | max. 3 Erw. bzw. 2 Erw. und 2 Kinder 0-11 Jahre | Gartenblick
- Forest-Suite (U1) | 66 qm | max. 3 Erw. bzw. 2 Erw. und 2 Kinder 0-11 Jahre | Gartenblick
- Water-Villa (Z1) | 54 qm | max. 3 Erw. bzw. 2 Erw. und 2 Kinder 0-11 Jahre | Blick in die Bucht

Weitere Zimmerkategorie (Forest Retreat Bay View-Zimmer) auf Anfrage.

Essen & Trinken: 1 Restaurant, 1 Lounge
1 Beach Club

Freizeit & Unterhaltung
Swimmingpool, Fitnessbereich, Spa, Stand-Up-Paddle, Kajak, Sternbeobachtung, Ausflüge | teilweise gegen Gebühr

Lage
Palawan | Insel Lagen | Strandlage
Entfernungen: Festland ca. 45 Bootsminuten, weiter zum Flughafen El Nido ca. 10 Fahrmin.

Hinweis
Das Hotel ist ein Paradies für Schnorchler. Das Baden bei Ebbe kann aufgrund der Korallen eingeschränkt sein. Wir empfehlen, Halbpension ab € 77 p. P./Nacht oder Vollpension ab € 149 p. P./Nacht bereits im Voraus zu buchen.

Ab-Preise in € pro Person | Nacht inkl. Frühstück ENIOH2402

	Code	Nebensaison z.B. 06.01. - 23.03.	Hauptsaison z.B. 29.03. - 31.05.
Forest-Zimmer	D1	DZ 699 | EZ 1242	DZ 746 | EZ 1336
Water-Villa	Z1	DZ 796 | EZ 1430	DZ 843 | EZ 1522

Tagesaktuelle Bestpreise, weitere Zimmerkategorien und Specials auf Anfrage | Transferinformationen ab Seite 333.





Cauayan Island Resort

NATUR

Das Cauayan Island Resort ist ein exklusives Refugium auf einer privaten Insel vor der Küste Palawans. Umgeben von türkisfarbenem Meer, tropischer Natur und spektakulären Kalksteinfelsen erleben Sie hier Ruhe, Privatsphäre und stilvollen Komfort. Ein Ort, an dem Luxus ganz selbstverständlich im Einklang mit der Natur steht.

Zimmer & Ausstattung
30 Villen verfügen über Bad mit Dusche, Außendusche, Klimaanlage, TV, Telefon, WiFi, Minibar, Kaffee-|Teekocher, Safe, Terrasse

- Lagoon-Villa (Z1) | 55 qm | max. 2 Erw. | Badewanne | Lagunenblick
- Beach View-Villa (Z2) | 55 qm | max. 2 Erw. und 1 Kind 0-11 Jahre | Strandblick
- Beach Front-Villa (Z3) | 70 qm | max. 3 Erw. bzw. 2 Erw. und 2 Kinder 0-11 Jahre | Badewanne | Strandlage
- Water-Villa (Z4) | 60 qm | max. 2 Erw. | auf Stelzen über Wasser | Insel- & Meerblick

Essen & Trinken
1 Restaurant
1 Bar

Freizeit & Unterhaltung
Swimmingpool, Fitnessbereich, Spa, Yoga, Boutique, Kajak, Schnorcheln, PADI-Tauchzentrum, Ausflüge, Wandern | teilweise gegen Gebühr

Lage
Palawan | Insel Cauayan | Strandlage
Entfernungen: Festland ca. 30 Bootsminuten, weiter zum Flughafen El Nido ca. 10 Fahrminuten

Bewusst
Neben Komfort legt das Resort großen Wert auf Umweltbewusstsein. Solarenergie, Abwasseraufbereitung und die Reduktion von Plastik gehören ebenso zum Konzept wie Korallenschutz, Müllvermeidung und eine nachhaltige Pflege der Insel.

Hinweis
Die Liegestühle und Sonnenschirme am Strand stehen ausschließlich den Gästen der Beach Front-Villen zur Verfügung. Gäste aller anderen Zimmerkategorien können die Liegestühle und Sonnenschirme im Poolbereich nutzen.





Ab-Preise in € pro Person | Nacht inkl. Frühstück **ENIOH2403**

	Code	Saison z.B. 28.03. - 31.10.
Lagoon-Villa	Z1	DZ 290 | EZ 580
Water-Villa	Z4	DZ 430 | EZ 860

Tagesaktuelle Bestpreise, weitere Zimmerkategorien und Specials auf Anfrage | Transferinformationen ab Seite 333.







Two Seasons Coron Island Resort

NATUR

Das Resort liegt auf der wunderschönen Malaroyroy Halbinsel auf der Insel Bulalacao, einem Schutzgebiet für Schildkröten und Riesenmuscheln. Nur eine malerische Bootsfahrt trennt Sie von Coron Town. Hier erwartet Sie eine Oase, in der Komfort und unberührte Natur miteinander verschmelzen. Zu den Attraktionen zählen eine Sandbank, die zu einer kleinen Insel führt, ein lebhaftes Hausriff, üppige tropische Gärten, ein 200 Meter langer Strand auf der Westseite sowie ein weiterer 200 Meter langer Strand auf der Ostseite, an dem Mangroven wachsen. Das Two Seasons Coron Island Resort verzaubert und begeistert Sie, während es gleichzeitig idyllische Oasen und ruhige Orte der Entspannung bietet. Es schafft die perfekte Balance für einen Urlaub im Paradies und ist ideal für Paare und Familien gleichermaßen.

Zimmer & Ausstattung
46 Zimmer und Bungalows verfügen über Bad mit Dusche, Klimaanlage, TV, Telefon, WiFi, Minibar, Kaffee-|Teekocher, Safe, Terrasse

- Mountain-Bungalow (B1) | 34 qm | max. 3 Erw. bzw. 2 Erw. und 2 Kinder 0-9 Jahre | Gartenblick
- Seaview-Bungalow (B2) | 34 qm | max. 3 Erw. bzw. 2 Erw. und 2 Kinder 0-9 Jahre | Meerblick
- Beach-Bungalow (B3) | 45 qm | max. 3 Erw. bzw. 2 Erw. und 2 Kinder 0-9 Jahre | 1 Doppelbett | Strand- oder Swimmingpoollage
- Hilltop-Bungalow (B4) | 50 qm | max. 4 Erw. und 1 Kind 0-9 Jahre | 2 Einzelbetten | am Hang mit 25 Stufen | Gartenblick

Essen & Trinken
1 Restaurant
1 Bar

Freizeit & Unterhaltung
Swimmingpool, Fitnessbereich, Spa, Bibliothek, Billard, Karaoke, Souvenirshop, Banana Boat, Kajak, Water Bike, Stand Up Paddle, Volleyball, Angeln, Tauchzentrum, Kid's Club, Ausflüge | teilweise gegen Gebühr

Lage
Palawan | Coron | Halbinsel Malaroyroy | Strandlage
Entfernungen: Flughafen Busuanga auf Coron ca. 90 Fahrminunten (Boot & Land)



Ab-Preise in € pro Person | Nacht inkl. Frühstück **USU0H2402**

		Nebensaison	Hauptsaison
	Code	z.B. 03.01. - 24.03.	z.B. 01.04. - 31.10.
Mountain-Bungalow	B1	DZ 235 | EZ 470	DZ 263 | EZ 526
Beach-Bungalow	B3	DZ 296 | EZ 592	DZ 331 | EZ 662

Tagesaktuelle Bestpreise, weitere Zimmerkategorien und Specials auf Anfrage | Transferinformationen ab Seite 333.





Discovery Coron ★★★★

B BOUTIQUE

Das Discovery Coron (ehemals Club Paradise) ist das einzige Resort auf der kleinen Insel Dimakya. Erbaut im Stil eines philippinischen Dorfes, umgeben von weißen Sandstränden, kristallklarem Meer und Korallenriffen, ist das Resort der ideale Ort für alle Naturliebhaber und Taucher. Discovery Coron überzeugt mit einer eigenen Tauchbasis und hervorragenden Tauchplätzen.

Zimmer & Ausstattung
74 Suiten und Villen verfügen über Bad mit Dusche, Klimaanlage, TV, WiFi, Minibar, Kaffee-|Teekocher, Safe, Balkon|Veranda

- Garten-Suite (U1) | 27qm | max. 3 Erw. bzw. 2 Erw. und 1 Kind 0-11 Jahre
- Oceanview-Suite (U2) | 40qm | max. 3 Erw. bzw. 2 Erw. und 1 Kind 0-11 Jahre | Tagesbett, Nespressomaschine
- Standard Sunset-Villa (Z3) | 20qm | max. 2 Personen | Sunset-Strand
- Deluxe Sunset-Villa (Z2) | 34qm | max. 3 Erw. bzw. 2 Erw. und 1 Kind 0-11 Jahre | Sunset-Strand

Essen & Trinken
1 Restaurant
1 Bar

Freizeit & Unterhaltung
Swimmingpool, Fitnessbereich, Clubhouse mit Yoga-Zone, Billard und Darts, Boutique, Ausflüge, Wassersport mit Schorcheln und Kajak, Tauchschule, Spa mit Massagen und Beautyanwendungen | teilweise gegen Gebühr

Lage
Palawan | Coron | Insel Dimakya | Strandlage
Entfernungen: Flughafen Busuanga ca. 45 Bootsminuten und 15 Fahrminuten

Hinweis
Wir empfehlen, Halbpension ab € 38 p. P./ Nacht oder Vollpension ab € 76 p. P./Nacht bereits im Voraus zu buchen.

Tischler Tipp
Unsere Christine Schwarz hat beim Schnorcheln auf Dimakya Dugongs (Seekühe) gesehen!





Ab-Preise in € pro Person | Nacht inkl. Frühstück			USU0H2301
		Nebensaison	Hauptsaison
	Code	z.B. 01.06. - 16.10.	z.B. 01.04. - 31.05.
Garden-Suite	U1	DZ 136 | EZ 272	DZ 148 | EZ 296
Sunset Standard-Villa	Z3	DZ 195 | EZ 390	DZ 207 | EZ 414

Tagesaktuelle Bestpreise, weitere Zimmerkategorien und Specials auf Anfrage | Transferinformationen ab Seite 333.



Boracay

Boracay zählt zu den schönsten Inselparadiesen der Philippinen. Die Insel begeistert mit puderfeinen Sandstränden, türkisblauem Meer und einer entspannten Urlaubsatmosphäre. Besonders der berühmte White Beach lädt zu langen Spaziergängen, stimmungsvollen Sonnenuntergängen und unbeschwerten Badetagen ein. Gleichzeitig bietet die Insel charmante Restaurants, kleine Bars und zahlreiche Möglichkeiten für Wassersport. Somit ist sie ideal für alle, die Erholung und lebendiges Inselleben harmonisch verbinden möchten. White Beach: **Station 1** ist der nördlichste und exklusivste Abschnitt des White Beach. Der Strand ist hier besonders breit, die Atmosphäre etwas ruhiger und viele der gehobenen Resorts liegen direkt am Meer. Das ist ideal für Gäste, die Boracay genießen möchten, aber Wert auf Komfort, Platz und eine etwas entspanntere Lage legen. **Station 2** bildet das Zentrum von Boracay. Hier gibt es zahlreiche Restaurants, Bars, Geschäfte, Ausflugsmöglichkeiten und die D'Mall. Es ist der belebteste Ort und perfekt für Gäste, die gerne mitten im Geschehen sind und kurze Wege schätzen. Hier sind Wassersportanbieter und Aktivitäten besonders konzentriert. **Station 3** liegt im südlichen Bereich des White Beach und wirkt meist ruhiger und entspannter. Die Hotels sind oft einfacher bis mittelklassig und die Atmosphäre weniger trubelig.

Beste Reisezeit
Die Temperaturen liegen das ganze Jahr über zwischen 30 und 35 Grad. Die beste Reisezeit ist von Dezember bis Mai, wobei die Monate Februar bis April als sehr trocken gelten.





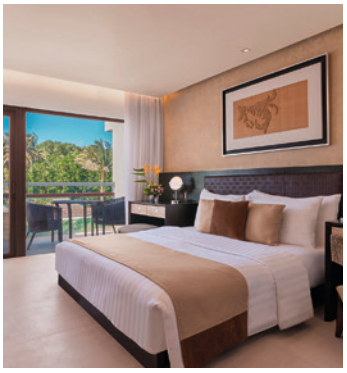

The District Boracay ☆☆☆☆

Das The District Boracay liegt direkt am White Beach in Station 2 und verbindet moderne Boutique-Hotellerie mit zentraler Insellage. Strand, Restaurants, Geschäfte und das lebendige Inselleben sind nur wenige Schritte entfernt.

Zimmer & Ausstattung
48 Zimmer verfügen über Bad mit Dusche, Klimaanlage, TV, Telefon, WiFi, Minibar, Kaffee-|Teekocher, Safe, Terrasse|Balkon

- Deluxe-Zimmer (D1) | 28 qm | max. 3 Erw. bzw. 2 Erw. und 2 Kinder 0-10 Jahre | Poolblick
- Premier-Zimmer (D2) | 37 qm | max. 3 Erw. bzw. 2 Erw. und 2 Kinder 0-10 Jahre | Resortblick

Essen & Trinken: 2 Restaurants, 1 Café

Freizeit & Unterhaltung
Swimmingpool, Fitnessbereich, Spa | teilweise gegen Gebühr

Lage
Boracay | White Beach Station 2 | Strandlage
Entfernungen: Flughafen Caticlan ca. 50 Fahrminuten (Boot|Bus), Restaurants, Bars und Shoppingzentrum ca. 5 Gehminuten

Hinweis: Das Baden im Meer kann zeitweise durch Algen (ca. Feb. - Mai) beeinträchtigt werden.

Ab-Preise in € pP | N **MPH0H2301**

z.B. April	Code	Verpfl.	DZ	EZ
Deluxe	D1	ÜF	80	160
Premier	D2	ÜF	87	174





Boracay Ocean Club ☆☆☆

Direkt am weißen Sandstrand gelegen, ist dieses schöne Resort der ideale Ausgangspunkt für einen unvergesslichen Strandurlaub. Das Hotel ist modern, hell und geschmackvoll eingerichtet und seine Lage, etwas abseits vom Trubel und doch zentrumsnah, lädt zum Entspannen und Entdecken ein.

Zimmer & Ausstattung
125 Zimmer und Suiten verfügen über Bad mit Dusche, Klimaanlage, TV, Telefon, WiFi, Minibar, Kaffee-|Teekocher, Safe

- Deluxe-Zimmer (D2) | 29 qm | max. 3 Erw. bzw. 2 Erw. und 2 Kinder 0-10 Jahre | Balkon
- Pool Access-Zimmer (D3) | 29 qm | max. 3 Erw. bzw. 2 Erw. und 2 Kinder 0-10 Jahre | Terrasse mit Pool-Zugang

Essen & Trinken: 3 Restaurants

Freizeit & Unterhaltung
Infinitypool, Fitnessbereich, Spa | teilweise gegen Gebühr

Lage
Boracay | Station 3 White Beach | Strandlage
Entfernungen: Flugh. Caticlan ca. 40 Fahrmin. (Boot|Bus), Restaurants ca. 10 Gehminuten

Hinweis
Das Baden im Meer kann zeitweise durch Algen (ca. Feb. - Mai) beeinträchtigt werden.

Ab-Preise in € pP | N **MPH0H2300**

z.B. April	Code	Verpfl.	DZ	EZ
Deluxe	D2	ÜF	59	118
Pool Access	D3	ÜF	88	176

Tagesaktuelle Bestpreise, weitere Zimmerkategorien und Specials auf Anfrage | Transferinformationen ab Seite 333.




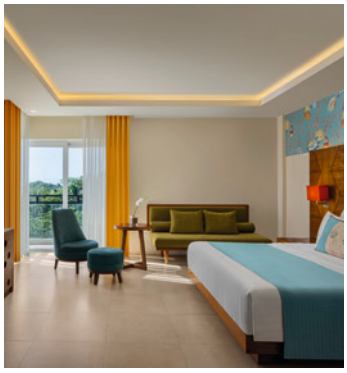

Shangri-La Boracay Resort & Spa

FAMILIE

Das Shangri-La Boracay liegt in einem 12 Hektar großen, tropischen Refugium an der ruhigen Nordküste. Zwei abgeschiedene Privatstrände, mehrere Restaurants und drei Pools schaffen einen exklusiven Rückzugsort.

Zimmer & Ausstattung
219 Zimmer, Suiten und Villen verfügen über Bad mit Dusche, Klimaanlage, TV, Telefon, WiFi, Minibar, Kaffee-|Teekocher, Safe, Balkon mit Tagesbett

- Deluxe-Zimmer (D1) | 63 qm | max. 3 Erw. bzw. 2 Erw. und 2 Kinder 0-11 Jahre | Gartenblick
- Premier Family Sea View-Zimmer (D3) | 66 qm | max. 3 Erw. bzw. 2 Erw. und 2 Kinder 0-11 Jahre | Meerblick

Essen & Trinken: 4 Restaurants, 2 Bars

Freizeit & Unterhaltung
Drei Swimmingpools, Fitnessbereich, Spa, Yoga, Tennis, Pickleball, Schnorcheln, Tauchen, Jetski, Kajak, Kitesurfen, Parasailing, Kids Club, Ausflüge | teilweise gegen Gebühr

Lage: Boracay | Punta Bunga | Strandlage
Entfernungen: Flughafen Caticlan ca. 75 Fahrminuten (Boot|Bus), Station 2 ca. 15 Fahrmin.

Ab-Preise in € pP | N MPHOH2503

z.B. März	Code	Verpfl.	DZ	EZ
Deluxe	D1	ÜF	248	496
Premier	D3	ÜF	322	644

Mövenpick Resort & Spa Boracay

FAMILIE

Das Mövenpick Resort & Spa Boracay liegt in der ruhigeren Punta Bunga Bucht und bietet entspannte Strandtage abseits des lebhaften Zentrums: Tropisches Grün, feiner Sandstrand, großzügige Poolbereiche und mehrere Restaurants.

Zimmer & Ausstattung
312 Zimmer, Suiten und Villen verfügen über Bad mit Dusche, Klimaanlage, TV, Telefon, WiFi, Minibar, Kaffee-|Teekocher, Safe, Balkon|Terrasse, Gartenblick

- Classic-Zimmer (D1) | 27 qm | max. 2 Personen
- Premium-Zimmer (D3) | 48 qm | max. 3 Erw. bzw. 2 Erw. und 2 Kinder 0-12 Jahre

Essen & Trinken: 3 Restaurants, Café, Poolbar Pub, Beach Club

Freizeit & Unterhaltung
Swimmingpool, Fitnessbereich, Yoga, Aerobic, Spa, Sauna, Kajak, SUP, Schnorcheln, Tauchen, Jetski, Kids-Club | teilw. gegen Gebühr

Lage: Boracay | Punta Bunga | Strandlage
Entfernungen: Flughafen Caticlan ca. 75 Fahrminuten (Boot|Bus), Station 2 ca. 10 Fahrmin.

Ab-Preise in € pP | N MPHOH2502

z.B. März	Code	Verpfl.	DZ	EZ
Classic	D1	ÜF	104	208
Premium	D3	ÜF	130	260


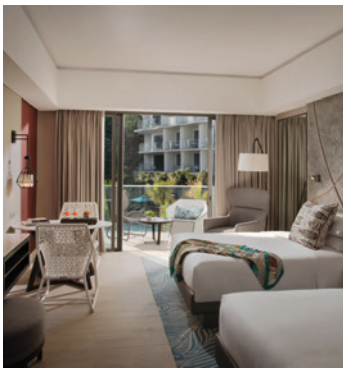

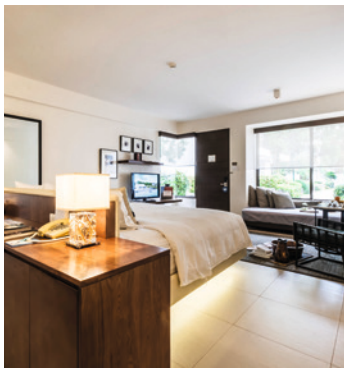

The Lind Boracay

The Lind Boracay ist ein elegantes Strandresort für anspruchsvolle Reisende, die Komfort und aufmerksamen Service schätzen. Wellnessangebot, Kinderclub und vielfältige Freizeitmöglichkeiten machen es ideal für Paare und Familien.

Zimmer & Ausstattung
119 Zimmer verfügen über Bad mit Dusche, Klimaanlage, TV, Telefon, WiFi, Minibar, Kaffee-|Teekocher, Safe, Terrasse|Balkon

- Sea-Zimmer (D2) | 47 qm | max. 3 Erw. bzw. 2 Erw. und 2 Kinder 0-10 Jahre | Sitzbereich, Meerblick
- Beach-Zimmer (D3) | 53 qm | max. 3 Erw. bzw. 2 Erw. und 2 Kinder 0-10 Jahre | Sitzbereich, Strandblick

Essen & Trinken: 3 Restaurants

Freizeit & Unterhaltung
Swimmingpool, Kinderpool, Fitnessbereich, Spa, Kids Club (2-11 Jahre) | teilw. gg. Geb.

Lage
Boracay | Station 1 White Beach | Strandlage
Entfernungen: Flughafen Caticlan ca. 50 Fahrminuten (Boot|Bus), Restaurants ca. 15 Gehminuten

Hinweis
Das Baden im Meer kann zeitweise durch Algen (ca. Feb. - Mai) beeinträchtigt werden.

Ab-Preise in € pP | N MPHOH2501

z.B. April	Code	Verpfl.	DZ	EZ
Sea-Zi	D2	ÜF	216	432
Beach-Zi	D3	ÜF	239	478

Discovery Boracay

Das Discovery Boracay liegt an der beliebten Station 1 des White Beach und verbindet modernen Komfort mit philippinischer Gastfreundschaft. Ein gepflegter Poolbereich und die direkte Strandlage schaffen ideale Voraussetzungen für entspannte Tage am Meer.

Zimmer & Ausstattung
99 Zimmer verfügen über Bad mit Dusche, Klimaanlage, TV, DVD-Player, iPod-Dock, Telefon, WiFi, Minibar, Nespresso-Maschine, Teekocher, Safe

- Junior-Suite (U1) | 40 qm | max. 3 Erw. bzw. 2 Erw. und 2 Kinder 0-7 Jahre
- One Bedroom-Suite (U2) | 65 qm | max. 3 Erw. bzw. 2 Erw. und 2 Kinder 0-7 Jahre | separates Wohnzimmer | Balkon

Essen & Trinken: 3 Restaurants, 3 Bars

Freizeit & Unterhaltung
Swimmingpool, Jacuzzi, Fitnessbereich, Spa, DVD-Verleih, Kajak, Schnorcheln, Windsurfen, SUP, Tauchen | teilweise gegen Gebühr

Lage
Boracay | Station 1 White Beach | Strandlage
Entfernungen: Flughafen Caticlan ca. 50 Fahrminuten (Boot|Bus), Restaurants ca. 15 Gehminuten

Hinweis
Das Baden im Meer kann zeitweise durch Algen (ca. Feb. - Mai) beeinträchtigt werden.

Ab-Preise in € pP | N MPHOH2400

z.B. März	Code	Verpfl.	DZ	EZ
Junior-Suite	U1	ÜF	158	316
One Bedroom	U2	ÜF	183	366

Tagesaktuelle Bestpreise, weitere Zimmerkategorien und Specials auf Anfrage | Transferinformationen ab Seite 333.



Siargao

Siargao empfängt seine Besucher mit einer entspannten Inselatmosphäre, türkisblauen Lagunen und palmengesäumten Küsten. Die Insel ist wie geschaffen für Erholung und Entdeckungen. Siargao gilt als Paradies für Surfer, begeistert aber ebenso mit kleinen vorgelagerten Inseln, natürlichen Pools und authentischen Begegnungen abseits der üblichen Philippinen-Routen. Wer ursprüngliches Inselleben, Naturerlebnisse und eine angenehm ungezwungene Atmosphäre sucht, findet auf Siargao ein Reiseziel mit besonderem Charakter. Unser Produktmanager Sven schwärmt von Siargao als dem Bali von vor 25 Jahren mit vielen lässigen Bars und Restaurants im Hauptort General Luna.

Beste Reisezeit
März bis Oktober
zum Surfen von August bis November



Inselhüpfen Siargao

Halbtägig
Privattour, englischsprachig
Beginn: Täglich
ab | bis Hotel

Vor der Küste der Insel Siargao liegen die drei spektakulären Inseln Naked, Daku und Guyam. Wie der Name schon sagt, ist Naked Island eine kahle Insel. Die 200 Meter lange Sandbank ohne Vegetation oder Bäume ist von kristallklarem, türkisfarbenem Wasser und weitläufigem, reinem weißen Sand umgeben. Genießen Sie auf Daku Island, einem weiteren atemberaubenden Ort, der mit vielen Kokospalmen übersät ist, frischen Buko-Saft. Zu guter Letzt ist da noch die Insel Guyam: eine idyllische kleine Insel, umgeben von flachem, klarem Wasser, mit einer kleinen Hütte und ein paar Dutzend Palmen.
Tourdauer: ca. 08.00 - 14.00 Uhr

Ab-Preise in € pro Person

	Code	2 Pers.	4 Pers.
Privat	IAOOE01PF	136	83



Felsen & Lagunen

Ganztägig
Privattour, englischsprachig
Beginn: Täglich
ab | bis Hotel

Entdecken Sie die bezaubernden Naturwunder der Insel! Beginnen Sie Ihre Tour bei den Magpupungko Rock Pools. Diese natürlichen Schwimmbecken wurden vom Meeresboden herausgearbeitet und sind bei Ebbe zugänglich. Anschließend setzen Sie Ihre Reise zur Sugba Lagoon fort. Eine malerische Bootsfahrt führt Sie durch üppige Mangrovenwälder zu einer smaragdgrünen Lagune, die von hoch aufragenden Kalksteinfelsen umgeben ist. Entspannen Sie sich schließlich am Maasin River, einem friedlichen Wasserlauf, der sich durch den Dschungel von Siargao schlängelt. Mittagessen inkl.
Tourdauer: ca. 08.00-16.00 Uhr

Ab-Preise in € pro Person

	Code	2 Pers.	4 Pers.
Privat	IAOOE02PF	171	103





Maison Bukana ttttt

D DESIGN

Das Maison Bukana liegt bei Malinao, wo Mangroven, Fluss und Meer aufeinandertreffen. Die Villa mit vier Schlafzimmern verbindet französisch inspiriertes Design mit philippinischer Leichtigkeit und bietet einen stilvollen Rückzugsort abseits der lebhaften Surfspots.

Zimmer & Ausstattung
2 Garten-Zimmer & 2 Sea View-Suiten verfügen über Bad mit Dusche, Klimaanlage, TV, WiFi, Minibar, Kaffee-|Teekocher, Safe

- Garden-Zimmer (D1) | 72 qm | max. 3 Erw. bzw. 2 Erw. und 1 Kind 0-11 Jahre | Terrasse
- Sea View-Suite (U1) | 82 qm | max. 3 Erw. bzw. 2 Erw. und 1 Kind 0-11 Jahre | Balkon | Meerblick

Essen & Trinken: 1 Frühstücksbereich mit Bar

Freizeit & Unterhaltung
Swimmingpool, Surfen, Kajak, Vogelbeobachtung, Brettspiele, Ausflüge | teilweise gegen Gebühr

Lage
Siargao | General Luna | Küstenlage
Entfernungen: Flughafen ca. 45 Fahrminuten, Secret Beach ca. 5 Gehminuten, General Luna mit Restaurants und Bars ca. 10 Fahrminuten

Hinweis: Buchbar sind einzelne Zimmer oder die gesamte Villa (Preis auf Anfrage).

Ab-Preise in € pP | N **IAOOH2300**

z.B. Juni	Code	Verpfl.	DZ	EZ
Garden	D1	ÜF	147	294
Sea-View	U1	ÜF	167	334





Reside Siargao ttt

Das Reside Siargao in der Nähe von General Luna ist ein unkomplizierter Rückzugsort für alle, die Siargao aktiv und entspannt erleben möchten. Nur einen kurzen Weg vom berühmten Surfspot Cloud 9 entfernt, verbindet das Resort modernes Inselgefühl mit der lässigen Atmosphäre der philippinischen Surferinsel.

Zimmer & Ausstattung
15 Zimmer verfügen über Bad mit Dusche, Klimaanlage, TV, WiFi, Minibar, Kaffee-|Teekocher, Safe, Balkon|Terrasse

- Studio (D1) | 24 qm | max. 3 Erw. bzw. 2 Erw. und 1 Kind 0-12 Jahre
- Studio Beach Access (D3) | 26 qm | max. 3 Erw. bzw. 2 Erw. und 1 Kind 0-12 Jahre | Strandnähe

Essen & Trinken: 1 Restaurant mit Bar

Freizeit & Unterhaltung
Surfunterricht, Motorradverleih, Yoga am Strand oder auf der Dachterrasse, jeden Freitag DJ | teilweise gegen Gebühr

Lage
Siargao | General Luna | Ortsnähe | Strandlage. Entfernungen: Flughafen ca. 50 Fahrminuten, Ortszentrum General Luna ca. 12 Fahrminuten, Restaurants ca. 10 Gehminuten, Surfspot Cloud 9 ca. 10 Gehminuten

Ab-Preise in € pP | N **IAOOH2301**

	Code	Verpfl.	DZ	EZ
Studio	D1	ÜF	57	114
Studio Beach	D3	ÜF	73	146





Nay Palad Hideaway

LUXUS





Eingebettet zwischen Palmen, Mangroven und dem türkisblauen Meer von Siargao ist das Nay Palad Hideaway ein Ort, an dem Luxus ganz bewusst leise interpretiert wird. Das exklusive Resort in General Luna verbindet philippinische Leichtigkeit mit natürlicher Eleganz und einem außergewöhnlich persönlichen All-inclusive-Konzept. Nur wenige Villen, viel Privatsphäre und eine zum Barfußgehen einladende Atmosphäre machen dieses Hideaway zu einem besonderen Rückzugsort für alle, die Natur, Design und entspannten Komfort auf höchstem Niveau suchen. Ob Surfen, Inselhüpfen, Kajaktouren durch die Mangroven, Yoga, Wellness oder ein Dinner unter freiem Himmel - hier folgt jeder Tag dem eigenen Rhythmus.

Zimmer & Ausstattung
10 Villen verfügen über Bad mit Dusche, Außendusche, Klimaanlage, Deckenventilator, TV, iPad, WiFi, Minibar, Kaffee-|Teekocher, Safe, Terrasse mit Lounge

- Garden View-Villa (Z1) | 105 qm + Terrasse 65 qm | max. 4 Erw. und 2 Kinder 0-9 Jahre | 2 getrennte Schlafzimmer | Gartenblick
- Ocean View-Villa (Z2) | 100 qm + Terrasse 100 qm | max. 4 Erw. und 2 Kinder 0-9 Jahre | 2 getrennte Schlafzimmer | Meerblick

Weitere Villenkategorien (Coral Pool-Villa für 7 Gäste oder Perlah Pool-Villa für 9 Gäste) auf Anfrage.

Essen & Trinken
2 Restaurants
1 Poolbar
bis zu 18 verschiedene private Dining-Venues im Resort

Freizeit & Unterhaltung
Swimmingpool, Fitnessbereich, Spa, Spielzimmer, Surfen, Stand-up-Paddling, Badminton, Volleyball, Schnorcheln, Kajakfahren, Wasserski, Tauchen, Ausflüge wie Inselhüpfen und Farmtouren, Kinderprogramm, Kochkurse, Freiluftkino | teilweise gegen Gebühr

Lage
Siargao | General Luna | Strandlage
Entfernungen: Flughafen ca. 40 Fahrminuten, General Luna Ortszentrum ca. 10 Fahrminuten

Tischler Tipp
Zurücklehnen und genießen! Im Preis sind fast alle Leistungen inbegriffen: Vollpension, alkoholische und nichtalkoholische Getränke (ausgenommen Champagner und Premiumweine), Minibar, Ausflüge und Aktivitäten, eine Auswahl an Spa-Anwendungen sowie Transfers vom und zum Flughafen Siargao.

Ab-Preise in € pro Person | Nacht inkl. All Inclusi ve **IAO0H2500**

		Nebensaison	Hauptsaison
	Code	z.B. 07.01. - 03.02.	z.B. 30.03. - 31.10.
Garden View-Villa	Z1	DZ 1141 | EZ 1360	DZ 1262 | EZ 1482
Ocean View-Villa	Z2	DZ 1372 | EZ 1592	DZ 1504 | EZ 1724

Tagesaktuelle Bestpreise, weitere Zimmerkategorien und Specials auf Anfrage | Transferinformationen ab Seite 333.

ALLGEMEINE LÄNDERINFORMATION

Die aktuellen Einreise- und Zollbestimmungen erfahren Sie auf Anfrage bei uns, auf der Website des Auswärtigen Amtes (www.auswaertiges-amt.de), in Ihrem Reisebüro oder bei der zuständigen Vertretung Ihres Herkunftslandes. Die unten genannten Bestimmungen können sich jederzeit ändern.

Das Auswärtige Amt empfiehlt, die Standardimpfungen gemäß dem aktuellen Impfkalender des Robert-Koch-Instituts (www.rki.de) anlässlich einer Reise zu überprüfen. Bitte prüfen Sie den Schutz Ihrer Reise-|Krankenversicherung.

Feiertage: Religiöse Feiertage hängen vom Mondkalender ab und können sich verschieben. Feiertage, die auf ein Wochenende fallen, werden am folgenden Arbeitstag kompensiert. Während des Ramadan (ca. 08.02.-08.03.27 | 28.01.-25.02.28) und der Eid-Feiertage (ca. 09.-11.03.27 | 16.-19.05.27 | 26.-28.02.28 | 05.-08.05.28) ist mit Einschränkungen zu rechnen. Essen und Trinken ist tagsüber in der Öffentlichkeit untersagt. Restaurants und Sehenswürdigkeiten sind teils geschlossen oder haben geänderte Öffnungszeiten bzw. Angebote. (Indonesien (Ausnahme Bali) | Malaysia | Brunei)

Meist stehen die Hotelzimmer im Zielgebiet ab ca. 15 Uhr zur Verfügung. Um einen früheren Check-In zu gewährleisten, muss eine zusätzliche Nacht gebucht werden.

Betreuung vor Ort: bei Fragen oder Problemen stehen die Kollegen unserer örtlichen Agentur zur Verfügung (überwiegend englischsprachig). Bitte beachten Sie die Kontaktdaten in Ihren Reiseunterlagen. Bei den Mitarbeitern der Agentur handelt es sich je nach Zielgebiet um Einheimische oder Angestellte aus anderen i.d.R. asiatischen Ländern, die ausführlich über Land und Leute geschult wurden. Bitte beachten Sie: Die Fahrer sind keine zertifizierten Reiseleiter.

ÄNDERUNGEN VORBEHALTEN

THAILAND

Einreise: deutsche Staatsangehörige: Reisepass, der über das Einreisedatum hinaus noch mind. 6 Monate gültig ist.

TDAC Thailand Digital Arrival Card: Gäste müssen innerhalb von 72 Stunden vor Einreise nach Thailand ein digitales Einreiseformular: https://tdac.immigration.go.th/arrival-card/

Bargeldnachweis: Bei Einreise kann ein Nachweis ausreichender finanzieller Mittel verlangt werden (stichprobenartig). Es wird empfohlen, mindestens den Gegenwert von 20.000 THB (ca. 500 €) pro Person bzw. 40.000 THB (ca. 1000 €) pro Familie in bar mitzuführen.

Visum: 1-60 Tage kein Visum (Nachweis über Weiter-|Rückreise), Verlängerung einmalig um max. 30 Tage vor Ort möglich.

Währung: Thai Baht, 1 € = ca. 36 THB | Gängige Kreditkarten werden in den großen Städten und Touristenzentren weitestgehend akzeptiert. In abgelegeneren Gebieten, auf einigen Inseln und in kleineren Hotels muss mit Einschränkungen bei bargeldlosen Zahlungen gerechnet werden. Wir empfehlen in diesen Fällen die Mitnahme von Landeswährung.

Botschaft: https://munich.thaiembassy.org/de

Fremdenverkehrsamt: www.thailandtourismus.de

Gut zu wissen: Alle Strände in Thailand sind öffentlich und daher für Touristen sowie für Einheimische zugänglich. Eine kostenfreie Bereitstellung von Liegen oder Sonnenschirmen kann da-her seitens der Hotels nicht gewährleistet werden. Des Weiteren wurden zum Schutze der einheimischen Tier- und Pflanzenwelt immer mehr Nationalparks gegründet, in denen es generell nicht erlaubt ist, Liegen und Sonnenschirme am Strand aufzustellen.
Für die Nationalparks fallen teilweise Gebühren an, die vor Ort zu zahlen sind.
Einfuhr, Besitz und Nutzung von E-Zigaretten, Vapes, Tabakerhitzern sowie dazugehörigen Liquids, Pods und Zubehör sind in Thailand verboten.
Denken Sie an ausreichend Mückenschutz vor allem auch als Prophylaxe gegen Dengue-Fieber.

KAMBODSCHA

Einreise: deutsche Staatsangehörige: Reisepass, der über das Einreisedatum hinaus noch mind. 6 Monate gültig ist, Online-Einreisekarte innerhalb von 7 Tagen vor Einreise: www.arrival.gov.kh/

Visum: ca. 36 USD | 33 €, bis zu 30 Tage bei Einreise | E-Visum www.evisa.gov.kh. Das E-Visum berechtigt nicht zur Einreise auf dem Wasserweg von Vietnam nach Kambodscha (betrifft Kreuzfahrten und Schnellboote, Ausreise auf dem Wasserweg ist jedoch möglich).

Währung: Kambodschanischer Riel, 4500 KHR = ca. 1 € | Der US-Dollar wird zur Bezahlung bevorzugt. Wir empfehlen die Mitnahme von kleinen USD-Scheinen. Die Scheine dürfen nicht beschmutzt oder zerrissen sein. Abhebung an Bankautomaten erhalten Sie meist eine Auszahlung in USD. Wechseln Sie keine Riel am Flughafen, dennoch ist in weniger erschlossenen Gebieten der Umtausch in Landeswährung ratsam. Auf Koh Rong und Koh Rong Sanloem gibt es keine Bankautomaten. Gängige Kreditkarten werden in den großen Städten und Hotels meist akzeptiert.

Botschaft: www.kambodscha-botschaft.de

Fremdenverkehrsamt: www.tourismcambodia.com

Gut zu wissen: Bei allen Tempelanlagen handelt es sich um heilige Stätten, Empfehlung: Schultern, Arme und Knie bedecken. Besucher müssen den Angkor-Komplex bis spätestens 17.30 Uhr verlassen. Denken Sie an ausreichend Mückenschutz, vor allem auch als Prophylaxe gegen Dengue-Fieber. Einfuhr, Besitz und Nutzung sämtlicher elektronischer Zigaretten (inkl. Verdampfer, Tabakerhitzer etc.) und des dazugehörigen Equipments verboten.

LAOS

Einreise: deutsche Staatsangehörige: Reisepass, der über das Einreisedatum hinaus noch mind. 6 Monate gültig ist, Online-Einreisekarte innerhalb von 72 Stunden vor Einreise: https://www.immigration.gov.la/en

Visum: bis zu 30 Tage bei Einreise (ca. 40 USD | 37 € | 2 Lichtbilder erforderlich) | E-Visum (ca. 50 USD | 46 €, laoevisa.gov.la).

Währung: Laotischer Kip, 25000 LAK = ca. 1 € | Wir empfehlen den Geldumtausch in Landeswährung. | Gängige Zahlungsmittel sind zudem der US-Dollar und Thai Baht. | Gängige Kreditkarten werden in den großen Städten meist akzeptiert.

Botschaft: www.laos-botschaft.de

Fremdenverkehrsamt: www.tourismlaos.org

Gut zu wissen: Im Norden von Laos werden zwischen ca. Februar und April Brandrodungen durchgeführt. Der Rauch kann die Luftqualität und die Sicht beeinträchtigen. Bei allen Tempelanlagen handelt es sich um heilige Stätten, Empfehlung: Schultern, Arme und Knie bedecken. Denken Sie an ausreichend Mückenschutz, vor allem auch als Prophylaxe gegen Dengue-Fieber. Bei Buchung wird eine leserliche Passkopie benötigt. Einfuhr, Besitz und Nutzung sämtlicher elektronischer Zigaretten (inkl. Verdampfer, Tabakerhitzer etc.) und des dazugehörigen Equipments verboten.

VIETNAM

Einreise: deutsche Staatsangehörige: Reisepass, der über das Einreisedatum hinaus noch mind. 6 Monate gültig ist, Online-Einreisekarte innerhalb von 72 Stunden vor Einreise: prearrival.immigration.gov.vn
Visum: kein Visum für Reisen bis 45 Tage (einfache Einreise) bis zu 90 Tage E-Visum (mehrfache Einreise, visa.mofa.gov.vn) Wichtig: Die visumfreie Einreise gilt nur für wenige Nationalitäten, z.B. nicht für Österreicher.

Währung: Vietnamesischer Dong, 30000 VND = ca. 1 € | Gängige Kreditkarten werden in den großen Städten meist akzeptiert.

Botschaft: www.vietnambotschaft.org

Gut zu wissen: Reiseleitung: Auf unseren Rundreisen durch Vietnam werden Sie von lokalen Reiseleitern betreut, Flug- bzw. Zugstrecken finden ohne Reiseleitung statt. Sofern ein Vietnamese mit einer | einem Deutschen durch Vietnam reist und ein Hotelzimmer teilt, muss eine Kopie der Heiratsurkunde mitgeführt werden. Denken Sie an ausreichend Mückenschutz vor allem auch als Prophylaxe gegen Dengue-Fieber. Es kann prinzipiell keine Garantie für einen völlig regenfreien Urlaub gegeben werden. Während der Monsunzeit (September bis Dezember) muss in Zentralvietnam mit starken Regenfällen gerechnet werden. Diese führen teilweise zu Überschwemmungen, die den Schienen- und Straßenverkehr beeinträchtigen können. Alle Strände in Vietnam sind öffentlich. Einfuhr, Besitz und Nutzung sämtlicher elektronischer Zigaretten (inkl. Verdampfer, Tabakerhitzer etc.) und des dazugehörigen Equipments verboten.

Feiertage: Das vietnamesische Neujahrsfest TET (ca. 05.-11.02.27 | 25.-31.01.28) ist vergleichbar mit unserem Weihnachtsfest. In dieser Zeit sind viele Geschäfte, Restaurants, Sehenswürdigkeiten und Märkte geschlossen. Es ist mit Einschränkungen und erhöhtem Verkehrsaufkommen zu rechnen. Offiziell sind an TET nur drei Tage arbeitsfrei, in der Woche davor und danach wird nicht oder nur verkürzt gearbeitet.

MALAYSIA

Einreise: deutsche Staatsangehörige: Reisepass, der über das Ausreisedatum hinaus noch mind. 6 Monate gültig ist. Bei Vorlage beschädigter Pässe kommt es immer wieder zu Problemen bei der Grenzkontrolle, bis hin zur Verweigerung der Einreise. Online-Einreiseformular innerhalb von 72 Stunden vor Einreise: https://imigresen-online.imi.gov.my/mdac/main

Visum: kein Visum für Reisen bis 90 Tage

Währung: Malaysischer Ringgit, 10 MYR = ca. 2 € | Gängige Kreditkarten werden in den großen Städten meist akzeptiert.

Botschaft: https://www.kln.gov.my/web/deu_berlin/home

Fremdenverkehrsamt: www.malaysia.travel

Gut zu wissen: Denken Sie an ausreichend Mückenschutz vor allem auch als Prophylaxe gegen Dengue-Fieber. In

den Höhenlagen des Landesinneren sind starke Abkühlungen, zeitweise bis auf 2°C, möglich. Die Strände sind abhängig von den Gezeiten. Das Wasser kann bei ungünstiger Strömung trüb sein, hin und wieder sind Quallen im Wasser zu finden. Die Ostküste ist sehr islamisch geprägt. Besucher sollten dies bei ihrem öffentlichen Auftreten und der Auswahl ihrer Kleidung berücksichtigen.

Ein offenes Wort Borneo: In Borneo erwarten Sie einzigartige Natur- und Landschaftserlebnisse. Die Hotels sind oft einfach bzw. entsprechen nicht immer dem üblichen Qualitätsstandard. Aufgrund mangelnder touristischer Infrastruktur wie Hotels, Restaurants und Reiseleiter sind die Preise vergleichsweise hoch und gehen nicht immer einher mit der angebotenen Leistung.

Reiseleiter: Bei den englisch geführten Rundreisen handelt es sich um einen englischsprechenden Fahrer, welcher Ihnen einen Überblick über die besuchten Stationen verschaffen wird. Der Fahrer ist kein lizenzierter Reiseleiter.

Stay Tax: bis 15 MYR (ca. € 3 €) pro Zimmer | Nacht, zahlbar im Hotel. In National- und Marineparks wird zudem eine Naturschutzgebühr von bis zu MYR 50 MYR (ca. 10 € pro Person pro Aufenthalt oder Nacht vor Ort fällig

BRUNEI

Einreise: deutsche Staatsangehörige: Reisepass, der über das Einreisedatum hinaus noch mind. Online-Einreiseformular innerhalb von 72 Stunden vor Einreise: imm.gov.bn, Gesundheitserklärung „TravelHealthDeclaration" über App „BruHealth"

Visum: kein Visum für Reisen bis 90 Tage

Währung: Brunei Dollar, 1.45 BND = ca. 1 € | Gängige Kreditkarten werden meist akzeptiert. Die Währung ist 1:1 an den Singapur Dollar gekoppelt, welcher ebenfalls als Zahlungsmittel akzeptiert wird.

Botschaft: https://www.mfa.gov.bn/germany-berlin

Fremdenverkehrsamt: www.bruneitourism.com

Gut zu wissen: Die Museen sind freitags geschlossen. Nichtmuslimen ist der Besuch von Moscheen donnerstags, freitags und während Zeremonien nicht gestattet. Während des Fastenmonats Ramadan und während des Freitagsgebets ist das Essen in Restaurants nicht möglich, ein Lunchpaket wird organisiert. Nicht-Muslime ab 17 Jahren dürfen in begrenztem Umfang Alkohol einführen und müssen diesen bei der Einreise deklarieren. Der Konsum ist nur im eigenen Hotelzimmer erlaubt. Alkoholkonsum in der Öffentlichkeit ist verboten. Hotels und Restaurants haben keine Alkohollizenz.

SINGAPUR

Einreise: deutsche Staatsangehörige: Reisepass, der über das Einreisedatum hinaus noch mind. 6 Monate gültig ist. Online-Einreiseformular innerhalb von 72 Stunden vor Einreise: https://eservices.ica.gov.sg/sgarrivalcard/

Visum: kein Visum für Reisen bis 90 Tage

Währung: Singapur-Dollar, 1 SGD = ca. 0.70 € | Gängige Kreditkarten werden akzeptiert.

Botschaft: www.mfa.gov.sg/berlin

Fremdenverkehrsamt: www.visitsingapore.com

Gut zu wissen: Denken Sie an ausreichend Mückenschutz vor allem auch als Prophylaxe gegen Dengue-Fieber. Für das Wegwerfen von Abfall kann eine Geldstrafe von bis zu 1.000 SGD (ca. 635 €) verhängt werden. Einfuhr, Besitz und Nutzung sämtlicher elektronischer Zigaretten (inkl. Verdampfer, Tabakerhitzer etc.) und des dazugehörigen Equipments verboten. Wer beim Vapen erwischt wird, muss mit einer Strafe von ca. 700 SGD rechnen. Hotels sind verpflichtet, Vorfälle der Polizei zu melden.

Insel Bintan: Die Insel ist ab Singapur in nur 60 Bootsminuten zu erreichen, gehört aber zu Indonesien. Einreisebestimmungen siehe Kapitel Indonesien. Bei der Rückreise von Bintan nach Singapur gelten die Einreisebestimmungen für Singapur erneut.

INDONESIEN

Einreise: deutsche Staatsangehörige: Reisepass, der über das Ausreisedatum hinaus noch mind. 6 Monate gültig ist. Online-Einreiseformular innerhalb von 72 Stunden vor Einreise: allindonesia.imigrasi.go.id, für Bali ist eine Tourismusgebühr fällig, kann vor Ort oder vor Einreise bezahlt werden: https://lovebali.baliprov.go.id/

Visum: bis 30 Tage bei Einreise (ca. 500.000 IDR | € 30, E-Visum (B1 | ca. 35 USD | 32 €), https://evisa.imigrasi.go.id

Währung: Indonesische Rupie, 20000 IDR = ca. 1 € | Gängige Kreditkarten werden in den großen Städten meist akzeptiert.

Botschaft: www.kemlu.go.id/berlin

Fremdenverkehrsamt: www.indonesien-tourismus.de

Gut zu wissen | Bali: Aufgrund der starken Gezeiten und Strömungen ist das Baden im Meer teilweise nur eingeschränkt möglich. An den Stränden kann während der Regenzeit und abhängig von der Meeresströmung Müll angeschwemmt werden. Durch die zentrale Lage des Flughafens zwischen Jimbaran und Kuta muss im gesamten Süden Balis teilweise mit Beeinträchtigungen durch Fluglärm gerechnet werden. Nyepi Day (Tag der Stille, 08.03.27 | 26.03.28) ist der höchste hinduistische Feiertag auf Bali. Außerhalb der Hotelanlagen wird der Strom abgeschaltet und Straßen werden gesperrt. Es finden keine Ausflüge und Transfers statt. Restaurants, Geschäfte und auch der Flughafen sind geschlossen. Urlauber dürfen die Hotels an diesem Tag nicht verlassen. Die Strände sind gesperrt und fast alle Hotels erlauben kein Ein- und Auschecken.

TIMOR-LESTE

Einreise: deutsche Staatsangehörige: Reisepass, der über das Ausreisedatum hinaus noch mind. 6 Monate gültig ist.

Visum: Für einen Aufenthalt von 90 Tagen innerhalb von 180 Tagen ist kein Visum erforderlich.

Währung: US Dollar, im Umlauf sind auch Münzen des Timor-Leste Centavo (Verhältnis 1:1 zum US Cent)

Botschaft: https://timor-leste.gov.tl

Fremdenverkehrsamt: www.indonesien-tourismus.de

Gut zu wissen: Bitte beachten Sie, dass Timor-Leste touristisch bislang nur wenig erschlossen ist und daher stellenweise Expeditionscharakter besitzt. Kreditkartenzahlungen sind nur sehr eingeschränkt möglich; akzeptiert wird vor allem Mastercard und überwiegend nur in Dili. Wir empfehlen daher, ausreichend US-Dollar in kleinen Stückelungen mitzuführen. Denken Sie an ausreichend Mückenschutz, vor allem auch als Prophylaxe gegen Dengue-Fieber.

HONG KONG

Einreise: deutsche Staatsangehörige: Reisepass, der über das Einreisedatum hinaus noch min. 1 Monat gültig ist. Bei Weiterreise in andere asiatische Länder ist i.d.R. eine Gültigkeit des Reisepasses von min. 6 Monaten erforderlich.

Visum: kein Visum für Reisen bis 90 Tage

Währung: Hong Kong Dollar, 10 HKD = ca. 1.10 € | Gängige Kreditkarten werden meist akzeptiert.

Botschaft: Sonderverwaltungsregion Hongkong Wirtschafts- und Handelsvertretung, https://www.hketoberlin.gov.hk/

Fremdenverkehrsamt: Hong Kong Tourism Board, www.discoverhongkong.com

Gut zu wissen: Powerbanks dürfen ausschließlich im Handgepäck mitgeführt werden. Die Einfuhr von ist in Hong Kong erlaubt, bei Weiterreise nach Festland-China dürfen jedoch nur Powerbanks mit deutlich sichtbarem CCC-|3C-Prüfzeichen mitgeführt werden.
Einfuhr, Besitz und Nutzung von E-Zigaretten, Vapes, Tabakerhitzern sowie dazugehörigen Liquids, Geräten und Zubehör ist verboten.

PHILIPPINEN

Einreise: deutsche Staatsangehörige: Reisepass, der über das Einreisedatum hinaus noch mind. 6 Monate gültig ist. Online-Einreise- und Ausreiseformular innerhalb von 72 Stunden vor Einreise: https://etravel.gov.ph

Visum: Visum Waiver bis 30 Tage kostenfrei bei Einreise (Nachweis über Weiter-|Rückreise).

Währung: Philippinischer Peso, 70 PHP = ca. 1.60 € | Gängige Kreditkarten werden in den großen Städten meist akzeptiert.

Botschaft: http://philippine-embassy.de/

Fremdenverkehrsamt: www.morefunphilippines.de

Gut zu wissen: Bei Flügen ab Manila sind Flughafentaxen bereits im Flugticket enthalten. Bei allen anderen Flughäfen ist die Terminalgebühr vor Ort zu zahlen (ca. 200 PHP bei nationalen und ca. 850 PHP bei internationalen Flügen). Diese Gebühr wird nur in bar (Pesos) akzeptiert, an den großen Flughäfen teilweise auch mit Kreditkarten. Fähren und Häfen verrechnen eine Gepäckgebühr von 50-100 PHP pro Gepäckstück und eine Hafengebühr von ca. 30 PHP pro Person. Die Gebühr kann je nach Fähre oder Hafen variieren. Bohol: Bei Ebbe ist das Baden auf Bohol nur ein-geschränkt möglich. Zeitweise kann es zu Seegrasanschwemmungen kommen.

Boracay: In den Sommermonaten kann das Baden auf der Westseite aufgrund von Monsunregen und starken Brandungen eingeschränkt sein. Zeitweise kann Seegras angeschwemmt werden. Bei Check-in oder Check-out wird eine Umweltgebühr von ca. 600 PHP pro Person im Hotel fällig.

Palawan: eine Eco Tourism Gebühr von 400 PHP pro Person pro 5 Nächte ist vor Ort fällig.

GRENZENLOSES REISEN

In einzelnen Destinationen, die wir für Sie zu Grenzenlos-Reisen kombinieren, sind Sie auf einzigartigen und teilweise noch vom Tourismus unberührten Routen unterwegs. Dies macht einerseits die ungemeine Faszination aus, Kulturen ganz authentisch zu erleben, auf der anderen Seite darf man die touristische Infrastruktur keinesfalls mit seit langem entwickelten Ländern vergleichen. In den touristisch entwickelten Regionen ist der Hotelstandard komfortabel und entspricht absolut dem internationalen Standard. Außerhalb der Zentren übernachten Sie vereinzelt in einfachen, sauberen Hotels. Hier kann es zu leichten Defiziten im Servicebereich kommen. Zeigen Sie bitte Verständnis und Geduld und denken Sie daran, dass ein Lächeln in diesen Destinationen viel mehr bewirkt als ein lautes Wort.

In verschiedenen Ländern, die Sie auf unseren Rundreisen besuchen, gibt es zum Teil nur wenige, gut Deutsch sprechende Reiseleiter und diese sind vor allem zur Hochsaison frühzeitig ausgebucht. Wenn Sie eine deutschsprachige Reiseleitung wünschen, so empfehlen wir eine frühzeitige Buchung.

Obwohl wir Hotels und Touren im Voraus buchen und auch bestätigt bekommen, kann es hin und wieder passieren, dass es zu Programmänderungen kommt, sei es durch kurzfristige Nichtverfügbarkeit der Hotels, durch Ausfälle im Flugverkehr oder durch notwendige Umstellungen im Besichtigungsprogramm. In seltenen Fällen müssen Flüge durch Bahn- oder Busfahrten ersetzt werden. Unsere örtlichen Vertretungen sind bemüht, Ihnen in solchen Fällen einen trotzdem angenehmen Aufenthalt zu ermöglichen.

Für Tempelbesuche wird entsprechende Kleidung verlangt. Bitte fragen Sie Ihren Reiseleiter, bevor Sie Menschen oder religiöse Stätten fotografieren.

FLEXIBEL KOMBINIERT

SO REISEN SIE MIT TISCHLER REISEN

Unser Katalog enthält verschiedene Angaben und Icons. Diese sollen Ihnen helfen, sich schnell und einfach einen Überblick über die angebotenen Reiseleistungen und -ziele zu verschaffen. Jedes Symbol steht für eine bestimmte Kategorie oder Eigenschaft, sei es die Art der Unterkunft, verfügbare Aktivitäten, besondere Merkmale der Reiseziele oder spezifische Serviceangebote. Lassen Sie sich von den klaren, leicht verständlichen Symbolen durch unsere vielfältigen Angebote führen und starten Sie Ihre Reiseplanung mit einem umfassenden Überblick.

HOTELS BEI TISCHLER REISEN

Authentisch – Landestypische Unterkünfte mit persönlichem Charme

Boutique – Kleine, charmante Hotels mit persönlichem Service und individueller Gestaltung

Design – Außergewöhnliche Architektur und moderne Interpretation landestypischer Elemente

Familie – Familienfreundliche Zimmerkategorien, Angebote und Einrichtungen

Golf-Resorts – Hotels mit angrenzendem oder in unmittelbarer Nähe liegendem Golfplatz

Luxus – Hotels und Resorts der Extraklasse für anspruchsvolle Anforderungen an Service, Ambiente & Qualität

Nostalgie – Geschichte und Kultur spiegelt sich in Architektur und Ambiente dieser Hotels wider

Wellness – Exzellente Spa- und Wellnessbereiche mit klassischen und landestypischen Anwendungen

Adults Only – Privatsphäre und Exklusivität nur für Erwachsene

Bewusst – Umweltfreundlichkeit, schonender Umgang mit Ressourcen und soziale Verantwortung

Top Lage – City, Strand, Wüste - Einmalige Locations und spektakuläre Ausblicke

TISCHLER RUNDREISEN

Die **Tischler-Klassik-Touren** sind ideal für Erstbesucher und bieten einen kompakten Überblick über die wichtigsten kulturellen Highlights.

Höhepunkte-Touren sind ebenfalls perfekt geeignet für Einsteiger, aber intensiver und länger als die Klassik-Version.

Familienabenteuer sind ausgesuchte Reisen für die ganze Familie mit spannendem Programm und familienfreundlichen Hotels.

Privattour – Sie reisen allein, zu zweit oder mit Familie | Freunden. Das Routing kann an Ihre individuellen Wünsche angepasst werden

Minigruppe – Sie reisen in kleinen Gruppen von 2 – max. 16 Teilnehmern in modernen Mini- oder Reisebussen

Gruppenreise – Unsere Gruppenreisen werden in hochwertigen Reisebussen durchgeführt und von einer deutsch- oder englischsprachigen Reiseleitung begleitet

Schiffsreise – Ob Flusskreuzfahrt, Hausboot-Erlebnisse oder Segeltörn - Tischler Reisen bietet ausgesuchte Routen & Schiffe

Zugreise – Eine Reise im Zug eröffnet neue Blickwinkel auf das bereiste Land

Abenteuer – Unsere Soft Adventures sind perfekt geeignet für Individualisten, Entdecker und Aktivurlauber

Aktiv – Rundreisen mit Wanderungen, Radtouren und anderen Aktivitäten

Selbstfahrer – Auf unseren Offroad- und Mietwagenreisen erleben Sie Land und Leute besonders intensiv

Wiederholer – Diese Reisen abseits touristischer Pfade eignen sich besonders für Gäste, die Neues entdecken wollen

Natur - Flora und Fauna entdecken - Einmalige Naturerlebnisse

'GO AS YOU PLEASE' | À-LA-CARTE

Unsere 'Go as you please'-Touren sind die flexibelste Art zu reisen. Ihnen steht für einen oder mehrere Tage ein Auto mit Fahrer und kompetentem Reiseleiter zur Verfügung, der Ihr Tagesprogramm ganz nach Ihren Wünschen und vorgegebenen Schwerpunkten gestaltet.

GRENZENLOSES REISEN

Unter dieser Rubrik finden Sie spannende Länderkombinationen und grenzübergreifende Rundreisen. Natürlich stellen wir für Sie auch gerne Ihre ganz persönliche Wunsch-Kombination individuell zusammen.

GUT ZU WISSEN

Der ideale Flug zum Traumziel
Bei uns haben Sie die Wahl, mit welcher Airline Sie in Ihren Urlaub fliegen. Wir bieten Ihnen tagesaktuelle Preise und flexible Flugtermine mit unseren renommierten Airline-Partnern. Nähere Informationen finden Sie auf Seite 10|11.

Bequem anreisen
Bei unseren Privatreisen beginnt Ihr Urlaubsvergnügen mit der Buchung eines individuellen Privattransfers direkt bei Ankunft – ohne lästige Wartezeiten am Airport und Umwege durch Sammeltransfers. Ihr persönlicher Privattransfer mit Fahrer und, falls gewünscht, Reiseleiter bringt Sie auf direktem Wege in Ihr Hotel.

Rundum-Service vor Ort | Concierge-Service
Kunden, die bei uns eine Pauschalreise gebucht haben, müssen sich im Urlaub nicht um lästige organisatorische Fragen wie z.B. Umbuchungen kümmern. Kompetente Ansprechpartner vor Ort stehen Ihnen fast rund um die Uhr zur Verfügung und können schnell auf eventuelle Änderungen reagieren. In vielen Ländern bieten unsere Agenturpartner zudem einen Concierge-Service, an den Sie sich mit besonderen Wünschen wie Restaurant-Reservierungen oder VIP Transfers wenden können.

Reisende mit eingeschränkter Mobilität
Unsere Reiseleistungen sind nur bedingt für Menschen mit eingeschränkter Mobilität geeignet. Unsere erfahrenen Mitarbeiter beraten Sie gerne.

Perfekt vorbereitet - unbeschwert gereist
Rechtzeitig vor Ihrer Abreise erhalten Sie von uns Ihre persönlichen Reiseunterlagen mit umfangreichen Informationen zu Ihrem Reiseland – von Einreiseformalitäten über Informationen zur Gesundheit bis hin zu landesspezifischen Hinweisen und Tipps. Bitte lesen Sie diese sorgfältig durch und beachten Sie auch unsere AGB und ‚Wichtige Hinweise' bei der Planung Ihrer Reise. Diese finden Sie in unserem Katalog auf Seite 338|339.

Tischler Hotelbewertungen

Unsere Bewertung von Hotels

Unsere Bewertung von Gästehäusern

BELEGUNG VON HOTELZIMMERN

Bitte beachten Sie, dass in der Regel nur zwei normale Hotelbetten vorhanden sind – das dritte oder vierte Bett ist in den meisten Fällen ein Zustellbett oder eine Schlafcouch.

Viele Rundreisen sind in verschiedenen Kategorien buchbar:
Standard: einfache Mittelklassehotels
Superior: gehobene Mittelklassehotels
Deluxe: hochwertige Hotels mit besonderem Komfort

Distanzen (h): Die angegebene Zeit ist die reine Fahrdauer ohne etwaige Besichtigungen unterwegs.

Mahlzeiten: **F** (Frühstück) **M** (Mittagessen) **A** (Abendessen) sind, wenn angegeben, in dieser Etappe inkludiert

TRANSFERS

BEQUEM ANS ZIEL MIT UNSEREN PRIVAT- ODER GRUPPENTRANSFERS

Ab-Preis pro Person | Weg in € bei 2 Pers		Code
THAILAND		
BANGKOK		**S. 34 - 39**
Flughafen Bangkok - Hotel Bangkok | Privat	32	BKK0T10A1
Flughafen Bangkok - Hotel Bangkok | Privat | Deutsch	58	BKK0T11A1
NORDTHAILAND		**S. 40 - 49**
Flughafen | Bahnhof Chiang Mai - Hotel Chiang Mai | Privat | Englisch	22	CNX0T11A2
Flughafen | Hotel Chiang Mai - Flughafen | Hotel Chiang Rai | Privat | Englisch	129	CNX0T11A5
Flughafen Chiang Rai - Hotel Chiang Rai | Privat | Englisch	28	CEI0T11A1
Flughafen Chiang Rai - Hotel Mae Sai | Privat | Englisch	78	CEI0T11A5
Flughafen | Hotel Chiang Rai - Chiang Khong | Privat	68	CEI0T10A1
Flughafen | Hotel Chiang Rai - Hotel Goldenes Dreieck | Privat | Englisch	78	CEI0T11A2
Hotel Chiang Khong - thailändische Grenze nach Laos| Privat	42	CEI0T10A2
GOLF VON SIAM		**S. 50 - 59**
Hua Hin		
Flughafen Bangkok - Hotel Hua Hin | Privat	109	HHQ0T10A1
Ko Chang & Umgebung		
Flughafen | Hotel Bangkok - Leam Ngob Pier (Richtung Ko Mak) | Privat	143	TDX0T10A4
Flughafen | Hotel Bangkok - Laem Sok Pier (Ri. Ko Kood, High Season) | Privat	132	TDX0T20A3
Flughafen Bangkok - Hotel Ko Chang | Privat | Landtransfer + Fähre	140	BKK0T10A6
Flughafen Bangkok - Laem Sok Pier (Trat) | Privat	142	BKK0T10A9
Hotel Bangkok - Laem Sok Pier (Trat) | Privat	151	BKK0T11A9
Hotel Ko Chang - Hotel Ko Mak | Gruppe | Landtransfers + Fähre	78	TDX0T40A2
Hotel Ko Mak - Hotel Ko Kood | Gruppe | Landtransfers + Fähre	36	TDX0T40A3
Ao Salad Pier (Ko Kood) - High Season Resort | Gruppe | Landtransfer	kostenfrei	TDX0T20A5
Ao Tarn Khu Pier (Trat) - Hotel Santhiya Ko Chang | Gruppe | Speedboot	27	TDX0T22A2
Laem Sok Pier (Trat) - Ko Kood Pier | Gruppe | Fähre	39	TDX0T40A1
Laem Sok Pier (Trat) - High Season Villa | Gruppe | Fähre	kostenfrei	TDX0T20A2
Laem Sok Pier (Trat) - High Season Villa | Privat | Luxus-Speedboot	312	TDX0T20A4
Flughafen Trat - High Season Villa | Landtransfer + Fähre	41	TSX0T20A1
Flughafen Trat - Ko Mak | Landtransfer (privat) + Fähre + Pickup (Gruppe)	114	TDX0T10A5
Flughafen Trat - Ko Chang | Landtransfer + Fähre	60	TDX0T10A1
Flughafen Trat - Laem Sok Pier (Trat) | Privat	75	TDX0T10A2
Flughafen Trat - Santhiya Ko Chang | Gruppe | Landtransfer + Speedboot	38	TDX0T22A1
Ko Samet		
Flughafen | Hotel Bangkok - Ao Prao Resort | Gruppe | Landtransfer + Boot	118	RAY0T20A1
Flughafen | Hotel Bangkok - Paradee Resort | Gruppe | Landtransfer + Boot	147	RAY0T21A1
Chanthaburi - Jadet Pier | Ao Prao Pier | Privat | Van (für Boot nach Ko Samet)	99	RAY0T10A5
Jadet Pier (Rayong) - Hotel Paradee Resort | Gruppe | Speedboot	30	RAY0T21A3
KO SAMUI & UMGEBUNG		**S. 60 - 75**
Khanom		
Flughafen | Hotel Ko Samui - Aava Resort & Spa | Gruppe | Landtransfer + Fähre	92	NST0T20A1
Flughafen Nakhon Si Thammarat oder Flughafen Surat Thani - Aava Resort & Spa | Privat | Landtransfer	35	NST0T20A3 | NST0T20A2
Ko Samui		
Flughafen | Hotel Ko Samui - Hotel Ko Samui | Privat	41	USM0T10A1
Ko Phangan | Ko Tao		
Flughafen | Hotel Ko Samui - Thong Sala Pier (Ko Phangan) | Gruppe | Landtransfer + Fähre	64	USM0T10A2
Flughafen | Hotel Ko Samui - Anantara Rasananda | Gruppe | Landtransfer + Speedboot	127	USM0T24A4
Flughafen | Hotel Ko Samui - Santhiya Koh Phangan | Gruppe | Landtransfer + Speedboot	35	USM0T24A1
Flughafen | Hotel Ko Samui - Panviman Resort | Gruppe | Landtransfer + Boot	55	USM0T23A1
Thong Sala Pier (Ko Phangan) - Panviman Resort | Gruppe | Landtransfer	11	USM0T23A2
Thong Sala Pier (Ko Phangan) - Maehaad Bay Resort - Minivan	11	USM0T22A1
Flughafen | Hotel Ko Samui - Ko Tao Pier | Landtransfer (Privat) + Fähre	81	USM0T10A3
Thong Sala Pier (Ko Phangan) - Ko Tao | Fähre	42	USM0T10A4
Mae Haad Pier (Ko Tao) - Haad Tien Beach Resort oder The Beach Club by Haad Tien | Gruppe | Hotelfahrzeug	kostenfrei	USM0T21A1 | USM0T21A2
PHUKET & UMGEBUNG		**S. 76 - 93**
Flughafen Phuket - Phuket | Privat	44	HKT0T10A1
Flughafen Phuket - Dewa Phuket Resort | Privat | Landtransfer	7	HKT0T20A5
Khao Lak - Phuket Hotel | Privat	87	HKT0T10A3
Ko Phi Phi		
Flughafen | Hotel Phuket - SAii Phi Phi Island | Gruppe | Landtransfer + Boot	70	HKT0T20A1
Flughafen | Hotel Phuket - OUTRIGGER Phi Phi | Gruppe | Landtransfer + Boot	81	HKT0T29A1
Flughafen | Hotel Krabi - SAii Phi Phi Island | Gruppe | Landtransfer + Boot	70	KBV0T23A1
Flughafen | Hotel Krabi - OUTRIGGER Phi Phi | Privat| Landtransfer + Speedboot	auf Anfrage	KBV0T29A1
Ko Yao Yai | Ko Yao Noi		
Flughafen Phuket - Santhiya Ko Yao Yai | Gruppe | Landtransfer + Speedboot	32	HKT0T26A1
Flughafen Phuket - Santhiya Ko Yao Yai | Privat | Landtransfer + Speedboot	184	HKT0T26A2
Flughafen | Hotel Phuket - Ko Yao Yai Village | Gruppe | Landtransfer + Boot	55	HKT0T23A1
Flughafen | Hotel Phuket - Paradise Ko Yao | Gruppe | Landtransfer + Boot	56	HKT0T22A2
Flughafen | Hotel Phuket - Tree House | Gruppe | Landtransfer + Speedboot	56	HKT0T28A1
Flughafen Phuket - Cape Kudu | Landtransfer Privat + Speedboot Gruppe	76	HKT0T21A1
Flughafen | Hotel Krabi - Paradise Ko Yao | Gruppe | Landtransfer + Boot	56	HKT0T22A1
Flughafen | Hotel Krabi - Tree House | Gruppe | Landtransfer + Speedboot	56	KBV0T27A2
KHAO LAK		**S. 94 - 103**
Flughafen Phuket - Hotel Khao Lak | Privat	55	HKT0T10A4
Flughafen Phuket - Aleenta Phuket Phang Nga | Privat | Landtransfer	26	HKT0T31A1
Hotel Khao Lak - Flughafen | Hotel Krabi | Privat	85	HKT0T10A6
Hotel Khao Lak - Hotel Paradise Ko Yao | Gruppe	92	HKT0T22A3
SÜDTHAILAND		**S. 104 - 113**
Krabi		
Hotel Krabi - Flughafen Phuket | Privat	93	KBV0T10A1
Flughafen | Hotel Krabi (außer Railay) - Hotel Phuket | Privat	111	KBV0T10A2
Flughafen Krabi - Rayavadee Resort | Landtransfer (Privat) + Boot (Gruppe)	83	KBV0T20A5
Flughafen Krabi - Rayavadee Resort | Gruppe | Landtransfer + Boot	48	KBV0T20A4
Flughafen Krabi - Hotel Ao Nang Beach | Privat | Englisch	30	KBV0T11A1
Flughafen Krabi - Hotel Klong Muang Beach | Privat | Englisch	37	KBV0T11A4
Flughafen Krabi - The Tubkaak Boutique Resort | Privat	28	KBV0T30A1
Flughafen Krabi - Tup Kaek Sunset Beach Resort| Privat	15	KBV0T11A2
Flughafen Krabi - Ko Jum Beach Villas | Privat | Minivan + Longtailboot	107	KBV0T23A4
Hotel Ko Lanta - Ko Jum Beach Villas | Privat | Minivan + Fähre + Longtailboot	178	KBV0T23A6
Ko Lanta		
Flughafen Krabi - Layana Resort | Gruppe | Landtransfer + Fähre	63	KBV0T21A2
Flughafen Krabi - Layana Resort | Gruppe | Landtransfer + Speedboot	89	KBV0T21A1
Flughafen Krabi - Rawi Warin Resort | Gruppe | Landtransfer + Fähre	48	KBV0T26A1
Flughafen Krabi - Pimalai Resort | Gruppe | Landtransfer + Speedboot	kostenfrei	KBV0T22A1
Hotel Krabi - Pimalai Resort | Gruppe | Landtransfer + Speedboot	46	KBV0T22A2
Ko Mook | Ko Kradan | Ko Ngai | Ko Lipe		
Hotel Ko Lanta - Sivalai Ko Mook | Privat | Minivan + Speedboot	194	KBV0T20A2
Flughafen Krabi - Sivalai Ko Mook | Privat | Minivan + Speedboot	170	KBV0T20A1
Flughafen Krabi - Hotel Ko Kradan | Privat | Minivan + Longtailboot	151	KBV0T40A2
Flughafen | Hotel Krabi - Hotel Ko Ngai | Minivan + Longtailboot	144	KBV0T24A1
Flughafen Hat Yai - Hotel Ko Lipe | Minivan + Speedboot	93	HDY0T10A1

Ab-Preis pro Person | Weg in € bei 2 Pers		Code
KAMBODSCHA		
SIEM REAP		**S. 125 - 127**
Flughafen Siem Reap - Hotel Siem Reap | Privat	50	REP0T10A1
PHNOM PENH		**S. 128 - 129**
Flughafen Phnom Penh - Hotel Phnom Penh | Privat	32	PNH0T10A1
Hotel Phnom Penh - Hotel Siem Reap | Privat	193	PNH0T10A3
Flughafen Phnom Penh - Hafen Sihanoukville | Privat	213	PNH0T10A2
Hafen Phnom Penh - Flughafen | Hotel Phnom Penh | Privat	32	PNH0T10A9
Nachtzuschlag Transfers Phnom Penh 21.00 - 07.00 Uhr	5	PNH0T90A1
KAMBODSCHAS INSELWELT		**S. 130 - 135**
Flughafen Sihanoukville - Hafen Sihanoukville | Privat	42	KOS0T10A1
Flughafen Sihanoukville - Hotel Six Senses Krabey Island | Land (Privat) + Gruppenboot	95	KOS0T22A1
Flughafen Sihanoukville - Hotel Royal Sands Resort Koh Rong | Land (Privat) + Gruppenboot	88	KOS0T21A2
Flughafen Sihanoukville - Hotel JATI | Land (Privat) + Gruppenboot	20	KOS0T21A5
Flughafen | Hotel Phnom Penh - Hotel Six Senses Krabey Island | Land (Privat) + Gruppenboot	258	KOS0T22A3
Flughafen | Hotel Phnom Penh - Hotel Royal Sands Resort Koh Rong | Land (Privat) + Gruppenboot	210	KOS0T21A3
Flughafen | Hotel Phnom Penh - Hotel JATI | Land (Privat) + Gruppenboot	70	KOS0T21A6
Hafen Sihanoukville - Six Senses Krabey Island | Gruppenboot	51	KOS0T22A2
Hafen Sihanoukville - Hotel Royal Sands Resort Koh Rong | Gruppenboot	47	KOS0T21A1
Hafen Sihanoukville - Hotel JATI | Gruppenboot	kostenfrei	KOS0T21A4
Hafen Sihanoukville - Hafen Pagoda Pier Koh Rong| Fähre	29	KOS0T23A1
Hafen Sihanoukville - Hafen Koh Rong Sanloem | Fähre	29	KOS0T40A2
LAOS		
VIENTIANE		**S. 146**
Flughafen | Hafen Vientiane - Hotel Vientiane | Privat	21	VTE0T10A1
Flughafen | Hafen Vientiane - Hotel Vientiane | Privat | Deutsch	44	VTE0T11A1
LUANG PRABANG		**S. 148 - 149**
Flughafen | Hafen Luang Prabang - Hotel Luang Prabang | Privat	19	LPQ0T10A1
Flughafen | Hafen Luang Prabang - Hotel Luang Prabang | Privat | Deutsch	42	LPQ0T11A1
PAKSE		**S. 150 - 151**
Flughafen Pakse - Hotel Pakse | Privat	20	PKZ0T10A1
Flughafen Pakse - Hotel Pakse | Privat | Deutsch	43	PKZ0T11A1
Flughafen Pakse - Hotel Don Daeng Champasak | Privat	41	PKZ0T10A2
Flughafen Pakse - Hotel Don Daeng Champasak | Privat | Deutsch	64	PKZ0T11A2
Pakse - Flughafen Ubon Ratchatghani Thailand | Privat	136	PKZ0T10A3
VIETNAM		
HANOI		**S. 174 - 176**
Flughafen Hanoi - Hotel Hanoi | Privat	27	HAN0T10A1
Flughafen Hanoi - Hotel Hanoi | Privat | Deutsch	42	HAN0T11A1
Nachtzuschlag Transfers Hanoi 21.00 - 08.00 Uhr	9	HAN0T90A1
SAIGON (Ho Chi Minh City)		**S. 177 - 179**
Flughafen Saigon - Hotel Saigon | Privat	20	SGN0T10A1
Flughafen Saigon - Hotel Saigon | Privat | Deutsch	35	SGN0T11A1
Hotel Saigon Dist. 1 - Hotel Saigon Dist. 1 | Privat	11	SGN0T10A4
Nachtzuschlag Transfers Saigon 21.00 - 08.00 Uhr	9	SGN0T90A2
ZENTRALVIETNAM		**S. 180 - 185**
Danang		
Flughafen Danang - Hotel Danang | Privat	14	DAD0T10A2
Flughafen | Hotel Danang - Hotel Hoi An | Privat	20	DAD0T10A1
Flughafen | Hotel Danang - Hotel Hoi An | Privat | Deutsch	44	DAD0T11A1
Flughafen | Hotel Danang - Hotel Hue | Privat | via Wolkenpass	61	DAD0T10A3
Flughafen | Hotel Danang - Hotel Hue | Privat | Deutsch | via Wolkenpass	99	DAD0T11A3
Hue		
Flughafen Hue - Hotel Hue | Privat	12	HUI0T10A1
Flughafen Hue - Hotel Hue | Privat | Deutsch	37	HUI0T11A1
Flughafen Hue - Hotel Pilgrimage Village | Privat	18	HUI0T10A3
Flughafen Hue - Hotel Hoi An | Privat | via Wolkenpass	71	DAD0T10A4
QUY NHON		**S.186 - 187**
Flughafen | Bahnhof Quy Nhon - Hotel Zannier | Privat	53	UIH0T20A1
Flughafen | Bahnhof Quy Nhon - Hotel Quy Nhon | Privat	32	UIH0T10A1
NHA TRANG | CAM RANH | NINH VAN BAY		**S. 188 - 190**
Flughafen | Bahnhof Cam Ranh - Hotel | Hafen Cam Ranh Nha Trang | Privat	26	CXR0T22A1
Flughafen Cam Ranh - Hotel L'Alya | Landtransfer (Privat) + Boot (Gruppe)	33	CXR0T21A1
Hafen Nha Trang - Hotel L'Alya | Gruppe | Boot	kostenfrei	CXR0T32A3
Flughafen Cam Ranh - Hotel The Anam | Gruppe	11	CXR0T23A1
Flughafen Cam Ranh - Hotel Fusion | Gruppe	kostenfrei	CXR0T24A1
Flughafen Cam Ranh - Hotel Fusion | Privat	12	CXR0T25A1
Flughafen Cam Ranh - Hotel Six Senses | Gruppe (Land + Boot)	64	CXR0T20A1
Flughafen Cam Ranh - Hotel Six Senses | Privat (Land + Boot)	193	CXR0T20A2
SÜDVIETNAM - Mui Ne & Phan Thiet		**S. 191 - 197**
Mui Ne & Phan Thiet		
Flughafen Saigon - Hotel Phan Thiet, Mui Ne | Privat	123	SGN0T10A2
Flughafen | Hotel Saigon - Hotel The Anam | Privat	85	SGN0T23A1
Flughafen | Hotel Saigon - Hotel Bamboo Village Mui Ne | Privat	94	SGN0T22A1
Flughafen | Hotel Saigon - Hotel Anantara Mui Ne | Privat	89	SGN0T22A2
Con Dao		
Flughafen Con Son - Hotel Six Senses | Gruppe | Hotelshuttle	kostenfrei	VCS0T20A1
Flughafen Saigon - Flughafen Con Son, Vietnam Airlines	126	SGN0T50A3
Phu Quoc		
Flughafen | Hafen Phu Quoc - Hotel Cassia | Privat	15	PQC0T10A1
Flughafen | Hafen Phu Quoc - Hotel Green Bay | Gruppe | Hotelshuttle	kostenfrei	PQC0T22A1
Flughafen Phu Quoc - Hotel La Veranda| Gruppe | Hotelshuttle	kostenfrei	PQC0T20A1
Hafen Phu Quoc - Hotel La Veranda| Privat	18	PQC0T20A2
Flughafen Phu Quoc - Hotel Salinda Beach| Gruppe | Hotelshuttle	kostenfrei	PQC0T21A1
Hafen Phu Quoc - Hotel Salinda Beach| Privat	20	PQC0T21A2
MALAYSIA		
KUALA LUMPUR		**S. 209 - 211**
Flughafen Kuala Lumpur - Hotel Kuala Lumpur | Privat	37	KUL0T10A1
Nachtzuschlag Transfers Hanoi 23.00 - 07.00 Uhr	19	KUL0T10A9
Hotel Kuala Lumpur - Hotel Malakka | Privat	110	KUL0T10A6
Flughafen Kuala Lumpur - Hotel Malakka | Privat	128	KUL0T10A4
Hotel Kuala Lumpur - Hotel Cameron Highlands | Privat	126	KUL0T10A7
Hotel Kuala Lumpur - Hotel Penang	222	PEN0T10A7
INSELN & STRÄNDE IM WESTEN		**S. 212 -216**
Langkawi		
Hafen Kedah - Hafen Langkawi | Fähre	20	LGK0T40A3
Hafen Perlis - Hafen Langkawi | Fähre	17	LGK0T40A2
Flughafen | Hafen Langkawi - Hotel Langkawi | Privat	21	LGK0T10A2
Flughafen Langkawi - Hotel The Datai | Privat	50	LGK0T10A1
Penang		
Flughafen Penang - Hotel Georgetown | Privat	16	PEN0T10A4
Flughafen Penang - Hotel Feringghi Strand | Privat	18	PEN0T10A1
Hafen Penang - Hotel Georgetown | Privat	10	PEN0T10A2
Hafen Penang - Hotel Feringghi | Privat	18	PEN0T10A3
Hotel Georgetown - Hotel Feringghi | Privat	35	PEN0T10A8
Hotel Cameron Highlands - Flughafen | Hotel Penang | Privat	169	PEN0T10A6
Pangkor Laut		
Flughafen Kuala Lumpur - Hafen Lumut | Privat	143	KUL0T10A2
Hotel Penang - Hafen Lumut | Privat	135	PEN0T10A9
Hafen Lumut - Hotel Pangkor Laut | Gruppenspeedboot	23	PKG0T20A1
INSELN & KÜSTE IM OSTEN		**S. 217 - 220**
Flughafen Kuala Terengganu - Hotel Tanjong Jara | Privat	64	TGG0T10A1
Flughafen | Hotel Kuantan - Hotel Tanjong Jara | Privat	77	KUA0T10A2
Hafen Kuala Besut - Hafen BuBu Perhentian | Boot	auf Anfrage	TGG0T10A4
Hafen Kuala Besut - Hafen Marriott Perhentian | Boot	kostenfrei	TGG0T10A5
Hafen Mersing - Hafen Tektek und Genting Tioman | Fähre	47	TOD0T40A1
Hafen Genting Tioman - Hafen Japamala | Gruppenboot	14	TOD0T10A3
Hafen Mersing - Hotel Rawa Island Resort | Gruppen | Schnellboot	kostenfrei	TOD0T10A5
Hafen Gemok - Tekek und Genting Tioman | Fähre	29	TOD0T40A2
Hafen Genting Tioman - Hafen Boathouse | Gruppenboot	kostenfrei	TOD0T10A6
Flughafen | Hotel Kuala Lumpur - Hafen Mersing | Privat	351	TOD0T10A1
Johor Bahru - Hafen Mersing | Privat	228	JHB0T10A2

Hotel Desaru - Hotel Singapur | Privat	194	JHB0T10A3
BORNEO		**S. 231 - 232**
Sarawak		
Flughafen Kuching - Hotel Kuching | Privat	31	KCH0T10A1
Flughafen Kuching - Hotel Permai | Privat	47	KCH0T10A2
Hotel Kuching - Hotel Permai | Privat	40	KCH0T10A3
Sabah		**S. 233 - 235**
Flughafen Kota Kinabalu - Hotel | Hafen Kota Kinabalu | Privat	27	BKI0T10A1
Flughafen Kota Kinabalu - Hotel Shangri La Rasa Ria | Privat	45	BKI0T10A2
Hafen Jesselton - Hotel Bungaraya | Gruppe | Hotelboot	kostenfrei	BKI0T21A2
Hafen Jesselton - Hotel Bungaraya | Privat | Hotelboot	73	BKI0T21A1
Hafen Jesselton - Hotel Gaya Island | Gruppe | Hotelboot	23	BKI0T20A1
SINGAPUR & BINTAN		**S. 236 - 241**
Flughafen Singapur - Hotel Singapur | Privat	67	SIN0T10A1
Flughafen | Hotel Singapur - Hafen Singapur Tanah Merah | Privat	67	SIN0T10A3
Hafen Singapur Tanah Merah - Hafen Bintan | Fähre	51	SIN0T40A1
Nachtzuschlag Transfers Singapur 22.30 und 07.30 Uhr	16	SIN0T90A1
Hafen Bintan - Hotel Sanchaya | Gruppe	kostenlos	SIN0T20A1
Hafen Bintan - Hotel Sanchaya | Privat	25	SIN0T20A2
Hafen Bintan - Hotel The Residence | Gruppe	kostenlos	SIN0T10A9
INDONESIEN		
BALI		**S. 272 - 291**
Flughafen Bali - Hotel Süd-Bali| Privat | Deutsch	23	DPS0T11A1
Flughafen | Hotel Süd-Bali - Hotel Ubud + Canggu | Privat | Deutsch	26	DPS0T11A2
Flughafen | Hotel Süd-Bali - Hotel Buahan | Privat	65	DPS0T20A1
Flughafen | Hotel Süd-Bali - Hotel Bali Ost inkl. Sidemen + Candidasa | Privat | Deutsch	39	DPS0T11A4
Flughafen | Hotel Süd-Bali - Hotel Bali Nord + West inkl. Lovina, Munduk, Pemuteran, Pekutatan | Privat | Deutsch	53	DPS0T11A3
Flughafen | Hotel Süd-Bali - Hotel Tabanan | Privat	39	DPS0T12A1
Hotel Ubud - Hotel Bali Nord | Ost | West | Deutsch	68	DPS0T11A9
Flughafen | Hotel Süd-Bali | Ubud - NusaBay Menjangan | Privat (Land) + Gruppenboot	44	DPS0T10A5
Flughafen | Hotel Süd-Bali - Hotel Gili Meno | Air | Trawangan | Gruppe (Land + Boot)	96	DPS0T10A2
Sightseeing-Transfers mit Stopps ab Hotel Süd-Bali nach Ubud, Lovina, Pemuteran o. Candidasa | Privat | Deutsch	siehe Seite 261	-
NUSA PENIDA | NUSA LEMBONGAN		**S. 296**
Flughafen | Hotel Süd-Bali - Hotel Nusa Penida | Gruppe (Land + Boot)	70	DPS0T10A3
Flughafen | Hotel Süd-Bali - Hotel Nusa Lembongan | Gruppe (Land + Boot)	54	DPS0T10A4
JAVA		**S. 254 -257**
Flughafen Jakarta - Hotel Jakarta | Privat | Deutsch	48	JKT0T11A1
Flughafen | Bahnhof Yogyakarta - Hotel Yogyakarta | Privat | Deutsch	46	JOG0T11A2
Flughafen | Bahnhof Yogyakarata - Semarang | Privat | Deutsch	68	JOG0T11A1
Flughafen Solo - Semarang | Privat | Deutsch	64	SOC0T11A1
Flughafen Semerang - Flughafen Karimunjawa | Flug	270	-
Hafen Jepara - Hafen Karimunjawa | Fähre	51	-
Flughafen Karimunjawa - Hotel Kura Kura Resort | Speedboot | Gruppe	37	-
LOMBOK | GILIS		**S. 294 - 297**
Flughafen Lombok - Hotel Senggigi | Privat | Englisch	28	LOP0T11A1
Flughafen Lombok - Hotel Oberoi | Privat | Englisch	39	LOP0T11A2
Flughafen Lombok - Hotel Gili Meno | Air | Trawangan | Privat (Englisch, Land) + Gruppenboot	101	LOP0T10A1
Hotel Senggigi - Hotel Gili Meno | Air | Trawangan | Privat (Englisch, Land) + Gruppenboot	64	LOP0T10A2
Flughafen | Hotel Süd-Bali - Hotel Senggig + Medana | Gruppe (Land + Boot)	126	DPS0T10A1
FLORES | SULAWESI | SUMATRA | SUMBA		
Flughafen Labuan Bajo Flores - Hotel Sudamala Seraya | Privat (Land + Boot)	72	LBJ0T20A2
Flughafen Labuan Bajo Flores - Hotel Sudamala Seraya | Gruppe (Land + Boot)	kostenfrei	LBJ0T20A1
Flughafen Manado Sulawesi - Hotel Gangga Island Resort | Gruppe (Land + Boot)	85	MDC0T20A1
Flughafen Medan Sumatra - Hotel Medan | Privat	23	KNO0T10A1
Flughafen Tambolaka Sumba - Hotel Nihi | Gruppe	kostenfrei	TMC0T20A2
Flughafen Tambolaka Sumba - Hotel Cap Karoso | Privat	75	TMC0T20A1

HONG KONG		**S. 300 - 301**
Flughafen Hong Kong – Hotel Kowloon | Privat	87	HKG0T10A1
Flughafen Hong Kong – Hotel Hong Kong Island | Privat	94	HKG0T10A2
PHILIPPINEN		
MANILA		**S. 312 - 313**
Flughafen Manila - Hotel Manila Makati und Intramuros | Privat	22	MNL0T10A1
Flughafen International Manila - Flughafen Domestic Manila | Privat	22	MNL0T10A2
Nachtzuschlag Transfers Manila 22.00 - 06.00 Uhr	12	MNL0T90A1
Flughafen Manila - Flughafen Clark | Privat	140	MNL0T10A3
BOHOL & CEBO		**S. 314 - 317**
Flughafen | Hafen Tagbilaran Panglao - Hotel Amorita | Gruppe	17	TAG0T20A1
Flughafen | Hafen Tagbilaran Panglao - Hotel Bellevue | Gruppe	13	TAG0T20A5
Flughafen | Hafen Tagbilaran Panglao - Hotel Bohol Beach | Gruppe	9	TAG0T20A2
Flughafen | Hafen Tagbilaran Panglao - Hotel Modala | Privat	17	TAG0T20A9
Flughafen | Hafen Tagbilaran Panglao - Hotel Mithi | Privat	20	TAG0T20A8
Flughafen | Hafen Tagbilaran Panglao - Hotel South Palms | Privat	15	TAG0T20A6
Flughafen | Hafen Tagbilaran Panglao - Hotel Amarela | Gruppe	kostenfrei	TAG0T20A7
Flughafen | Hafen Tagbilaran Panglao - Hotel Amun Ini | Privat	77	TAG0T20A3
Hafen Tagbilaran - Hafen Dumaguete | Fähre	41	TAG0T40A2
Hafen Tagbilaran - Hafen Siquijor | Fähre	35	TAG0T40A1
Flughafen Cebu - Hotel | Hafen Cebu City | Privat | Englisch	28	CEB0T11A2
Hafen Cebu - Hotel Mactan | Privat	28	CEB0T11A3
Hafen Cebu - Hotel Cebu City | Privat	21	CEB0T11A4
Flughafen Cebu - Hotel Crimson | Privat	13	CEB0T20A4
Flughafen Cebu - Hotel Shangri-La | Privat	18	CEB0T20A8
Flughafen Cebu - Hotel Costabella | Privat	9	CEB0T20A5
Flughafen Cebu - Hotel Sumilon Bluewater | Gruppe Land + Boot	79	CEB0T10A1
Hafen Cebu - Hafen Dumaguete | Fähre	76	CEB0T40A2
Hafen Cebu - Hafen Siquijor | Fähre	70	CEB0T40A3
Hafen Cebu - Hafen Tagbilaran | Fähre	35	CEB0T40A1
NEGROS & SIQUIJOR		**S. 318 - 319**
Flughafen | Hafen Dumaguete - Hotel Atmosphere | Gruppe	29	DGT0T20A1
Flughafen Dumaguete - Hotel Sumilon Bluewater | Gruppe	76	DGT0T10A2
Flughafen Dumaguete - Hotel Coco Grove | | Gruppe | Land + Fähre + Land	58	DGT0T20A4
Hafen Siquijor - Hotel Coco Grove | Gruppe	kostenfrei	DGT0T20A3
Hafen Larena - Hotel Coco Grove | Gruppe	7	DGT0T20A2
Hafen Dumaguete - Hafen Siquijor | Fähre	18	DGT0T40A1
PALAWAN & CORON		**S. 320 - 325**
Flughafen | Hafen El Nido - Hotel Huni Lio | Seda Lio| Gruppe	kostenfrei	diverse
Flughafen | Hafen El Nido - Hotel Funny Lion El Nido | Gruppe	17	USU0T20A1
Flughafen | Hotel El Nido - Hotel Lagen Island | Gruppe Land + Boot	kostenfrei	ENI0T20A5
Flughafen | Hotel El Nido - Hotel Pangulasian Island | Gruppe Land + Boot	kostenfrei	ESU0T25A1
Flughafen El Nido - Hotel Cauayan Island | Gruppe Land + Boot	kostenfrei	ENI0T20A6
Flughafen | Hotel El Nido - Hotel Pangulasian Island | Privat Land + Boot	52	ENI0T20A7
Flughafen Busuanga Coron - Hotel Discovery Coron Club Paradise | Gruppe Land + Boot	kostenfrei	USU0T20A2
Flughafen Busuanga Coron - Hotel Two Seasons Island | Gruppe Land + Boot	kostenfrei	USU0T20A5
BORACAY		**S. 326 - 327**
Flughafen Caticlan - Hotel Boracay Ocean Club | Gruppe	50	MPH0T20A2
Flughafen Caticlan - Hotel Lind | Mövenpick | Shangri-La | Discovery | Gruppe	kostenfrei	diverse
SIARGAO		**S. 328 - 329**
Flughafen Siargao - Hotel Nay Palad | Maison Bukana | Reside Siargao	kostenfrei	diverse
Flughafen Siargao - Hotel Reside Siargao	8	IAO0T20A1



Reise gebucht? Auch an den Reiseschutz denken!

Prämien für Urlauber bis 40 Jahre auf Anfrage

(Jahres-) Prämie	(Jahres-)Reiserücktritts-Versicherung • Stornokosten-Versicherung • Reiseabbruch-Versicherung						RundumSorglos-(Jahres-)Schutz • Stornokosten-Versicherung • Reiseabbruch-Versicherung • Reisekranken-Versicherung • Reisegepäck-Versicherung							
alle Reisearten und Verkehrsmittel	**für eine Reise**		**für alle Reisen im Jahr**				**für eine Reise**				**für alle Reisen im Jahr**			
	Einzelperson, Familie, Paar, Objekt(e)		**Einzelperson**		**Familie / Paar**		**Einzelperson, Familie, Paar, Objekt(e)**				**Einzelperson**		**Familie / Paar**	
	Reiserücktritts-Versicherung		Jahres-Reiserücktritts-Versicherung				RundumSorglos-Schutz				RundumSorglos-Jahresschutz			
	Welt		Welt		Welt		Europa		Welt		Welt		Welt	
Reisepreis bis	41 – 64 J.	ab 65 J.	41 – 64 J.	ab 65 J.	41 – 64 J.	ab 65 J.	41 – 64 J.	ab 65 J.	41 – 64 J.	ab 65 J.	41 – 64 J.	ab 65 J.	41 – 64 J.	ab 65 J.
100 €	**11 €**	**19 €**	**60 €**	**114 €**	**79 €**	**155 €**	**33 €**	**36 €**	**43 €**	**64 €**	**67 €**	**156 €**	**100 €**	**210 €**
200 €	**19 €**	**32 €**					**51 €**	**54 €**	**62 €**	**85 €**				
300 €	**27 €**	**45 €**					**71 €**	**75 €**	**79 €**	**108 €**				
400 €	**36 €**	**57 €**					**86 €**	**95 €**	**99 €**	**134 €**				
500 €	**44 €**	**69 €**					**105 €**	**112 €**	**119 €**	**158 €**				
600 €	**52 €**	**81 €**					**123 €**	**133 €**	**138 €**	**178 €**				
800 €	**59 €**	**93 €**					**146 €**	**153 €**	**158 €**	**207 €**				
1.000 €	**66 €**	**105 €**					**168 €**	**179 €**	**178 €**	**232 €**				
1.200 €	**75 €**	**117 €**	**85 €**	**179 €**	**109 €**	**229 €**	**190 €**	**206 €**	**199 €**	**253 €**	**100 €**	**236 €**	**139 €**	**330 €**
1.400 €	**87 €**	**130 €**					**214 €**	**229 €**	**219 €**	**281 €**				
1.600 €	**99 €**	**145 €**					**233 €**	**252 €**	**239 €**	**311 €**				
1.800 €	**111 €**	**162 €**					**255 €**	**275 €**	**264 €**	**339 €**				
2.000 €	**123 €**	**177 €**					**278 €**	**298 €**	**284 €**	**365 €**				
2.200 €	**139 €**	**199 €**	**118 €**	**239 €**	**129 €**	**275 €**	**301 €**	**321 €**	**309 €**	**386 €**	**129 €**	**314 €**	**159 €**	**401 €**
2.400 €	**154 €**	**221 €**					**318 €**	**343 €**	**335 €**	**420 €**				
2.600 €	**169 €**	**242 €**					**336 €**	**366 €**	**360 €**	**455 €**				
2.800 €	**184 €**	**264 €**					**361 €**	**405 €**	**382 €**	**491 €**				
3.000 €	**199 €**	**283 €**					**393 €**	**446 €**	**409 €**	**524 €**				
über 3.000 €	**7 %***	**10 %***	**146 €**	**272 €**	**148 €**	**309 €**	**15 %***	**16 %***	**16 %***	**18 %***	**160 €**	**374 €**	**220 €**	**499 €**
4.000 €														
6.000 €			**193 €**	**358 €**	**221 €**	**449 €**					**222 €**	**504 €**	**299 €**	**659 €**
8.000 €			**280 €**	**472 €**	**299 €**	**619 €**					**306 €**	**612 €**	**418 €**	**904 €**
10.000 €			**379 €**	**639 €**	**399 €**	**739 €**					**433 €**	**809 €**	**541 €**	**1.073 €**
12.000 €			**429 €**	**783 €**	**459 €**	**839 €**					**490 €**	**992 €**	**566 €**	**1.219 €**
15.000 €			**495 €**	**834 €**	**599 €**	**999 €**					**535 €**	**1.001 €**	**713 €**	**1.385 €**
20.000 €			**665 €**	**1.229 €**	**699 €**	**1.299 €**					**718 €**	**1.475 €**	**831 €**	**1.637 €**

* vom Reisepreis

Alle Prämien ohne Selbstbeteiligung

Weitere Prämien (z. B. für Reisende bis 40 Jahre) auf Anfrage. Bitte fragen Sie Ihren Vermittler. Es gelten die Versicherungsbedingungen VB-ERV 2025. Leistungs- und Prämienänderungen vorbehalten.

Vorteile Jahres-Reiseschutz
- Sie sind auf allen Reisen (auch Tagesreisen) das ganze Jahr abgesichert.
- Inklusive ERGO travel & care App – mit schneller Hilfe für unterwegs.
- Lohnt sich in vielen Fällen bereits ab der 1. Reise im Jahr.

Einfach, weil's wichtig ist.

ERGO Reiseversicherung

Marketinginformation

INFOS FÜR REISEBÜROS

BUCHEN BEI TISCHLER REISEN

Herzlich willkommen bei Ihrer Tischler Reisen-Buchung über Amadeus Tour Market (TOMA), Schmetterling NEO, Sabre Vacations oder Bistro Portal.

Selbstverständlich können Sie uns nach wie vor für Buchungen telefonisch oder per E-Mail kontaktieren. Unsere Experten helfen bei allen Fragen rund um das Reisen in unsere Zielgebiete weiter. Wir freuen uns auf Ihre Buchung!

Um die Wartezeiten für individuelle Angebot so gering wie möglich zu halten, bitten wir Sie, uns direkt bei der ersten Anfrage alle nötigen Angaben zukommen zu lassen: Namen (laut Reisepass) und Geburtsdaten aller Reisender sind essentiell, um Ihnen schnellstmöglich ein Angebot zukommen zu lassen.

VERANSTALTERCODE TISC REISEART: KEINE ANGABE ERFORDERLICH

Unser Bausteinprogramm ist über das jeweilige Reservierungssystem buchbar. Umbuchungen bitten wir uns schriftlich per E-Mail mitzuteilen.

Weiterhin möchten wir darauf aufmerksam machen, dass Ihnen Tischler Reisen zahlreiche weitere, nicht im Katalog aufgeführte Leistungen anbieten kann. Bitte richten Sie entsprechende Anfragen telefonisch oder per E-Mail an uns.

Tel. +49 8821 93170 | **E-Mail** info@tischler-reisen.de

AKTIONSCODE

B	=	Buchung	DI	=	Kreditkartenzahlung
B?	=	Eingabemuster für eine Buchung	G	=	Gerätevakanzen
BA	=	Buchungsanfrage	H	=	Unterbringungsvakanz
BR	=	Buchung mit Druck einer Reisebestätigung	I	=	Informationen
D	=	Darstellung eines Vorgangs			

ANFORDERUNGSCODE

H	=	Hotel
R	=	Rundreise
AF	=	Ausflug, Rundfahrt
T	=	Transfer, Sonstiges
V	=	Versicherung

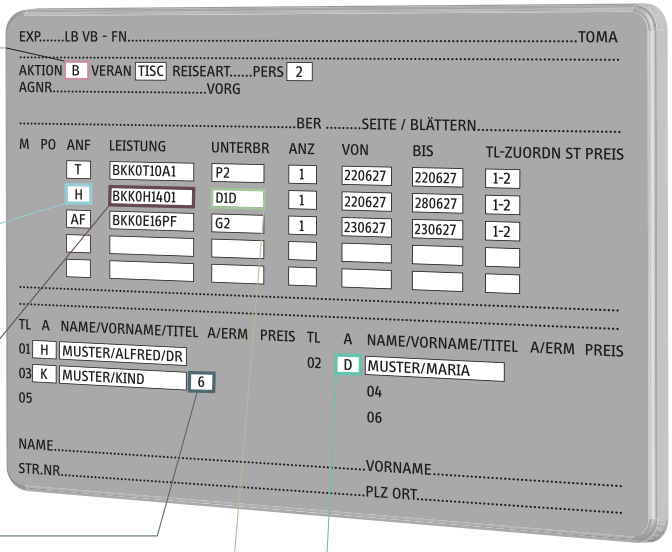

LEISTUNG
Bitte entnehmen Sie die Leistungscodes dem Katalog.

ALTER
von Kind | Baby eintragen

UNTERBRINGUNG
Bitte entnehmen Sie die Leistungscodes dem Katalog.

ANREDE

D	=	Frau
H	=	Herr
K	=	Kind
B	=	Baby

ALLGEMEINE HINWEISE

Hinweise zu den Transfers
Der Leistungscode für den Transfer muss auf den jeweiligen Ankunfts- oder Rücktransfer angepasst werden. Den Ankunftstransfer buchen Sie mit ‚A', den Rücktransfer mit ‚D'.

Hinweise zu den Ausflügen
Bei Abfrage der Ausflüge haben Sie die Auswahl bzgl. Sprache und Personenzahl wie aufgeführt.

Hinweise zu den Hotels
Für weitere Verpflegungsarten, außer der im Katalog angegebenen Grundverpflegung, kontaktieren Sie bitte unser Team.

Unterbringungscodes sind abhängig von der jeweiligen Zimmerkonfiguration z.B.:
- D1D = Doppelzimmer
- D1S = Einzelzimmer
- D1T = Dreibettzimmer

Hinweis zu den Rundreisen
Das Einzelzimmer wird analog des Unterbringungscode DG01 (Gruppenrundreisen) bzw. D201 (Privat-Rundreisen) mit ‚S ' (SG01 | S201) abgefragt.

Für Reisen von mehr als 3 Personen kontaktieren Sie bitte unser Team.

ALLGEMEINE GESCHÄFTSBEDINGUNGEN FÜR REISEVERTRÄGE

Die nachfolgenden Bestimmungen sind Bestandteil des zwischen dem Kunden und dem Reiseveranstalter Tischler Reisen AG (im Folgenden TR genannt) zu Stande kommenden Pauschalreisevertrages. Sie gelten nicht für Einzelleistungen und solche Leistungen, welche als vermittelte Leistungen gekennzeichnet sind. Sie ergänzen die gesetzlichen Vorschriften der §§ 651a-y BGB (Bürgerliches Gesetzbuch) und der Artikel 250 und 252 des EGBGB (Einführungsgesetz zum BGB) und füllen diese aus.

1. Abschluss des Pauschalreisevertrages | Verpflichtung für Mitreisende

1.1 Mit der Buchung (Reiseanmeldung) bietet der Kunde TR den Abschluss des Reisevertrages verbindlich an. Grundlage dieses Angebots sind die Reiseausschreibung und die ergänzenden Informationen von TR für die jeweilige Reise, soweit diese dem Kunden bei der Buchung vorliegen. Die von TR gegebenen vorvertraglichen Informationen über wesentliche Eigenschaften der Reiseleistungen, den Reisepreis und alle zusätzlichen Kosten, die Zahlungsmodalitäten, die Mindestteilnehmerzahl und die Stornopauschalen (gem. Artikel 250 § 3 Nummer 1, 3 bis 5 und 7 EGBGB) werden nur dann nicht Bestandteil des Pauschalreisevertrages, sofern dies zwischen den Parteien ausdrücklich vereinbart ist. Die Buchung kann mündlich, schriftlich, telefonisch, per Telefax oder auf elektronischem Weg (E-Mail, Internet) erfolgen. Der Buchungseingang stellt noch keine Bestätigung der Annahme des Buchungsauftrags dar.

1.2 Der Kunde hat für alle Vertragsverpflichtungen von Reisenden, für die er die Buchung vornimmt, wie für seine eigenen einzustehen, soweit er diese Verpflichtung durch ausdrückliche und gesonderte Erklärung übernommen hat.

1.3 Der Vertrag kommt mit dem Zugang der Reisebestätigung durch TR zustande, welche keiner bestimmten Form bedarf. Bei oder unverzüglich nach Vertragsschluss wird TR dem Kunden eine den gesetzlichen Vorgaben entsprechende Reisebestätigung auf einem dauerhaften Datenträger übermitteln.

1.4 Weicht der Inhalt der Reisebestätigung von TR vom Inhalt der Buchung ab, so liegt ein neues Angebot von TR vor, an das TR für die Dauer von zehn Tagen gebunden ist. Der Vertrag kommt auf der Grundlage dieses neuen Angebots zustande, wenn der Kunde innerhalb der Bindungsfrist die Annahme durch ausdrückliche Erklärung oder Anzahlung erklärt.

1.5 TR weist darauf hin, dass nach den gesetzlichen Vorschriften (§§ 312 ff. BGB) bei Pauschalreiseverträgen nach § 651a und § 651c BGB, die im Fernabsatz abgeschlossen wurden, kein Widerrufsrecht besteht, sondern lediglich die gesetzlichen Rücktritts- und Kündigungsrechte, insbesondere das Rücktrittsrecht gemäß § 651h BGB. Ein Widerrufsrecht besteht jedoch, wenn der Vertrag über Reiseleistungen nach § 651a BGB außerhalb von Geschäftsräumen geschlossen worden ist, es sei denn, die mündlichen Verhandlungen, auf denen der Vertragsschluss beruht, sind auf vorhergehende Bestellung des Verbrauchers geführt worden.

2. Zahlungsmodalitäten

2.1 TR und Reisevermittler dürfen Zahlungen auf den Reisepreis vor Beendigung der Pauschalreise nur fordern oder annehmen, wenn ein wirksamer Kundengeldabsicherungsvertrag besteht und dem Kunden der Sicherungsschein übergeben wurde. Nach Vertragsabschluss wird gegen Aushändigung des Sicherungsscheines eine Anzahlung in Höhe von 20 % des Reisepreises zur Zahlung fällig. Die Restzahlung wird 28 Tage vor Reisebeginn fällig, sofern der Sicherungsschein übergeben ist und die Reise nicht mehr aus dem in Ziffer 7 genannten Grund abgesagt werden kann. Für bestimmte Leistungen gelten abweichende Restzahlungsbedingungen, welche gesondert im Angebot gekennzeichnet sind.

2.2 Leistet der Kunde die Anzahlung und|oder die Restzahlung nicht entsprechend den vereinbarten Zahlungsfälligkeiten, so ist TR berechtigt, nach Mahnung mit Fristsetzung vom Pauschalreisevertrag zurückzutreten und den Kunden mit Rücktrittskosten gemäß Ziffer 4.2 bis 5 zu belasten.

2.3 Zahlung direkt an TR

Wählt der Reisevermittler die Zahlungsart Direktinkasso, hat der Kunde die fälligen Beträge direkt an TR zu leisten.

2.4 Bezahlung mit Kreditkarte

TR akzeptiert ausschließlich VISA und Mastercard (AMEX auf Anfrage). Die Zahlungsart Kreditkarte muss bei Buchung angegeben werden. Ist ein Einzug von der Kreditkarte zum Fälligkeitszeitpunkt nicht möglich, darf TR dadurch entstehende tatsächliche Mehrkosten verlangen. TR akzeptiert pro Zahlungsvorgang eine Kreditkarte. Sollten für eine Zahlung mehrere Kreditkarten genutzt werden, fällt eine Bearbeitungsgebühr von € 40 an.

3. Leistungsänderungen

3.1 Abweichungen wesentlicher Eigenschaften von Reiseleistungen von dem vereinbarten Inhalt des Reisevertrages, die nach Vertragsabschluss notwendig werden und von TR nicht wider Treu und Glauben herbeigeführt wurden, sind TR vor Reisebeginn gestattet, soweit die Abweichungen unerheblich sind und den Gesamtzuschnitt der Reise nicht beeinträchtigen.

3.2 TR ist verpflichtet, den Kunden über Leistungsänderungen unverzüglich nach Kenntnis von dem Änderungsgrund auf einem dauerhaften Datenträger (z.B. auch durch E-Mail, SMS oder Textnachricht) klar, verständlich und in hervorgehobener Weise zu informieren.

3.3 Im Fall einer erheblichen Änderung einer wesentlichen Eigenschaft einer Reiseleistung oder der Abweichung von besonderen Vorgaben des Kunden, die Inhalt des Reisevertrags geworden sind, ist der Kunde berechtigt, innerhalb einer von TR gleichzeitig mit Mitteilung der Änderung gesetzten angemessenen Frist entweder die Änderung anzunehmen oder unentgeltlich vom Pauschalreisevertrag zurückzutreten oder die Teilnahme an einer Ersatzreise zu verlangen, wenn TR eine solche Reise angeboten hat. Der Kunde hat die Wahl, auf die Mitteilung von TR zu reagieren oder nicht. Wenn der Kunde gegenüber TR reagiert, dann kann er entweder der Vertragsänderung zustimmen, die Teilnahme an einer Ersatzreise verlangen, sofern ihm eine solche angeboten wurde, oder unentgeltlich vom Vertrag zurücktreten. Wenn der Kunde gegenüber dem Reiseveranstalter nicht oder nicht innerhalb der gesetzten Frist reagiert, gilt die mitgeteilte Änderung als angenommen. Hierauf ist der Kunde in der Erklärung gemäß Ziffer 3.2 in klarer, verständlicher und hervorgehobener Weise hinzuweisen.

3.4 Eventuelle Gewährleistungsansprüche bleiben unberührt, soweit die geänderten Leistungen mit Mängeln behaftet sind. Hatte TR für die Durchführung der geänderten Reise bzw. Ersatzreise bei gleichwertiger Beschaffenheit geringere Kosten, ist dem Kunden der Differenzbetrag entsprechend § 651m Abs. 2 BGB zu erstatten.

4. Rücktritt durch den Kunden | Rücktrittskosten | Umbuchungen

4.1 Der Kunde kann jederzeit vor Reisebeginn vom Reisevertrag zurücktreten. Der Rücktritt ist gegenüber TR zu erklären. Falls die Reise über einen Reisevermittler gebucht wurde, kann der Rücktritt auch diesem gegenüber erklärt werden. Dem Kunden wird empfohlen, den Rücktritt schriftlich zu erklären.

4.2 Tritt der Kunde vor Reisebeginn zurück oder tritt er die Reise nicht an, so verliert TR den Anspruch auf den Reisepreis. Stattdessen kann TR eine angemessene Entschädigung verlangen, soweit der Rücktritt nicht von ihm zu vertreten ist oder am Bestimmungsort oder in dessen unmittelbarer Nähe außergewöhnliche Umstände auftreten, die die Durchführung der Reise oder die Beförderung von Personen an den Bestimmungsort erheblich beeinträchtigen; Umstände sind unvermeidbar und außergewöhnlich, wenn sie nicht der Kontrolle von TR unterliegen, und sich ihre Folgen auch dann nicht hätten vermeiden lassen, wenn alle zumutbaren Vorkehrungen getroffen worden wären.

4.3 Die Höhe der Entschädigung bestimmt sich nach dem Reisepreis abzgl. des Werts der von TR ersparten Aufwendungen sowie abzgl. dessen, was TR durch anderweitige Verwendung der Reiseleistungen erwirbt, welche auf Verlangen des Kunden durch TR zu begründen ist. TR hat die nachfolgenden Entschädigungspauschalen unter Berücksichtigung des Zeitraums zwischen der Rücktrittserklärung und dem Reisebeginn sowie unter Berücksichtigung der erwarteten Ersparnis von Aufwendungen und des erwarteten Erwerbs durch anderweitige Verwendungen der Reiseleistungen festgelegt. Die Entschädigung wird nach dem Zeitpunkt des Zugangs der Rücktrittserklärung wie folgt mit der jeweiligen Stornostaffel berechnet:

- bis 31 Tage vor Abreise 25%
- 30 bis 23 Tage vor Abreise 30%
- 22 bis 16 Tage vor Abreise 45%
- 15 bis 4 Tage vor Abreise 65%
- 3 bis 1 Tag vor Abreise 80%
- am Abreisetag/bei Nichtantritt der Reise 90%

Ausnahme von den Pauschalierungen: Vereinzelte Reiseleistungen unterliegen abweichenden Stornobedingungen. Diese werden im Angebot und auf der Reisebestätigung separat aufgezeigt.

4.4 Dem Kunden bleibt in jedem Fall der Nachweis gestattet, die TR zustehende angemessene Entschädigung sei wesentlich niedriger als die von ihm geforderte Entschädigungspauschale.

4.5 TR behält sich vor, anstelle der vorstehenden Entschädigungspauschalen eine höhere, individuell berechnete Entschädigung zu fordern, soweit TR nachweist, dass ihm wesentlich höhere Aufwendungen als die Entschädigungspauschale entstanden sind. In diesem Fall ist TR verpflichtet, die geforderte Entschädigung unter Berücksichtigung der ersparten Aufwendungen sowie abzüglich dessen, was er durch anderweitige Verwendung der Reiseleistungen erwirbt, konkret zu beziffern und zu begründen.

4.6 Ist TR infolge eines Rücktritts zur Rückerstattung des Reisepreises verpflichtet, hat TR diese unverzüglich, auf jeden Fall aber innerhalb von 14 Tagen nach Zugang der Rücktrittserklärung zu leisten.

4.7 Das gesetzliche Recht des Kunden, gemäß § 651e BGB von TR durch Mitteilung auf einem dauerhaften Datenträger zu verlangen, dass statt seiner ein Dritter in die Rechte und Pflichten aus dem Pauschalreisevertrag eintritt, bleibt durch die vorstehenden Bedingungen unberührt. Eine solche Erklärung ist in jedem Fall rechtzeitig, wenn sie TR 7 Tage vor Reisebeginn zugeht. TR kann die durch den Eintritt des Dritten tatsächlich entstehenden, angemessenen Mehrkosten verlangen.

4.8 Werden nach bestätigter Buchung Änderungen an der Reise auf Wunsch des Kunden vorgenommen, ist dies nur nach Rücktritt vom Pauschalreisevertrag zu den Bedingungen der Ziffern 4.2 ff. und gleichzeitiger Neuanmeldung möglich. Bei geringfügigen Änderungen und Aufwand berechnet TR nur eine Bearbeitungsgebühr von € 50.

5. Abweichende Stornierungsbedingungen bei Flügen

Vermittelt TR einen Charter- oder Linienflug zu Spezialtarifen, müssen die Storno-Gebührensätze der jeweiligen Fluggesellschaft zuzüglich einer Bearbeitungsgebühr angewandt werden, die dem Kunden auf Wunsch gerne zugänglich gemacht werden.

6. Nicht in Anspruch genommene Leistung

Nimmt der Reisende einzelne Reiseleistungen, die ihm vertragsgemäß angeboten wurden, nicht in Anspruch aus Gründen, die ihm zuzurechnen sind, hat er keinen Anspruch auf anteilige Erstattung des Reisepreises. TR wird sich um Erstattung der ersparten Aufwendungen durch die Leistungsträger bemühen. Diese Verpflichtung entfällt, wenn es sich um völlig unerhebliche Aufwendungen handelt.

7. Rücktritt wegen Nichterreichens der Mindestteilnehmerzahl

TR kann wegen Nichterreichens der Mindestteilnehmerzahl nur dann vom Pauschalreisevertrag zurücktreten, wenn TR

a) in der jeweiligen vorvertraglichen Unterrichtung die Mindestteilnehmerzahl beziffert sowie den Zeitpunkt, bis zu welchem vor dem vertraglich vereinbarten Reisebeginn dem Kunden spätestens die Erklärung zugegangen sein muss, angegeben hat und
b) in der Reisebestätigung die Mindestteilnehmerzahl und die späteste Rücktrittsfrist angibt.

Ein Rücktritt ist dem Kunden gegenüber spätestens 30 Tage vor dem vereinbarten Reiseantritt zu erklären. Sollte bereits zu einem früheren Zeitpunkt ersichtlich sein, dass die Mindestteilnehmerzahl nicht erreicht werden kann, hat TR unverzüglich von seinem Rücktrittsrecht Gebrauch zu machen. Wird die Reise aus diesem Grund nicht durchgeführt, hat TR unverzüglich, auf jeden Fall aber innerhalb von 14 Tagen nach dem Zugang der Rücktrittserklärung, Zahlungen des Kunden auf den Reisepreis zurückzuerstatten.

8. Kündigung aus verhaltensbedingten Gründen

TR kann den Pauschalreisevertrag ohne Einhaltung einer Frist kündigen, wenn der Reisende ungeachtet einer Abmahnung von TR nachhaltig stört oder wenn er sich in solchem Maß vertragswidrig verhält, dass die sofortige Aufhebung des Vertrages gerechtfertigt ist. Kündigt TR, so behält TR den Anspruch auf den Reisepreis; muss sich jedoch den Wert der ersparten Aufwendungen sowie diejenigen Vorteile anrechnen lassen, die TR aus einer anderweitigen Verwendung der nicht in Anspruch genommenen Leistung erlangt, einschließlich der von den Leistungsträgern gutgebrachten Beträge.

9. Mitwirkungspflichten des Reisenden

9.1 Reiseunterlagen

Der Kunde hat TR oder seinen Reisevermittler zu informieren, wenn er die notwendigen Reiseunterlagen nicht innerhalb der von TR mitgeteilten Frist erhält.

9.2 Mängelanzeige | Abhilfeverlangen

Wird die Reise nicht frei von Reisemängeln erbracht, so kann der Reisende Abhilfe verlangen. Der Reisende ist verpflichtet, einen Reisemangel unverzüglich dem örtlichen Vertreter von TR vor Ort anzuzeigen. Ist ein örtl. Vertreter am Urlaubsort nicht vorhanden, sind etwaige Reisemängel TR an dessen Sitz zur Kenntnis zu geben. Über die Erreichbarkeit den örtl. Vertreter bzw. von TR wird der Reisende in den Reiseunterlagen, unterrichtet. Der Reisende kann jedoch die Mängelanzeige auch seinem Reisevermittler, über den er die Pauschalreise gebucht hat, zur Kenntnis bringen. Soweit TR infolge einer schuldhaften Unterlassung der Mängelanzeige nicht Abhilfe schaffen konnte, kann der Reisende weder Minderungsansprüche nach § 651m BGB noch Schadensersatzansprüche nach § 651n BGB geltend machen. Der örtl. Vertreter ist beauftragt, für Abhilfe zu sorgen, sofern dies möglich ist. Er ist jedoch nicht befugt, Ansprüche anzuerkennen.

9.3 Fristsetzung vor Kündigung

Will ein Kunde | Reisender den Pauschalreisevertrag wegen eines Reisemangels der in § 651i Abs. 2 BGB bezeichneten Art, sofern er erheblich ist, nach § 651l BGB kündigen, hat er TR zuvor eine angemessene Frist zur Abhilfeleistung zu setzen. Dies gilt nur dann nicht, wenn die Abhilfe von TR verweigert wird oder wenn die sofortige Abhilfe notwendig ist.

9.4 Gepäckbeschädigung und Gepäckverspätung; besondere Regeln und Fristen zum Abhilfeverlangen. Gepäckverlust, -beschädigung und –verspätung im Zusammenhang mit Flugreisen hat der Reisende unverzüglich vor Ort mittels Schadensanzeige (P.I.R.) der zuständigen Fluggesellschaft anzuzeigen. Ist die Schadensanzeige nicht ausgefüllt worden, kann die Erstattung abgelehnt werden. Die Schadensanzeige ist bei Gepäckbeschädigung binnen 7 Tagen, bei Verspätung innerhalb 21 Tagen, nach Aushändigung zu erstatten. Zusätzlich ist der Verlust, die Beschädigung oder die Fehlleitung von Reisegepäck unverzüglich TR, dem örtlichen Vertreter oder dem Reisevermittler anzuzeigen.

10. Beschränkung der Haftung

10.1 Die vertragliche Haftung von TR für Schäden, die nicht Körperschäden sind und nicht schuldhaft von TR herbeigeführt wurden, ist auf den dreifachen Reisepreis beschränkt. Möglicherweise darüberhinausgehende Ansprüche nach internationalen Übereinkünften oder auf solchen beruhenden gesetzlichen Vorschriften bleiben von der Beschränkung unberührt.

10.2 TR haftet nicht für Leistungsstörungen, Personen- und Sachschäden im Zusammenhang mit Leistungen, die als Fremdleistungen lediglich vermittelt werden (z. B. vermittelte Ausflüge, Sportveranstaltungen, Theaterbesuche, Ausstellungen), wenn diese Leistungen in der Reiseausschreibung und der Reisebestätigung ausdrücklich und unter Angabe der Identität und Anschrift des vermittelten Vertragspartners als Fremdleistungen so eindeutig gekennzeichnet wurden, dass sie für den Reisenden erkennbar nicht Bestandteil der Pauschalreise von TR sind und getrennt ausgewählt wurden. Die §§ 651b, 651c, 651w und 651y BGB

bleiben hierdurch unberührt. TR haftet jedoch, wenn und soweit für einen Schaden des Reisenden die Verletzung von Hinweis-, Aufklärungs- oder Organisationspflichten von TR ursächlich war.

11. Geltendmachung von Ansprüchen: Adressat, Information über Verbraucherstreitbeilegung

11.1 Ansprüche nach den § 651i Abs. 3 Nr. 2, 4-7 BGB hat der Kunde | Reisende gegenüber TR geltend zu machen. Die Geltendmachung kann auch über den Reisevermittler erfolgen, wenn die Pauschalreise über diesen Reisevermittler gebucht war. Eine Geltendmachung auf einem dauerhaften Datenträger wird empfohlen.

11.2 TR weist im Hinblick auf das Gesetz über Verbraucherstreitbeilegung darauf hin, dass TR nicht an einer freiwilligen Verbraucherstreitbeilegung teilnimmt.

12. Informationspflichten über die Identität des ausführenden Luftfahrtunternehmens

Die EU-Verordnung zur Unterrichtung von Fluggästen über die Identität des ausführenden Luftfahrtunternehmens verpflichtet TR, den Kunden über die Identität der ausführenden Fluggesellschaft sämtlicher im Rahmen der gebuchten Reise zu erbringenden Flugbeförderungsleistungen bei der Buchung zu informieren.

Steht bei der Buchung die ausführende Fluggesellschaft noch nicht fest, so ist TR verpflichtet, dem Kunden die Fluggesellschaft bzw. die Fluggesellschaften zu nennen, die wahrscheinlich den Flug bzw. die Flüge durchführen wird bzw. werden. Sobald TR weiß, welche Fluggesellschaft den Flug durchführen wird, muss TR den Kunden informieren. Wechselt die dem Kunden als ausführende Fluggesellschaft genannte Fluggesellschaft, muss TR den Kunden über den Wechsel informieren. TR muss unverzüglich alle angemessenen Schritte einleiten, um sicherzustellen, dass der Kunde so rasch wie möglich über den Wechsel unterrichtet wird. Die Liste der Fluggesellschaften mit EU-Betriebsverbot ist auf folgender Internetseite abrufbar: ec.europa.eu/transport/modes/air/safety/air-ban/ index_de.html.

13.Pass-, Visa- und Gesundheitsvorschriften

13.1 TR wird den Kunden über allgemeine Pass-und Visaerfordernisse sowie gesundheitspolizeiliche Formalitäten des Bestimmungslandes einschließlich der ungefähren Fristen für die Erlangung von gegebenenfalls notwendigen Visa vor Vertragsabschluss sowie über deren evtl. Änderungen vor Reiseantritt unterrichten.

13.2 Der Kunde ist verantwortlich für das Beschaffen und Mitführen der behördlich notwendigen Reisedokumente, eventuell erforderliche Impfungen sowie das Einhalten von Zoll- und Devisenvorschriften. Nachteile, die aus dem Nichtbefolgen dieser Vorschriften erwachsen, z.B. die Zahlung von Rücktrittskosten, gehen zu Lasten des Kunden. Dies gilt nicht, wenn TR nicht, unzureichend oder falsch informiert hat.

13.3 TR haftet nicht für die rechtzeitige Erteilung und den Zugang notwendiger Visa durch die jeweilige diplomatische Vertretung, wenn der Kunde TR mit der Besorgung beauftragt hat, es sei denn, dass der TR eigene Pflichten verletzt hat.

14. Rechtswahl | Gerichtsstand

14.1 Auf das Vertragsverhältnis zwischen dem Kunden und TR findet ausschließlich deutsches Recht Anwendung. Dies gilt auch für das gesamte Rechtsverhältnis. Soweit bei Klagen des Kunden gegen TR im Ausland für die Haftung von TR dem Grunde nach nicht deutsches Recht angewendet wird, findet bezüglich der Rechtsfolgen, insbesondere hinsichtlich Art, Umfang und Höhe von Ansprüchen des Kunden ausschließlich deutsches Recht Anwendung.

14.2 Für Klagen des Kunden gegen TR gelten die gesetzlichen Gerichtsstände.

14.3 Für Klagen von TR gegen den Kunden ist der Wohnsitz des Kunden maßgebend. Für Klagen gegen Kunden, bzw. Vertragspartner des Reisevertrages, die Kaufleute, juristische Personen des öffentlichen oder privaten Rechts oder Personen sind, die ihren Wohnsitz oder gewöhnlichen Aufenthaltsort im Ausland haben, oder deren Wohnsitz oder gewöhnlicher Aufenthalt im Zeitpunkt der Klageerhebung nicht bekannt ist, wird als Gerichtsstand der Sitz von TR vereinbart.

14.4 Die vorstehenden Bestimmungen gelten nicht, wenn und insoweit

a) sich aus vertraglich nicht abdingbaren Bestimmungen internationaler Abkommen, die auf den Reisevertrag zwischen dem Kunden und TR anzuwenden sind, etwas anderes zugunsten des Kunden ergibt oder
b) auf den Reisevertrag anwendbare, nicht abdingbare Bestimmungen im Mitgliedstaat der EU, dem der Kunde angehört, für den Kunden günstiger sind als die vorstehenden Bestimmungen oder die entsprechenden deutschen Vorschriften.

15. Datenschutz

Die personenbezogenen Daten des Kunden werden elektronisch verarbeitet und genutzt, soweit sie zur Vertragsdurchführung erforderlich sind. Alle personenbezogenen Daten werden nach deutschen und europäischen Datenschutzrecht bearbeitet. Weitere Informationen zur Datenverarbeitung unter https://www.tischler-reisen.de/datenschutz

16. Allgemeines

Die Unwirksamkeit einzelner Bestimmungen des Reisevertrages hat nicht die Unwirksamkeit des gesamten Reisevertrages zur Folge. Das gleiche gilt für die vorliegenden Reisebedingungen.

Copyright © 2026 Tischler Reisen. Alle Rechte vorbehalten.

FSC www.fsc.org
RECYCLED
Papier aus Recyclingmaterial
FSC® C009717

Dieser Katalog wurde auf Blauer Engel-zertifiziertem Recyclingpapier gedruckt, das zu 100 % aus Altpapier besteht.

Wichtige Hinweise

Perfekt vorbereitet – sicher & unbeschwert gereist

Wir möchten sicherstellen, dass Ihr Urlaub problemfrei verläuft und Sie jeden Moment uneingeschränkt genießen können. Bitte beachten Sie bei der Reiseplanung und während Ihres Urlaubs die folgenden Punkte, auf die wir zusätzlich zu unseren AGB verweisen möchten:

Einreise- und Gesundheitsbestimmungen, Impfschutz, Reiseversicherung
Für einigen Destinationen gibt es Einreise- und Impfbestimmungen, die von Land zu Land variieren und sich unterjährig ändern können. Zum aktuellen Stand informieren unser Team und Ihr Reisebüro. Zusätzlich finden Sie die Einreisebestimmungen reisemedizinische Hinweise auf den Seiten des Auswärtigen Amtes (www.auswaertiges-amt.de). Auch ein ausreichender und gültiger Auslands-Krankenversicherungsschutz einschließlich einer Rückholversicherung wird dringend empfohlen.

Reiserücktritt- & Reiseabbruchversicherung
Wir empfehlen unbedingt rechtzeitig vor Reiseantritt eine Reiserücktrittsversicherung bzw. ‚Rundum-Sorglos-Schutz-Paket' abzuschließen. Gerne sind wir beim Abschluss einer entsprechenden Versicherung behilflich.

Reisende mit eingeschränkter Mobilität
Bitte beachten Sie, dass unsere Reiseleistungen nur bedingt für Personen mit eingeschränkter Mobilität geeignet sind. Gerne beraten Sie unsere Mitarbeiter hierzu näher.

Stornierung einzelner Reiseteilnehmer
Sollten bei mehreren Reisenden nur einzelne Personen vom Reisevertrag zurücktreten und es dadurch zu Mehrkosten für die übrigen Reisenden kommen, sind diese Mehrkosten von den zurückgetretenen Personen zu tragen, auch wenn dadurch die pauschalisierten Stornokosten überschritten werden sollten. Dies gilt auch, wenn separate Rechnungen ausgestellt wurden.

Feiertage und religiöse Besonderheiten
Bitte beachten Sie, dass es in vielen unserer Destinationen aufgrund von lokalen und nationalen Feiertagen und Feierlichkeiten zu Einschränkungen kommen kann. Zudem kann es auch aufgrund religiöser|kultureller Besonderheiten zu Einschränkungen kommen, wie z.B. während des Ramadan oder an Freitagen in muslimischen Ländern. Bitte beachten Sie hierzu die Hinweise auf den jeweiligen Länder-Informationsseiten in unseren Katalogen.

Anreise mit Rail & Fly
Bei Buchung von Rail & Fly gilt Ihre Anreise mit der Bahn zum Flughafen als erste Teilstrecke Ihres Flugtickets. Die Bahn-Fahrkarte muss zwingend von jedem Reisenden pro Strecke (Hin-und Rückfahrt) ab 72 Stunden vor Abfahrt online gelöst werden (Bahnticket ausdrucken oder QR-Code aufs Mobiltelefon herunterladen). Sollten Sie Ihr Bahnticket nicht lösen, kann ihr komplettes Flugticket verfallen! Bitte achten Sie bei der Wahl Ihrer Zugverbindung darauf, dass diese rechtzeitig, mindestens drei Stunden vor Ihrem Abflug, am Flughafen eintrifft.

Programmänderungen vor Ort
Sollten Sie vor Ort Programmänderungen wünschen, setzen Sie sich bitte unbedingt mit unserer in Ihren Reiseunterlagen genannten Partner-Agentur in Kontakt. Bei selbstständig von Ihnen geänderten Programmpunkten ohne Information an unsere Agentur und Ihren Ansprechpartner in Ihrem Reisebüro | bei Tischler Reisen können wir für den nachfolgenden Reiseverlauf keine Haftung mehr übernehmen.

Flüge mit Blacklist-Airlines
In einigen unserer Zielgebiete gibt es für Inlandsflüge ausschließlich der Möglichkeit, mit auf der EU-Blacklist aufgeführten Airlines zu fliegen. Flüge mit diesen Airlines bietet Tischler Reisen aus versicherungsrechtlichen Gründen nicht als eigene Reiseleistung an.

Haftungsausschluss bei Vermittlungsleistungen
Einige Leistungen bietet Tischler Reisen als reiner Vermittler, nicht als Veranstalter an, wie z. B. Selbstfahrer-Programme auf der Formel 1 Rennstrecke Yas Marina Circuit in Abu Dhabi. Für diese Leistungen übernimmt Tischler Reisen keinerlei Haftung.

Hinweis zur Verkehrssicherungspflicht
Wir weisen darauf hin, dass in vielen unserer Zielgebiete geringere Sicherheitsstandards gemessen an westlichen Standards gegeben sind.

Änderungsvorbehalt bei Preisen
In unserem Katalog finden Sie die Preise, die Tischler Reisen bei Drucklegung vorlagen. Wir behalten uns Preisänderungen z.B. wegen Erhöhung von Treibstoffkosten bei Transfers, Rundreisen und Flügen vor.

Aus Gründen des Leseflusses haben wir auf Gendering verzichtet. Wenn wir über Gäste, Teammitglieder und Reiseleiter sprechen, meinen wir dies stets geschlechts- und orientierungsneutral.

Impressum

Veranstalter
Tischler Reisen AG
Bankgasse 7
82467 Garmisch-Partenkirchen
Tel. +49 (0) 8821 93170
info@tischler-reisen.de
www.tischler-reisen.de
Vorstand: Michael Metzner
Amtsgericht München HRB 138 249

Konzept | Grafik
Nagel Werbeagentur
82467 Garmisch-Partenkirchen
www.agentur-nagel.de

Kartennachweis: Stepmap, 123map – Daten: OpenStreetMap, Lizenz ODbL 1.0

Druck
westermann DRUCK | pva,
Georg-Westermann-Allee 66, 38104 Braunschweig

Bildnachweis Titelbild
AdobeStock | Lily

Bildnachweis Inhalt
Tischler Reisen, AdobeStock, shutterstock.com, Fotolia, DTH Travel, I love Phants Lodge, Le Cocotier, Dream Yacht Worldwide

DAS TOR ZU BORNEO



Wo der Regenwald seine verborgenen Schätze offenbart

Bak Buan Mabi Waterfall, Siburan

Visit Malaysia 2026 Truly Asia

MGTO 30 YEARS PARTNERSHIP

PATA GOLD AWARD WINNER 2025

RECORD GUINNESS WORLD RECORDS HOLDER

SARAWAK More To Discover™

sarawaktourism.com