INDISCHER OZEAN

2026-2028



Seychellen | Mauritius | Rodrigues
La Réunion | Madagaskar | Malediven

Tischler

Die persönliche Art des Reisens


OMAN
INDIEN
MALEDIVEN
SEYCHELLEN
RODRIGUES
LA RÉUNION
MAURITIUS
MADAGASKAR
SRI LANKA
MALEDIVEN
SEYCHELLEN
MADAGASKAR
MAURITIUS
RODRIGUES
LA RÉUNION



INDISCHER OZEAN

ALLGEMEINES

004 Allgemeine Informationen
010 Fluginformationen
140 Länderinformationen Allgemein
141 Informationen Tischler Bausteinreisen
142 Transfers
144 Reiseversicherung
145 Buchungsinformationen für Reisebüros
146 Allgemeine Geschäftsbedingungen
147 Wichtige Hinweise

GRENZENLOSES REISEN

012 Rundreisen

SEYCHELLEN

016 Willkommen auf den Seychellen
018 Karte
019 Mietwagen
020 Hochzeiten
021 Inselkombinationen
022 Schiffsreisen
026 Mahé
040 Praslin
052 La Digue
058 Outer Islands

MAURITIUS

066 Willkommen auf Mauritius
068 Mietwagen | Ausflüge
069 Rundreisen
072 Hochzeiten
073 Hotels

RODRIGUES

100 Willkommen auf Rodrigues | Rundreise
101 Hotels

LA RÉUNION

102 Willkommen auf La Réunion
104 Mietwagen
105 Ausflüge
106 Rundreisen
115 Hotels

MADAGASKAR

120 Willkommen in Madagaskar
121 Rundreisen

MALEDIVEN

124 Willkommen auf den Malediven
126 Inselkombinationen
127 Schiffsreisen
128 Hotels

DIE WELT MIT OFFENEN AUGEN ENTDECKEN



Familie Tischler-Metzner auf Mauritius

LIEBE REISE-ENTHUSIASTEN,

es gibt viele Wege, eine Reise zu planen. Doch die schönsten beginnen nicht mit einer Suchmaschine oder einem Algorithmus – sie beginnen mit einer Idee. Mit einer Sehnsucht. Mit einem Gespräch.

Seit 50 Jahren steht Tischler Reisen für die persönliche Art des Reisens: für Reisen, die nicht von der Stange kommen, sondern aus Erfahrung, Leidenschaft und echter Neugier entstehen. Was 1976 als Vision von Thomas Tischler begann, führt die zweite Generation heute mit derselben Begeisterung fort – individuell, authentisch und mit dem Blick fürs Besondere.

In einer Zeit, in der vieles schneller, digitaler und austauschbarer wird, glauben wir umso mehr an den Wert persönlicher Empfehlungen und ehrlicher Beratung. Denn unvergesslich macht eine Reise selten das große Bauwerk auf der Postkarte – sondern die Momente dazwischen: das Gespräch mit einem Mönch in Bhutan, der Sonnenaufgang über den Teeplantagen Sri Lankas, der Duft eines Gewürzmarkts im Oman, das Lächeln eines Menschen, dessen Sprache man nicht spricht und doch versteht.

Unsere Reisen entstehen nicht am Schreibtisch, sondern unterwegs: durch die Erfahrung unseres Teams, durch enge Partnerschaften vor Ort und durch die Überzeugung, dass Reisen Horizonte weitet und Menschen verbindet.

Mit diesem Katalog laden wir Sie ein, gemeinsam mit uns die Welt zu entdecken – neugierig, respektvoll, mit offenen Augen.

Denn nach 50 Jahren sind wir uns sicher: Die schönsten Reisen sind die, die persönlich bleiben.

Ihre Julia Tischler-Metzner und Ihr Michael Metzner

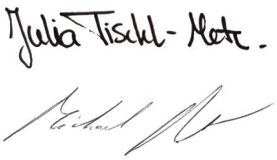

DIE TISCHLER REISEWELTEN

UNZÄHLIGE REISEIDEEN IM KATALOG & ONLINE

Zu unserer fünfzigsten Reisesaison präsentieren wir Ihnen vier neue Kataloge in gedruckter Form – Asien, Indischer Ozean, Orient & Nordafrika sowie Indischer Subkontinent. Wie gewohnt begleiten Sie diese Ausgaben für die kommenden zwei Jahre und können über unsere Website bestellt oder online durchgeblättert werden. Unser Fernost-Katalog erschien bereits im vergangenen Jahr und ergänzt auch weiterhin unsere Tischler Reisewelten, bevor er im Herbst 2027 neu aufgelegt wird.
Aktuelle Angebote, Specials und weitere Reiseideen finden Sie zudem jederzeit auf **www.tischler-reisen.de** und in Ihrem Reisebüro.



INDISCHER OZEAN

Seychellen • Mauritius • Rodrigues
La Réunion • Madagaskar • Malediven

Türkisblaues Wasser, puderweiße Strände und eine Inselwelt für jeden Anlass: Sonnenanbeter, Hochzeitspaare und Aktivurlauber finden im Indischen Ozean ihr persönliches Paradies. Doch hinter dem postkartenreifen Bild steckt mehr – ein faszinierender Kulturmix, der Lust auf Erlebnisse abseits des Strandkorbs macht. Ob exklusives Inselresort, entspanntes Inselhüpfen oder eine Katamaran-Cruise: Wir nehmen Sie mit in eine der spektakulärsten Naturkulissen der Welt.

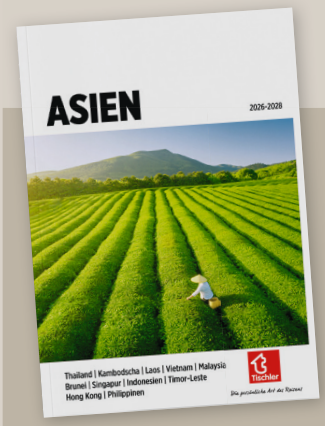

ASIEN

Thailand • Kambodscha • Laos • Vietnam
Malaysia • Brunei • Singapur • Indonesien
Timor-Leste • Hong Kong • Philippinen

Unser Asien-Katalog ist und bleibt das Herzstück des Tischler-Programms. Von den Traumstränden Thailands über die Tempelwelten Kambodschas und die Naturwunder Borneos bis zu den Inselparadiesen der Philippinen entfaltet Südostasien seine ganze kulturelle und landschaftliche Vielfalt. Ob Rundreise mit kulturellem Tiefgang, aktive Entdeckungstour oder entspannte Tage am Meer – kombinieren Sie Länder und Inseln ganz nach Ihren Wünschen oder lassen Sie sich von den faszinierenden Kontrasten dieser einzigartigen Reiseregion begeistern.



ORIENT & NORDAFRIKA

Oman • Vereinigte Arabische Emirate
Qatar • Bahrain • Saudi-Arabien
Jordanien • Marokko • Tunesien

Endlose Dünenlandschaften, jahrtausendealte Geschichte, geschäftiges Treiben in den Souks und Skylines, die in den Himmel wachsen – unser Orient & Nordafrika-Programm zeigt eine Region voller Gegensätze für alle Sinne. Privat, in der Gruppe, mit der Familie oder als Selbstfahrer: Hier erwarten Sie Luxusresorts, verwunschene Riads und erstklassige Badehotels ebenso wie die Stille der Wüste bei Nacht. Neu dabei: Tunesien – mit römischen Ruinen, der Sahara vor der Haustür und Medinas wie aus Tausendundeiner Nacht.



FERNOST

China • Hong Kong • Taiwan • Südkorea
Japan

Tauchen Sie ein in einige der ältesten und reichsten Kulturen der Welt! Ob spannende Privatreisen auf den Spuren der Geschichte und durch atemberaubende Landschaften, faszinierende Citytrips in schillernde Metropolen, Aktiv- oder Genießerreisen - der Ferne Osten wird Sie mit seiner Vielfalt in seinen Bann ziehen! Mit den Tischler Privat- oder Gruppenreisen lernen Sie sowohl die Höhepunkte von China bis Japan als auch Geheimtipps abseits vielbereister Touristenpfade kennen.



INDISCHER SUBKONTINENT

Indien • Nepal • Bhutan • Sri Lanka

Der Indische Subkontinent berührt mit intensiven Farben, spiritueller Tiefe und beeindruckenden Landschaften. Von den Palästen Rajasthans über die Bergwelten Nepals und Bhutans bis zu den Teeplantagen und Stränden Sri Lankas erwartet Sie eine faszinierende Vielfalt an Kulturen, Naturerlebnissen und außergewöhnlichen Unterkünften.

JEDE REISE EIN UNIKAT

UNSERE TISCHLER VERSPRECHEN





TRAUMZIELE MIT CHARAKTER

Es gibt sie noch: Orte, die überraschen, berühren und nachhaltig in Erinnerung bleiben. Versteckte Buchten, ursprüngliche Landschaften, faszinierende Kulturen und außergewöhnliche Unterkünfte. Mit Tischler Reisen erleben Sie Destinationen, die weit über klassische Urlaubserlebnisse hinausgehen..

INDIVIDUELL GEPLANT

Keine Reise gleicht der anderen – und genau das macht sie besonders. Unsere erfahrenen Spezialisten gestalten Ihre Reise nach Ihren persönlichen Wünschen, Interessen und Ihrem individuellen Reisetempo. So entsteht eine Reise, die wirklich zu Ihnen passt.

SERVICE, DER PERSÖNLICH BLEIBT

Von der ersten Beratung bis zur Rückkehr nach Hause begleiten wir Sie mit Erfahrung, Leidenschaft und einem weltweiten Netzwerk zuverlässiger Partner. Persönlich, engagiert und auch dann für Sie da, wenn einmal nicht alles nach Plan verläuft.

CLEVER BERATEN

Eine Fernreise ist eine wertvolle Investition in besondere Erlebnisse. Deshalb setzen wir auf persönliche Beratung statt auf anonyme Buchungsplattformen. Unsere Spezialisten kennen viele Zielgebiete aus eigener Erfahrung und begleiten Sie mit ehrlichen Empfehlungen, individuellen Ideen und einem Gespür für das, was Ihre Reise einzigartig macht.

Sie buchen lieber im Reisebüro? Gemeinsam mit mehr als 3.500 Reisebüropartnern in Deutschland, Österreich, Norditalien und Luxemburg sorgen wir dafür, dass Sie von kompetenter Beratung, persönlicher Betreuung und langjähriger Reiseerfahrung profitieren.









Handverlesene Hotels

Von charmanten Boutiquehotels über familiengeführte Gästehäuser bis hin zu exklusiven Luxusresorts – jede Unterkunft wird von uns mit großer Sorgfalt ausgewählt. Dabei achten wir nicht nur auf Komfort und Qualität, sondern auch auf Atmosphäre und Authentizität.

Lebensräume bewahren

Wie können wir Fernreisen so verantwortungsvoll wie möglich gestalten? Der Erhalt natürlicher Lebensräume und der respektvolle Umgang mit den Kulturen unserer Zielgebiete sind für uns seit jeher ein wichtiger Teil unserer Unternehmensphilosophie. Im Rahmen unserer Privatreisen möchten wir unseren Gästen die Urlaubswelt möglichst authentisch und abseits der Touristenströme näherbringen. Deshalb unterstützen wir mit jeder gebuchten Rundreise ein jährlich wechselndes Umwelt- oder Sozialprojekt in unseren Zielgebieten, darunter beispielsweise:

- TOFTigers – zum Schutz des Tigers und seiner Lebensräume in Indien
- Elephant Hills Children's Project, Khao Sok Nationalpark in Thailand
- Click a Tree: Baumpflanzaktionen in verschiedenen Zielgebieten Asiens

Exklusive Erlebnisse

Manchmal darf es etwas Besonderes sein. Ob First-Class-Flug, privater VIP- oder Helikopter-Transfer, exklusive Luxusresorts, außergewöhnliche Genussreisen oder individuelle Arrangements vor Ort – wir erfüllen auch höchste Ansprüche mit größter Sorgfalt und einem Gespür für besondere Momente. Denn wahrer Luxus bedeutet für uns vor allem eines: Reisen, die perfekt zu Ihren persönlichen Wünschen passen.

Reisen mit Sicherheit

Ihre Zufriedenheit und Sicherheit haben für uns oberste Priorität. Wie wertvoll ein zuverlässiger und erfahrener Partner ist, zeigt sich insbesondere in unvorhersehbaren Situationen – sei es bei politischen Unruhen, Streiks, nationalen oder internationalen Krisen oder außergewöhnlichen Naturereignissen. In solchen Fällen sind wir für unsere Gäste und Reisebüropartner jederzeit erreichbar und finden gemeinsam mit unseren Partnern vor Ort schnell, kompetent und zuverlässig die bestmögliche Lösung.

TRAUMREISEN VOM SPEZIALISTEN

NUR MITREISEN WÄRE PERSÖNLICHER

EXPERTISE UND REISEFIEBER - die perfekte Reise lässt sich am besten durch persönliche Erfahrung kreieren. Daher sind unsere Mitarbeiter regelmäßig in den verschiedenen Urlaubsregionen unterwegs und überzeugen sich vor Ort von der Qualität unserer Angebote. Produktkenntnis und Passion – mit dieser Kombination setzen wir die Ideen unseres Teams in einzigartige Reiseprogramme um.

Unser Team geht die ‚Extrameile', um Urlaubserlebnisse der besonderen Art zu bieten.



Monika auf den Malediven



Karla auf den Malediven



Sandra auf den Seychellen



Christine auf Mauritius

UNSERE TISCHLER-VERKAUFSVERSPRECHEN

Ein Plus an Kompetenz
Bei Tischler Reisen kümmern sich erfahrene Spezialisten um Ihre Reise, die sich bestens im jeweiligen Urlaubsland auskennen.

Ein Plus an Service
Persönliche Beratung bei der Buchung, perfekte Organisation und exzellente Betreuung durch zuverlässige Partner vor Ort. Auch im Problemfall sind unsere Mitarbeiter und Partner für Sie erreichbar.

Ein Plus an Qualität
Genießen Sie hochwertige Reiseangebote zum fairen Preis, sorgfältig ausgewählt und persönlich geprüft von unseren Destinationsexperten.



Unser Airport-Team heißt Sie am Flughafen Mauritius herzlich willkommen

BESTER SERVICE VOR ORT

UNSER TEAM IN DEN ZIELGEBIETEN

Was vor 50 Jahren mit nur einer Handvoll Partnern begann, ist heute ein buntes Netzwerk an lokalen Partnern, Agenturen und Guides, die während Ihrer Reise für Sie da sind.

Der erste Schritt in eine bislang unbekannte Destination fällt unter Umständen mit einer kompetenten Begleitung leichter. Daher beginnt auf Wunsch unsere Vor-Ort-Betreuung bereits am Flughafen.

Bei der Auswahl der örtlichen Agenturen überlassen wir nichts dem Zufall. Diese kümmern sich weit im Vorfeld Ihrer Reise um ein perfektes Routing und einen reibungslosen Verlauf. Für Besichtigungen, Ausflüge oder Transfers stehen Ihnen dann Reiseleiter zur Seite, die in der Destination ansässig sind und sich freuen, Ihnen das Urlaubsland 'durch ihre Augen' zu zeigen.

Sie reisen meist mit 'Locals'. Das bedeutet, Sie erhalten absolute Insidertipps und lernen dadurch die Einheimischen und deren Traditionen und Bräuche besonders intensiv kennen.

Im Umkehrschluss möchten wir auch unseren Beitrag zu einem sozialverträglichen Miteinander leisten. Dieses besteht aus einer fairen Bezahlung der lokalen Reiseleiter und einem partnerschaftlichen und respektvollen Teamwork.

Gemeinsam mit unseren langjährigen und loyalen Partnern vor Ort kreieren wir für Sie Ihren ganz persönlichen Traumurlaub!



Arbeiten wo andere Urlaub machen - unser Malediven-Team



Lebensfreude pur - unser Team auf La Réunion



Unsere Trauminsel-Spezialisten auf den Seychellen

FLUGINFORMATIONEN



Air Austral
UU

Air Austral ist eine französische Fluggesellschaft mit Sitz in Saint-Denis auf La Réunion und Basis auf dem Flughafen La Réunion.

Ziele
La Réunion, Mauritius, Rodrigues

Gepäck
Eco: 1 Gepäckstück bis 23kg
Premium-Economy: 2 Gepäckstücke bis 23kg
Business: 2 Gepäckstücke bis 32kg
Maße: 300 cm gesamt
Handgepäck: Airline Webseite beachten



Air Mauritius
MK

Air Mauritius ist die nationale Fluggesellschaft der Republik Mauritius mit Sitz in Port Louis und Basis auf dem Flughafen Mauritius.

Ziele
Mauritius, La Réunion

Gepäck
Eco: 1 Gepäckstück bis 23kg
Business: 2 Gepäckstücke bis à 32kg
Maße: 158 cm gesamt
Handgepäck: Airline Webseite beachten

Zubringerflüge mit Air France



Lufthansa Group LH, LX, OS, 4Y

Lufthansa, Swiss, Austrian Airlines und Discover Airlines sind ein Teil der Lufthansa Group und bieten als Teil der Star Alliance Flugverbindungen zu rund 310 Zielen in aller Welt.

Ziele
Seychellen, Malediven, Mauritius

Gepäck
Economy Class: 1 Gepäckstück bis 23kg
Premium Economy: 2 Gepäckstücke bis à 23kg
Business Class: 2 Gepäckstücke bis à 32kg
Maße: max. 158 cm gesamt (L+B+H)
Handgepäck: Airline Webseite beachten

Rail & Fly
Ein Bahnzubringer ist gegen Aufpreis in der 1. bzw. 2. Klasse zubuchbar.
Nur gültig in Verbindung mit LH Ticket



Condor DE

Die Condor Flugdienst GmbH, kurz Condor, ist eine deutsche Fluggesellschaft mit Basis auf dem Flughafen Frankfurt.

Ziele
Winterflugplan: Mauritius, Seychellen, Malediven
Sommerflugplan: Mauritius

Gepäck
Economy Class: 1 Gepäckstück bis 20kg
Premium Economy: 1 Gepäckstück bis 25kg
Business Class: 1 Gepäckstück bis 30kg
Maße: 158 cm gesamt (L+B+H)
Handgepäck: Airline Webseite beachten

Zubringerflüge
Mit Lufthansa, Preis auf Anfrage.

Rail & Fly
Ein Bahnzubringer ist gegen Aufpreis in der 1. bzw. 2. Klasse zubuchbar. Nur vor Ticketausstellung möglich





Air France AF

Air France ist eine der größten und ältesten Fluggesellschaften der Welt. Die Airline ist Gründungsmitglied der SkyTeam-Allianz.

Ziele
Mauritius, La Réunion

Gepäck
Economy: 1 Gepäckstück bis 23kg
Premium Economy: 2 Gepäckstücke bis à 23kg
Business Class: 1 oder 2 Gepäckstücke bis à 32kg, tarifabhängig
Maße: 158 cm gesamt
Handgepäck: Airline Webseite beachten

Flugkombinationen
Es gibt zwischen Air France und Air Mauritius eine Kooperation. Sie können die Flüge beider Fluggesellschaften frei miteinander kombinieren.

ALLGEMEINE HINWEISE

- Lounge Pass: Profitieren Sie von weltweit über 200 Flughafenlounges, die wir, unabhängig vom gebuchten Flug, bereits ab 30 € pro Aufenthalt anbieten können.
- Sitzplatzreservierungen: Kostenlose Sitzplätze können wir gerne reservieren. Bei kostenpflichtigen Sitzplätzen erheben wir eine Bearbeitungsgebühr von 5 € p. P.
- Kundenkontaktdaten: Diese geben wir auf Wunsch an die Fluggesellschaften weiter, damit Sie über Updates zu Ihren gebuchten Flügen in Echtzeit informiert werden können.



Qatar Airways QR

Qatar Airways ist die nationale Fluggesellschaft Qatars mit Sitz in Doha und Basis auf dem Flughafen Hamad International. Skytrax ‚Worlds Best Airline 2024'

Ziele
Doha, Malediven, Seychellen

Gepäck
Gewichtskonzept: unbegrenzte Gepäckstücke mit genanntem Gesamtgewicht
Economy Class: bis 25kg (SEZ bis 2 x 23kg)
Business Class: bis 40kg (SEZ bis 2 x 32kg)
Maße: 158cm gesamt (L+B+H)
Handgepäck: Airline Webseite beachten

Zubringerflüge
Mit Lufthansa nach Frankfurt und München, Preis auf Anfrage

Rail & Fly
Ein Bahnzubringer ist gegen Aufpreis in der 1. bzw. 2. Klasse zubuchbar. Nur vor Ticketausstellung möglich.



Etihad Airways EY

Etihad Airways ist die nationale Fluggesellschaft der Vereinigten Arabischen Emirate mit Sitz in Abu Dhabi und Basis auf dem Flughafen Zayed International Airport.

Ziele
Abu Dhabi, Malediven, Seychellen

Gepäck
Economy Class: 1 Gepäckstück bis 23kg bzw. 30kg, tarifabhängig
Business Class: 2 Gepäckstücke bis 40kg gesamt
Maße: 207cm gesamt (L+B+H)
Handgepäck: Airline Webseite beachten

Rail & Fly
Ein Bahnzubringer ist gegen Aufpreis in der 1. bzw. 2. Klasse zubuchbar.
Nur vor Ticketausstellung möglich

Flugkombinationen
Mit über 35 Codeshare Partnern sind mehr als 350 Reiseziele erreichbar.





Emirates EK

Emirates ist die staatliche Fluggesellschaft des Emirats Dubai in den Vereinigten Arabischen Emiraten mit Sitz in Dubai und Basis auf dem Flughafen Dubai.

Ziele
Dubai, Malediven, Mauritius, Seychellen

Gepäck
Gewichtskonzept: unbegrenzte Gepäckstücke mit genanntem Gesamtgewicht
Economy Class: bis 25|30kg, tarifabhängig | MRU & SEZ 2 x 23kg
Business Class: bis 40kg | MRU & SEZ 2 x 32kg
Maße: 300cm gesamt (L+B+H)
Handgepäck: Airline Webseite beachten

Zubringerflüge
Mit Lufthansa, Preis auf Anfrage.

Rail & Fly
Ein Bahnzubringer ist gegen Aufpreis in der 1. bzw. 2. Klasse zubuchbar. Business Class kostenlos. Nur vor Ticketausstellung möglich

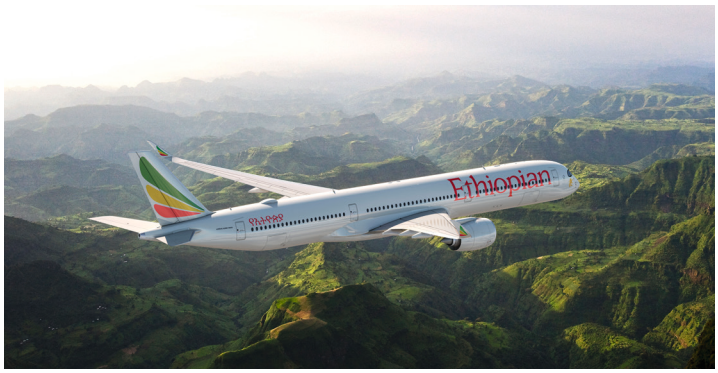

Ethiopian Airlines ET

Ethiopian Airlines ist die staatliche Fluggesellschaft Äthiopiens mit Sitz in Addis Abeba. Als größte und am schnellsten wachsende Fluggesellschaft Afrikas sowie Mitglied der Star Alliance, verbindet sie über 145 internationale Ziele weltweit.

Ziele
Mahe, Antananarivo, Nairobi, Mauritius, saisonal

Gepäck
Economy Class: 2 Gepäckstücke bis á 23kg
Business Class: 2 Gepäckstücke bis á 32kg
Maße: max. 158 cm gesamt (L+B+H)
Handgepäck: Airline Webseite beachten

Zubringerflüge
Mit Lufthansa Group, Preis auf Anfrage.

Rail & Fly
Ein Bahnzubringer ist gegen Aufpreis in der 1. bzw. 2. Klasse zubuchbar.
Nur vor Ticketausstellung möglich

GRENZENLOSES REISEN





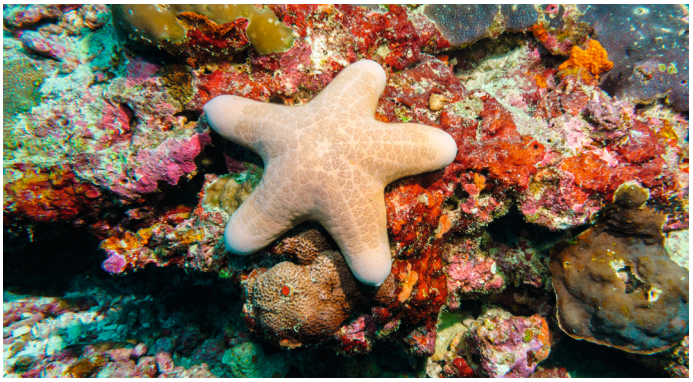

NEUE HORIZONTE UNENDLICHE VIELFALT

DIE WELT MIT UNSEREN LÄNDERKOMBINATIONEN ENTDECKEN

Grenzenlose Reisewelten

Manchmal beginnt die schönste Reise mit der Frage, warum man sich überhaupt für ein einziges Land entscheiden sollte. Unter dem Motto ‚Grenzenloses Reisen' verbinden wir ausgewählte Destinationen zu erlebnisreichen Privatreisen, die über Landesgrenzen hinausführen und unterschiedliche Landschaften, Kulturen und Begegnungen miteinander verweben.

So entstehen Reisen, die neue Perspektiven eröffnen: abwechslungsreich, persönlich und mit Raum für individuelle Wünsche – besonders dort, wo sich Regionen, Geschichten und Reiseerlebnisse auf natürliche Weise ergänzen.

Unsere Reiseideen dienen als Inspiration für Ihre persönliche Traumkombination – maßgeschneidert geplant und zu einem stimmigen Ganzen verbunden.

Zwischen Inselträumen und fernen Kulturen

Die Inselwelten des Indischen Ozeans lassen sich ideal mit faszinierenden Reisezielen in Afrika, Arabien oder auf dem Indischen Subkontinent verbinden. Auf eindrucksvolle Naturerlebnisse, lebendige Metropolen und kulturelle Entdeckungen folgen entspannte Tage an palmengesäumten Stränden. So entsteht ein abwechslungsreicher Reisemix aus Abenteuer, Begegnung und Erholung. Besonders reizvoll sind die Kontraste zwischen Safari und Badeurlaub, Wüste und Lagune oder Tempeln und tropischen Küsten. Ob als erholsamer Abschluss, stilvoller Zwischenstopp oder Teil einer vielseitigen Kombinationsreise – die Möglichkeiten sind vielfältig. Auf diese Weise verbinden sich unterschiedliche Reisewelten zu einem harmonischen Gesamterlebnis.











HÖHEPUNKTE



- Spektakuläre Vulkanlandschaften und tropische Bergwelten auf La Réunion
- Traumstrände, kreolische Lebensart und Inselvielfalt auf Mauritius und den Seychellen

Vanilla Islands - La Réunion, Mauritius & Seychellen

SELBSTFAHRER PRIVAT

15 Tage | 14 Nächte • ab St. Denis | bis Mahé

Die Vanilla Islands vereinen einige der schönsten Inselwelten des Indischen Ozeans – jede mit ihrem ganz eigenen Charakter. La Réunion begeistert mit dramatischen Vulkanlandschaften, tiefen Schluchten und üppiger Natur, während Mauritius mit palmengesäumten Stränden, kultureller Vielfalt und charmanten Orten verzaubert. Die Seychellen stehen für puderzuckerweiße Buchten, bizarr geformte Granitfelsen und eine nahezu unberührte Inselwelt. Gemeinsam bilden sie eine faszinierende Kombination aus Naturerlebnissen, Genuss, Entspannung und kreolischem Lebensgefühl. Ob als abwechslungsreiche Inselreise oder individuelle Verlängerung: Die Vanilla Islands eröffnen vielfältige Möglichkeiten, den Indischen Ozean immer wieder neu zu entdecken.

1. Tag: St. Denis - St. Gilles, ca. 40km | 1h
Mietwagenübernahme am Flughafen, Fahrt zum Hotel

2. Tag: St. Gilles - Cilaos, ca. 130km | 3.5h | F
Besuch Museum über die Sklaverei De Villèle in St. Gilles (Montag geschlossen), Botanischer Garten in St. Gilles (Freitag geschlossen), Aussichtspunkt Talkessel von Mafate, Besuch Forschungszentrum für Meeresschildkröten Kélonia in St. Leu

3. Tag: Cilaos - Plaine des Cafres, ca. 60km | 2h | F
Spaziergang zum Aussichtspunkt La Roche Merveilleuse, Besuch der Thermalquellen, Erkundung Cilaos, Aktivitäten in der Natur

4. Tag: Plaine des Cafres - Hellbourg, ca. 110km | 3.5h | F
Besuch des Vulkanmuseum Cité du Volcan, Wanderung um den Vulkan Piton de la Fournaise oder den Krater Formica Léo

5. Tag: Hellbourg - St. Denis - Mauritius, ca. 50km | 1h | F,A
Spaziergang durch Hellbourg, Besuch Villa Folio in Salazie, Mietwagenrückgabe am Flughafen, Flug nach Mauritius, Transfer zum Hotel

6. - 9. Tag: Mauritius | F,A
Tage zur Erholung und für Inselerkundungen

10. Tag: Mauritius - Mahé | F,A
Transfer zum Flughafen, Flug nach Mahé, Transfer zum Hotel

11. - 14. Tag: Mahé | F,A
Tage zur Erholung und für Inselerkundungen

15. Tag: Mahé | F
Transfer zum Flughafen

Programmänderungen vorbehalten

Leistungspaket
- Rundreise, Mahlzeiten, lt. Programm
- Unterkunft in ausgewählten Hotels
- Mietwagen Kategorie B inkl. unbegrenzte km und Vollkaskoversicherung mit Selbstbehalt (Tag 1-5)
- Mietwagen Annahme | Abgabe am Flughafen (Tag 1 | 5)
- Transfers Mauritius | Mahé
- Flug La Réunion - Mauritius - Seychellen

Selbstfahrer-| Privattour, ohne Reiseleitung
Beginn: Montag, Dienstag, Donnerstag, Samstag

Hinweis
Ausführliche Mietwagenbedingungen auf Seite 104

Sie übernachten in folgenden oder ähnlichen Hotels

Ort	Nächte	Standard
St. Gilles	1	Le Nautile
Cilaos	1	Le Vieux Cep
Plaine des Cafres	1	Les Géraniums
Hellbourg	1	Relais des Cimes
Mauritius	5	Seapoint Boutique
Seychellen	5	Constance Ephelia Seychelles

Ab-Preise in € pro Person im Doppelzimmer **MRU5R4005**

Kategorie	Code	Privattour bei 2 Personen	Privattour bei 1 Person
Standard	D201	3455	5502

Tagesaktuelle Bestpreise und Preise weitere Personen auf Anfrage. Obligatorische oder saisonale Zuschläge möglich.







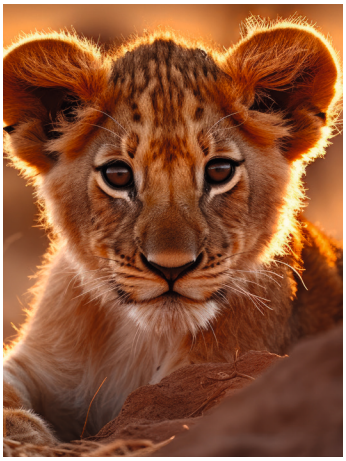



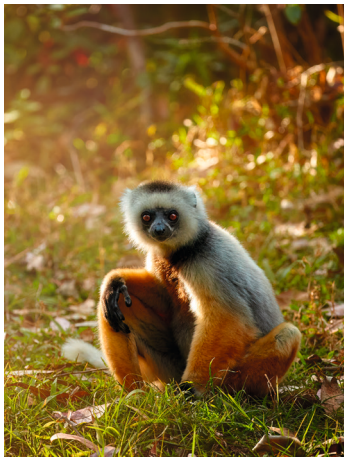

Savanne & Inseltraum

PRIVAT

11 Tage | 10 Nächte • ab Nairobi | bis Mahé

Erleben Sie die faszinierende Tierwelt Kenias auf einer abwechslungsreichen Safari und lassen Sie die Reise anschließend an den traumhaften Stränden der Seychellen ausklingen. Eindrucksvolle Landschaften, spannende Tierbeobachtungen und entspannte Inseltage verbinden sich zu einer Reise voller Kontraste.

1. Tag: Nairobi
Transfer zum Hotel

2. Tag: Nairobi - Lake Nakuru | F,M,A
Fahrt zum Lake Nakuru, Nachmittags Pirschfahrt im, für seine Flamingos und Leoparden bekannten Park

3. Tag: Lake Nakuru - Masai Mara | F,M,A
Fahrt ins Masai Mara Game Reserve, Nachmittags Pirschfahrt in der faszinierenden Wildnis

4. Tag: Masai Mara | F,M,A
2 Pirschfahrten - frühmorgens zum Sonnenaufgang, nachmittags bis zum Sonnenuntergang

5. Tag: Masai Mara - Nairobi | F
Fahrt nach Nairobi

6. Tag: Nairobi - Mahé | F,A
Transfer zum Flughafen, Flug nach Mahé, Transfer zum Hotel

7. - 10. Tag: Mahé | F,A
Zeit für Erholung und für Inselerkundungen

11. Tag: Mahé | F
Transfer zum Flughafen

Programmänderungen vorbehalten

Leistungspaket
- Rundreise, Mahlzeiten, Pirschfahrten lt. Programm
- Unterkunft in ausgewählten Hotels
- Transfers im klimatisierten Fahrzeugen
- Englisch sprechender Fahrer | Reiseleiter in Kenia
- Flug Nairobi - Seychellen

Privattour, englischsprachig
Beginn: Täglich, außer Freitag, Samstag

Sie übernachten in folgenden o. ä. Hotels

Ort	Nä.	Hotel
Nairobi	2	Sarova Stanley
Lake Nakuru	1	Sarova Lion Hill Game
Masai Mara	2	Sarova Mara Game Camp
Seychellen	5	Laila Resort

Ab-Preise in € pP | DZ			NBO5R4000
Kategorie	Code	2 Pers.	1 Pers.
Standard	D201	4135	5222

Tsingys & Inselzauber

PRIVAT

13 Tage | 12 Nächte • ab Antananarivo | bis Mauritius

Zwischen bizarren Felswelten, mächtigen Baobabs und ursprünglicher Natur entfaltet Madagaskar seinen ganz besonderen Zauber. Anschließend erwarten Sie auf Mauritius palmengesäumte Strände, türkisblaues Meer und entspannte Inseltage – eine Reise voller Kontraste und unvergesslicher Eindrücke.

1. Tag: Antananarivo - Morondava, ca. 7km | 0.5h | A
Flug nach Morondava, Transfer zum Hotel

2. Tag: Morondava - Bekopaka, ca. 200km | 8h | F,M,A
Fahrt durch Baobab Wälder nach Bekopaka

3. Tag: Tsingy von Bemaraha | F,M,A
Wanderung zu den kleinen Tsingy, Kanufahrt auf dem Manambolo Fluss

4. Tag: Tsingy von Bemaraha | F,M,A
Wanderung durch den Nationalpark, große Tsingy, endemische Pflanzen, Tiersichtung

5. Tag: Bekopaka - Morondava, ca. 200km | 8h | F,M,A
Fahrt nach Morondava, Stopp an der Baobab Allee zum Sonnenuntergang

6. Tag: Morondaya - Antananarivo - Mauritius| F,A
Transfer zum Flughafen, Flug Morondava - Antananarivo - Mauritius, Transfer zum Hotel

7. -12. Tag: Mauritius | F,A
Tage zur Erholung und zur Inselerkundung

13. Tag: Mauritius | F
Transfer zum Flughafen

Programmänderungen vorbehalten

Leistungspaket
- Rundreise, Mahlzeiten lt. Programm
- Unterkunft in ausgewählten Hotels
- Transfers im klimatisierten Fahrzeugen
- Englisch sprechender Fahrer | Reiseleiter in Madagaskar
- Visum Madagaskar
- Flug Antananarivo - Mauritius

Privattour, englischsprachig
Beginn: Täglich, außer Donnerstag, Sonntag

Sie übernachten in folgenden o. ä. Hotels

Ort	Nächte	Hotel
Morondava	2	Palissandre Côte Ouest
Bekopaka	3	Soleil des Tsingy
Mauritius	7	La Pirogue Mauritius

Ab-Preise in € pP | DZ			TNR5R4000
Kategorie	Code	2 Pers.	1 Pers.
Standard	D201	4409	6725

Tagesaktuelle Bestpreise und Preise weitere Personen auf Anfrage. Obligatorische oder saisonale Zuschläge möglich.













Zwischen Feuer & Lagunen

SELBSTFAHRER

11 Tage | 10 Nächte • ab St. Denis | bis Mauritius

Entdecken Sie mit dem Mietwagen zwei Inseln, die unterschiedlicher kaum sein könnten und sich gerade deshalb so reizvoll ergänzen. Auf La Réunion führen spektakuläre Panoramastraßen durch vulkanische Landschaften, grüne Talkessel und vorbei an rauschenden Wasserfällen. Mauritius begeistert mit farbenfrohen Dörfern, tropischer Natur und traumhaften Stränden. Sie reisen in Ihrem eigenen Tempo, halten dort, wo es Ihnen gefällt, und erleben beide Inseln besonders individuell.

1. Tag: St. Denis - St. Gilles, ca. 40km | 1h
Mietwagenübernahme am Flughafen, Fahrt zum Hotel

2. -5. Tag: St. Gilles | F
Tage zur freien Verfügung, Empfehlung: Erkundung | Wanderung Talkessel von Mafate, Cilaos, Salazie, Vulkan Piton de la Fournaise

6. Tag: St. Gilles - St. Denis - Mauritius, ca. 40km | 1h | F,A
Fahrt zum Flughafen, Mietwagenrückgabe, Flug nach Mauritius, Mietwagenübernahme am Flughafen, Fahrt zum Hotel

7. - 10. Tag: Mauritius | F,A
Tage zur freien Verfügung, Empfehlung: Besuch Siebenfarbige Erde von Chamarel, Ile aux Cerfs, Mahébourg, Pamplemousses Garden, Tee-Route, Katamaranfahrt

11. Tag: Mauritius | F
Fahrt zum Flughafen, Mietwagenrückgabe

Programmänderungen vorbehalten

Leistungspaket
- Rundreise, Mahlzeiten, lt. Programm
- Unterkunft in ausgewählten Hotels
- Mietwagen Kategorie B inkl. unbegrenzte km, Vollkaskoversicherung mit Selbstbehalt und GPS
- Mietwagen Annahme | Abgabe am Flughafen
- Flug La Réunion - Mauritius

Selbstfahrertour, ohne Reiseleitung
Beginn: Täglich

Hinweis
Ausführliche Mietwagenbedingungen auf Seite 68 und 104

Sie übernachten in folgenden o. ä. Hotels

Ort	Nä.	Hotel
La Réunion	5	Le Nautile
Mauritius	5	Veranda Pointe aux Biches

Ab-Preise in € pP | DZ RUN5R4010

Kategorie	Code	2 Pers.	1 Pers.
Standard	D201	2101	3653

Königsstädte & Korallen

PRIVAT

12 Tage | 11 Nächte • ab Colombo | bis Malé

Begeben Sie sich auf eine Reise zwischen jahrhundertealten Kulturschätzen und tropischen Inselträumen. Im kulturellen Dreieck Sri Lankas erzählen majestätische Tempel, alte Königsstädte und geheimnisvolle Ruinen von einer bewegten Vergangenheit. Anschließend tauschen Sie faszinierende Entdeckungen gegen feinen Sand, türkisfarbene Lagunen und das sanfte Rauschen des Indischen Ozeans. So verbindet sich die Magie Sri Lankas mit der Leichtigkeit der Malediven.

1. Tag: Colombo - Sigiriya, ca. 185km | 4.5h | A
Transfer nach Sigiriya, Besuch Dambulla Höhlentempel

2. Tag: Sigiriya | F,M,A
Ochsenkarrenfahrt durch Sigiriya, Katamarantour, Wanderung (ca. 2 h) Felsenfestung Sigiriya

3. Tag: Sigiriya - Kandy, ca. 100km | 3.5h | F,A
Stadtrundgang Kandy, Besuch Zahntempel

4. Tag: Kandy - Colombo, ca. 120km | 3.5h | F
Transfer zum Hotel

5. Tag: Colombo - Malediven | F,M,A
Transfer zum Flughafen, Flug auf die Malediven, Transfer zum Hotel (Inlandsflug und Schnellboot)

6. - 11. Tag: Malediven | F,M,A
Tage zur Erholung

12. Tag: Malediven | F
Transfer zum Flughafen

Programmänderungen vorbehalten

Leistungspaket
- Rundreise, Mahlzeiten, Eintrittsgelder lt. Programm
- Unterkunft in ausgewählten Hotels
- Beförderung in klimatisierten Fahrzeugen
- Englisch sprechender Fahrer | Reiseleiter in Sri Lanka
- Flug Colombo - Malediven

Privattour, englischsprachig
Beginn: Täglich

Sie übernachten in folgenden o. ä. Hotels

Ort	Nä.	Hotel
Sigiriya	2	Kumbukgaha Villa
Kandy	1	Grand Serendib
Colombo	1	Wallawwa
Malediven	7	Adaaran Select Meedhupparu

Ab-Preise in € pP | DZ CMB5R4000

Kategorie	Code	2 Pers.	1 Pers.
Superior	D201	3409	5567

Tagesaktuelle Bestpreise und Preise weitere Personen auf Anfrage. Obligatorische oder saisonale Zuschläge möglich.

SEYCHELLEN







»AKEY ZOT BYEN«

WILLKOMMEN IM INSELPARADIES

Entdecken Sie mit uns eine der schönsten Inselgruppen der Welt. Herrliche Strände, die weltweit ihresgleichen suchen, gespickt mit den für die Seychellen so typischen Granitfelsen, eine Tropenlandschaft voll seltener Tier- und Pflanzenarten, herrliche Korallenriffe mit einer schillernden Unterwasserwelt und eine intakte Umwelt, wie man sie nur noch selten findet - all dies erwartet Sie in diesem Inselparadies.

Die gastfreundlichen Seychellois haben sich vor allem dem Erhalt ihrer einzigartigen Umwelt verschrieben. So entwickeln die Insulaner ihr ganz eigenes Konzept eines nachhaltigen und maßvollen Tourismus, um die Zukunft dieser bezaubernden und intakten Inselwelten sicherzustellen. Zwei UNESCO Weltnaturerbestätten sind ein guter Beleg dafür: Aldabra ist das größte Atoll des Indischen Ozeans und steht unter strengem Schutz. Der bekannte Nationalpark Vallée de Mai auf Praslin punktet mit geologischen Zeugen der Urzeit und einem ganzen Füllhorn von Naturwundern.

Es lohnt sich, die unterschiedlichen Inseln der Seychellen während einer Kombinationsreise zu entdecken. So lassen sich die Hauptinseln Mahé, Praslin und La Digue perfekt mit den kleinen Outer Islands kombinieren - zum Beispiel während einer Katamaran-Tour. Auch bei der Unterkunft haben die Gäste die Wahl: Von der luxuriösen Privatinsel bis hin zum Urlaub im Gästehaus à la Créole – die Seychellen bieten für jeden Geschmack das Richtige.



Colette, Matthew, Ginessa
Partner vor Ort

Als stolze Seychellois ist es für uns ein Privileg, die Schönheit unserer Inseln und die Herzlichkeit unserer Menschen mit Besuchern aus aller Welt zu teilen. Was uns am meisten gefällt, ist, unseren Gästen nicht nur unsere atemberaubenden Strände und die Natur näherzubringen, sondern auch den authentischen Inselgeist und die Kultur, die dafür sorgen, dass man sich auf den Seychellen wie zu Hause fühlt. Unsere Partnerschaft mit Tischler basiert seit jeher auf Vertrauen, Freundschaft und dem gemeinsamen Bestreben, unvergessliche Urlaube zu gestalten.

TISCHLER TIPPS



- Besuchen Sie den unter einem Mangobaum liegenden Sir Selwyn Selwyn Clarke Market in Victoria, um einheimische Köstlichkeiten zu genießen.
- Das Vallée de Mai auf Praslin bietet Ihnen eine weltweit einzigartige Flora und Fauna und beheimatet zudem die sagenhafte Seychellennusspalme Coco de Mer.
- Ein kleiner Pfad führt Sie zwischen mächtigen Granitblöcken und Kokospalmen hindurch, bis Sie die traumhafte Bucht Anse Source d'Argent (La Digue) erreichen.













Beste Reisezeit Ganzjährig

Klima
warmes, feuchtes Tropenklima
Januar und Februar mit schauerartigen Regenfällen, Mai bis September Südwestmonsun mit trockener, kühler Luft und zum Teil starke Brandungen, v.a. an der Südostküste

Hauptstadt Victoria

Bevölkerung 100.000

Sprache
Kreolisch, Französisch, Englisch

Religion 85% Christen

Verkehr Linksverkehr

Zeitverschiebung
Sommer MEZ +2 Stunden
Winter MEZ +3 Stunden

Flugdauer ca. 11 Stunden

Feiertage
Ruhetag ist der Sonntag. Da die Seychellen christlich geprägt sind, gelten in der Regel ähnliche Feiertage wie in Deutschland.

Gut zu wissen
Jede Seychellen-Insel hat ihren eigenen Charakter. Es wäre zu schade nur eine Insel zu erkunden. So lassen sich die Inseln Mahé, Praslin & La Digue perfekt bei einer Inselkombination entdecken!

Fun Fact
Die Früchte der Seychellennusspalmen Coco de Mer können bis zu 45 kg schwer werden.

Hinweise zu Einreise-, Gesundheits- und Zollbestimmungen sowie weitere Informationen finden Sie auf Seite 140.



Klimatabelle Mahé

Ø Werte	Jan	Feb	März	Apr	Mai	Juni	Juli	Aug	Sep	Okt	Nov	Dez
Temperatur °C	29	29	29	30	29	28	28	29	28	29	29	29
Regentage	9	5	6	6	6	3	3	4	4	5	5	10
Wasser °C	27	28	28	29	27	27	26	26	27	27	28	28

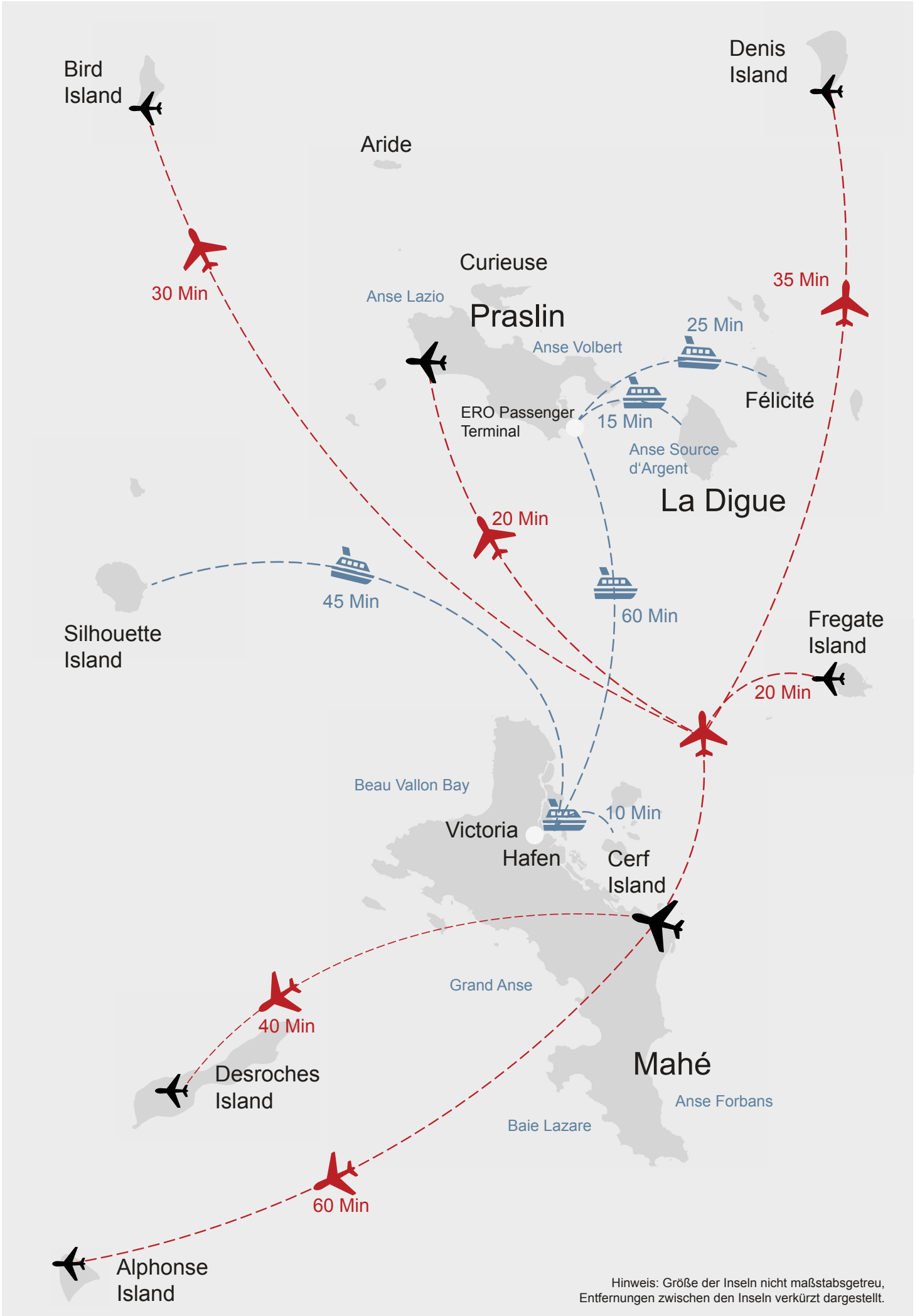

Hinweis: Größe der Inseln nicht maßstabsgetreu, Entfernungen zwischen den Inseln verkürzt dargestellt.





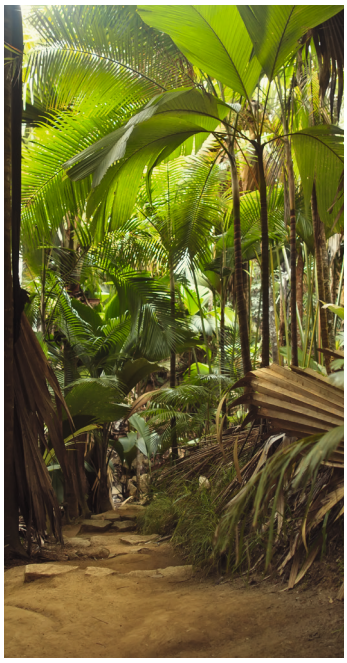





Mietwagen Mahé | Praslin

SELBSTFAHRER

Das höchste Maß an Individualität bietet eine Tour mit dem Mietwagen. Wenn Sie Mahé und | oder Praslin auf eigene Faust und unabhängig bestehender Ausflugsprogramme entdecken möchten, empfehlen wir einen Mietwagen. Genießen Sie die Schönheiten der Inseln, einsame Buchten und puderweiße Strände mit kristallklarem Wasser, eingerahmt durch die typischen Granitfelsen. Besuchen Sie beeindruckende Nationalparks mit einer aussergewöhnlichen Flora & Fauna und lassen Sie den Tag bei einem lokalen Curry und einen farbenfrohen Cocktail in einem der charmanten Strandrestaurants ausklingen.

Mietwagenannahme und -abgabe
Ab | bis Flughafen oder Hotel - Annahme- und Abgabeort müssen identisch sein, da ansonsten zusätzliche Kosten anfallen.

Mietdauer
Die Mindestanmietdauer beträgt 2 Tage. Die Anmietung beginnt um 10.00 Uhr. Die Rückgabe muss, entsprechend der Mietdauer, bis 08.00 Uhr erfolgen. Bei Rückgabe des Mietwagens nach 18.30 Uhr fallen zusätzliche Kosten an.

Fahrer
Mindestalter des Fahrers ist 22 Jahre. Ein deutscher Führerschein, der seit mindestens 2 Jahren gültig ist, ist erforderlich. Ein zweiter Fahrer kann für ca. € 15 pro Anmietung dazugebucht werden.

Versicherung
Im Preis ist eine Haftpflichtversicherung enthalten. Vollkaskoschutzversicherung | Personeninsassenversicherung | KFZ-Diebstahlversicherung | Versicherung gegen Reifen-, Glas-, Unterboden- und Dachschäden kann ausschließlich vor Ort abgeschlossen werden.

Kaution
Bei der Annahme des Mietwagens muss eine Kaution (ca. € 800 - € 1000) hinterlegt werden. Diese muss in Form einer Kreditkarte des Fahrer erfolgen. Bei ordnungsgemäßer Rückgabe wird die Kaution erstattet.

Kindersitz
Gegen zusätzliche Kosten vor Ort buchbar.

Leistungspaket
- unbegrenzte Kilometer
- Haftpflichtversicherung
- Mietwagenannahme | -abgabe am Flughafen oder Hotel

Nicht inklusive
- Benzin
- Einwegmiete
- Zusatzversicherungen
- Steuern Gebühren
- Kaution
- Zusatzfahrer
- Kindersitz
- Straßen- und Parkplatzgebühren



Ab-Preise in € pro Fahrzeug | Tag - Mahé SEZ1R4000

Kategorie	Wagentyp	Beschreibung	Tagespreis
A	Hyundai i10	AC | 1 Koffer + 1 Tasche | 4 Pers.	68
C	Hyundai Grand i10	AC | 1 Koffer + 2 Taschen | 4 Pers.	71
D	Daihatsu Terios Jeep	AC | 2 Koffer + 3 Taschen | 5 Pers.	86

Ab-Preise in € pro Fahrzeug | Tag - Praslin PRI1R4000

Kategorie	Wagentyp	Beschreibung	Tagespreis
A	Kia Picanto	AC | 1 Koffer + 1 Tasche | 4 Pers.	68
B	Hyundai i10	AC | 1 Koffer + 1 Tasche | 4 Pers.	68
C	Hyundai Grand i10	AC | 1 Koffer + 2 Taschen | 4 Pers.	71
D	Hyundai Creta	AC | 2 Koffer + 3 Taschen | 5 Pers.	104

Tagesaktuelle Bestpreise und Preise weitere Personen auf Anfrage. Obligatorische oder saisonale Zuschläge möglich.



Traumhochzeiten

Für immer beginnt genau hier

Traumhochzeiten
Sie haben schon immer davon geträumt auf den Seychellen zu heiraten? Barfuß am Strand, in einem luxuriösen Hotel oder in einem verträumten kleinen Gästehaus, vor einer malerischen Kulisse auf einer einsamen Insel? Nichts ist unmöglich und wir werden ‚Ihren Tag' gerne nach Ihren individuellen Wünschen organisieren. Die tropische Inselwelt der Seychellen bietet Ihnen die perfekte Kulisse und unsere Partner vor Ort garantieren Ihnen eine professionelle Planung, einen perfekten Ablauf und viel Privatsphäre für Ihren ‚schönsten Tag im Leben', so dass dieser Tag zu einem unvergesslichen Tag wird – egal, ob Sie eine romantische oder eine prächtige Zeremonie wünschen. Wir organisieren bereits vor Ankunft sämtliche Formalitäten zur Eheschließung, die Hotelunterbringung mit den notwendigen Transfers, exklusive Ausflüge und Aktivitäten, die Trauung, das Hochzeits-Menü, die Dekoration, das Braut Make-up, etc. Viele unserer Hotels bieten bereits komplette Hochzeitsarrangements an oder wir stellen Ihnen Ihr persönliches Wunschpaket zu Ihrer Traumhochzeit zusammen.

Unterlagen zur Eheschließung auf den Seychellen
- Meldebescheinigung der Gemeinde (abhängig von der Staatsangehörigkeit)
- internationale Geburtsurkunde in Kopie
- gegebenenfalls Scheidungs- bzw. Sterbeurkunde
- Kopie des Reisepasses

Diese Unterlagen müssen spätestens 8 Wochen, in Englisch bzw. Französisch übersetzt und beglaubigt, bei Tischler Reisen vorliegen. Die Originalunterlagen müssen dem Standesbeamten vor Ort vorgelegt werden. Die Hochzeitsurkunde, mit der die Heirat in Deutschland notariell beglaubigt werden muss, erhalten Sie auf den Seychellen ca. 7 Tage nach der Eheschließung. Hochzeiten können von Montag bis Freitag, üblicherweise zwischen 14 und 16 Uhr, durchgeführt werden. Die Eheschließung ist frühestens ab dem 3. Werktag nach Ankunft möglich. Im Hotel wird in der Regel maximal eine Hochzeit am Tag durchgeführt. Planen Sie frühzeitig, damit Ihr Wunschtermin möglich gemacht werden kann.

Nachfolgend stellen wir Ihnen ein Basis Paket, mit der Möglichkeit, dies um individuelle Zusatzleistungen zu erweitern. Die meisten Hotels auf den Seychellen bieten darüber hinaus auch ihre eigenen Hochzeitspakete an. Gerne berät Sie unser Verkaufsteam über die verschiedenen Möglichkeiten!

Basis-Paket ‚Strandhochzeit Mahé'
- Hochzeitskoordinator
- Dekoration des Ortes, an dem die Hochzeit stattfindet (Rundbogen mit lokalen Blumen, Tischdekoration)
- Brautstrauß und Blumenanstecker
- 1 Flasche Sekt nach der Zeremonie
- Heiratsurkunde (Apostille)
- Formalitäten vor Ort (exkl. Transferkosten)

Ab-Preis pro Person € 466

Hinweis
Bitte haben Sie dafür Verständnis, dass wir die Hochzeitsorganisation nur in Verbindung mit einer Hotelbuchung auf den Seychellen durchführen können.



Tagesaktuelle Bestpreise und Preise weitere Personen auf Anfrage. Obligatorische oder saisonale Zuschläge möglich.









Inselhüpfen Praslin, La Digue & Mahé

PRIVAT

15 Tage | 14 Nächte • ab Praslin | bis Mahé

115 Inseln, zum Teil weit im Indischen Ozean verstreut, bilden den Inselstaat der Seychellen. Die meisten der Inseln sind unbewohnt und viele stehen unter Naturschutz, aber jede einzelne Insel ist einzigartig und einen Besuch wert. Bei dieser Inselkombination haben Sie die Wahl zwischen 3 unterschiedlichen Reisedauern und 3 unterschiedlichen Kategorien – kleine Gästehäuser, gute oder gehobene Mittelklassehotels.

Praslin
Sie werden am Flughafen oder am Hafen durch unsere Agentur begrüßt und in Ihr gebuchtes Hotel gebracht. Praslin ist die zweitgrößte Insel der Seychellen und hat allerlei zu bieten. Verpassen Sie nicht, bei Sonnenaufgang am Strand der Cote d´Or entlang zu spazieren und den Vögeln im Nationalpark ‚Vallée de Mai' zu lauschen. Hier wächst auch die berühmte Palme mit der Doppelkokosnuss ‚Coco de Mer', die man sonst nur auf einer anderen, kleinen, aber unbewohnten Seychelleninsel finden kann. Auch ein Inselbesuch auf Curieuse ist empfehlenswert um die Schildkrötenzucht zu besichtigen, und das Korallenriff bei St. Pierre lädt zu unvergesslichen Schnorchelerlebnissen ein. Mit dem Mietwagen oder Fahrrad lässt sich die Insel gut erkunden, um jedoch auch die entlegensten Winkel kennenzulernen, stehen einladende Wanderwege zur Verfügung. Am Ende Ihres Aufenthalts auf Praslin werden Sie von Ihrer Unterkunft abgeholt und zum Hafen gebracht. Von hier geht es per Bootstransfer in ca. 15 Minuten nach La Digue.

La Digue
Genießen und entdecken Sie die noch etwas verschlafen wirkende Insel, die sich hervorragend per Fahrrad und zu Fuß erkunden lässt. Die natürlichen Kompositionen aus Granit, Sand und Kokospalmen entzücken und bieten die Vorlage für traumhafte Fotos. Idyllisch wirken auch die Ochsenkarren, die überall auf der Insel zu sehen sind und auch als Fortbewegungsmittel dienen. Wandern Sie zum höchsten Punkt (333 Meter) der Insel, wo Sie mit einem herrlichen Rundblick auf die umliegenden Inseln für die Mühen des Aufstiegs belohnt werden. Am Abend sollten Sie unbedingt den Sonnenuntergang am ‚Anse Source d´Argent' einplanen, um hier das grandiose Farbspiel auf den Granitfelsen nicht zu verpassen. Unvergessliche Eindrücke begleiten Sie nach Ihrem Aufenthalt bei der Fährüberfahrt nach Mahé.

Mahé
Sie werden am Hafen von unserer örtlichen Agentur in Empfang genommen und zu ihrer gebuchten Unterkunft gebracht. Mahé, die Hauptinsel der Seychellen, begrüßt Sie mit einer kontrastreichen Landschaft. Die Granitinsel steigt steil aus dem Meer. Millionen Jahre haben an ihr gehobelt und dabei die puderweichen, in Buchten eingelagerten Sandstrände entstehen lassen. Die ganze Insel wird von einer üppigen Vegetation bedeckt, die bis auf 900 Meter Höhe im Nationalpark rund um den Morne Seychellois hinauf reicht. Nicht verpassen sollten Sie den Straßenmarkt ‚Labrin' am Mittwochabend in Beau Vallon mit anschließenden Strandpicknick, in der Tea Tavern an der Tea Factory einheimischen Tee und zugleich die Aussicht auf die Westküste zu genießen. Ein Besuch von Victoria, oder ‚Javil', wie die Seychellois ihre Hauptstadt liebevoll nennen, die ihren Charme aus der Kolonialzeit bewahrt hat, sollte auf keinen Fall fehlen, bevor Ihr Aufenthalt auf den Seychellen endet.

Leistungspaket
- 5 Übernachtung in der gebuchten Kategorie inkl. Frühstück auf Praslin
- 5 Übernachtung in der gebuchten Kategorie inkl. Frühstück auf La Digue
- 4 Übernachtung in der gebuchten Kategorie inkl. Frühstück auf Mahé (Constance Ephélia Resort inkl. Halbpension)
- Alle erforderlichen Landtransfers
- Cat Cocos Praslin - Mahé in der Island Hopper-Klasse
- Cat Rose Praslin – La Digue - Praslin
- Betreuung durch unsere örtliche Reiseagentur

Privattour, englischsprachig
Beginn: Täglich

Sie übernachten in folgenden oder ähnlichen Hotels

Ort	Nächte	Standard	Superior	Deluxe
Praslin	5	Cote d'or Chalets	Indian Ocean Lodge	Coco de Mer
La Digue	5	La Diguoise	Le Repaire Boutique	Le Domaine de L'Orangeraie
Mahé	4	Villa Chez Batista	Valmer Resort	Constance Ephelia

Ab-Preise in € pro Person **PRI5R3006**

Kategorie	Code	Privattour bei 2 Personen	Privattour bei 1 Person
Standard	D201	1442	2244
Superior	D202	2619	4608
Deluxe	D203	3307	5748

Tagesaktuelle Bestpreise und Preise weitere Personen auf Anfrage. Obligatorische oder saisonale Zuschläge möglich.







HÖHEPUNKTE



- Riesenschildkröten auf Curieuse
- Schwimmen an einem der schönsten Strände der Welt: Anse Lazio
- Pirateninsel Moyenne

Islandhopping im Garten Eden

SCHIFF

8 Tage | 7 Nächte • ab | bis Mahé

Entdecken Sie die Seychellen auf eine ganz andere Art und lassen Sie sich mit dieser Kreuzfahrt von der exotischen und einzigartigen Inselwelt und der wunderschönen Fauna und Flora verzaubern. Sie haben nicht nur die Möglichkeit fremde Tier- und Pflanzenarten, wie Riesenschildkröten und die weltbekannte Seychellennuss ‚Coco de Mer' kennen zu lernen, sondern erkunden ebenfalls die spektakuläre Unterwasserwelt beim Schnorcheln oder Tauchen. Auf optionalen Landgängen wird Sie die fremde Kultur und die herzliche Art der Inselbewohner begeistern. Die 1990 erbaute, und 2016 komplett renovierte Motoryacht Pegasos ist 45 Meter lang und 11 Meter breit. Sie bietet Platz für 44 Gäste in insgesamt 21 Kabinen, verteilt auf 3 Decks. Alle Kabinen verfügen über ein Bad mit Dusche|WC, TV, Musikkanal, Föhn, individuell einstellbare Klimaanlage, Safe und ein großes Fenster (nicht zu öffnen). Die Kabinen der Kategorie C liegen auf dem Sonnendeck, die der Kategorie B auf dem Haupt- oder Sonnendeck, die der Kategorie A sind teils großzügiger gestaltet und befinden sich auf dem Ober- bzw. Hauptdeck. Die Kabinen der Kategorie P befinden sich ebenfalls auf dem Hauptdeck und bieten durch große Fenster einen Panoramablick. Auf dem Oberdeck werden Sie im Restaurant kulinarisch mit lokalen und internationalen Spezialitäten verwöhnt, während Sie die vorbeiziehende Inselwelt durch die Panoramafenster genießen. Die 16 - 18-köpfige Crew kümmert sich um Ihr Wohl, so daß diese Kreuzfahrt eine unvergessliche Zeit verspricht, gepaart mit persönlicher und angenehmer Atmosphäre.

1. Tag: Mahé - Sainte Anne | A
Einschiffung um 15.00 Uhr, Schwimmen, Schnorcheln im Sainte Anne Marine Park, Willkommens-Dinner

2. Tag: Sainte Anne - Curieuse | F,M,A
Inselerkundung und Besuch der Aufzuchtstation für Riesenschildkröten, Wassersportaktivitäten

3. Tag: Curieuse - Anse Lazio | F,M,A
Besuch des Naturschutzgebiets für Seevogelkolonien auf Cousin Island, Schnorcheln, Schwimmen am Anse Lazio

4. Tag: Anze Lazio - Baie Sainte Anne, Praslin | F,M,A
Wanderung auf Aride und Erkundung des Vogel-Naturreservats, Schwimmen, Schnorcheln rund um St. Pierre, kreolischer Abend

5. Tag: Praslin - Felicite oder Grand Soeur - La Digue | F,M,A
Optionaler Ausflug Vallée de Mai, Schnorcheln, Schwimmen, Tauchen rund um Felicite oder Grand Soeur

6. Tag: La Digue - Moyenne Island | F,M,A
Inselerkundung La Digue per Fahrrad oder zu Fuß, optionaler Ausflug zum Anse Source d'Argent

7. Tag: Moyenne Island - Mahé | F,M,A
Inselbesuch Moyenne, Schwimmen, Schnorcheln, Kapitäns-Dinner

8. Tag: Mahé | F
Ausschiffung um 09.00 Uhr

Route kann je nach Wind- und Wetterverhältnissen jederzeit geändert werden.

Leistungspaket
- Rundreise, Mahlzeiten lt. Programm
- Unterkunft in gebuchter Kabine mit privater Dusche|WC
- Ausflüge mit einem lokalen Ranger auf Curieuse (Tag 2), Cousin (Tag 3) und Aride (Tag 4)
- Service der Crew (Skipper, Steward | Koch)
- Filterkaffee, Tee und stilles Mineralwasser
- Wassersportausrüstung an Bord: Angel- und Schnorchelausrüstung
- Englisch sprechende Reiseleitung

Gruppentour, englischsprachig
Min. 12 Pers. | Max. 44 Pers.
Beginn: Samstag

Hinweis
- Optionaler Aufpreis: Ausflüge Praslin (Tag 5) und La Digue (Tag 6)
- Obligatorischer Aufpreis: Land- | Liegegebühren € 410 pro Person (zahlbar bei Buchung)

Tischler Tipp
Islandhopping im Garten Eden lässt sich auch als 5 Tage | 4 Nächte-Tour (samstags) ab Mahé | bis Praslin (SEZ5R3002) oder als 4 Tage | 3 Nächte-Tour (mittwochs) ab Praslin | bis Mahé (PRI5R3001) buchen (Preise auf Anfrage)

Ab-Preise in € pro Person — **SEZ5R3001**

Kategorie	Code	DZ	EZ
Kabine Kat. C	DG01	2350	3525
Kabine Kat. B	DG02	2790	4185
Kabine Kat. A	DG03	3600	5400
Kabine Kat. P	DG04	3820	5730

Tagesaktuelle Bestpreise und Preise weitere Personen auf Anfrage. Obligatorische oder saisonale Zuschläge möglich.









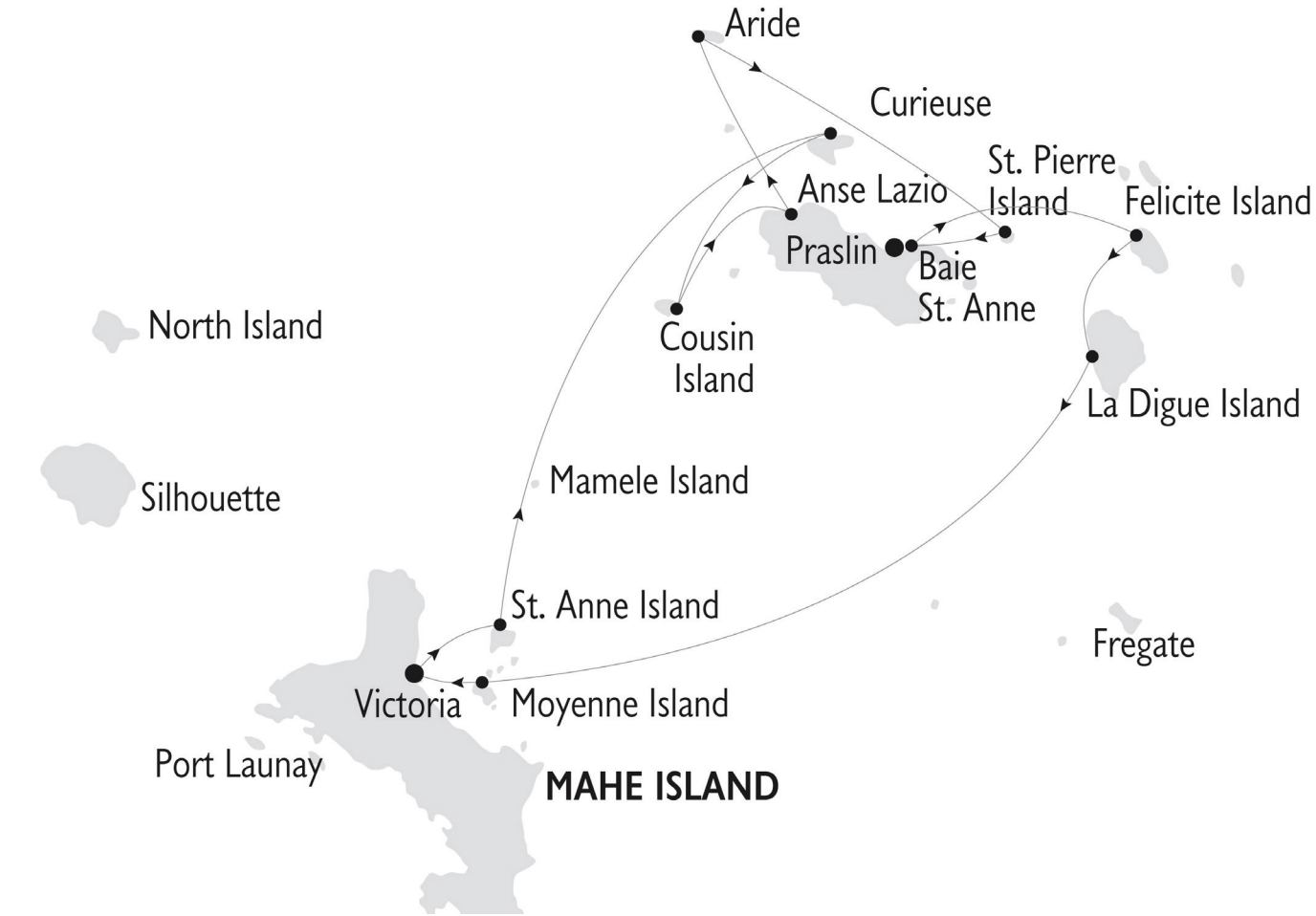

Tagesaktuelle Bestpreise und Preise weitere Personen auf Anfrage. Obligatorische oder saisonale Zuschläge möglich.









HÖHEPUNKTE



- Farbenfrohe Unterwasserwelten beim Schnorcheln entdecken
- Zauberhaftes La Digue mit dem Fahrrad erkunden

Cocktail Créole

SCHIFF

8 Tage | 7 Nächte • ab | bis Mahé

Unberührte weiße Sandstrände, das azurblaue, schimmernde Meer, unvergleichliche Tauchmöglichkeiten und fischreiche Rifflandschaften lassen sich hier miteinander kombinieren. Die Tour wird mit einem Katamaran, der 4-12 Doppelkabinen für max. 24 Personen bietet, durchgeführt. Die Kabinen sind ca. 5 qm groß und verfügen über Bad mit Dusche, Ventilator, Kleiderschrank, Leseleuchte und Fenster. An Bord befindet sich ein Salon mit Wohnraum, großzügiger Essbereich im Freien, Oberdeck mit Kissen und Liegematten zum Sonnen, Netze an den Rümpfen, Kajak und Schnorchelausrüstung. Die 2-4-köpfige Crew spricht Englisch und Französisch.

1. Tag: Mahé - Sainte Anne Marine Park | A
Einschiffung um 15.00 Uhr, Schwimmen, Schnorcheln im Sainte Anne Marine Park

2. Tag: Sainte Anne Marine Park - Praslin | F,M,A
Morgens Fahrt Richtung Praslin, Optionaler Ausflug Vallée de Mai, Schnorcheln, Schwimmen, Tauchen am Etappenziel Anze Lazio

3. Tag: Praslin - La Digue | F,M,A
Tag zur freien Verfügung auf La Digue, Empfehlung: Inselerkundung per Fahrrad oder zu Fuß, Besuch des Traumstrand Anse Source d'Argent

4. Tag: Coco Island - Curieuse Island | F,M,A
Schnorcheln, Tauchen, Schwimmen vor Coco Island, Erkundung Curieuse Island, Heimat der Riesenschildkröten, Optionaler Besuch der Aufzuchtstation, Arzthaus und Museum der ehemaligen Quarantänestation für Lebrakranke

5. Tag: Curieuse Island - Sainte Pierre | F,M,A
Wassersportaktivitäten rund um Sainte Pierre, Weiterfahrt nach Praslin

6. Tag: Praslin - Mahé | F,M,A
Optionaler Besuch des Naturschutzgebiets für Seevogelkolonien auf Cousin Island, Weiterfahrt nach Beau Vallon, Schwimmen, Schnorcheln vor Mahé

7. Tag: Mahé - St. Anne | F,M,A
Wassersportaktivitäten in einer der schönsten Buchten von Mahé, Optionaler Besuch der Inselhauptstadt Victoria, Ankern in Sainte Anne oder Eden Island

8. Tag: Mahé Eden Island | F
Ausschiffung um 08.00 Uhr

Route kann je nach Wind- und Wetterverhältnissen jederzeit geändert werden.

Leistungspaket
- Rundreise, Mahlzeiten lt. Programm
- Unterkunft in Doppelkabine mit privater Dusche|WC
- Service der Crew (Skipper, Steward|Koch)
- Kaffee, Tee, stilles Wasser ganztags
- Aperitif, Erfrischungsgetränke, Fruchtsaft, 0.25l Tafelwein oder 0.5l Bier zum Abendessen
- 2 Sets Bettwäsche, Handtücher (keine Badetücher)
- Wassersportausrüstung: Schnorchelausstattung, Kajak
- Englisch sprechende Reiseleitung

Gruppenreise, englischsprachig
Min. 4 Pers. | Max. 24 Pers.
Beginn: Samstag

Hinweis
- Obligatorischer Aufpreis: Land- | Liegegebühren ca. € 280 pro Person (zahlbar vor Ort in bar)
- Optionaler Aufpreis: Getränkepaket ca. € 180 pro Person, Ausflüge, Transfer
- Kinder ab 12 Jahren sind an Bord willkommen.



Ab-Preise in € pro Person **SEZ5R3007**

Kategorie	Code	DZ	EZ
Kabine	DG01	1371	2056

Tagesaktuelle Bestpreise und Preise weitere Personen auf Anfrage. Obligatorische oder saisonale Zuschläge möglich.









HÖHEPUNKTE



- Traumstrände auf La Digue
- Riesenschildkröten auf Curieuse
- Weltnaturerbe Vallée de Mai

Silhouette Cruises – SY Sea Star & SY Sea Bird

SCHIFF

8 Tage | 7 Nächte • ab | bis Mahé

Die SY Sea Star ist eine 40m-Yacht mit drei Masten und fünf Bermuda Segeln, Holzinnenausbau und 9 geräumigen Doppelbettkabinen (ca. 9 qm) mit privatem Bad und Aufenthaltsräumen. Die SY Sea Bird ist eine 2-Mast Segelyacht von 42m Länge mit 4 Bermudasegeln, schlanker Form und moderner Innenausstattung mit 9 klimatisierten Doppelbettkabinen (ca. 9 qm), ausgestattet mit Bad mit Dusche und WC.

Reiseverlauf ab | bis Mahé (Nov.–Apr.)

1. Tag: Mahé – Round Island | M,A
Einschiffung um 10.30 Uhr, Segeln nach Round Island, kreolischer Grillabend an Bord

2. Tag: Praslin | F,M,A
Besuch des berühmten Weltnaturerbe Vallée de Mai, Schnorcheln, Tauchen

3. Tag: La Digue | F,M,A
Segeln nach La Digue, Inselerkundung mit dem Fahrrad

4. Tag: Grande | Petite Soeur & Coco Island | F,M,A
Schnorcheln, Tauchen um Grand Soeur, Petite Soeur und Coco Island

5. Tag: Booby Island – Aride Island | F,M,A
Wassersport rund um Booby Island, Erkundung des Vogel-Naturreservats auf Aride

6. Tag: Curieuse | F,M,A
Inselerkundung und Besuch der Aufzuchtstation für Riesenschildkröten, Wassersportaktivitäten

7. Tag: Curieuse – Mahé | F,M,A
Schnorcheln, Tauchen, Segeln nach Mahé

8. Tag: Mahé | F
Ausschiffung gegen 08.30 Uhr

Reiseverlauf ab | bis Mahé (Mai–Okt.)

1. Tag: Mahé | M,A
Einschiffung um 10.30 Uhr, Segeln zur Beau Vallon Bucht, kreolischer Grillabend an Bord

2. Tag: Mahé | F,M,A
Schnorchel, Tauchen im Meeresnaturschutzgebiet Bay Ternay

3. Tag: Cousin | F,M,A
Besuch des Naturschutzgebiets für Seevogelkolonien, Schnorcheln, Tauchen

4. Tag: Praslin | F,M,A
Besuch des berühmten Weltnaturerbe Vallée de Mai, Schnorcheln, Tauchen

5. Tag: Praslin – La Digue | F,M,A
Segeln nach La Digue, Inselerkundung mit dem Fahrrad

6. Tag: Curieuse | F,M,A
Inselerkundung und Besuch der Aufzuchtstation für Riesenschildkröten, Wassersportaktivitäten

7. Tag: Praslin – Mahé | F,M,A
Wassersportaktivitäten vor Praslin, Segeln zum Sainte Anne Marine Park

8. Tag: Mahé | F
Ausschiffung gegen 08.30 Uhr

Route kann je nach Wind- und Wetterverhältnissen jederzeit geändert werden.

Leistungspaket
- Rundreise, Mahlzeiten lt. Programm
- Unterkunft in Doppelkabine mit privater Dusche|WC
- Ausflüge
- Wassersportausrüstung an Bord: Schnorchelausrüstung, Kajak, SUP
- Englisch sprechende Reiseleitung

Gruppenreise, englischsprachig
Min. 2 Pers. | Max. 22 Pers.
Beginn: Samstag

Hinweis
- Obligatorischer Aufpreis: Land- | Liegegebühren € 210 pro Person (zahlbar vor Ort)
- Optionaler Aufpreis: Tauchpaket ab € 219 pro Person

Ab-Preise in € pro Person **SEZ5R3006**

Kategorie	Code	DZ	EZ
Kabine	DG01	2151	3226

Tagesaktuelle Bestpreise und Preise weitere Personen auf Anfrage. Obligatorische oder saisonale Zuschläge möglich.



Mahé

Auf der Hauptinsel der Seychellen Mahé (circa 25 x 8 Kilometer) leben etwa 90 Prozent aller Einwohner und auch die meisten Touristen bleiben auf der am dichtesten besiedelten Insel des Archipels. Nicht ohne Grund, denn Mahé hat eine Menge zu bieten: unter anderem eine der kleinsten Hauptstädte der Welt, Victoria, mit ihrem bunten Fisch- und Gemüsemarkt und netten Cafés und Boutiquen.

Mit ihren atemberaubenden 65 Stränden, üppigen Regenwäldern und kristallklarem Wasser ist Mahé ein wahres Paradies für Naturliebhaber und Sonnenanbeter. Erkunden Sie die farbenfrohe Unterwasserwelt beim Schnorcheln, oder tauchen Sie in die reiche Kultur der Insel ein, indem Sie lokale Märkte besuchen und traditionelle Gerichte probieren.

Entspannen Sie sich an den weißen Sandstränden oder unternehmen Sie eine Wanderung auf einen der majestätischen Gipfel im üppig grünen Hinterland , um einen atemberaubenden Blick über die Insel zu genießen.

Mahé bietet für jeden Besucher etwas Besonderes und unvergessliche Erlebnisse, die Sie noch lange in Erinnerung behalten werden.

Seegras
Während der Passat- und Monsunzeiten, kann Seegras angeschwemmt werden, wodurch das Baden beeinträchtigt werden kann. In der Regel gilt auf Mahé: Ost- und Südküste von ca. Mai - September und West- und Nordküste von ca. November - März

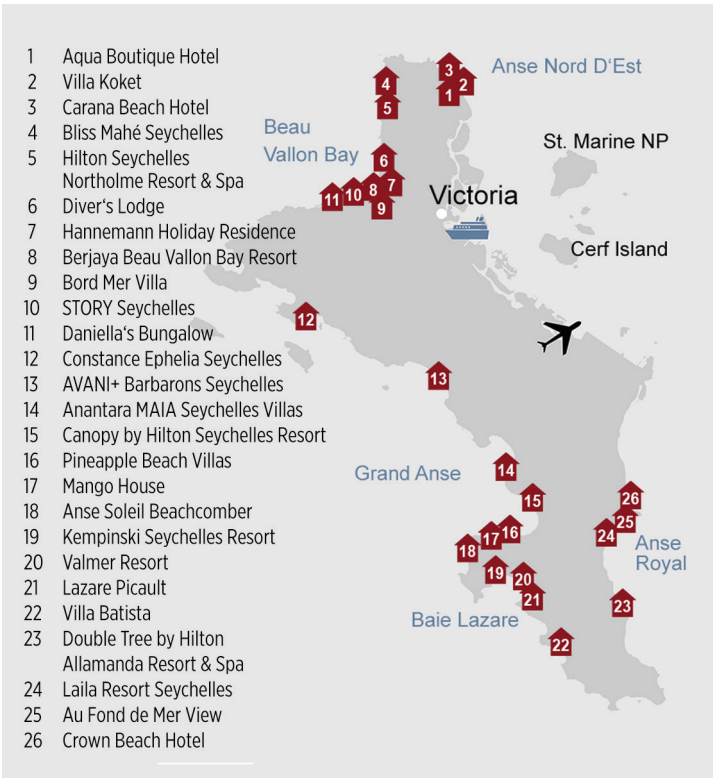

1 Aqua Boutique Hotel
2 Villa Koket
3 Carana Beach Hotel
4 Bliss Mahé Seychelles
5 Hilton Seychelles Northolme Resort & Spa
6 Diver's Lodge
7 Hannemann Holiday Residence
8 Berjaya Beau Vallon Bay Resort
9 Bord Mer Villa
10 STORY Seychelles
11 Daniella's Bungalow
12 Constance Ephelia Seychelles
13 AVANI+ Barbarons Seychelles
14 Anantara MAIA Seychelles Villas
15 Canopy by Hilton Seychelles Resort
16 Pineapple Beach Villas
17 Mango House
18 Anse Soleil Beachcomber
19 Kempinski Seychelles Resort
20 Valmer Resort
21 Lazare Picault
22 Villa Batista
23 Double Tree by Hilton Allamanda Resort & Spa
24 Laila Resort Seychelles
25 Au Fond de Mer View
26 Crown Beach Hotel



Mahé Inselrundfahrt

Ganztägig
Gruppentour, deutschsprachig
Teilnehmerzahl: Min. 8 Personen
Beginn: Dienstag|Donnerstag, ab|bis Hotel

Nach Abholung im Hotel geht es nach Victoria, eine der kleinsten Hauptstädte der Welt. Lassen Sie sich von dem kolonialen Charme verzaubern und entdecken Sie farbenfrohe Märkte und Geschäfte sowie das Wahrzeichen der Stadt, den Clock-Tower. Die Inselrundfahrt führt Sie auf der Sans Souci Straße weiter bis zu den Ruinen der Mission Lodge. Am Nachmittag geht es in Richtung Süden zur Plantage Jardin du Roi. Schlendern Sie durch den herrlichen Garten, bevor es wieder zurück ins Hotel geht.

Tourdauer: ca. 08.00-16.00 Uhr

Ab-Preise in € pro Person

	Code	2 Pers.	4 Pers.
Gruppe	SEZOE11GF	129	129



Praslin & La Digue

Ganztägig
Gruppentourtour, deutschsprachig
Teilnehmerzahl: Min. 20 Personen
Beginn: Donnerstag, ab|bis Hotel

Mit der Fähre geht es in ca. 1 Stunde von Mahé nach Praslin. Hier haben Sie die Möglichkeit, im ‚Vallée de Mai' die berühmte Seychellen-Kokosnuss Coco de Mer zu sehen. Ausserdem besuchen Sie den berühmten Strand Anse Lazio, bevor Sie mit dem Boot weiter nach La Digue fahren. Hier scheint die Zeit still zu stehen. Die Inselrundfahrt führt Sie unter anderem zum L`Union Estate und zum Anse Source d`Argent, einem der schönsten Strände der Welt, der vielen Werbefilmen als Kulisse gedient hat. Von La Digue geht es mit dem Boot zurück nach Mahé.
Tourdauer: ca. 05.30-17.00 Uhr

Ab-Preise in € pro Person

	Code	2 Pers.	4 Pers.
Gruppe	SEZOE12GF	328	328



Mahé mit Fahrer

Ganztägig
Privattour, englischsprachig
Teilnehmerzahl: 1-3 Personen
Beginn: Täglich, ab | bis Hotel

Am Morgen werden Sie von Ihrem Fahrerguide im Hotel abgeholt. Sie haben nun die Möglichkeit die Insel ganz nach Ihren Vorstellungen und Wünschen zu erkunden. Besuchen Sie beispielsweise Victoria, eine der kleinsten Hauptstädte der Welt und lassen Sie sich von dem kolonialen Charme verzaubern. Entdecken Sie Museen, farbenfrohe Märkte und Geschäfte sowie das Wahrzeichen der Stadt, den ‚Clock-Tower'. Ihr Fahrer zeigt Ihnen auch gerne die schönen Strände und entführt Sie zu den Geheimtipps der Insel, bevor er Sie am Nachmittag wieder zum Hotel bringt.

Tourdauer: ca. 09.00-17.00 Uhr

Ab-Preise in € pro Person

	Code	2 Pers.	3 Pers.
Privat	SEZOE13PF	215	143



Peaks of Paradise

Ganztägig
Gruppentour, englischsprachig
Teilnehmerzahl: Min. 12 Personen
Beginn: Dienstag, ab|bis Hotel

Bei einer geführten Wanderung (ca. 1,5 Std.) durch den Morne Seychellen Nationalpark entdecken sie die unberührte Schönheit der Nordküste Mahés. Tropische Wälder und Küstenabschnitte säumen Ihren Weg bis Sie an den Strand Anse Major kommen, der nur per Boot oder Wanderung erreichbar ist. Dort erwartet Sie ein Katamaran mit einem köstlichen Mittagessen. Genießen Sie die Sonne oder ein Bad in der Bucht, bevor es mit dem Katamaran zurück nach Victoria geht. Dieser Ausflug endet mit dem Transfer zu Ihrem Hotel.

Tourdauer: ca. 08.00-17.00Uhr (Apr.-Okt.)

Ab-Preise in € pro Person

	Code	2 Pers.	4 Pers.
Gruppe	SEZOE14GF	177	177

Tagesaktuelle Bestpreise und Preise weitere Personen auf Anfrage. Obligatorische oder saisonale Zuschläge möglich.





Constance Ephelia Seychelles

Das Resort liegt an zwei der schönsten Strände der Insel, dem South Beach und dem North Beach. Umgeben von einer spektakulären, hügeligen Landschaft, eingebettet inmitten von Mangrovenwäldern, fügt sich das Constance Ephelia Seychelles harmonisch in seine tropische Umgebung ein.

Zimmer & Ausstattung
339 Zimmer, Suiten und Villen verfügen über Bad mit Dusche, Klimaanlage, Ventilator, TV, Telefon, WiFi, Minibar, Kaffee-|Teekocher, Safe, Balkon|Terrasse

- Tropical Garten-Zimmer (D1) | 48 qm | max. 2 Erw. | Balkon, Gartenblick
- Junior-Suiten (U1) | 62 qm | max. 2 Erw. und 1 Kind 0-12 Jahre und 1 Kind 0-1 Jahr | Sitzbereich, Badewanne, Balkon|Terrasse, Gartenblick (South Beach)
- Senior-Suiten (U2) | 72 qm | max. 3 Erw. und 1 Kind 0-1 Jahr bzw. 2 Erw. und 2 Kinder 0-12 Jahre | Sitzbereich, Badewanne, Balkon|Terrasse, Gartenblick (North Beach)
- Familien-Villa 2 Schlafzimmer (Z1) | 330 qm | max. 4 Erw. bzw. 2 Erw. und 2 Kinder 0-12 Jahre und 1 Kind 0-1 Jahr | Essbereich, Pool, Terrasse (North Beach)
- Strand-Villa (Z2) | 240 qm | max. 2 Erw. und 1 Kind 0-12 Jahre und 1 Kind 0-1 Jahr | Terrasse, Strandlage (North Beach)

Weitere Zimmerkategorien (Familien-Villa 3 Schlafzimmer, Strand-Villa 2 Schlafzimmer, Hillside-Villa, Presidential-Villa) auf Anfrage

Essen & Trinken
6 Restaurants
6 Bars

Freizeit & Unterhaltung
7 Swimmingpools, Kinderpool, Fitnessbereich, Yoga, Tennis, Squash, Padel, Pedalos, Katamaran, Windsurfen, Kajak, Fischen, Tauchen, Zip Line, Boutiquen, Abendliche Unterhaltung, Spa mit Sauna, Whirlpools, Schildkrötengehege, Kinderclub (4-11 Jahre), Babysitterservice | teilweise gegen Gebühr

Lage
Mahé | Port Launay | Strandlage
Entfernungen: Flughafen Mahé ca. 40 Fahrminuten, Hafen ca. 30 Fahrminuten

Hinweis
Das Baden im Meer ist zeitweise durch Seegras (Dez.-März) und bei Ebbe|Flut beeinträchtigt sein. Einer, der zwei vorhandenen Strände, ist jedoch immer Seegras frei.





Ab-Preise in € pro Person | Nacht inkl. Halbpension **SEZ0H2502**

		Nebensaison	Hauptsaison
	Code	z.B. 09.05. - 30.06.	z.B. 01.07. - 31.10.
Tropical Garten	D1	DZ 356 | EZ 588	DZ 400 | EZ 676
Junior-Suite	U1	DZ 419 | EZ 712	DZ 469 | EZ 812

Tagesaktuelle Bestpreise, weitere Zimmerkategorien und Specials auf Anfrage | Transferinformationen ab Seite 142.







Mango House Seychelles

B BOUTIQUE

Dieses wunderschöne Boutique-Resort liegt direkt an der Bucht Anse aux Poules Bleues, eingebettet in die natürliche, üppig tropische Landschaft, ist es ein magischer Ort, an dem man herrlich die Seele baumeln lassen kann. Zwei versteckte Strandbuchten und drei Infinity-Pools laden zum Verweilen und Baden ein. Das Designkonzept besticht mit viel Liebe zum Detail. Alle Bereiche sind stilvoll gestaltet, bieten zeitgemäßen Komfort und eine hochwertige Ausstattung mit edlem Mobiliar und Designermöbeln. Natürliche Farben und Materialien, harmonische Formen und die lichtdurchflutete Architektur geben dem Resort einen Hauch von Leichtigkeit. Das Mango House ist der perfekte Ort für Romantiker und Hochzeitsreisende. Doch auch Gäste, die Ruhe suchen, Aktivurlauber und Familien mit Kindern kommen hier auf Ihre Kosten. Sowohl der Anpe Spa als auch die fünf herausragenden kulinarischen Outlets des Resorts verwöhnen nach allen Regeln der Kunst.

Zimmer & Ausstattung
41 Zimmer, Suiten und Villen verfügen über Sitzbereich, Bad mit Dusche|Badewanne, Klimaanlage, Ventilator, TV, Telefon, WiFi, Minibar, Kaffee-|Teekocher, Safe, Bademantel, Balkon|Terrasse

- King Premium Meerblick-Zimmer (D1) | 45 qm | max. 2 Erw. und 1 Kind 0-4 Jahre | Balkon, Meerblick
- 1-Schlafzimmer Suite (U1) | 94 qm | max. 3 Erw. bzw. 2 Erw. und 1 Kind 5-11 Jahre und 1 Kind 0-4 Jahre | Wohn-| Essbereich, Terrasse, Meerblick
- 1-Schlafzimmer Pool-Suite (D2) | 106 qm | max. 4 Erw. bzw. 2 Erw. und 2 Kinder 5-11 Jahre und 1 Kind 0-4 Jahre | Wohn-|Essbereich, Pool, Terrasse, Meerblick

Weitere Zimmerkategorien (Deluxe-Zimmer, Ocean-House mit Pool, Cliff House Panorama-Suite) auf Anfrage

Essen & Trinken
3 Restaurants, 1 Poolbar, 1 Bar

Freizeit & Unterhaltung
3 Swimmingpools, Fitnessbereich, Kajak, Schnorcheln, Fischen, Tauchen, Wake Boarding, Bananaboat, Kinderaktivitäten, Spa | teilweise gegen Gebühr

Lage
Mahé | Anse Poules Bleus | Strandlage
Entfernungen: Flughafen ca. 25 Fahrminuten, Hafen ca. 35 Fahrminuten

Hinweis
Das Baden im Meer ist zeitweise durch Seegras (Dez.-März) und bei Ebbe|Flut beeinträchtigt.
Für die An- und Abreise zum | vom Hotel muss ein Privattransfer gebucht werden.



Ab-Preise in € pro Person | Nacht inkl. Frühstück **SEZOH2505**

		Nebensaison	Hauptsaison
	Code	z.B. 08.05. - 15.07.	z.B. 01.11. - 30.11.
Premium Meerblick	D1	DZ 459 | EZ 918	DZ 597 | EZ 1194
1-Schlafzimmer Suite	U1	DZ 741 | EZ 1482	DZ 878 | EZ 1756

Tagesaktuelle Bestpreise, weitere Zimmerkategorien und Specials auf Anfrage | Transferinformationen ab Seite 142.





Anantara MAIA Seychellles Villas

LUXUS

Auf einer mit Palmen umsäumten privaten Halbinsel liegt das Anantara MAIA Seychelles Villas. Die 30 exklusiven und geschmackvoll eingerichteten Villen schmiegen sich liebevoll in die herrliche Umgebung ein. Die vollkommene Ruhe und Privatsphäre des Resorts machen es zu einem erholsamen Rückzugsort, um entspannte Urlaubstage zu genießen.

Zimmer & Ausstattung
30 Villen verfügen über Ess- und Ankleidebereich, Bad mit Regendusche, Badewanne, Butlerservice, Klimaanlage, Ventilator, TV, Telefon, WiFi, Minibar, Kaffee-|Teekocher, Safe, Terrasse mit Infinitypool

- Meerblick Pool-Villa (Z4) | 250 qm | max. 2 Erw. und 2 Kinder 0-17 Jahre bzw. 3 Erw. (auf Anfrage) | Meerblick
- Premium Meerblick Pool-Villa (Z5) | 250 qm | max. 2 Erw. und 2 Kinder 0-17 Jahre bzw. 3 Erw. (auf Anfrage) | Meerblick
- Premium Strand Pool-Villa (Z6) | 250 qm max. 2 Erw. und 2 Kinder 0-17 Jahre bzw. 3 Erw. (auf Anfrage) | Strandzugang

Essen & Trinken
1 Restaurant
1 Bar
1 Weinkeller

Freizeit & Unterhaltung
Swimmingpool, Fitnessbereich mit Meditation, Yoga, Qi Gong, Kajak, Kanu, Schnorcheln, Tauchen, SUP, Angel-, Schnorchel- und Helikopter-Ausflüge, Boutique, Spa, Kinderaktivitäten, Babysitterservice | teilweise gegen Gebühr

Lage
Mahé | Anse Louis | Strandlage
Entfernungen: Flughafen ca. 25 Fahrminuten, Hafen ca. 30 Fahrminuten

Hinweis
Das Baden im Meer ist zeitweise durch Seegras (Juni-Aug.) und bei Ebbe|Flut beeinträchtigt.
Für die An- und Abreise zum | vom Hotel muss ein Privattransfer gebucht werden.

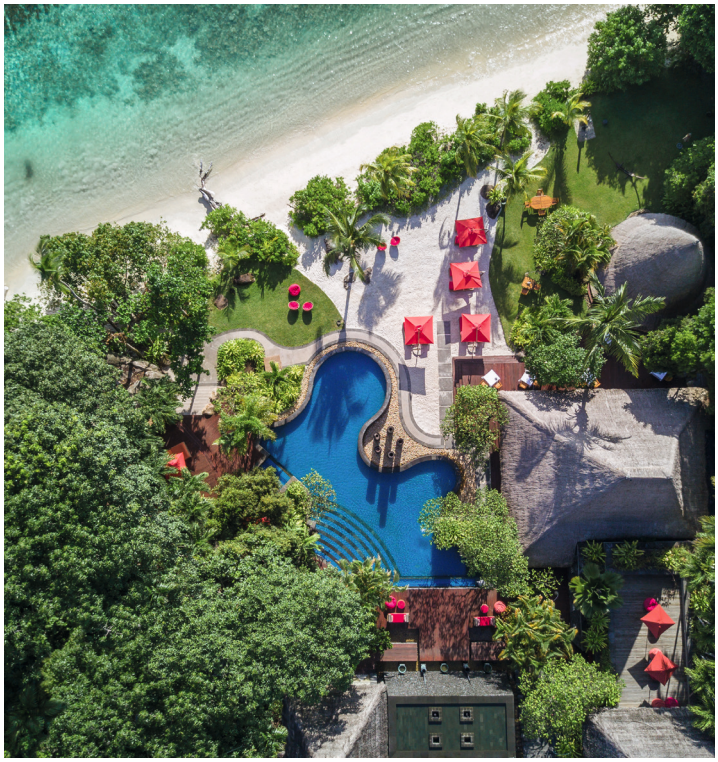



Ab-Preise in € pro Person | Nacht inkl. Frühstück **SEZ0H2504**

		Nebensaison	Hauptsaison
	Code	z.B. 01.11. - 23.12.	z.B. 01.10. - 31.10.
Meerblick Pool-Villa	Z4	DZ 1331 | EZ 2662	DZ 1563 | EZ 3126
Premier Meerblick Pool-Villa	Z5	DZ 1694 | EZ 3388	DZ 1925 | EZ 3850

Tagesaktuelle Bestpreise, weitere Zimmerkategorien und Specials auf Anfrage | Transferinformationen ab Seite 142.







STORY Seychelles

Eingebettet in eine tropische, gepflegte Gartenanlage mit schattenspendenden Takamaka Bäumen befindet sich das Luxus-Resort unmittelbar an der 3 km langen, feinsandigen Beau Vallon Bay.

Zimmer & Ausstattung
100 Suiten und Villen verfügen über Sitzbereich, Bad mit Regendusche, Badewanne, Klimaanlage, Ventilator, TV, Telefon, WiFi, Minibar, Kaffee-|Teekocher, Safe, Balkon|Terrasse

- Junior-Suite (U1) | 55 qm | max. 3 Erw. bzw. 2 Erw. und 1 Kind 0-5 Jahre und 1 Kind 0-11 Jahre | Balkon, Gartenblick
- Garten Junior-Suite Terrasse (U2) | 55 qm | max. 3 Erw. bzw. 2 Erw. und 1 Kind 0-5 Jahre und 1 Kind 0-11 Jahre | Terrasse, Gartenblick
- Strand Pool-Villa (Z1) | 150 qm | max. 2 Erw. und 1 Kind 0-11 Jahre | Außendusche, Pool, Terrasse, Meerblick

Weitere Zimmerkategorien (Familien-Suite, Grand Strand Pool-Villa, Familien Grand Strand Pool-Villa) auf Anfrage

Essen & Trinken
6 Restaurants
2 Bars

Freizeit & Unterhaltung
Swimmingpool, Fitnessbereich mit Yoga, Paddle-Tennis, Volleyball, Kajak, Schnorcheln, SUP, Kajak, Schach, Wassergymnastik, Tauchen, Schnorcheln, Jet Ski , Spa mit Sauna, Kinderclub (3-12 Jahre) | teilweise gegen Gebühr

Lage
Mahé | Beau Vallon | Strandlage
Entfernungen: Flughafen ca. 30 Fahrminuten, Hafen ca. 15 Fahrminuten, Restaurants | Einkaufsmöglichkeiten in Gehdistanz

Hinweis
Das Baden im Meer ist zeitweise durch Seegras (Dez.-März) und bei Ebbe|Flut beeinträchtigt.



Ab-Preise in € pro Person | Nacht inkl. Frühstück **SEZ0H2500**

		Nebensaison	Hauptsaison
	Code	z.B. 03.12. - 22.12	z.B. 14.02. - 08.03.
Junior Suite-Balkon	U1	DZ 306 | EZ 612	DZ 350 | EZ 700
Strand Pool-Villa	Z1	DZ 681 | EZ 1362	DZ 756 | EZ 1512

Tagesaktuelle Bestpreise, weitere Zimmerkategorien und Specials auf Anfrage | Transferinformationen ab Seite 142.





Hilton Seychelles Northolme Resort & Spa

A
ADULT ONLY

Das Hilton Seychelles Northolme Resort & Spa gehört zu den Hotels ‚der ersten Stunde' auf den Seychellen und ist umgeben von weißen Sandstränden, tropischen Gärten und kristallklarem Wasser. Das luxuriöse und stilvolle Resort wurde in Hanglage erbaut und bietet seinen Gästen dadurch einen atemberaubenden Blick auf den Indischen Ozean und die vorgelagerten Inseln North Island und Silhouette Island. Das Hotel bietet viel Privatsphäre in herrlicher Lage und ist ein idealer Ort für Hochzeitsreisende und Gäste, die die Annehmlichkeiten eines kleinen, aber dennoch luxuriösen Hotels schätzen.

Zimmer & Ausstattung
56 Villen verfügen über Sitzbereich, Bad mit Dusche, Badewanne, Jacuzzi, Klimaanlage, Ventilator, TV, DVD|CD-Player, Telefon, WiFi, Minibar, Kaffee-|Teekocher, Safe, Balkon

- King Sunset-Villa (Z1) | 90 qm | max. 3 Erw. | Gartenblick
- King Oceanview-Villa (Z3) | 90 qm | max. 3 Erw. | Meerblick
- King Premium Oceanfront-Villa (Z2) | 90 qm | max. 3 Erw. | Panoramablick

Weitere Zimmerkategorien (Grand Oceanview Pool-Villa, Signature Grand Ocean Pool-Villa, 2 Schlafzimmer Oceanfront Pool-Villa)

Essen & Trinken
3 Restaurants
1 Bar

Freizeit & Unterhaltung
Infinitypool, Fitnessbereich, Tischtennis, Billard, Schnorcheln, Ausflüge, Kajak, Tauchen, Abendliche Unterhaltung, Bibliothek, Spa | teilweise gegen Gebühr

Lage
Mahé | Glacis | Strandlage
Entfernungen: Flughafen ca. 25 Fahrminuten, Hafen ca. 15 Fahrminuten, Bushaltestelle in Gehdistanz

Hinweise
Das Baden im Meer ist zeitweise durch Seegras (Dez.-März) und bei Ebbe|Flut beeinträchtigt.
Kinder ab 13 Jahren sind im Hotel willkommen.
Wegen der vorgelagerten Korallen empfehlen wir Badeschuhe.
Das Hotel ist nicht für Gäste mit eingeschränkter Mobilität geeignet (Hanglage).





Ab-Preise in € pro Person | Nacht inkl. Frühstück **SEZOH2501**

		Nebensaison	Hauptsaison
	Code	z.B. 03.12. - 23.12.	z.B. 01.07. - 31.08.
Sunset-Villa	Z1	DZ 331 | EZ 662	DZ 375 | EZ 750
Oceanfront-Villa	Z2	DZ 406 | EZ 812	DZ 441 | EZ 882

Tagesaktuelle Bestpreise, weitere Zimmerkategorien und Specials auf Anfrage | Transferinformationen ab Seite 142.







Kempinski Seychelles Resort

Die weitläufige Hotelanlage liegt direkt am bekannten und langen Sandstrand der Baie Lazare an der Südwestküste von Mahé, die noch als Geheimtipp gilt. Das Hotel bietet für Jung wie Alt ein stilvolles und einladendes Ambiente und verspricht einen entspannten Urlaub.

Zimmer & Ausstattung
148 Zimmer und Suiten verfügen über Sitzbereich, Bad mit Dusche, Klimaanlage, TV, Telefon, WiFi, Minibar, Kaffee-|Teekocher, Safe, Balkon|Terrasse

- Hillview-Zimmer (D1) | 40 qm | max. 2 Erw. und 1 Kind 0-12 Jahre und 1 Kind 0-1 Jahr | Balkon|Terrasse, Bergblick
- Deluxe Oceanview-Zimmer (D2) | 40 qm | max. 2 Erw. und 1 Kind 0-12 Jahre und 1 Kind 0-1 Jahr | Balkon, Meerblick
- Deluxe Oceanview Garten-Zimmer (D3) | 40 qm | max. 2 Erw. und 1 Kind 0-12 Jahre und 1 Kind 0-1 Jahr | Terrasse, Meerblick

Weitere Zimmerkategorien (Deluxe Lagoonview-Zimmer, Familien-Zimmer, Deluxe Lagoonview-Suite, Deluxe Oceanview-Suite, Plantation-Suite, Picault-Suite) auf Anfrage

Essen & Trinken
4 Restaurants
2 Bars

Freizeit & Unterhaltung
Swimmingpool, Kinderpool, Fitnessbereich, Tennis, Kajak, Billard, Bibliothek, Beach-Volleyball, Yoga, Schnorcheln, Tauchen, SUP, Segeln, Hochseefischen, Ausflüge, Spa, Kinderclub (3-12 Jahre), Babysitterservice | teilweise gegen Gebühr

Lage
Mahé | Baie Lazare | Strandlage
Entfernungen: Flughafen ca. 30 Fahrminuten, Hafen ca. 40 Fahrminuten, Bushaltestelle in Gehdistanz

Hinweis
Das Baden im Meer ist zeitweise durch Seegras (April-Nov.) und bei Ebbe|Flut beeinträchtigt.



Ab-Preise in € pro Person | Nacht inkl. Frühstück **SEZ0H2400**

		Nebensaison	Hauptsaison
	Code	z.B. 01.11. - 20.12.	z.B. 01.02. - 10.05.
Hillview-Zimmer	D1	DZ 291 | EZ 582	DZ 334 | EZ 668
Deluxe Oceanview-Garten	D3	DZ 375 | EZ 750	DZ 419 | EZ 838

Tagesaktuelle Bestpreise, weitere Zimmerkategorien und Specials auf Anfrage | Transferinformationen ab Seite 142.













Canopy by Hilton Seychelles

FAMILIE

Das Canopy by Hilton Seychelles ist ein Ort, an dem sich authentische seychellische Kultur mit modernem Luxus verbindet. Eingebettet in eine atemberaubende Umgebung finden Familien und Abenteurer hier ihr perfektes Refugium. Die Liebe zum Detail ist überall spürbar. Die Zimmer sind mit lokalen Stilelementen dekoriert und das Spa lädt zum Entspannen ein.

Zimmer & Ausstattung
165 Zimmer, Suiten und Apartments verfügen über Bad mit Dusche, Klimaanlage, TV, Telefon, WiFi, Minibar, Kaffee-|Teekocher, Safe, Balkon

- Deluxe-Gartenblick (D1) | 46 qm | max. 2 Erw. und 1 Kind 0-11 Jahre| Gartenblick
- Deluxe-Poolblick (D2) | 46 qm | max. 2 Erw. und 1 Kind 0-11 Jahre | Poolblick
- Junior-Suite (U1) | 87 qm | max. 3 Erw. bzw. 2 Erw. und 1 Kind 0-11 Jahre | Sitzbereich, Badewanne, Garten-|Poolblick
- Familien-Zimmer (D3) | 70 qm | max. 4 Erw. bzw. 2 Erw. und 2 Kinder 0-11 Jahre | 2 Zimmer mit Verbindungstür, Gartenblick

Weitere Zimmerkategorien (Zimmer mit Garten- oder Poolblick, Suite 1 Schlafzimmer, Suite 2 Schlafzimmer, Apartment) auf Anfrage

Essen & Trinken
1 Restaurant
1 Bar
Food-|Drinktrucks

Freizeit & Unterhaltung
3 Swimmingpools, Fitnessbereich, Schnorcheln, Tauchen, Kajak, Kinderclub (4-11 Jahre), Spa | teilweise gegen Gebühr

Lage
Mahé | Anse La Mouche | Strandlage
Entfernungen: Flughafen ca. 35 Fahrminuten, Hafen ca. 45 Fahrminuten

Hinweis
Das Baden im Meer ist zeitweise durch Seegras (Jun.-Aug.) und bei Ebbe|Flut eingeschränkt.

Ab-Preise in € pro Person | Nacht inkl. Frühstück SEZ0H2411

	Code	Nebensaison z.B. 01.11. - 23.12.	Hauptsaison z.B. 06.04. - 07.05.
Deluxe Gartenblick	D1	DZ 253 | EZ 506	DZ 278 | EZ 556
Junior-Suite	U1	DZ 338 | EZ 676	DZ 363 | EZ 726

Carana Beach Hotel

B BOUTIQUE

Das Boutique Hotel bietet ein schickes Ambiente mit einer Mischung aus traditioneller Inselarchitektur und modernen Einflüssen. Ein Genuss ist der Blick auf den Ozean und die für die Seychellen so typischen Granitfelsen.

Zimmer & Ausstattung
40 Chalets verfügen über Bad mit Dusche, Klimaanlage, Ventilator, TV, Telefon, WiFi, Minibar, Kaffee-|Teekocher, Safe, Terrasse mit Meerblick

- Meerblick-Chalet (B3) | 45 qm | max. 2 Erw. und 1 Kind 0-17 Jahre
- Meerblick Pool-Chalet (B4) | 60 qm | max. 2 Erw. und 1 Kind 0-17 Jahre | Plunge Pool

Essen & Trinken
1 Restaurant
1 Bar
1 Lounge

Freizeit & Unterhaltung
Swimmingpool, Schnorcheln, Hochseefischen, Spa | teilweise gegen Gebühr

Lage
Mahé | Machabee | Strandlage
Entfernungen: Flughafen ca. 25 Fahrminuten, Hafen ca. 20 Fahrminuten

Hinweis
Das Baden im Meer ist zeitweise durch Seegras (Juni-Sept.) und bei Ebbe|Flut beeinträchtigt.

Ab-Preise in € pro Person | Nacht inkl. Halbpension SEZ0H2403

	Code	Nebensaison z.B. 28.11. - 21.12.	Hauptsaison z.B. 03.04. - 31.10.
Meerblick-Chalet	B3	DZ 371 | EZ 626	DZ 416 | EZ 714
Meerblick Pool-Chalet	B4	DZ 523 | EZ 926	DZ 587 | EZ 1056

Tagesaktuelle Bestpreise, weitere Zimmerkategorien und Specials auf Anfrage | Transferinformationen ab Seite 142.







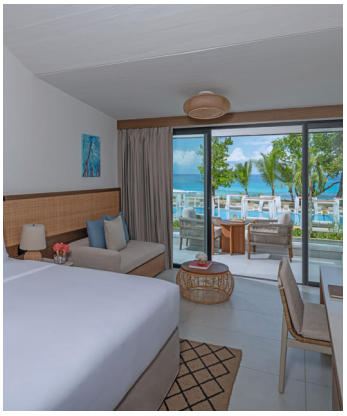





AVANI+ Barbarons Seychelles

Das Avani+ Barbarons Seychelles liegt eingebettet in einem tropischen Garten im Westen von Mahé. Der von Palmen gesäumte Strand lädt zum Sonnenbaden und Entspannen ein.

Zimmer & Ausstattung
124 Zimmer und 12 Suiten verfügen über Bad mit Dusche, Klimaanlage, TV, Telefon, WiFi, Minibar, Kaffee-|Teekocher, Safe, Balkon|Terrasse

- Superior Garten Balkon-Zimmer (D2) | 32 qm | max. 3 Erw. und 1 Kind 0-11 Jahre bzw. 2 Erw. und 2 Kinder 0-11 Jahre | 1. Gartenreihe, Balkon, Gartenblick
- Superior Garten Terrassen-Zimmer (D3) | 32 qm | max. 3 Erw. und 1 Kind 0-11 Jahre bzw. 2 Erw. und 2 Kinder 0-11 Jahre | 1. Gartenreihe, Terrasse, Gartenblick
- Superior Oceanview Balkon-Zimmer (D5) | 32 qm | max. 3 Erw. und 1 Kind 0-11 Jahre bzw. 2 Erw. und 2 Kinder 0-11 Jahre | Balkon, Meerblick

Weitere Zimmerkategorien (Gartenblick-Zimmer, Premium-Zimmer, Oceanview-Suite, Beach Access Pool, Suite, Premium-Suiten) auf Anfrage

Essen & Trinken
2 Restaurants
1 Sushi Bar
1 Strand Bar
1 Rooftop Bar
3 Bars

Freizeit & Unterhaltung
Swimmingpool, Fitnessbereich, Tennis, Yoga, Meditation, Schnorcheln, Boutique, Spa, Kinderclub (4-12 Jahre) | teilweise gegen Gebühr

Lage
Mahé | Barbarons | Strandlage
Entfernungen: Flughafen ca. 35 Fahrminuten, Hafen ca. 25 Fahrminuten

Hinweis
Das Baden im Meer ist zeitweise durch Seegras (Mai-Sept.) und bei Ebbe|Flut beeinträchtigt.

Ab-Preise in € pro Person | Nacht inkl. Frühstück SEZOH2402

	Code	Nebensaison z.B. 10.05. - 14.07.	Hauptsaison z.B. 01.10. - 31.10.
Garten Balkon	D2	DZ 266 | EZ 532	DZ 328 | EZ 656
Qceanview Balkon	D5	DZ 294 | EZ 588	DZ 356 | EZ 712

Laïla, A Marriott Tribute Portfolio Resort

B BOUTIQUE

Im Herzen von Anse Royale liegt das Laïla Resort, ein Boutique-Hotel mit besonderem künstlerischem Charme. Das Resort strahlt durch warme und natürliche Farbtöne, und verbindet in seinem Kernkonzept wahren Luxus mit einer authentischen örtlichen Lebensweise.

Zimmer & Ausstattung
84 Zimmer und Suiten verfügen über Sitzbereich, Bad mit Dusche, Klimaanlage, Ventilator, TV, Telefon, WiFi, Minibar, Kaffee-|Teekocher, Safe, Balkon|Terrasse

- Deluxe-Zimmer (D3) | 41 qm | max. 3 Erw. bzw. 2 Erw. und 1 Kind 4-11 Jahre und 1 Kind 0-3 Jahre | Garten-|Poolblick
- Deluxe Berg-|Dorfblick-Zimmer (D4) | 41 qm | max. 3 Erw. bzw. 2 Erw. und 1 Kind 4-11 Jahre und 1 Kind 0-3 Jahre | Berg-|Dorfblick
- Senior Terrassen Jacuzzi-Suite (U2) | 80 qm | max. 3 Erw. bzw. 2 Erw. und 1 Kind 4-11 Jahre und 1 Kind 0-3 Jahre | Außendusche, Jacuzzi, Bergblick

Weitere Zimmerkategorie (Deluxe-Zimmer mit eingeschränktem Meerblick, Junior-Suite) auf Anfrage

Essen & Trinken
2 Restaurants
3 Bars

Freizeit & Unterhaltung
Swimmingpool, Fitnessbereich, Kajak, SUP, Schnorcheln, Boutique, Spa mit Frisör, Spielbereich für Kinder | teilweise gegen Gebühr

Lage
Mahé | Anse Royale | Strandlage (durch Uferstraße getrennt)
Entfernungen: Flughafen ca. 20 Fahrminuten, Hafen ca. 25 Fahrminuten, Restaurants | Einkaufsmöglichkeiten in Gehdistanz

Hinweis
Das Baden im Meer ist zeitweise durch Seegras (Juni-Sept.) und bei Ebbe|Flut beeinträchtigt.

Ab-Preise in € pro Person | Nacht inkl. Halbpension SEZOH2410

	Code	Nebensaison z.B. 01.12. - 22.12.	Hauptsaison z.B. 05.04. - 31.08.
Deluxe-Zimmer	D3	DZ 300 | EZ 508	DZ 321 | EZ 550
Senior Terrassen-Suite	U2	DZ 457 | EZ 822	DZ 494 | EZ 896

Tagesaktuelle Bestpreise, weitere Zimmerkategorien und Specials auf Anfrage | Transferinformationen ab Seite 142.













Aqua Boutique Hotel ★★★★

B BOUTIQUE

Das Aqua Boutique Hotel bietet moderne und elegante Luxus-Suiten für Selbstversorger mit atemberaubendem Blick auf den Indischen Ozean, in Hanglage.

Zimmer & Ausstattung
9 Suiten verfügen über Sitz-| Essbereich, Küche, Waschmaschine, Bad mit Dusche, Klimaanlage, TV, Telefon, WiFi, Kaffee-|Teekocher, Safe, Terrasse|Balkon

> Suite 1 Schlafzimmer (U1) | 60 qm | max. 2 Erw. und 1 Kind 0-11 Jahre | Meerblick

Essen & Trinken
Selbstversorgerunterkunft, Frühstück auf Anfrage vor Ort

Freizeit & Unterhaltung
Infinitypool, Fitnessbereich, Bibliothek, Spa | teilweise gegen Gebühr

Lage
Mahé | North East Point | Strandnähe
Entfernungen: Flughafen ca. 20 Fahrminuten, Hafen ca. 15 Fahrminuten, Restaurants | Einkaufsmöglichkeiten | Bushaltestelle | Strand ca. 20 Gehminuten

Hinweis
Das Baden im Meer ist zeitweise durch Seegras (Dez.-März) und bei Ebbe|Flut beeinträchtigt.

Ab-Preise in € pro Person | Nacht ohne Verpflegung SEZOH1111

	Code	Saison 01.11. - 31.10.
1-Schlafzimmer Suite	U1	DZ 131 | EZ 262

Double Tree by Hilton Allamanda Resort & Spa ★★★★

Das charmante Hotel liegt im Süden von Mahé in einer der schönsten Gegenden der Insel - Anse Forbans. Die große Sonnenterrasse mit Infinity-Pool, der exklusive Spa sowie die direkte Strandlage versprechen einen erholsamen Aufenthalt für unternehmungslustige und unabhängige Gäste.

Zimmer & Ausstattung
30 Zimmer verfügen über Sitzbereich, Bad mit Regendusche, Klimaanlage, Ventilator, TV, DVD-Player, Telefon, WiFi, Minibar, Kaffee-|Teekocher, Safe, Balkon

> Deluxe Meerblick-Zimmer (D2) | 66 qm | max. 3 Erw. bzw. 2 Erw. und 1 Kind 0-12 Jahre | Meerblick

Weitere Zimmerkategorien (Grand Deluxe Meerblick-Zimmer, Premium Meerblick-Zimmer mit Jacuzzi) auf Anfrage

Essen & Trinken
1 Restaurant
1 Bar

Freizeit & Unterhaltung
Infinitypool, Fitnessbereich, Schnorcheln, Badminton, Kajak, Beachvolleyball, Fahrradverleih, Tauch- und Segelausflüge, Spa | teilweise gegen Gebühr

Lage
Mahé | Anse Forbans | Strandlage
Entfernungen: Flughafen ca. 25 Fahrminuten, Hafen ca. 35 Fahrminuten

Hinweis
Das Baden im Meer ist zeitweise durch Seegras (Aug.) und bei Ebbe|Flut beeinträchtigt.

Ab-Preise in € pro Person | Nacht inkl. Halbpension SEZOH2404

	Code	Nebensaison z.B. 11.01. - 11.02.	Hauptsaison z.B. 01.07. - 31.08.
Deluxe Meerblick	D2	DZ 253 | EZ 506	DZ 275 | EZ 550

Tagesaktuelle Bestpreise, weitere Zimmerkategorien und Specials auf Anfrage | Transferinformationen ab Seite 142.









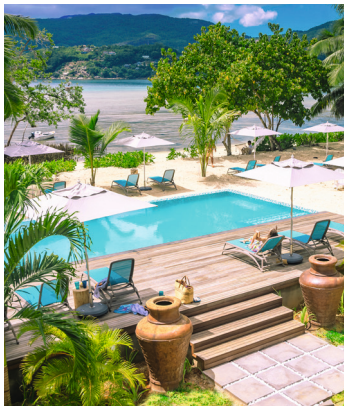



Bliss Mahé Seychelles

Das Bliss Boutique Hotel & Spa liegt direkt am Strand von Glacis an der Nordwestküste von Mahé. Die geräumigen, elegant eingerichteten Zimmer mit Blick auf den tropischen Garten oder den Indischen Ozean laden zum Verweilen ein.

Zimmer & Ausstattung
31 Zimmer und Suiten verfügen über Sitzbereich, Bad mit Dusche, Klimaanlage, Minibar, Kaffee-|Teekocher, Safe, Balkon|Terrasse

- Standard Gartenblick-Zimmer (D1) | 35 qm | max. 3 Erw. bzw. 2 Erw. und 1 Kind 0-12 Jahre | Gartenblick
- Standard Seaside-Zimmer (D2) | 35 qm | max. 2 Erw. und 1 Kind 0-3 Jahre | Badewanne, Meerblick
- Familien Gartenblick-Zimmer (D3) | 75 qm | max. 4 Erw. und 1 Kind 0-3 Jahre | 2 Schlafzimmer, Terrasse, Balkon, Garten-|Poolblick

Weitere Zimmerkategorien (Deluxe-Garten, Superior Charme-Garten, Seaview Junior-Suite, Seaview-Suite, Seaview-Apartment) auf Anfrage

Essen & Trinken
2 Restaurants
1 Bar

Freizeit & Unterhaltung
Swimmingpool, Naturpool, Yoga, Schnorcheln, Tauchen, SUP, Kajak, Angeln, Wandern, Boutique, Spa | teilweise gegen Gebühr

Lage
Mahé | Glacis | Strandlage (Gartenzimmer durch Uferstraße getrennt)
Entfernungen: Flughafen ca. 25 Fahrminuten, Hafen ca. 15 Fahrminuten

Hinweis
Das Baden im Meer ist zeitweise durch Seegras (Dez.-März) und bei Ebbe|Flut beeinträchtigt.

Ab-Preise in € pro Person | Nacht inkl. Frühstück SEZOH2305

		Saison
	Code	01.11. - 31.10.
Standard Garten	D1	DZ 116 | EZ 232
Standard Seaside	D2	DZ 160 | EZ 320

Pineapple Beach Villas

In einer kleinen Bucht direkt an einem weißen Sandstrand befinden sich die Pineapple Beach Villas. In abgelegener und ruhiger Lage lädt diese Unterkunft Selbstversorger zum Entspannen ein.

Zimmer & Ausstattung
10 Villen verfügen über Sitz-|Essbereich, Küche, Bad mit Dusche, Klimaanlage, Ventilator, TV, Telefon, WiFi, Nespresso-Maschine, Safe, Balkon|Terrasse

- Villa 1 Schlafzimmer (A1) | 104 qm | max. 3 Erw. bzw. 2 Erw. und 1 Kind ab 10 Jahren | Terrasse

Weitere Zimmerkategorien (Villa 2 Schlafzimmer Erdgeschoß bzw. 1. Etage) auf Anfrage

Freizeit & Unterhaltung
Swimmingpool, SUP, Kajak, Schnorcheln, Tischtennis, Boutique | teilweise gegen Gebühr

Essen & Trinken
1 Restaurant
Grillplatz

Lage
Mahé | Anse Poules Bleus | Strandlage
Entfernungen: Flughafen ca. 25 Fahrminuten, Hafen ca. 35 Fahrminuten, Einkaufsmöglichkeiten in Gehdistanz

Hinweis
Das Baden im Meer ist zeitweise durch Seegras (Dez.-März) und bei Ebbe|Flut beeinträchtigt.
Kinder ab 10 Jahre sind im Hotel willkommen.

Ab-Preise in € pro Person | Nacht ohne Verpflegung SEZOH1110

		Nebensaison	Hauptsaison
	Code	z.B. 01.11. - 23.12.	z.B. 25.12. - 04.01.
Villa 1 Schlafzimmer	A1	DZ 155 | EZ 310	DZ 171 | EZ 342

Tagesaktuelle Bestpreise, weitere Zimmerkategorien und Specials auf Anfrage | Transferinformationen ab Seite 142.


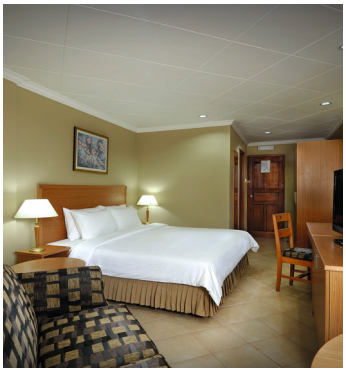



Berjaya Beau Vallon Bay Resort

Das Hotel ist ideal für aktive Gäste und bietet ein gutes Preis-|Leistungsverhältnis.

Zimmer & Ausstattung
205 Zimmer und Chalets verfügen über Sitzbereich, Bad mit Dusche, Klimaanlage, TV, Telefon, Minibar, Kaffee-|Teekocher, Safe

- Standard-Zimmer (D1) | 25 qm | max. 3 Erw. bzw. 2 Erw. und 1 Kind 0-12 Jahre
- Superior-Zimmer (D2) | 36 qm | max. 3 Erw. bzw. 2 Erw. und 1 Kind 0-12 J. | Badewanne
- Deluxe-Chalet (B1) | 40 qm | max. 3 Erw. bzw. 2 Erw. und 1 Kind 0-12 J. | Balkon

Essen & Trinken 5 Restaurants, 3 Bars

Freizeit & Unterhaltung
Swimmingpool, Fitnessbereich, Tauchen, Tennis, Casino, Boutique, Babysitterservice | teilweise gegen Gebühr

Lage
Mahé | Beau Vallon | Strandlage
Entfernungen: Flughafen ca. 30 Fahrminuten, Hafen ca. 10 Fahrminuten, Restaurants | Einkaufsmöglichkeiten in Gehdistanz

Hinweis
Das Baden im Meer ist zeitweise durch Seegras (Dez.-März) und bei Ebbe|Flut beeinträchtigt.

Ab-Preise in € pP | N **SEZ0H2303**

	Code	Verpfl.	DZ	EZ
Standard	D1	ÜF	110	192
Deluxe	B1	ÜF	155	282

Valmer Resort

Das persönlich geführte Resort liegt in Hanglage am schönen Strand der Baie Lazare.

Zimmer & Ausstattung
23 Suiten und Villen verfügen über Bad mit Dusche, Klimaanlage, Ventilator, TV, Telefon, WiFi, Kaffee-|Teekocher, Safe, Balkon

- Oceanview-Suite (U1) | 50 qm | max. 2 Erw. | Minibar, Meerblick
- Deluxe-Villa (Z1) | 65 qm | max. 2 Erw. und 1 Kind 0-16 Jahre | Küche, Garten- oder Meerblick

Weitere Zimmerkategorie (Junior Suite-Villa, Familien-Villa, Pool-Villa) auf Anfrage

Essen & Trinken
1 Restaurant, 1 Bar

Freizeit & Unterhaltung
Swimmingpool, Fitnessbereich, Bibliothek, Boutique, Spa

Lage
Mahé | Baie Lazare | Strandlage (durch Uferstraße getrennt)
Entfernungen: Flughafen ca. 30 Fahrminuten

Hinweis
Das Baden im Meer ist zeitweise durch Seegras (Apr.-Nov.) und bei Ebbe|Flut beeinträchtigt.

Ab-Preise in € pP | N **SEZ0H2300**

	Code	Verpfl.	DZ	EZ
Oceanview-Suite	U1	ÜF	200	400
Deluxe-Villa	Z1	ÜF	213	426






Crown Beach

Das idyllische und familiäre Hotel liegt direkt am Strand von Pointe Au Sel, im Osten von Mahé.

Zimmer & Ausstattung
14 Zimmer verfügen über Bad mit Dusche oder Badewanne, Klimaanlage, Ventilator, TV, Telefon, WiFi, Minibar, Kaffee-|Teekocher, Safe, Balkon

- Deluxe-Bergblick (U1) | 20 qm | max. 2 Erw. und 1 Kind 0-1 Jahr
- Deluxe-Meerblick (U2) | 20 qm | max. 2 Erw. und 1 Kind 0-1 Jahr

Weitere Zimmerkategorie (Familien-Zimmer) auf Anfrage

Essen & Trinken
1 Restaurant, 1 Bar

Freizeit & Unterhaltung
Swimmingpool

Lage
Mahé | Pointe aux Sel | Strandnähe
Entfernungen: Flughafen ca. 15 Fahrminuten, Hafen ca. 25 Fahrminuten, Einkaufsmöglichkeiten | Bushaltestelle | Strand in Gehdistanz

Hinweis
Das Baden im Meer ist zeitweise durch Seegras (Juni-Sept.) und bei Ebbe|Flut beeinträchtigt.

Ab-Preise in € pP | N **SEZ0H2301**

	Code	Verpfl.	DZ	EZ
Bergblick	U1	ÜF	146	292
Meerblick	U2	ÜF	161	322

Anse Soleil Beachcomber

Die kleine, romantische Anlage liegt direkt am schönen Sandstrand von Anse Soleil.

Zimmer & Ausstattung
20 Zimmer und Villen verfügen über Bad mit Dusche, Klimaanlage, Ventilator, TV, WiFi, Minibar, Kaffee-|Teekocher, Safe, Terrasse

- Standard-Zimmer (D1) | 40 qm | max. 2 Erw. | Meerblick
- Superior-Zimmer (D2) | 50 qm | max. 2 Erw. und 2 Kinder 0-6 Jahre bzw. 2 Erw. und 1 Kind 0-11 Jahre | Sitzbereich, Badewanne, Meerblick
- Premier-Zimmer (D3) | 60 qm | max. 2 Erw. und 2 Kinder 0-11 Jahre | Regendusche, Strandzugang, Meerblick

Weitere Zimmerkategorien (1- und 2 Schlafzimmer Pool-Villen) auf Anfrage

Essen & Trinken
1 Restaurant, 1 Bar

Lage
Mahé | Anse Soleil | Strandlage
Entfernungen: Flughafen ca. 30 Fahrminuten, Hafen ca. 45 Fahrminuten

Hinweis
Das Baden im Meer ist zeitweise durch Seegras (Dez.-März) und bei Ebbe|Flut beeinträchtigt.
Wir empfehlen die Buchung eines Mietwagens.

Ab-Preise in € pP | N **SEZ0H2302**

	Code	Verpfl.	DZ	EZ
Standard	D1	ÜF	87	158
Superior	D2	ÜF	113	212

Tagesaktuelle Bestpreise, weitere Zimmerkategorien und Specials auf Anfrage | Transferinformationen ab Seite 142.


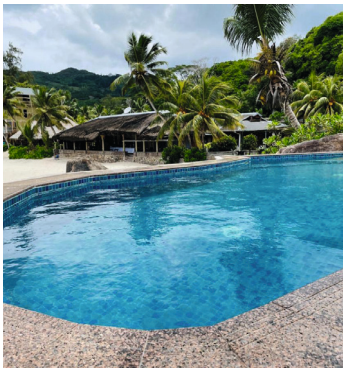



Villa Chez Batista

Versteckt an der wunderschönen Küste von Anse Takamaka liegt das Villa Chez Batista, in abgeschiedener Lage direkt am Strand.

Zimmer & Ausstattung
26 Zimmer und Suiten verfügen über Sitzbereich, Bad mit Dusche, Klimaanlage, Ventilator, TV, Telefon, WiFi, Minibar, Safe, Balkon-|Terrasse

> Superior Garten-Zimmer (D1) | 32 qm | max. 3 Erw. bzw. 2 Erw. und 1 Kind 0-11 Jahre | Gartenblick
> Deluxe Beachview-Zimmer (D2) | 25 qm | max. 2 Erw. | Meerblick

Essen & Trinken
1 Restaurant, 1 Bar

Freizeit & Unterhaltung
Swimmingpool, Schnorcheln, Ausflüge | teilweise gegen Gebühr

Lage
Mahé | Anse Takamaka | Strandlage
Entfernungen: Flughafen ca. 30 Fahrminuten, Hafen ca. 45 Fahrminuten

Hinweis
Das Baden im Meer ist zeitweise durch Seegras (Apr.-Nov.) und bei Ebbe|Flut beeinträchtigt.

Ab-Preise in € pP | N **SEZOH2307**

	Code	Verpfl.	DZ	EZ
Superior	D1	ÜF	79	116
Deluxe	D2	ÜF	118	130

Hannemann Holiday Residence

Die Apartmentanlage liegt nur wenige Gehminuten vom Beau Vallon Strand entfernt und ist ideal für Selbstversorger.

Zimmer & Ausstattung
7 Studios und Penthouses verfügen über Küche, Bad mit Dusche, Waschmaschine, Klimaanlage, Ventilator, TV, Telefon, WiFi, Safe, Balkon|Terrasse

> Terrassen-Studio (S1) | 35 qm | max. 2 Erw. und 1 Kind 0-1 Jahr | Terrasse
> Penthouse 1 Schlafzimmer (A1) | 65 qm | max. 2 Erw. und 1 Kind 0-5 Jahre | separater Wohn-| Essbereich, Balkon

Weitere Zimmerkategorie (Penthouse Schlafzimmer) auf Anfrage

Essen & Trinken Starter-Paket ab 3 Nächte

Freizeit & Unterhaltung Swimmingpool

Lage
Mahé | Beau Vallon | Strandnähe
Entfernungen: Flughafen ca. 30 Fahrminuten, Hafen ca. 20 Fahrminuten, Restaurants | Einkaufsmöglichkeiten | Strand in Gehdistanz

Hinweis Das Baden im Meer ist zeitweise durch Seegras (Dez.-März) und bei Ebbe|Flut beeinträchtigt.

Ab-Preise in € pP | N **SEZOH1100**

	Code	Verpfl.	DZ	EZ
Studio	S1	Ü	99	132
Penthouse	A1	Ü	112	158




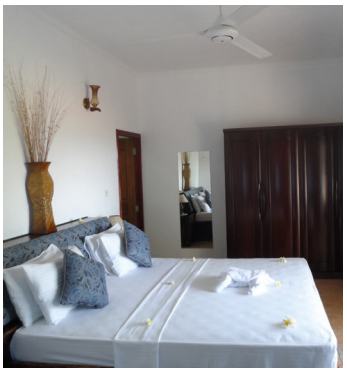

Au Fond de Mer View

Die schönen Selbstversorger Apartments liegen über der Bucht von Anse Royale, umgeben von üppig grüner Vegetation.

Zimmer & Ausstattung
5 Apartments verfügen über Küche, Bad mit Dusche, Klimaanlage, Ventilator, TV, WiFi, Safe, Balkon

> Apartment 1 Schlafzimmer (A1) | 40 qm | max. 2 Erw. und 1 Kind 0-12 Jahre | Meerblick
> Apartment 2 Schlafzimmer (A2) | 80 qm | max. 4 Erw. und 2 Kinder 0-12 Jahre | Meerblick

Essen & Trinken
Starter-Paket: Tee, Kaffee, Zucker, Salz, Pfeffer, Öl

Lage
Mahé | Anse Royale | Strandnähe
Entfernungen: Flughafen ca. 20 Fahrminuten, Hafen ca. 30 Fahrminuten, Einkaufsmöglichkeiten | Bushaltestelle | Strand in Gehdistanz

Hinweis
Das Baden im Meer ist zeitweise durch Seegras (Aug.) und bei Ebbe|Flut beeinträchtigt.

Ab-Preise in € pP | N **SEZOH1109**

	Code	Verpfl.	DZ	EZ
1-SZ Apart	A1	Ü	84	168
2-SZ Apart	A2	Ü	154	308

Diver's Lodge

Das kleine, gemütliche Gästehaus, in einem tropischen Garten gelegen, befindet sich in unmittelbarer Nähe des bekannten Beau Vallon Strand.

Zimmer & Ausstattung
4 Standard-Zimmer verfügen über Bad mit Dusche, Klimaanlage, Ventilator, TV, Telefon, Minibar, Kaffee-|Teekocher, Safe, Balkon|Terrasse

> Standard Erdgeschoß (D1) | 15 qm | max. 2 Erw. und 1 Kind 0-11 Jahre | Terrasse, Garten-|Meerblick
> Standard 1. Etage (D2) | 15 qm | max. 2 Erw. und 1 Kind 0-11 Jahre | Balkon, Garten-| Meerblick

Essen & Trinken Frühstücksservice

Freizeit & Unterhaltung
Babysitterservice gegen Gebühr

Lage
Mahé | Beau Vallon | Strandnähe
Entfernungen: Flughafen ca. 30 Fahrminuten, Hafen ca. 20 Fahrminuten, Restaurants | Einkaufsmöglichkeiten | Strand in Gehdistanz

Hinweis
Das Baden im Meer ist zeitweise durch Seegras (Dez.-März) und bei Ebbe|Flut beeinträchtigt.

Ab-Preise in € pP | N **SEZOH1105**

	Code	Verpfl.	DZ	EZ
Erdgeschoß	D1	ÜF	69	138
1. Etage	D2	ÜF	76	152

Tagesaktuelle Bestpreise, weitere Zimmerkategorien und Specials auf Anfrage | Transferinformationen ab Seite 142.






Villa Koket

Die moderne Selbstversorgerunterkunft liegt im ruhigen Norden Mahés.

Zimmer & Ausstattung
8 Apartments mit 1 oder 2 Schlafzimmern verfügen über Sitzbereich, Küche, Bad mit Dusche, Klimaanlage, Ventilator, TV, Telefon, WiFi, Kaffee-|Teekocher, Safe, Balkon| Terrasse

> Apartment 1 Schlafzimmer (A1) | 60 qm | max. 2 Erw. und 1 Kind 3-12 Jahre und 1 Kind 0-2 Jahre | Terrasse, Meerblick
> Apartment 2 Schlafzimmer (A2) | 120 qm | max. 4 Erw. und 2 Kinder 3-12 Jahre und 2 Kinder 0-2 Jahre | Balkon, Meerblick

Essen & Trinken
Frühstücksservice, Starter-Paket

Freizeit & Unterhaltung Swimmingpool

Lage
Mahé | North East Point | Strandnähe
Entfernungen: Flughafen ca. 30 Fahrminuten, Hafen ca. 15 Fahrminuten, Restaurants | Einkaufsmöglichkeiten | Bushaltestelle | Strand in Gehdistanz

Hinweis Das Baden im Meer ist zeitweise durch Seegras (Dez.-März) und bei Ebbe|Flut beeinträchtigt.

Ab-Preise in € pP | N **SEZOH1106**

	Code	Verpfl.	DZ	EZ
1-SZ Apart	A1	Ü	74	148
2-SZ Apart	A2	Ü	128	256

Bord Mer Villa

Die einladene Selbstversorger-Unterkunft befindet sich nur wenige Schritte vom bekannten Beau Vallon Strand entfernt.

Zimmer & Ausstattung
7 Zimmer und Suiten verfügen über Sitzbereich, Küche, Bad mit Dusche, Klimaanlage, TV, Safe, Balkon|Terrasse

> Standard Prestige-Zimmer (D1) | 40 qm | max. 3 Erw. bzw. 2 Erw. und 1 Kind 0-11 Jahre | Gartenblick
> Suite (U1) | 60 qm | 3 Erw. bzw. 2 Erw. und 2 Kinder 0-11 Jahre | Gartenblick

Weitere Zimmerkategorie (Familien-Zimmer mit 2 Schlafzimmern) auf Anfrage

Essen & Trinken Frühstücksservice

Lage
Mahé | Beau Vallon | Strandnähe
Entfernungen: Flughafen ca. 25 Fahrminuten, Hafen ca. 15 Fahrminuten, Restaurants | Einkaufsmöglichkeiten | Strand in Gehdistanz

Hinweis
Das Baden im Meer ist zeitweise durch Seegras (Dez.-März) und bei Ebbe|Flut beeinträchtigt.

Ab-Preise in € pP | N **SEZOH1107**

	Code	Verpfl.	DZ	EZ
Standard	D1	ÜF	91	164
Suite	U1	ÜF	98	176




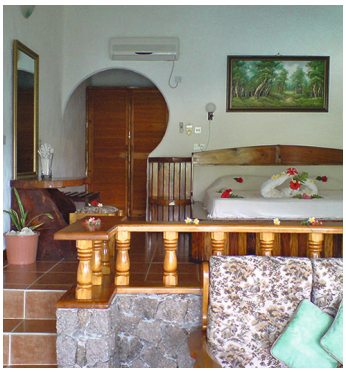

Daniella‘s Bungalows

Diese charmante, familiäre Hotelanlage befindet sich inmitten eines üppigen tropischen Gartens, nur wenige Minuten vom beliebten Beau Vallon Strand entfernt.

Zimmer & Ausstattung
10 Zimmer verfügen über Bad mit Dusche, Klimaanlage, Ventilator, TV, Telefon, WiFi, Minibar, Safe, Terrasse

> Standard-Zimmer (D1) | 30 qm | max. 3 Erw. bzw. 2 Erw. und 1 Kind 0-11 Jahre | Gartenblick

Essen & Trinken
Lounge
Gemeinschaftsküche

Lage
Mahé | Bel Ombre | Strandnähe
Entfernungen: Flughafen ca. 30 Fahrminuten, Hafen ca. 15 Fahrminuten, Restaurants | Einkaufsmöglichkeiten | Strand ca. 10 Gehminuten

Hinweis
Das Baden im Meer ist zeitweise durch Seegras (Dez.-März) und bei Ebbe|Flut beeinträchtigt.

Ab-Preise in € pP | N **SEZOH1102**

	Code	Verpfl.	DZ	EZ
Standard	D1	ÜF	78	132

Lazare Picault

Das kleine Gästehaus befindet sich am Hang oberhalb der Baie Lazare. Eingebettet in dichte Vegetation bietet es traumhafte Ruhe und einen schönen Panoramablick.

Zimmer & Ausstattung
13 Zimmer und Suiten verfügen über Sitzbereich, Küche, Bad mit Dusche, Klimaanlage, Ventilator, TV, WiFi, Kaffee-|Teekocher, Safe, Balkon|Terrasse

> Standard-Zimmer (D1) | 16 qm | max. 2 Erw. | Balkon, Meerblick
> Superior-Zimmer (D2) | 20 qm | max. 3 Erw. bzw. 2 Erw. und 1 Kind 0-11 Jahre | Terrasse, Meerblick
> Junior-Suite (U1) | 25 qm | max. 2 Erw. | Badewanne, Balkon, Meerblick

Essen & Trinken
1 Restaurant (Frühstücksservice), 1 Bar

Lage
Mahé | Baie Lazare | Strandlage (durch Uferstraße getrennt)
Entfernungen: Flughafen ca. 30 Fahrminuten, Hafen ca. 45 Fahrminuten, Restaurant | Bushaltestelle in Gehdistanz

Hinweis
Das Baden im Meer ist zeitweise durch Seegras (April-Nov.) und bei Ebbe|Flut beeinträchtigt.

Ab-Preise in € pP | N **SEZOH1104**

	Code	Verpfl.	DZ	EZ
Standard	D1	ÜF	98	184
Junior-Suite	U1	ÜF	116	220

Tagesaktuelle Bestpreise, weitere Zimmerkategorien und Specials auf Anfrage | Transferinformationen ab Seite 142.



Praslin

40 Kilometer nördlich von Mahé liegt die zweitgrößte Seychelleninsel, die Sie bequem von Mahé aus in 15 Flugminuten oder in 60 Minuten mit dem Boot erreichen können. Praslin trumpft mit paradiesischen Buchten mit weißen Sandstränden – darunter die berühmte Anse Lazio – und palmenbewachsenen Hügeln und Tälern auf. Versäumen Sie auf keinen Fall den Besuch im Nationalpark Vallée de Mai, Heimat der berühmten Coco de Mer Palme, dem Nationalsymbol der Seychellen. Dieser herrliche Garten Eden wurde von der UNESCO zum Weltnaturerbe erklärt.

Entdecken Sie die faszinierende Unterwasserwelt beim Schnorcheln oder tauchen Sie in die reiche Geschichte der Insel ein, indem Sie die Ruinen des alten Plantagenhauses L'Union Estate besichtigen. Genießen Sie lokale Köstlichkeiten in den gemütlichen Restaurants am Strand oder entspannen Sie einfach bei einem Cocktail und einem atemberaubenden Sonnenuntergang. Praslin verspricht unvergessliche Erlebnisse und eine entspannte Atmosphäre, die den Alltag vergessen lässt.

Seegras
Während der Passat- und Monsunzeiten kann Seegras angeschwemmt werden, dadurch kann das Baden beeinträchtigt sein. In der Regel gilt auf Praslin: Westküste von ca. Mai - Oktober und Ost- und Südküste von ca. Dezember - März



1 Constance Lémuria
2 The Islanders's Hotel
3 Villas de Mer
4 Residence Praslinoise
5 Bliss Praslin
6 Le Relax Beach Resort
7 Indian Ocean Lodge
8 Beach Villa
9 Palm Beach Hotel
10 Coco de Mer & Black Parrot Suites
11 L'Archipel
12 Cote d'Or Lodge
13 Les Villas d'Or
14 Acajou Beach Resort
15 Cote d'Or Footprints
16 Pirogue Lodge
17 Les Lauriers Eco Hotel
18 Village du Pecheur
19 Berjaya Praslin Resort
20 Cote d'Or Chalets
21 Le Duc de Praslin & Villas
22 Mango Lodge
23 Paradise Sun
24 Raffles Seychelles



Vallée de Mai & Anse Lazio

Ganztägig
Gruppentour, englischsprachig
Teilnehmerzahl: Min. 4 Personen
Beginn: Montag | Mittwoch | Freitag, ab | bis Hotel

Das Tal Vallée de Mai wurde bereits 1966 zum Nationalpark erklärt und 1983 nahm es die UNESCO in die Liste des Weltnaturerbes auf. Faszinierend ist das diffuse Licht im Wald, das Rauschen der Blätter und das Knacken der Bäume. Die Attraktion sind jedoch die riesigen Seychellennusspalmen-Bestände - die Coco-de-Mer. Das Tal ist zudem auch Heimat des äußerst seltenen schwarzen Seychellen-Vasapapageis ‚Black Parrot'. Den Nachmittag verbringen Sie am schönen Anse Lazio Strand.
Tourdauer: ca. 09.30-16:30 Uhr

Ab-Preise in € pro Person

	Code	2 Pers.	4 Pers.
Gruppe	PRI0E11GF	110	110



Cousin, Curieuse & St. Pierre

Ganztägig
Gruppentour, englischsprachig
Teilnehmerzahl: Min. 12 Personen
Beginn: Dienstag | Freitag, ab | bis Hotel

Cousin gilt als Vogelrefugium, da hier zahlreiche See- und Landvögel brüten. Aber im Schutz der üppigen Vegetation fühlen sich auch Krabben, Geckos und die Riesenschildkröten wohl. Erkunden Sie die Insel, bevor Sie nach einer etwa 30-minütigen Bootsfahrt Curieuse erreichen, wo ein Barbeque serviert wird. Ein Teil der Insel dient einer Kolonie von Riesenschildkröten als Schutzgebiet. Die Tour endet mit einem Schnorchelausflug auf der kleinen Insel St. Pierre.

Tourdauer: ca. 08.00-18.00 Uhr

Ab-Preise in € pro Person

	Code	2 Pers.	4 Pers.
Gruppe	PRI0E12GF	246	246



Praslin mit Fahrer

Ganztägig
Privattour, englischsprachig
Teilnehmerzahl: 1-3 Personen
Beginn: Täglich, ab | bis Hotel

Entdecken Sie zusammen mit Ihrem persönlichen Fahrer | Guide die Insel ganz individuell und nach Ihren Wünschen. Ihr Fahrer | Guide wird Sie sicher gerne an abgelegene Strände entführen, Sie zu kleinen Wanderungen ermutigen und Ihnen die noch verborgenen Ecken der wunderschönen tropischen Insel zeigen.

Tourdauer: ca. 09.00-17.00 Uhr

Ab-Preise in € pro Person

	Code	2 Pers.	3 Pers.
Privat	PRI0E13PF	216	143



Bikes & Beaches La Digue

Ganztägig
Gruppentour, englischsprachig
Teilnehmerzahl: Min. 1 Person
Beginn: Dienstag | Freitag, ab | bis Hotel

Erleben Sie einen außergewöhnlich entspannten Tag auf einer der schönsten Inseln der Seychellen! Am frühen Morgen fahren Sie mit der Fähre von Praslin nach La Digue, wo Sie bei Ankunft Ihre Fährräder entgegennehmen. Entdecken und genießen Sie La Digue ganz nach Ihrem Gusto und lassen Sie sich von spektakulären Stränden und der Schönheit der Inseln verzaubern.

Tourdauer: ca. 07.45-17.00 Uhr

Ab-Preise in € pro Person

	Code	2 Pers.	4 Pers.
Gruppe	PRI0E12GF	116	116

Tagesaktuelle Bestpreise und Preise weitere Personen auf Anfrage. Obligatorische oder saisonale Zuschläge möglich.





Constance Lemuria Seychelles

LUXUS

Das von drei wunderschönen, weißen Traumstränden umgebene Luxushotel liegt inmitten eines über 100 Hektar großen Gartens und wurde behutsam in die tropische Umgebung eingepasst. Das Constance Lemuria verfügt zudem als einziges Hotel auf den Seychellen über einen 18-Loch-Championship-Golfplatz. Dieses Luxusrefugium ist Mitglied bei Leading Hotels of the World.

Zimmer & Ausstattung
105 Suiten und Villen verfügen über Sitzbereich, Bad mit Dusche, Badewanne, Butler-Service, Klimaanlage, Ventilator, TV, Telefon, WiFi, Minibar, Kaffee-|Teekocher, Safe, Balkon|Terrasse

- Junior-Suite (U1) | 52 qm | max. 2 Erw. und 1 Kind 0-12 Jahre | eingeschränkter Meerblick
- Senior-Suite (U2) | 115 qm | max. 3 Erw. und 1 Kind 0-1 Jahr bzw. 2 Erw. und 2 Kinder 3-12 Jahre und 1 Kind 0-1 Jahr | separater Wohnbereich, separates Bad mit Dusche, eingeschränkter Meerblick

Weitere Zimmerkategorien (Pool-Villa, Presidential Pool-Villal) auf Anfrage

Essen & Trinken
4 Restaurants
1 Snack-Bar
5 Bars

Freizeit & Unterhaltung
Swimmingpool, Fitnessbereich, Tennis, Mountainbike, Kajak, Surfen, Schnorcheln, Segeln, Pedalos, Tauchen, Hochseefischen, Golf, Boutiquen, Bibliothek, Lounge, Spa mit Sauna, Jacuzzi, Dampfbad, Kinderclub (4-11 Jahre), Babysitterservice | teilweise gegen Gebühr

Lage
Praslin | Anse Kerlan | Strandlage
Entfernungen: Flughafen ca. 5 Fahrminuten, Hafen ca. 20 Fahrminuten

Hinweis
Das Baden im Meer ist zeitweise durch Seegras (Dez.-März) und bei Ebbe|Flut beeinträchtigt.

Tischler Tipp
18-Loch-Championship-Golfplatz (Par 70, 5556 m. Greenfee frei, Club Car | Golf Trolley gegen Gebühr)





Ab-Preise in € pro Person | Nacht inkl. Frühstück **PRIOH2500**

	Code	Nebensaison z.B. 09.05. - 09.07.	Hauptsaison z.B. 01.11. - 22.12.
Junior-Suite	U1	DZ 531 | EZ 938	DZ 625 | EZ 1126
Senior-Suite	U2	DZ 875 | EZ 1626	DZ 1063 | EZ 2000

Tagesaktuelle Bestpreise, weitere Zimmerkategorien und Specials auf Anfrage | Transferinformationen ab Seite 142.







Raffles Seychelles

LUXUS

Das moderne Luxusresort der renommierten Hotelkette Raffles, ist in den Hang gebaut und bietet, mit den in die Natur errichteten 86 Villen, eine Oase der Ruhe mit atemberaubenden Blick über den Indischen Ozean und die Insel Curieuse. Eines der wohl schönsten Hotels auf Praslin, das jeden erdenklichen Luxus bietet. Die erstklassige Lage an der Anse Takamaka, die Restaurants mit hervorragender und exquisiter Küche und der Wellnessbereich lassen keine Wünsche offen.

Zimmer & Ausstattung
86 Villen verfügen über Loungebereich, begehbaren Kleiderschrank, Bad mit Dusche, Badewanne, Außendusche, Klimaanlage, Ventilator, TV, Telefon, WiFi, Minibar, Kaffee-|Teekocher, Safe, Terrasse, Pool

- Hillview Pool-Villa (Z1) | 125 qm | max. 3 Erw. und 1 Kind 0-12 Jahre bzw. 2 Erw. und 2 Kinder 0-12 Jahre | Gartenblick
- Oceanview Pool-Villa (Z2) | 125 qm | max. 3 Erw. und 1 Kind 0-12 Jahre bzw. 2 Erw. und 2 Kinder 0-12 Jahre | Meerblick
- Panorama Pool-Villa (Z3) | 125 qm | max. 3 Erw. und 1 Kind 0-12 Jahre bzw. 2 Erw. und 2 Kinder 0-12 Jahre | Panoramablick
- Grand Hillside Pool-Villa (Z4) | 200 qm | max. 3 Erw. und 2 Kinder 0-12 Jahre bzw. 2 Erw. und 3 Kinder 0-12 Jahre | Butlerservice, Gartenblick

Weitere Zimmerkategorien (Grand Oceanview Pool-Villa, Grand Panorama Pool-Villa, 2 Schlafzimmer Oceanview Pool-Villa, 2 Schlaf zimmer Beachfront Pool-Villa, 4 Schlafzimmer Pool-Residence) auf Anfrage

Essen & Trinken
4 Restaurants
2 Bars

Freizeit & Unterhaltung
Swimmingpool, Fitnessbereich, Kajak, Fahrräder, SUP, Tischtennis, Strandfussball, Schnorcheln, Tauchen, Angeln, Segeln, Bootsausflüge, Bibliothek, Spa mit Dampfbad, Jacuzzi, Yoga, Pilates, Friseur, Kinderclub (5-12 Jahre), Babysitterservice | teilweise gegen Gebühr

Lage
Praslin | Anse Takamaka | Strandlage
Entfernungen: Flughafen ca. 30 Fahrminuten, Hafen ca. 20 Fahrminuten

Hinweis
Das Baden im Meer ist zeitweise durch Seegras (Dez.-März) und bei Ebbe|Flut beeinträchtigt.
Für die An- und Abreise zum | vom Hotel muss ein Privattransfer gebucht werden.



Ab-Preise in € pro Person | Nacht inkl. Frühstück **PRIOH2501**

		Nebensaison	Hauptsaison
	Code	z.B. 11.05. - 30.09.	z.B. 03.04. - 10.05.
Hillside Pool-Villa	Z1	DZ 700 | EZ 1400	DZ 828 | EZ 1656
Panorama Pool-Villa	Z3	DZ 894 | EZ 1788	DZ 1038 | EZ 2076

Tagesaktuelle Bestpreise, weitere Zimmerkategorien und Specials auf Anfrage | Transferinformationen ab Seite 142.





Coco de Mer & Black Parrot Suites

Das Coco de Mer & Black Parrot Suites liegt an der ruhigen und schönen Südwestküste von Praslin mit einen fantastischen Blick auf den Indischen Ozean. Seit Jahren gehört das Hotel zu den bekanntesten und durch den persönlichen Service zu Recht zu den beliebtesten Hotels der Insel.

Zimmer & Ausstattung
52 Zimmer und Suiten verfügen über Sitzbereich, Badezimmer mit Badewanne, Klimaanlage, Ventilator, TV, Telefon, WiFi, Minibar, Kaffee-|Teekocher, Safe, Balkon|Terrasse

- Standard-Zimmer (D1) | 50 qm | max. 2 Erw. und 2 Kinder 0-13 Jahre | Balkon oder Terrasse, Gartenblick
- Superior-Zimmer (D2) | 50 qm | max. 2 Erw. und 2 Kinder 0-13 Jahre | Terrasse, Meerblick
- Junior-Suite (U1) | 68 qm | max. 2 Erw. | separate Dusche, Balkon, Meerblick

Essen & Trinken
2 Restaurants
2 Bars

Freizeit & Unterhaltung
3 Swimmingpools, Fitnessbereich, Kajak, SUP, Schnorcheln, Fahrradverleih, Schach, Boutique, Bibliothek, Spa mit Massagen, Beautyanwendungen, gelegentlich Abendliche Unterhaltung | teilweise gegen Gebühr

Lage
Praslin | Anse Boise de Rose | Strandlage
Entfernungen: Flughafen ca. 15 Fahrminuten, Hafen ca. 10 Fahrminuten

Hinweis
Die Junior-Suiten liegen in einem separaten Bereich des Hotels, der nur Erwachsenen vorbehalten ist.
Das Baden im Meer ist zeitweise durch Seegras (Mai-Okt.) und bei Ebbe|Flut beeinträchtigt.

Tischler Tipp
Das Hotel bietet mehrfach wöchentlich einen kostenlosen Shuttle zum Strand der Anse Lazio sowie geführte Naturwanderungen an.





Ab-Preise in € pro Person | Nacht inkl. Frühstück **PRIOH2404**

		Nebensaison	Hauptsaison
	Code	z.B. 01.06. - 15.07.	z.B. 01.02. -31.05.
Standard-Zimmer	D1	DZ 183 | EZ 308	DZ 200 | EZ 338
Junior-Suite	U1	DZ 240 | EZ 408	DZ 263 | EZ 446

Tagesaktuelle Bestpreise, weitere Zimmerkategorien und Specials auf Anfrage | Transferinformationen ab Seite 142.









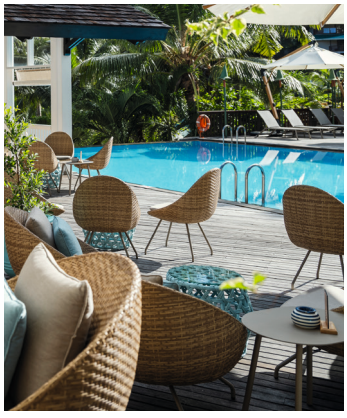

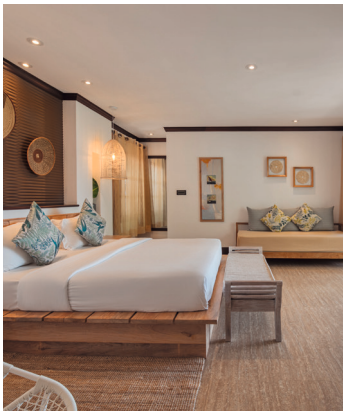

Paradise Sun

FAMILIE

Direkt an der traumhaften Bucht Anse Volbert liegen die im kreolischen Stil erbauten, charmanten Bungalows des Paradise Sun. Üppige tropische Gärten, herzliche Gastfreundschaft, kulinarische Entdeckungen der kreolischen Küche und eine entspannte Barfuß-Atmosphäre sprechen für einen erholsamen Aufenthalt.

Zimmer & Ausstattung:
80 Zimmer verfügen über Bad mit Dusche, Klimaanlage, Ventilator, TV, Telefon, WiFi, Minibar, Kaffee-|Teekocher, Safe, Balkon|Terrasse

- Superior-Zimmer (D1) | 31 qm | max. 2 Erw. und 1 Kind 0-2 Jahre | Gartenblick, seitlicher Meerblick
- Deluxe Familien-Zimmer (D2) | 41 qm | max. 3 Erw. bzw. 2 Erw. und 2 Kinder 0-11 Jahre | Sitzbereich, separates WC, Badewanne, Gartenblick

Essen & Trinken
2 Restaurants
1 Bar

Freizeit & Unterhaltung
Swimmingpool, Tischtennis, Volleyball, Schnorcheln, Tauchen, Fahrradverleih, SUP, Kajak, Boutique, Ausflüge, Spa | teilweise gegen Gebühr

Lage
Praslin | Cote d'Or | Strandlage
Entfernungen: Flughafen ca. 30 Fahrminuten, Hafen ca. 15 Fahrminuten

Hinweis
Das Baden im Meer ist zeitweise durch Seegras (Dez.-März) und bei Ebbe|Flut beeinträchtigt.

L'Archipel

Das Hotel befindet sich inmitten eines exotisch duftenden Gartens am Ende der bekannten Côte d'Or. Die luxuriösen Bungalows des Hotels fügen sich harmonisch in die malerische Hügellandschaft ein.

Zimmer & Ausstattung
28 Zimmer und Suiten verfügen über Bad mit Dusche, Klimaanlage, TV, Telefon, WiFi, Minibar, Kaffee-|Teekocher, Safe, Balkon|Terrasse

- Deluxe-Zimmer (D2) | 60 qm | max. 3 Erw. bzw. 2 Erw. und 1 Kind 6-11 Jahre | Badewanne, Meerblick
- Senior-Suite (U1) | 65 qm | max. 3 Erw. bzw. 2 Erw. und 1 Kind 3-11 Jahre | Sitzbereich, Badewanne, Meerblick
- Familien-Suite (U2) | 120 qm | max. 4 Erw. bzw. 2 Erw. und 2 Kinder 6-11 Jahre | 2 Schlafzimmer, 2 Bäder, Sitzbereich, Meerblick

Essen & Trinken
2 Restaurants
1 Bar

Freizeit & Unterhaltung
Infinitypool, Kanu, Schnorcheln, SUP, Tauchen, Billard, Boutique, Ausflüge, Spa Anwendungen, Babysitterservice | teilweise gegen Gebühr

Lage
Praslin | Anse Gouvernement | Strandlage
Entfernungen: Flughafen ca. 25 Fahrminuten, Hafen ca. 10 Fahrminuten

Hinweis
Das Hotel ist nicht für Gäste mit eingeschränkter Mobilität geeignet (Hanglage).
Kinder ab 3 Jahren sind im Hotel willkommen.
Das Baden im Meer ist zeitweise durch Seegras (Dez.-März) und bei Ebbe|Flut beeinträchtigt.

Ab-Preise in € pro Person | Nacht inkl. Halbpension PRIOH2408

	Code	Nebensaison z.B. 06.01. - 31.07.	Hauptsaison z.B. 01.08. - 23.08.
Superior-Zimmer	D1	DZ 403 | EZ 692	DZ 450 | EZ 900
Deluxe Familie	D2	DZ 443 | EZ 886	DZ 496 | EZ 992

Ab-Preise in € pro Person | Nacht inkl. Frühstück PRIOH2403

	Code	Nebensaison z.B. 05.01. - 31.01.	Hauptsaison z.B. 01.02. - 31.05.
Deluxe-Zimmer	D2	DZ 279 | EZ 496	DZ 293 | EZ 524
Familien-Suite	U2	DZ 441 | EZ 882	DZ 462 | EZ 924

Tagesaktuelle Bestpreise, weitere Zimmerkategorien und Specials auf Anfrage | Transferinformationen ab Seite 142.













Le Duc de Praslin & Villas

Das Le Duc de Praslin & Villas befindet sich inmitten einer liebevoll angelegten, tropischen Gartenanlage, welche bereits als schönste der Insel ausgezeichnet wurde.

Zimmer & Ausstattung
48 Zimmer und 3 Villen verfügen über Bad mit Dusche oder Badewanne, Klimaanlage, Ventilator, TV, Telefon, WiFi, Minibar, Kaffee-|Teekocher, Safe, Balkon|Terrasse

- Superior-Zimmer (D1) | 64 qm | max. 3 Erw. bzw. 2 Erw. und 1 Kind 0-15 Jahre | Gartenblick
- Honeymoon-Suite (U1) | 75 qm | max. 2 Erw. | Außenregendusche, Garten
- Familien-Suite (U2) | 100 qm | max. 3 Erw. und 2 Kinder 0-15 Jahre bzw. 4 Erw. und 1 Kind 0-15 Jahre | Wohnbereich mit Etagenbett, Gartenblick

Weitere Zimmerkategorien (Ocean-Zimmer, Villen 3-4 Schlafzimmer) auf Anfrage

Essen & Trinken
2 Restaurants
3 Bars

Freizeit & Unterhaltung
Swimmingpool, Fitnessbereich, Fahrradverleih, Jacuzzi, Spa, Boutique | teilweise gegen Gebühr

Lage
Praslin | Cote d'Or | Strandlage (durch kleine Uferstraße getrennt)
Entfernungen: Flughafen ca. 30 Fahrminuten, Hafen ca. 10 Fahrminuten, Restaurants | Einkaufsmöglichkeiten in Gehdistanz

Hinweis
Das Baden im Meer ist zeitweise durch Seegras (Dez.-März) und bei Ebbe|Flut beeinträchtigt.

Ab-Preise in € pro Person | Nacht inkl. Halbpension — PRIOH2405

	Code	Nebensaison z.B. 01.11. - 22.12.	Hauptsaison z.B. 16.03. - 03.05.
Superior-Zimmer	D1	DZ 309 | EZ 518	DZ 364 | EZ 624
Familien-Suite	U2	DZ 391 | EZ 782	DZ 446 | EZ 892

Acajou Beach Resort

Das Acajou Beach Resort befindet sich an einem der schönsten Küstenabschnitte der Insel Praslin: dem Strand Cote D'Or. Als ‚Praslin's Green Hotel' hat sich das von Seychellois geführte Hotel der Nachhaltigkeit und dem Umweltschutz verschrieben.

Zimmer & Ausstattung
52 Zimmer verfügen über Sitzbereich, Bad mit Dusche, Klimaanlage, TV, Telefon, WiFi, Minibar, Kaffee-|Teekocher, Safe, Balkon|Terrasse

- Garten Superior-Zimmer (D1) | 36 qm | max. 3 Erw. bzw. 2 Erw. und 1 Kind 0-12 Jahre | Terrasse, Gartenblick
- Vista Superior-Zimmer (D2) | 41 qm | max. 3 Erw. bzw. 2 Erw. und 1 Kind 0-12 Jahre | Balkon, eingeschränkter Meerblick
- Premium Deluxe-Zimmer (D3) | 48 qm max. 3 Erw. bzw. 2 Erw. und 1 Kind 0-12 Jahre | Balkon, Meerblick
- Familien-Zimmer (D4) | 85 qm | max. 2 Erw. und 2 Kinder 0-15 Jahre | 2 Schlafzimmer, Balkon, Gartenblick

Essen & Trinken
1 Restaurant
1 Strandbistro
1 Bar

Freizeit & Unterhaltung
Swimmingpool, Fitnessbereich, Massagebereich, Fahrradverleih, Tauchen, Boutique, Babysitterservice | teilweise gegen Gebühr

Lage
Praslin | Cote d'Or | Strandlage
Entfernungen: Flughafen ca. 25 Fahrminuten, Hafen ca. 10 Fahrminuten, Restaurants | Einkaufsmöglichkeiten in Gehdistanz

Hinweis
Das Baden im Meer ist zeitweise durch Seegras (Nov.-März) und bei Ebbe|Flut beeinträchtigt.

Ab-Preise in € pro Person | Nacht inkl. Frühstück — PRIOH2401

	Code	Nebensaison z.B. 01.12. - 23.12.	Hauptsaison z.B. 05.04. - 31.07.
Garten Superior	D1	DZ 244 | EZ 420	DZ 306 | EZ 528
Premium Deluxe	D3	DZ 307 | EZ 548	DZ 386 | EZ 688

Tagesaktuelle Bestpreise, weitere Zimmerkategorien und Specials auf Anfrage | Transferinformationen ab Seite 142.









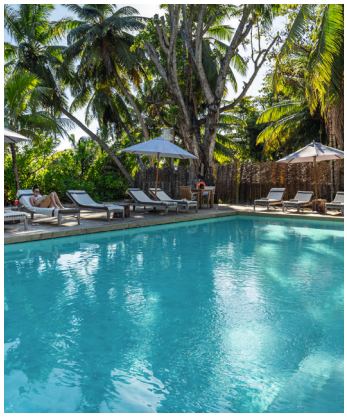



Indian Ocean Lodge ϟϟϟϟ

Die schöne kleine Hotelanlage ist im kreolischen Stil erbaut und liegt an der Westküste Praslins am längsten Strand der Insel, der Grand Anse, nur wenige Gehminuten vom gleichnamigen Ort entfernt. Der Garten mit seinen Takamakabäumen und Kokosnusspalmen verspricht zusammen mit der direkten Strandlage pure Erholung.

Zimmer & Ausstattung
32 Zimmer verfügen über Sitzbereich, Bad mit Dusche, Klimaanlage, Ventilator, TV, Telefon, WiFi, Minibar, Kaffee-|Teekocher, Safe, Balkon|Terrasse

> Standard-Zimmer (D2) | 45 qm | max. 2 Erw. und 2 Kinder 0-11 Jahre oder 1 Kind 12-17 Jahre | eingeschränkter Meerblick

Essen & Trinken
1 Restaurant
1 Bar

Freizeit & Unterhaltung
2 Swimmingpools, Babysitterservice | teilweise gegen Gebühr

Lage
Praslin | Grand Anse | Strandlage
Entfernungen: Flughafen ca. 5 Fahrminuten, Hafen ca. 20 Fahrminuten, Einkaufsmöglichkeiten in Gehdistanz

Hinweis
Das Baden im Meer ist zeitweise durch Seegras (Mai-Okt.) und bei Ebbe|Flut beeinträchtigt.

Bliss Praslin Seychelles ϟϟϟϟ

Das Hotel ist freundlich, in hellen Farben und im landestypischen modernen Stil erbaut und liegt eingebettet in einer ruhigen kleinen Gartenanlage, die sich hervorragend zum Erholen und Entspannen anbietet.

Zimmer & Ausstattung
39 Zimmer und Suiten verfügen über Sitzbereich, Bad mit Dusche, Klimaanlage, WiFi, Minibar, Kaffee-|Teekocher, Safe, Terrasse

> Charm-Zimmer (D1) | 22 qm | max. 2 Erw. und 1 Kind 0-3 Jahre | Gartenblick
> Superior-Zimmer (D2) | 28 qm | max. 3 Erw. bzw. 2 Erw. und 1 Kind 0-11 Jahre | Gartenblick
> Familien-Suite (D3) | 46 qm | max. 2 Erw. und 2 Kinder 4-11 Jahre und 1 Kind 0-3 Jahre | Gartenblick

Weitere Zimmerkategorien (Beach Garten-Zimmer, Beach Superior-Zimmer, Beach Deluxe-Zimmer, Beach-Penthouse) auf Anfrage

Essen & Trinken
1 Restaurant
2 Bars

Freizeit & Unterhaltung
2 Swimmingpools, Spa, Babysitterservice | teilweise gegen Gebühr

Lage
Praslin | Grand Anse | Strandlage
Entfernungen: Flughafen ca. 10 Fahrminuten, Hafen ca. 25 Fahrminuten, Restaurants | Einkaufsmöglichkeiten ca. 10 Gehminuten

Hinweis
Das Baden im Meer ist zeitweise durch Seegras (Mai-Okt.) und bei Ebbe|Flut beeinträchtigt.

Ab-Preise in € pro Person | Nacht inkl. Halbpension PRI0H2302

	Code	Nebensaison z.B. 15.05. - 09.07.	Hauptsaison z.B. 25.09. - 31.10.
Standard-Zimmer	D2	DZ 240 | EZ 382	DZ 306 | EZ 516

Ab-Preise in € pro Person | Nacht inkl. Frühstück

	Code	Saison 01.11. - 31.10.
Charm-Zimmer	D1	DZ 133 | EZ 266
Superior-Zimmer	D2	DZ 169 | EZ 338

Tagesaktuelle Bestpreise, weitere Zimmerkategorien und Specials auf Anfrage | Transferinformationen ab Seite 142.







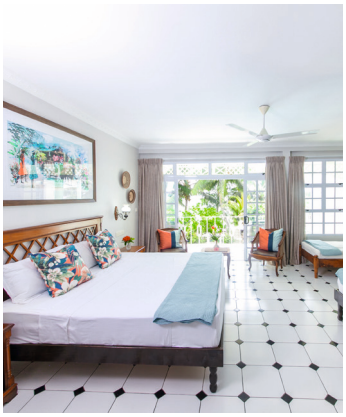





Palm Beach Hotel

Das im Kolonialstil gebaute Hotel liegt an der Südwestküste von Praslin und bietet seinen Gästen erholsame Tage mit tropischem Flair und einen fantastischen Blick auf den Indischen Ozean.

Zimmer & Ausstattung
13 Zimmer verfügen über Bad mit Dusche, Klimaanlage, Ventilator, TV, Telefon, WiFi, Minibar, Kaffee-|Teekocher, Safe, Balkon|Terrasse

- Standard-Zimmer (D1) | 60 qm | max. 3 Erw. bzw. 2 Erw. und 1 Kind 0-11 Jahre | Erdgeschoß oder 1. Etage, Meerblick
- Deluxe-Zimmer (D2) | 60 qm | max. 3. Erw. bzw. 2 Erw. und 1 Kind 0-11 Jahre | 2. Etage, Meerblick
- Familien-Zimmer (D3) | 70 qm | max. 5 Personen | Erdgeschoß, Meerblick

Essen & Trinken
1 Restaurant
1 Bar

Freizeit & Unterhaltung
Swimmingpool, Kajak, Babysitterservice | teilweise gegen Gebühr

Lage
Praslin | Grand Anse | Strandlage
Entfernungen: Flughafen ca. 10 Fahrminuten, Hafen ca. 15 Fahrminuten

Hinweis
Das Baden im Meer ist zeitweise durch Seegras (Mai-Okt.) und bei Ebbe|Flut beeinträchtigt.

Village du Pecheur

Unvergesslich, tropische Momente und die absolute Erholung in einer traumhaften Lage, direkt am Cote d'Or Strand, bietet das Village du Pecheur.

Zimmer & Ausstattung
14 Zimmer und Suiten verfügen über Bad mit Dusche, Klimaanlage, TV, Telefon, WiFi, Minibar, Kaffee-| Teekocher, Safe, Balkon|Terrasse

- Beachfront Deluxe-Zimmer (D2) | 55 qm| max. 2 Erw. | Erdgeschoß oder 1. Etage, Meerblick
- Beachfront Junior-Suite (U3) | 75 qm | max. 3 Erw. oder 2 Erw. und 1 Kind 0-11 Jahre | 1. Etage, Balkon, Meerblick
- Beachfront Terrassen-Suite (U4) | 55 qm| max. 3 Erw. bzw. 2 Erw. und 1 Kind 0-11 Jahre | Sitzbereich, Badewanne, Terrasse, Meerblick

Essen & Trinken
1 Restaurant
1 Bar

Freizeit & Unterhaltung
Boutique, Bibliothek, Spa | teilweise gegen Gebühr

Lage
Praslin | Cote d'Or | Strandlage
Entfernungen: Flughafen ca. 30 Fahrminuten, Hafen ca. 10 Fahrminuten, Restaurants | Einkaufsmöglichkeiten in Gehdistanz

Hinweis
Das Baden im Meer ist zeitweise durch Seegras (Nov.-März) und bei Ebbe|Flut beeinträchtigt.

Ab-Preise in € pro Person | Nacht inkl. Frühstück **PRIOH2301**

	Code	Nebensaison z.B. 01.06. - 31.07.	Hauptsaison z.B. 01.02. - 31.05.
Standard-Zimmer	D1	DZ 112 | EZ 224	DZ 118 | EZ 236
Familien-Zimmer	D3	DZ 151 | EZ 302	DZ 151 | EZ 302

Ab-Preise in € pro Person | Nacht inkl. Halbpension **PRIOH2306**

	Code	Nebensaison z.B. 11.05. - 14.07.	Hauptsaison z.B. 24.03. - 10.05.
Beachfront Deluxe	D2	DZ 272 | EZ 484	DZ 297 | EZ 534
Beachfront Terrasse	U4	DZ 353 | EZ 646	DZ 378 | EZ 696

Tagesaktuelle Bestpreise, weitere Zimmerkategorien und Specials auf Anfrage | Transferinformationen ab Seite 142.













Les Villas d'Or

Unter grünen Palmen direkt am zuckerweißen Traumstrand Cote d`Or liegt dieses kreolische Kleinod. Die sehr gepflegte Villen-Anlage ist perfekt für Individualisten und versprüht pures Beachhouse-Feeling.

Zimmer & Ausstattung
10 Villen verfügen über Sitzbereich, Küche, Bad mit Dusche, Klimaanlage, Ventilator, TV, DVD-Player, Telefon, WiFi, Safe, Terrasse

- Villa 1 Schlafzimmer (Z1) | 42 qm | max. 2 Erw. und 1 Kind 0-11 Jahre | Gartenblick
- Villa 2 Schlafzimmer (Z2) | 84 qm | max. 5 Erw. bzw. 4 Erw. und 2 Kinder 0-11 Jahre | Plunge Pool, Gartenblick

Freizeit & Unterhaltung
Swimmingpool, Babysitterservice | teilweise gegen Gebühr

Essen & Trinken
Selbstversorgerunterkunft

Lage
Praslin | Cote d'Or | Strandlage
Entfernungen: Flughafen ca. 20 Fahrminuten, Hafen ca. 10 Fahrminuten, Restaurants | Einkaufsmöglichkeiten in Gehdistanz

Hinweis
Das Baden im Meer ist zeitweise durch Seegras (Dez.-März) und bei Ebbe|Flut beeinträchtigt.

Cote d'Or Lodge

Das charmante Hotel befindet sich im Nordosten der Insel Praslin, nur wenige Schritte vom beliebten Cote d'Or Strand entfernt. Genießen Sie den Tag am traumhaften weißen Sandstrand und lassen Sie die Seele baumeln.

Zimmer & Ausstattung
36 Zimmer verfügen über Bad mit Dusche, Klimaanlage, Ventilator, Telefon, Minibar, Safe, Terrasse

- Standard-Zimmer (D1) | 35 qm | max. 3 Erw. bzw. 2 Erw. und 1 Kind 0-11 Jahre | Gartenblick
- Beachfront-Zimmer (D2) | 35 qm | max. 3 Erw. bzw. 2 Erw. und 1 Kind 0-11 Jahre | TV, Meerblick
- Junior-Suite (U1) | 40 qm | max. 3 Erw. bzw. 2 Erw. und 1 Kind 0-11 Jahre | Wohnbereich, TV, Meerblick

Weitere Zimmerkategorie (Familien-Zimmer) auf Anfrage

Essen & Trinken
1 Restaurant
1 Bar

Freizeit & Unterhaltung
Beachvolleyball, Tischtennis, Kajak, Tauchen | teilweise gegen Gebühr

Lage
Praslin | Cote d'Or | Strandlage
Entfernungen: Flughafen ca. 20 Fahrminuten, Hafen ca. 15 Fahrminuten, Restaurants | Einkaufsmöglichkeiten in Gehdistanz

Hinweis
Das Baden im Meer ist zeitweise durch Seegras (Dez.-März) und bei Ebbe|Flut beeinträchtigt.

Ab-Preise in € pro Person | Nacht ohne Verpflegung PRIOH2304

	Code	Saison 01.11. - 31.10.
1 Schlafz. Villa	Z1	DZ 211 | EZ 346
2 Schlafz. Villa	Z2	DZ 452 | EZ 904

Ab-Preise in € pro Person | Nacht inkl. Frühstück PRIOH2300

	Code	Nebensaison 01.11. - 04.01.	Hauptsaison 05.01. - 31.10.
Standard-Zimmer	D1	DZ 159 | EZ 284	DZ 178 | EZ 316
Junior-Suite	U1	DZ 218 | EZ 402	DZ 236 | EZ 434

Tagesaktuelle Bestpreise, weitere Zimmerkategorien und Specials auf Anfrage | Transferinformationen ab Seite 142.







Le Relax Beach Resort

Direkt am Grand Anse Strand in Praslin, umgeben von einem großen Garten, erwartet Sie das Le Relax Beach Resort.

Zimmer & Ausstattung
12 Zimmer verfügen über Bad mit Dusche, Klimaaanlage, Ventilator, TV, Telefon, WiFi, Minibar, Kaffee-|Teekocher, Safe, Terrasse

- Superior-Zimmer (D1) | 24 qm | max. 2 Erw. und 1 Kind 0-11 Jahre | Gartenblick
- Deluxe-Zimmer (D2) | 40 qm | max. 2 Erw. und 1 Kind 6-11 Jahre und 1 Kind 0-5 Jahre | Pool-|Gartenblick

Weitere Zimmerkategorie (Super Deluxe-Suite) auf Anfrage

Essen & Trinken
1 Restaurant

Freizeit & Unterhaltung
Swimmingpool, Brettspiele

Lage
Praslin | Grand Anse | Strandlage
Entfernungen: Flughafen ca. 5 Fahrminuten, Hafen ca. 20 Fahrminuten

Hinweis
Das Baden im Meer ist zeitweise durch Seegras (Mai-Okt.) und bei Ebbe|Flut beeinträchtigt.

Ab-Preise in € pro Person | Nacht inkl. Frühstück PRIOH2305

	Code	Saison 01.11. - 31.10.
Superior-Zimmer	D1	DZ 133 | EZ 231
Deluxe-Zimmer	D2	DZ 214 | EZ 386





The Islander's Hotel

Das kleine familiengeführte Hotel im kreolischen Stil befindet sich am wunderschönen Strand der Anse Kerlan und lädt mit einem 4.000 qm großen tropischen Garten zu Entspannung und Erholung ein.

Zimmer & Ausstattung
8 Apartments verfügen über Sitzbereich, Küche, Bad mit Dusche, Klimanalage, Ventilator, TV, Telefon, WiFi, Kaffee-|Teekocher, Safe, Terrasse

- Superior-Apartment (A1) | 75 qm | max. 2 Erw. und 1 Kind 7-11 Jahre | Gartenblick
- Deluxe-Apartment (A2) | 80 qm | max. 3 Erw. bzw. 2 Erw. und 1 Kind 7-11 Jahre | Gartenblick

Weitere Zimmerkategorien (2 Schlafzimmer Apartment, 2 Schlafzimmer Villa)

Essen & Trinken
1 Restaurant, 1 Bar

Lage
Praslin | Anse Kerlan | Strandlage
Entfernungen: Flughafen ca. 5 Fahrminuten, Hafen ca. 20 Fahrminuten, Einkaufsmöglichkeiten | Bushaltestelle in Gehdistanz

Hinweis
Das Baden im Meer ist zeitweise durch Seegras (Dez.-März) und bei Ebbe|Flut beeinträchtigt.

Ab-Preise in € pP | N PRIOH2303

	Code	Verpfl.	DZ	EZ
Superior	A1	Ü	99	198
Deluxe	A2	Ü	108	216



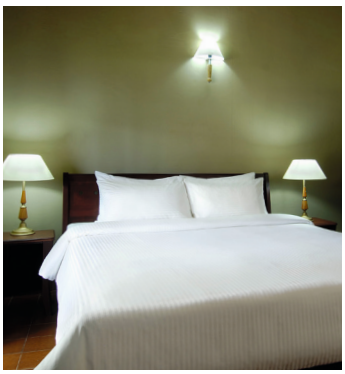

Berjaya Praslin Resort

Das gute Preis-|Leistungsverhältnis, der schöne Hotelstrand, die großzügige Poolanlage und ein breites Spektrum an Freizeitaktivitäten machen das Resort zum idealen Ort für entspannte Urlaubstage.

Zimmer & Ausstattung
75 Zimmer verfügen über Sitzbereich, Bad mit Dusche, Klimaanlage, TV, Telefon, Minibar, Kaffee-|Teekocher, Safe

- Standard-Zimmer (D1) | 22 qm | max. 2 Erw.
- Deluxe-Zimmer (D2) | 35 qm | max. 3 Erw. bzw. 2 Erw. und 1 Kind 0-12 Jahre | Balkon | Terrasse

Essen & Trinken
2 Restaurants, 1 Bar

Freizeit & Unterhaltung
Swimmingpool, Tennis, Billard, Tischtennis, Tauchen, Boutique, Babysitterservice | teilweise gegen Gebühr

Lage
Praslin | Anse Volbert | Strandlage
Entfernungen: Flughafen ca. 20 Fahrminuten, Hafen ca. 10 Fahrminuten

Hinweis
Das Baden im Meer ist zeitweise durch Seegras (Dez.-März) und bei Ebbe|Flut beeinträchtigt.

Ab-Preise in € pP | N PRIOH2200

	Code	Verpfl.	DZ	EZ
Standard	D1	ÜF	97	166
Deluxe	D2	ÜF	129	230

Tagesaktuelle Bestpreise, weitere Zimmerkategorien und Specials auf Anfrage | Transferinformationen ab Seite 142.

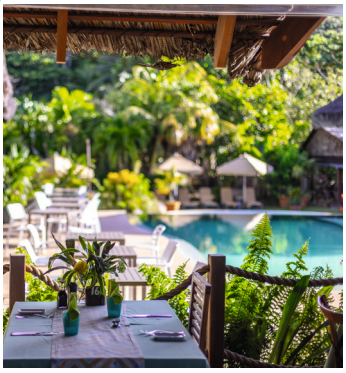




Les Lauriers Eco Hotel

Das Hotel überzeugt mit einem auf Nachhaltigkeit ausgelegtem Konzept und bietet mit seinem tropischen Garten einen Ort der Entspannung.

Zimmer & Ausstattung
12 Zimmer und 7 Villen verfügen über Bad mit Dusche, Klimaanlage, Ventilator, TV, Telefon, WiFi, Minibar, Kaffee-|Teekocher, Safe, Balkon

> Superior-Zimmer (D3) | 40 qm | max. 3 Erw. bzw. 2 Erw. und 1 Kind 0-11 Jahre | Außendusche, Gartenblick
> Familien-Zimmer (D4) | 45 qm | max. 3 Erw. bzw. 2 Erw. und 2 Kinder 0-11 Jahre | Gartenblick

Essen & Trinken
1 Restaurant, 3 Bars

Freizeit & Unterhaltung
Swimmingpool, 2 Naturpools, Yoga, Fahrräder, Schnorcheln | teilweise gegen Gebühr

Lage
Praslin | Cote d'Or | Strandlage
Entfernungen: Flughafen ca. 45 Fahrminuten, Hafen ca. 25 Fahrminuten, Restaurants | Einkaufsmöglichkeiten | Strand in Gehdistanz

Hinweis
Das Baden im Meer ist zeitweise durch Seegras (Dez.-März) und bei Ebbe|Flut beeinträchtigt.

Ab-Preise in € pP | N **PRIOH2202**

	Code	Verpfl.	DZ	EZ
Superior	D3	HP	239	318
Familie	D4	HP	251	502

Residence Praslinoise

Umgeben von einem liebevoll bepflanzten Garten und nah am Grand Anse Strand finden Sie die familienfreundlichen Selbstversorger-Unterkünfte der Residence Praslinoise.

Zimmer & Ausstattung
12 Studios, Bungalows und Apartments verfügen über Küche, Bad mit Dusche, Klimaanlage, Ventilator, TV, Telefon, WiFi, Safe, Balkon |Terrasse

> Holiday Studio (S1) | 35 qm | max. 2 Erw. | Balkon, Gartenblick
> Familien-Bungalow (B1) | 45 qm | max. 2 Erw. und 1 Kind 0-11 Jahre | Sitzbereich, Terrasse, Gartenblick

Essen & Trinken
Selbstversorgerunterkunft, Grillplatz, Starter-Paket inklusive

Freizeit & Unterhaltung
Swimmingpool

Lage
Praslin | Grand Anse | Strandnähe
Entfernungen: Flughafen ca. 2 Fahrminuten, Hafen ca. 15 Fahrminuten | Restaurants, Einkaufsmöglichkeiten, Strand in Gehdistanz

Hinweis
Das Baden im Meer ist zeitweise durch Seegras (Dez.-März) und bei Ebbe|Flut beeinträchtigt.

Ab-Preise in € pP | N **PRIOH1105**

	Code	Verpfl.	DZ	EZ
Studio	S1	Ü	78	156
Bungalow	B1	Ü	126	252






Pirogue Lodge

Direkt am weißsandigen Cote d'Or Strand gelegen, bietet die Pirogue Lodge mit seiner kleinen Anzahl an Zimmern und zuvorkommendem Personal eine familiäre Atmosphäre.

Zimmer & Ausstattung
6 Zimmer verfügen über Bad mit Dusche, Klimaanlage, Ventilator, TV, Telefon, WiFi, Minibar, Kaffee-|Teekocher, Safe, Balkon|Terrasse

> Standard-Zimmer (D1) | 50 qm | max. 2 Erw. und 1 Kind 0-11 Jahre und 1 Kind 0-1 Jahr | Meerblick

Essen & Trinken
1 Restaurant
1 Bar

Freizeit & Unterhaltung
Swimmingpool

Lage
Praslin | Cote d'Or | Strandlage
Entfernungen: Flughafen ca. 30 Fahrminuten, Hafen ca. 15 Fahrminuten, Restaurants | Einkaufsmöglichkeiten in Gehdistanz

Hinweis
Das Baden im Meer ist zeitweise durch Seegras (Dez.-März) und bei Ebbe|Flut beeinträchtigt.

Ab-Preise in € pP | N **PRIOH2201**

	Code	Verpfl.	DZ	EZ
Standard	D1	ÜF	132	256

Villas de Mer

Die persönlich geführte Bungalowanlage liegt im Süden Praslins, am Amitie Strand.

Zimmer & Ausstattung
12 Zimmer und Suiten verfügen über Sitzbereich, Bad mit Dusche, Klimaanlage, Ventilator, TV, Telefon, WiFi, Minibar, Kaffee-|Teekocher, Safe, Terrasse

> Superior-Zimmer (D1) | 20 qm | max. 2 Erw. und 1 Kind 0-2 Jahre | Gartenblick
> Junior-Suite (U1) | 30 qm | max. 4 Erw. bzw. 2 Erw. und 2 Kinder 0-11 Jahre | Badewanne, Gartenblick

Essen & Trinken
1 Restaurant, 1 Bar

Freizeit & Unterhaltung
Swimmingpool

Lage
Praslin | Grand Anse | Strandlage
Entfernungen: Flughafen ca. 5 Fahrminuten, Hafen ca. 15 Fahrminuten, Bushaltestelle ca. 2 Gehminuten

Hinweis
Das Baden im Meer ist zeitweise durch Seegras (Mai-Okt.) und bei Ebbe|Flut beeinträchtigt.
3x wöchentlich Shuttle zum Anse Lazio oder Cote d'Or Strand

Ab-Preise in € pP | N **PRIOH1100**

	Code	Verpfl.	DZ	EZ
Superior	D1	ÜF	148	278
Junior-Suite	U1	ÜF	176	352

Tagesaktuelle Bestpreise, weitere Zimmerkategorien und Specials auf Anfrage | Transferinformationen ab Seite 142.






Cote d'Or Footprints⌂⌂

Eingebettet in einen tropischen Garten finden Sie hier individuell eingerichtete Chalets, direkt am schönen Cote d'Or Strand.

Zimmer & Ausstattung
12 Chalets verfügen über Küche, Sitzbereich, Bad mit Dusche, Klimaanlage, Ventilator, TV, Telefon, WiFi, Safe, Terrasse

> 1-Schlafzimmer-Chalet (B1) | 71 qm | max. 3 Erw. bzw. 2 Erw. und 1 Kind 0-12 Jahre | Meerblick
> Familien-Chalet (B2) | 142 qm | max. 5 Erw. bzw. 4 Erw. und 1 Kind 0-12 Jahre | 2 Schlafzimmer, 2 Badezimmer, Meerblick

Essen & Trinken
Selbstversorgerunterkunft, Grillplatz, Starter Paket mit Tee, Kaffee, Milch, Zucker, Wasser, Obst, Gebäck, Öl, Salz und Pfeffer inklusive

Freizeit & Unterhaltung
Swimmingpool, Kajak

Lage
Praslin | Cote d'Or | Strandlage
Entfernungen: Flughafen ca. 20 Fahrminuten, Hafen ca. 10 Fahrminuten | Restaurants, Einkaufsmöglichkeiten in Gehdistanz

Hinweis
Das Baden im Meer ist zeitweise durch Seegras (Dez.-März) und bei Ebbe|Flut beeinträchtigt.

Ab-Preise in € pP | N PRIOH1104

	Code	Verpfl.	DZ	EZ
Chalet	B1	Ü	168	282
Familie	B2	Ü	246	428

Cote d'Or Chalets⌂⌂

Kleines Gästehaus, ideal für Selbstversorger, in unmittelbarer Nähe zum Cote d'Or Strand.

Zimmer & Ausstattung
4 Apartments verfügen über Essbereich, Küche, Bad mit Dusche, Klimaanlage, Ventilator, Telefon, Safe, Balkon|Terrasse

> Apartment (A1) | 50 qm | max. 3 Erw. bzw. 2 Erw. und 1 Kind 0-11 J. | Gartenblick

Essen & Trinken
Selbstversorgerunterkunft

Freizeit & Unterhaltung
Fahrradverleih, Ausflüge | teilweise gegen Gebühr

Lage
Praslin | Cote D'Or | Strandnähe
Entfernungen: Flughafen ca. 20 Fahrminuten, Hafen ca. 10 Fahrminuten, Restaurants | Einkaufsmöglichkeiten | Strand in Gehdistanz

Hinweis
Das Baden im Meer ist zeitweise durch Seegras (Dez.-März) und bei Ebbe|Flut beeinträchtigt.

Ab-Preise in € pP | N PRIOH1101

	Code	Verpfl.	DZ	EZ
Apartment	A1	Ü	81	162






Beach Villa⌂⌂

Eingebettet in die tropische Natur, liegt die Beach Villa an der wunderschönen Grand Anse.

Zimmer & Ausstattung
7 Zimmer und 1 Bungalow verfügen über Bad mit Dusche, Klimaanlage, Ventilator, TV, WiFi, Minibar, Safe, Terrasse

> Standard-Zimmer (D1) | 30 qm | max. 2 Erw. und 1 Kind 0-11 Jahre | Meerblick
> Familien-Bungalow (B1) | 60 qm | max. 4 Erw. bzw. 2 Erw. und 2 Kinder 0-11 Jahre | Meerblick

Essen & Trinken
Speiseraum, Abendessen auf Anfrage vor Ort

Freizeit & Unterhaltung
Angeln, Tauchen, Schnorcheln, Ausflüge | teilweise gegen Gebühr

Lage
Praslin | Grand Anse | Strandlage
Entfernungen: Flughafen ca. 5 Fahrminuten, Hafen ca. 20 Fahrminuten, Restaurants | Einkaufsmöglichkeiten | Bushaltestelle in Gehdistanz

Hinweis
Das Baden im Meer ist zeitweise durch Seegras (Mai-Okt.) und bei Ebbe|Flut beeinträchtigt.

Ab-Preise in € pP | N PRIOH1102

	Code	Verpfl.	DZ	EZ
Standard	D1	ÜF	80	128
Familie	B1	ÜF	116	232

Mango Lodge⌂⌂

Die Mango Lodge liegt oberhalb der Cote d'Or und bietet einen tollen Panoramablick.

Zimmer & Ausstattung
11 Chalets und Apartments verfügen über Küche, Essbereich, Bad mit Dusche, Ventilator, Kaffee-|Teekocher, TV, Radio, WiFi, Balkon

> Chalet (B1) | 46 qm | max. 2 Erw. | Meerblick
> Standard-Apartment (A1) | 60 qm | max. 4 Erw. bzw. 3 Erw. und 1 Kind 0-12 Jahre | Meerblick
> Superior-Apartment (A2) | 108 qm | max. 4 Erw. bzw. 3 Erw. und 1 Kind 0-12 Jahre | Sitz-| Essbereich, Meerblick

Essen & Trinken
1 Restaurant

Freizeit & Unterhaltung
Grillplatz, Kajak, Tretboot, SUP, Angeln, Ausflüge | teilweise gegen Gebühr

Lage
Mahé | Cote d' Or | Strandnähe
Entfernungen: Flughafen ca. 25 Fahrminuten, Hafen ca. 10 Fahrminuten, Einkaufsmöglichkeiten | Restaurants | Strand ca. 15 Gehminuten

Hinweis
Das Baden in Meer ist zeitweise durch Seegras (Dez.-März) und bei Ebbe|Flut beeinträchtigt.
Wir empfehlen die Buchung eines Mietwagens.

Ab-Preise in € pP | N PRIOH1103

	Code	Verpfl.	DZ	EZ
Chalet	B1	Ü	87	148
Standard	A1	Ü	81	148

Tagesaktuelle Bestpreise, weitere Zimmerkategorien und Specials auf Anfrage | Transferinformationen ab Seite 142.





La Digue

La Digue liegt etwa 15 Bootsminuten von Praslin entfernt und ist die drittgrößte Insel der Seychellen. Hier werden Träume vom romantischen Inselparadies wahr. Die einsamen Strände und Buchten mit weißem Sand, kristallklarem Wasser und den typischen Granitfelsen zählen zu den schönsten der Welt. Auch der wohl bekannteste Strand der Seychellen, Anse Source d'Argent, beliebte Kulisse für Werbedrehs, liegt auf La Digue.

Es geht auf der Insel gemütlich zu: Fahrräder und Ochsenkarren prägen das Bild. Autos sind rar und das Leben verläuft in gemächlich kreolischem Rhythmus.

Die Insel ist auch bekannt für ihre einzigartige Tierwelt, darunter die berühmten Riesenschildkröten, die sich frei auf der Insel bewegen. Mit ihren malerischen Dörfern, gemütlichen Pensionen und Fahrrad als Hauptverkehrsmittel, bietet La Digue ein entspanntes und authentisches Inselerlebnis. Ein Besuch auf La Digue ist wie eine Reise in eine andere Welt, in der die Zeit stillzustehen scheint und die Schönheit der Natur im Mittelpunkt steht.

Seegras
Während der Passat- und Monsunzeiten kann Seegras angeschwemmt werden, dadurch kann das Baden beeinträchtigt sein. In der Regel gilt auf La Digue: Westküste von ca. November – Mai





Le Repaire Boutique Hotel

B BOUTIQUE

Die gemütlich und komfortabel eingerichteten Zimmer des Boutique Hotels betten sich in den wunderschönen tropischen Strandgarten ein und bieten optimale Bedingungen für Ruhesuchende.

Zimmer & Ausstattung
18 Zimmer verfügen über Bad mit Dusche, Klimaanlage, Ventilator, TV, Telefon, WiFi, Minibar, Kaffee-|Teekocher, Safe, Balkon

- Standard-Zimmer (D1) | 32 qm | max. 3 Erw. bzw. 2 Erw. und 1 Kind 0-12 Jahre | Gartenblick
- Superior Seaview-Zimmer (D2) | 32 qm | max. 3 Erw. bzw. 2 Erw. und 1 Kind 0-12 Jahre | Meerblick
- Superior Beachfront-Zimmer (D3) | 32 qm | max. 3 Erw. bzw. 2 Erw. und 1 Kind 0-12 Jahre | Strandlage

Essen & Trinken
1 Restaurant
1 Beach Bar
Lounge

Freizeit & Unterhaltung
Swimmingpool, Kajak

Lage
La Digue | Anse Reunion | Strandlage
Entfernungen: Hafen ca. 10 Gehminuten, Restaurants | Einkaufsmöglichkeiten in Gehdistanz

Hinweis
Das Baden im Meer ist zeitweise durch Seegras (Nov.-Feb.) und bei Ebbe|Flut beeinträchtigt.



Ab-Preise in € pro Person | Nacht inkl. Frühstück **LDG0H2301**

	Code	Saison 01.11. - 31.10.
Standard-Zimmer	D1	DZ 155 | EZ 310
Superior Beachfront-Zimmer	D3	DZ 185 | EZ 370

Tagesaktuelle Bestpreise, weitere Zimmerkategorien und Specials auf Anfrage | Transferinformationen ab Seite 142.





Le Domaine de L'Orangeraie

Eingebettet in einen zauberhaften tropischen Garten, nur durch eine kleine Uferstraße vom Strand getrennt, liegt diese sehr komfortable Bungalowanlage. Ein kleines Paradies zwischen Granitfelsen, umgeben von traumhaften, weißen Sandstränden und herrlichen Korallenriffen.

Zimmer & Ausstattung
63 Villen und Suiten verfügen über Sitzbereich, begehbarer Kleiderschrank, Bad mit Dusche, Klimaanlage, Ventilator, TV, Telefon, WiFi, Minibar, Kaffee-|Teekocher, Safe, Balkon|Terrasse

- Garten-Zimmer (Z1) | 60 qm | max. 2 Erw. | Erdgeschoß oder 1. Etage, Gartenblick
- Garten Suite-Residenz (U1) | 100 qm | max. 3 Erw. bzw. 2 Erw. und 1 Kind 4-11 J. | separater Wohnbereich, Erdgeschoß oder 1. Etage, Gartenblick
- Villa de Charme (Z2) | 70 qm | max. 2 Erw. | Badewanne, Terrasse, Gartenblick

Weitere Zimmerkategorien (Villa de Charme Elegance, Presidential Villa) auf Anfrage

Essen & Trinken
3 Restaurants
1 Bar

Freizeit & Unterhaltung
Infinitypool, Fahrradverleih, Schnorcheln, Boutique, Bibliothek, Spa mit Hammam, Jacuzzi | teilweise gegen Gebühr

Lage
La Digue | Anse Severe | Strandlage (durch Uferstarße getrennt)
Entfernungen: Hafen ca. 5 Fahrminuten, Restaurants | Einkaufsmöglichkeiten in Gehdistanz

Hinweis
Transfer La Digue Hafen - Hotel - La Digue Hafen bei Ankunft | Abreise inklusive
Kinder ab 4 Jahren sind im Hotel (Garten Suite-Residenz) willkommen
Das Baden im Meer ist zeitweise durch Seegras (Feb.-Sept.) und bei Ebbe|Flut beeinträchtigt.





Ab-Preise in € pro Person | Nacht inkl. Frühstück **LDGOH2400**

	Code	Nebensaison z.B. 01.06. - 31.07.	Hauptsaison z.B. 01.03. - 31.05.
Garten-Zimmer	Z1	DZ 249 | EZ 498	DZ 269 | EZ 538
Villa de Charme	Z2	DZ 344 | EZ 688	DZ 354 | EZ 708

Tagesaktuelle Bestpreise, weitere Zimmerkategorien und Specials auf Anfrage | Transferinformationen ab Seite 142.













Chateau St. Cloud

Das idyllisch gelegene Chateau St. Cloud liegt in der Inselmitte und ist in einem ehemaligen Plantagenhaus untergebracht.

Zimmer & Ausstattung
24 Zimmer verfügen über Bad mit Dusche, Klimaanlage, TV, WiFi, Minibar, Kaffee-| Teekocher, Safe, Balkon|Terrasse

- Standard-Zimmer (D1) | 43 qm | max. 2 Erw. und 1 Kind 0-2 Jahre | Gartenblick
- Superior-Zimmer (D2) | 60 qm | max. 2 Erw. und 1 Kind 0-2 Jahre| Badewanne, Gartenblick
- Chateau Deluxe-Zimmer (D3) | 90 qm | max. 3 Erw. bzw. 2 Erw. und 1 Kind 3-11 Jahre und 1 Kind 0-2 Jahre | Sitzbereich, Badewanne, Gartenblick

Essen & Trinken
1 Restaurant
1 Bar

Freizeit & Unterhaltung
Swimmingpool | Fahrradverleih gegen Gebühr

Lage
La Digue | Anse Reunion | Inselinneres
Entfernungen: Hafen ca. 15 Fahrminuten, Restaurants | Einkaufsmöglichkeiten | Strand in Gehdistanz

Tischler Tipp
Gäste der Chateau Deluxe-Zimmer erhalten kostenfrei ein Leihfahrrad für den Aufenthaltszeitraum (max. 2 Personen).

La Digue Island Lodge

Die La Digue Island Lodge liegt eingebettet in einem tropischen Garten direkt am Strand von Anse Réunion. Palmen wiegen sich im Wind, das Meer schimmert in warmen Blautönen und am Abend taucht die untergehende Sonne die Küste in goldenes Licht. Die traditionsreiche Anlage versprüht entspanntes, authentisches Inselflair und ist ein wunderbarer Ausgangspunkt, um La Digue mit dem Fahrrad zu erkunden. Nach einem erlebnisreichen Tag laden der Strand und die schöne Gartenlandschaft dazu ein, die besondere Ruhe der Insel zu genießen.

Zimmer & Ausstattung
52 Chalets und Suiten verfügen über Bad mit Dusche, Klimaanlage, TV, Telefon, WiFi, Minibar, Kaffee-|Teekocher, Safe, Balkon|Terrasse

- Garten-Chalet (B1) | 45 qm | max. 2 Erw. und 1 Kind 9-11 Jahre | Terrasse, Gartenblick
- Strandhaus-Suite (U1) | 55 qm | max. 3 Erw. bzw. 2 Erw. und 1 Kind 0-11 Jahre | Meerblick
- Strand-Chalet (B2) | 45 qm | max. 2 Erw. und 1 Kind 9-11 Jahre | Terrasse, Meerblick

Weitere Zimmerkategorien (2 Schlafzimmer Strandhaus-Suite) auf Anfrage

Essen & Trinken
2 Restaurants
2 Bars

Freizeit & Unterhaltung
Swimmingpool, Schnorcheln, Fahrradverleih, gelegentliche Abendunterhaltung | teilweise gegen Gebühr

Lage
La Digue | Anse Reunion | Strandlage
Entfernungen: Hafen ca. 10 Fahrminuten, Restaurants | Einkaufsmöglichkeiten in Gehdistanz

Hinweis
Das Baden im Meer ist zeitweise durch Seegras (Nov.- Apr.) und bei Ebbe|Flut beeinträchtigt.

Ab-Preise in € pro Person | Nacht inkl. Frühstück — LDG0H2304

	Code	Saison 01.11. - 31.10.
Standard-Zimmer	D1	DZ 121 | EZ 188
Chateau Deluxe-Zimmer	D3	DZ 194 | EZ 336

Ab-Preise in € pP | Nacht inkl. Halbpension — LDG0H2300

	Code	Nebensaison 29.11. - 14.03.	Hauptsaison 12.07. - 31.10.
Garten-Chalet	B1	DZ 206 | EZ 412	DZ 216 | EZ 432
Strand-Chalet	B2	DZ 239 | EZ 478	DZ 249 | EZ 498

Tagesaktuelle Bestpreise, weitere Zimmerkategorien und Specials auf Anfrage | Transferinformationen ab Seite 142.






Le Nautique Luxury Waterfront Hotel

Das kleine Hotel liegt an der Nordwestküste mit einem tollen Blick auf die Insel Praslin.

Zimmer & Ausstattung
10 Zimmer verfügen über Bad mit Regendusche, Klimaanlage, Ventilator, TV, WiFi, Minibar, Kaffee-|Teekocher, Safe, Balkon

> Garten-Zimmer (D1) | 32 qm | max. 2 Erw.| Gartenblick
> Seafront-Zimmer (D2) | 38 qm | max. 2 Erw. | Meerblick

Essen & Trinken
1 Restaurant, 1 Bar

Freizeit & Unterhaltung
Swimmingpool, Fahrradverleih | teilw. g. Gebühr

Lage
La Digue | La Passe | Strandlage
Entfernungen: Hafen ca. 10 Fahrminuten, Restaurants | Einkaufsmöglichkeiten in Gehdistanz

Hinweis
Das Baden im Meer ist zeitweise durch Seegras (Nov.-Apr.) und bei Ebbe|Flut beeinträchtigt.
Kinder ab 12 Jahren sind im Hotel willkommen.

Ab-Preise in € pP | N **LDG0H2302**

	Code	Verpfl.	DZ	EZ
Garten	D1	ÜF	171	342
Seafront	D2	ÜF	197	394

Cabanes des Anges

Dieses hübsche kleine Hotel versprüht mit seiner hochwertigen Ausstattung und dem schönen Garten mit Palmen und tropischer Vegetation einen besonderen Charme.

Zimmer & Ausstattung
3 Standard-Zimmer und 6 Apartments verfügen über Bad mit Dusche, Klimaanlage, Ventilator, TV, Telefon, Kühlschrank, Safe, Terrasse

> Standard-Zimmer (D1) | 35 qm | max. 2 Erw. und 1 Kind 0-2 Jahre | Gartenblick
> Apartment (A1) | 65 qm | max. 2 Erw. und 1 Kind 3-11 Jahre und 1 Kind 0-2 Jahre | Sitzecke, Küche, Gartenblick

Essen & Trinken
1 Restaurant (Frühstücksservice)

Freizeit & Unterhaltung
Swimmingpool, Fahrradverleih | teilweise gegen Gebühr

Lage
La Digue | Anse Reunion | Inselinneres
Entfernungen: Hafen ca. 15 Fahrminuten, Restaurants | Einkaufsmöglichkeiten | Strand in Gehdistanz

Ab-Preise in € pP | N **LDG0H2306**

	Code	Verpfl.	DZ	EZ
Standard	D1	ÜF	116	188
Apartment	A1	Ü	116	194






Mountain View Hotel

Im Herzen der Insel La Digue befindet sich das Mountain View Hotel mit einer wunderbaren Sicht auf die Berge um das Hotel herum.

Zimmer & Ausstattung
9 Zimmer verfügen über Bad mit Dusche, Badewanne, Klimaanlage, TV, Telefon, WiFi, Minibar, Kaffee-| Teekocher, Safe, Balkon

> Deluxe-Zimmer (D1) | 36 qm | max. 2 Erw. und 1 Kind 0-3 Jahre | Poolblick
> Superior-Zimmer (D2) | 50 qm | max. 2 Erw. und 1 Kind 0-3 Jahre | Poolblick

Weitere Zimmerkategorie (Familien-Zimmer) auf Anfrage

Essen & Trinken
1 Restaurant
1 Bar

Freizeit & Unterhaltung
Swimmingpool

Lage
La Digue | Grand Anse | Inselinneres
Entfernungen: Hafen ca. 25 Fahrminuten, Restaurants | Einkaufsmöglichkeiten | Strand in Gehdistanz

Hinweis
Das Hotel ist aufgrund seiner Berglage nicht für Gäste mit eingeschränkter Mobilität geeignet.

Ab-Preise in € pP | N **LDG0H2307**

	Code	Verpfl.	DZ	EZ
Deluxe	D3	ÜF	79	136
Superior	D4	ÜF	87	152

Patatran Village

An der Nordspitze von La Digue bietet das kleine Hotel einen traumhaften Strand, umgeben von schön geformten Granitfelsen.

Zimmer & Ausstattung
30 Zimmer und Suiten verfügen über Bad mit Dusche, Klimaanlage, TV, Telefon, WiFi, Minibar, Balkon

> Standard-Zimmer (D1) | 18 qm | max. 2 Erw. und 1 Kind 0-1 Jahr | Meerblick
> Superior-Zimmer (D2) | 24 qm | max. 3 Erw. bzw. 2 Erw. und 1 Kind 0-11 Jahre | Balkon, Meerblick
> Deluxe-Zimmer (D3) | 50 qm | max. 2 Erw. und 1 Kind 0-11 Jahre| Badewanne, Balkon, Meerblick

Essen & Trinken
1 Restaurant
1 Bar

Freizeit & Unterhaltung
Swimmingpool, Schnorcheln, Fahrradverleih, Boutique | teilweise gegen Gebühr

Lage
La Digue | Anse Patates | Strandlage
Entfernungen: Hafen ca. 5 Fahrminuten, Restaurants | Einkaufsmöglichkeiten in Gehdistanz

Hinweis
Das Baden im Meer ist zeitweise durch die hohe Brandung (Nov.-März) eingeschränkt.

Ab-Preise in € pP | N **LDG0H2303**

	Code	Verpfl.	DZ	EZ
Standard	D1	ÜF	127	182
Deluxe	D3	ÜF	180	360

Tagesaktuelle Bestpreise, weitere Zimmerkategorien und Specials auf Anfrage | Transferinformationen ab Seite 142.






Le Relax Luxury Lodge

Ein Tipp für Romantiker: In üppig, grüner Vegetation liegt dieses kleine, charmante Retreat direkt am schönen Strand der Anse Gaulette.

Zimmer & Ausstattung
6 Chalets verfügen über Bad mit Dusche, Klimaanlage, TV, Telefon, WiFi, Minibar, Kaffee-|Teekocher, Safe

> Deluxe-Chalet (B1) | 42 qm | max. 2 Erw. | Gartenblick

Essen & Trinken
1 Restaurant

Freizeit & Unterhaltung
Swimmingpool, Jacuzzi, Fahrradverleih | teilweise gegen Gebühr

Lage
La Digue | Anse Gaulette | Strandlage
Entfernungen: Hafen ca. 10 Fahrminuten, Restaurants | Einkaufsmöglichkeiten in Gehdistanz

Hinweis
Kinder ab 12 Jahren sind im Hotel willkommen.
Das Baden im Meer ist zeitweise durch Unterströmungen und die hohe Brandung eingeschränkt.

Ab-Preise in € pP | N LDG0H2305

	Code	Verpfl.	DZ	EZ
Deluxe-Chalet	B1	ÜF	256	456

Bernique Guest House

Eingebettet in einen tropischen Garten befindet sich das kreolische Gästehaus in der Inselmitte La Digues.

Zimmer & Ausstattung
5 Zimmer verfügen über Bad mit Dusche, Ventilator, TV, Telefon, WiFi (gegen Gebühr), Minibar, Kaffee-|Teekocher, Terrasse

> Standard-Zimmer (D1) | 20 qm | max. 3 Erw. bzw. 2 Erw. und 1 Kind 0-11 Jahre | Gartenblick

Essen & Trinken
1 Restaurant (Frühstücksservice)

Lage
La Digue | La Passe | Inselinneres
Entfernungen: Hafen ca. 5 Fahrminuten, Restaurants | Einkaufsmöglichkeiten | Strand in Gehdistanz

Ab-Preise in € pP | N LDG0H2308

	Code	Verpfl.	DZ	EZ
Standard	D1	ÜF	79	116



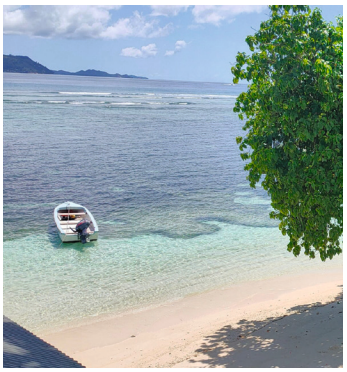


Chalets Bamboo Vert

In idyllischer, zentraler Lage von La Digue, eingebettet in einen paradiesischen, tropischen Garten, befindet sich das komfortable Chalets Bamboo Vert-Gästehaus.

Zimmer & Ausstattung
10 Zimmer verfügen über Bad mit Dusche, Klimaanlage, Telefon, WiFi, Minibar, Kaffee-|Teekocher, Terrasse

> Standard-Zimmer (D1) | 35 qm | max. 2 Erw. | Gartenblick
> Superior-Zimmer (D2) | 45 qm | max. 2 Erw. und 1 Kind 0-11 Jahre | Gartenblick

Essen & Trinken
1 Restaurant
1 Bar

Lage
La Digue | Anse Reunion | Inselinneres
Entfernungen: Hafen ca. 5 Fahrminuten, Restaurants | Einkaufsmöglichkeiten | Strand in Gehdistanz

Ab-Preise in € pP | N LDG0H1104

	Code	Verpfl.	DZ	EZ
Standard	D1	ÜF	80	146
Superior	D2	ÜF	94	172

MT Seaside Apartments

Die gemütliche Selbstversorger-Unterkunft liegt unmittelbar am Sandstrand von Anse Reunion, wo Sie atemberaubende, romantische Sonnenuntergänge genießen können.

Zimmer & Ausstattung
6 Superior-Apartments verfügen über Küche, Sitzbereich, Bad mit Dusche, Klimaanlage, TV, Telefon, WiFi, Minibar, Kaffee-|Teekocher, Balkon

> Mountain View Superior (A1) | 50 qm | max. 2 Erw. und 1 Kind 4-11 Jahre | Bergblick
> Ocean View Superior (A2) | 50 qm | max. 2 Erw. und 1 Kind 4-11 Jahre | Meerblick

Essen & Trinken
Selbstversorgerunterkunft. Frühstück | Halbpension vor Ort buchbar

Lage
La Digue | La Passe | Strandlage
Entfernungen: Hafen ca. 5 Fahrminuten, Restaurants | Einkaufsmöglichkeiten in Gehdistanz

Hinweis
Kinder ab 4 Jahre sind im Hotel auf Anfrage willkommen.
Das Baden im Meer ist zeitweise durch Seegras (Nov.-Feb.) und bei Ebbe|Flut beeinträchtigt.

Ab-Preise in € pP | N LDG0H1105

	Code	Verpfl.	DZ	EZ
Mountain	A1	Ü	121	242
Ocean	A2	Ü	141	282

Tagesaktuelle Bestpreise, weitere Zimmerkategorien und Specials auf Anfrage | Transferinformationen ab Seite 142.






Casa de Leela

Das Casa de Leela Gästehaus liegt eingebettet in einem ruhig gelegenen und tropischen Garten, im Herzen von La Digue.

Zimmer & Ausstattung
8 Bungalows und Apartments verfügen über Wohn-|Schlafbereich, Bad mit Dusche, Außendusche, Klimaanlage, Ventilator, TV, Telefon, Safe, Terrasse

- Bungalow 1 Schlafzimmer (B1) | 60 qm | max. 3 Erw. bzw. 2 Erw. und 2 Kinder 0-11 Jahre | Gartenblick
- Apartment 1 Schlafzimmer (A1) | 70 qm | max. 3 Erw. bzw. 2 Erw. und 1 Kind 0-11 Jahre | Gartenblick

Essen & Trinken
Grillmöglichkeit im Garten, Lounge

Freizeit & Unterhaltung
Swimmingpool, Fahrradverleih | teilweise gegen Gebühr

Lage
La Digue | Anse Reunion | Inselinneres
Entfernungen: Hafen ca. 10 Fahrminuten, Restaurants | Einkaufsmöglichkeiten | Strand in Gehdistanz

Ab-Preise in € pP | N LDG0H1101

	Code	Verpfl.	DZ	EZ
Bungalow	B1	Ü	100	220
Apartment	A1	Ü	106	232

La Diguoise

Dieses familiär geführte Gästehaus besticht durch seinen warmherzigen Charakter und seine ruhige Lage inmitten einer großen Garten-Oase.

Zimmer & Ausstattung
9 Zimmer verfügen über Bad mit Dusche, Klimaanlage, Ventilator, TV, Telefon, WiFi, Minibar, Safe, Balkon|Terrasse

- Standard-Zimmer (D1) | 30 qm | max. 3 Erw. bzw. 2 Erw. und 1 Kind 7-11 Jahre | Gartenblick
- Junior-Zimmer (D2) | 40 qm | max. 4 Erw. bzw. 2 Erw. und 2 Kinder 0-11 Jahre | Gartenblick

Essen & Trinken
1 Restaurant

Freizeit & Unterhaltung
Swimmingpool, Lounge, Fahrradverleih | teilweise gegen Gebühr

Lage
La Digue | L' Union | Inselinneres
Entfernungen: Hafen ca. 5 Fahrminuten, Restaurants | Einkaufsmöglichkeiten | Strand in Gehdistanz

Ab-Preise in € pP | N LDG0H1100

	Code	Verpfl.	DZ	EZ
Standard	D1	ÜF	84	150
Junior	D2	ÜF	131	246






Villa Creole

Die kleine, sehr gepflegte Anlage, nur wenige Meter vom Anse Reunion Strand entfernt, ist perfekt für Individualisten.

Zimmer & Ausstattung
4 Chalets verfügen über Wohnbereich, Küche, Schlafzimmer, Bad mit Dusche, Klimaanlage, Ventilator, TV, Telefon, WiFi, Safe, Bügeleisen, Terrasse

- Chalet (B1) | 40 qm | max. 2 Erw. und 1 Kind 0-11 Jahre | Gartenblick

Weitere Zimmerkategorie (Chalet mit Pool) auf Anfrage

Essen & Trinken
Selbstversorgerunterkunft. Frühstück vor Ort auf Anfrage buchbar.

Freizeit & Unterhaltung
Fahrradverleih | teilweise gegen Gebühr

Lage
La Digue | Anse Reunion | Strandnähe
Entfernungen: Hafen ca. 10 Fahrminuten, Restaurants | Einkaufsmöglichkeiten | Strand in Gehdistanz

Hinweis
Das Baden im Meer ist zeitweise durch Seegras (Nov.-Apr.) und bei Ebbe|Flut beeinträchtigt.

Ab-Preise in € pP | N LDG0H1102

	Code	Verpfl.	DZ	EZ
Chalet	B1	Ü	86	172

Villa Veuve

Die Villa Veuve liegt eingebettet in üppiger Vegetation und grenzt direkt an das Veuve-Naturschutzgebiet, welches dem Paradiesschnäpper-Vogel den einzigen Lebensraum auf den Seychellen bietet.

Zimmer & Ausstattung
18 Zimmer und Villen verfügen über Bad mit Dusche, Klimaanlage, TV, Telefon, WiFi, Minibar, Kaffee-|Teekocher, Safe, Terrasse

- Standard-Zimmer (D1) | 20 qm | max. 4 Personen | Gartenblick
- Villa (Z1) | 90 qm | max. 4 Personen | Küche, Sitzbereich, Gartenblick

Essen & Trinken
1 Restaurant
1 Bar

Freizeit & Unterhaltung
Fahrradverleih | teilweise gegen Gebühr

Lage
La Digue | Anse Reunion | Inselinneres
Entfernungen: Hafen ca. 10 Fahrminuten, Restaurants | Einkaufsmöglichkeiten | Strand in Gehdistanz

Ab-Preise in € pP | N LDG0H1103

	Code	Verpfl.	DZ	EZ
Standard	D1	ÜF	82	132
Villa	Z1	ÜF	92	146

Tagesaktuelle Bestpreise, weitere Zimmerkategorien und Specials auf Anfrage | Transferinformationen ab Seite 142.





Outer Islands

Cerf Island
10 Bootsminuten von Mahé
Cerf Island, die malerische Insel vor Mahé auf den Seychellen, ist ein wahres Paradies für Naturliebhaber und Erholungssuchende. Mit unberührten Stränden, türkisfarbenem Wasser und üppigen Regenwäldern bietet die Insel eine idyllische Kulisse für einen unvergesslichen Urlaub. Erkunden Sie die bunte Unterwasserwelt beim Schnorcheln oder Tauchen, entspannen Sie am weißen Sandstrand oder entdecken Sie bei einer Wanderung durch den dichten Dschungel die einzigartige Flora und Fauna der Insel. Genießen Sie die Ruhe und Abgeschiedenheit von Cerf Island, fernab der Hektik des Alltags, und lassen Sie sich von der natürlichen Schönheit und Gelassenheit der Seychellen verzaubern. Ein Aufenthalt auf Cerf Island verspricht Erholung, Entspannung und unvergessliche Erlebnisse inmitten einer atemberaubenden tropischen Umgebung.

Silhouette Island
30 Bootsminuten von Mahé
Die Insel mit dichtem Urwald ist die drittgrößte Insel des Archipels. Besucher können die Insel auf Wanderungen durch den Dschungel erkunden, Schnorcheln an den Korallenriffen, entspannen an abgelegenen Stränden oder einfach die Ruhe und Schönheit der Natur genießen. Die beiden einzigen Unterkünfte auf Silhouette liegen an der Ostküste, umgeben vom tropischen Regenwald, der zum geschützten Nationalpark gehört. Tauchen Sie ein in die unberührte Schönheit von Silhouette Island und erleben Sie die Magie dieses paradiesischen Juwels im Indischen Ozean.

Denis Island
30 Flugminuten von Mahé
Die dichtbewachsene Koralleninsel ist von feinsandigen Stränden umgeben. Denis Island ist in Privatbesitz und wird nur von den wenigen Gästen, den Besitzern und Angestellten bewohnt. Im Inselinneren leben Riesenschildkröten und zwischen Dezember und April wird die Insel von Wasserschildkröten besucht. Die außerordentlich fischreichen Gewässer und die bunte Unterwasserwelt sind ein Eldorado für Schnorchler und Taucher. Die unberührte Schönheit der Insel, mit ihren weißen Sandstränden, türkisfarbenem Wasser und üppiger Vegetation, lädt dazu ein, die Seele baumeln zu lassen und die Natur in vollen Zügen zu genießen.

Desroches Island
40 Flugminuten von Mahé
Die größte Insel der Amirantengruppe bietet Kokospalmenplantagen und kilometerlange Sandstände und gehört zu den besten Tauchgebieten der Seychellen: eine vielfältige Unterwasserwelt mit wunderschönen Korallengärten.

Félicité Island
20 Flugminuten von Mahé | 25 Bootsminuten von Praslin | La Digue
Das paradiesische Eiland ist umgeben von Trauminseln wie Grande und Petite Soeur, Ile Cocos und Marianne - auch bekannt als Satelliten-Inseln. Félicité bietet mit fast 3 km² Fläche eine exotische Kulisse mit Kokosnusspalmen und Dschungel sowie einen der schönsten Tauchspots der inneren Seychellen-Inseln.

Alphonse Island
60 Flugminuten von Mahé
Alphonse Island liegt im Herzen des Indischen Ozeans, nur sieben Grad südlich des Äquators und 400 Kilometer südwestlich von Mahé. Die Insel ist ein Traumziel für Naturliebhaber und Abenteurer gleichermaßen. Die atemberaubende Schönheit der unberührten Strände, das kristallklare Wasser und die vielfältige Unterwasserwelt machen Alphonse Island zu einem einzigartigen Reiseziel. Ob beim Schnorcheln, Tauchen oder einfach nur Entspannen am Strand - hier kommt jeder auf seine Kosten. Erleben Sie die Magie von Alphonse Island und lassen Sie sich von der Schönheit der Natur verzaubern.





Cerf Island Resort

Das Boutique-Hotel überzeugt mit viel Privatsphäre, unberührten Stränden und einsamen Wanderwegen. Nur knapp 3 Kilometer östlich von der Hauptinsel Mahé entfernt, liegt dieses bezaubernde Tropenparadies. Ruhesuchende kommen in diesem Hotel ganz auf ihre Kosten.

Zimmer & Ausstattung
24 Villen verfügen über Sitz-|Essbereich, Bad mit Dusche, Badewanne, Klimaanlage, Ventilator, TV, DVD-Player, Telefon, Minibar, Kaffee-|Teekocher, Safe, Balkon

- Hillside-Villa (Z3) | 58 qm | max. 2 Personen | Balkon, Gartenblick
- Hideaway-Villa (Z4) | 58 qm | max. 2 Personen | Jacuzzi, Balkon, Meerblick
- Tortoise-Suite (U2) | 72 qm | max. 4 Personen | 2 Schlafzimmer, 2 Bäder, Balkon, Gartenblick

Essen & Trinken
2 Restaurants
1 Bar

Freizeit & Unterhaltung
2 Swimmingpools, Schnorcheln, Kajak, Tischtennis, Hochseefischen, Snooker, Wandern, Ausflüge, Bibliothek, Spa | teilweise gegen Gebühr

Lage
Cerf Island | Anse Takamaka | Strandlage
Entfernungen: Hafen Mahé (Eden Island) ca. 10 Bootsminuten

Hinweis
Kinder ab 7 Jahren sind im Hotel willkommen.

Tischler Tipp
Wir empfehlen die Buchung inkl. Halbpension.

Ab-Preise in € pro Person | Nacht inkl. Frühstück **SEZOH2405**

		Nebensaison	Hauptsaison
	Code	z.B. 08.01. - 31.10.	23.12. - 07.01. inkl. HP
Hillside-Villa	Z3	DZ 214 | EZ 372	DZ 314 | EZ 496
Hideaway-Villa	Z4	DZ 250 | EZ 428	DZ 356 | EZ 562

Tagesaktuelle Bestpreise, weitere Zimmerkategorien und Specials auf Anfrage | Transferinformationen ab Seite 142.













L'Habitation Cerf Island Hotel

Das kleine Hotel wurde dem Stil eines klassischen kolonialen Plantagenhauses nachempfunden und die Lage auf Cerf Island, inmitten des St. Anne Marine Nationalparks, bietet optimale Voraussetzungen für Schnorchler und Taucher. Alternativ steht mehrmals täglich das kleine Lagunenboot zur Verfügung, welches die Gäste gegen eine geringe Gebühr nach Eden Island auf Mahé bringt, so dass jederzeit auch ein Abstecher auf die Hauptinsel möglich ist.

Zimmer & Ausstattung
12 Zimmer und 2 Suiten verfügen über Bad mit Dusche, Badewanne, Klimaanlage, Ventilator, TV, Telefon, Minibar, Kaffee-|Teekocher, Balkon|Terrasse

- Standard-Zimmer (D1) | 20 qm | max. 3 Erw. bzw. 2 Erw. und 1 Kind 0-12 Jahre | Gartenblick
- Junior-Suite (U1) | 30 qm | max. 2 Erw. | Terrasse, Gartenblick

Essen & Trinken
1 Restaurant
1 Bar

Freizeit & Unterhaltung
Swimmingpool, Wandern, Kajak, Ausflüge, Schnorcheln | teilweise gegen Gebühr

Lage
Cerf Island | Coco Beach | Strandlage
Entfernungen: Hafen Mahé (Eden Island) ca. 10 Bootsminuten

Tischler Tipp
Wir empfehlen die Buchung mit Halbpension.

Bird Island – Private Island Villas

Die nur ca. 101 Hektar große Koralleninsel liegt etwa 100 km nördlich von Mahé. Millionen von Seevögeln brüten von Mai bis Oktober auf dieser Naturschutzinsel und die größte bekannte Landschildkröte der Welt lebt in diesem Paradies. Ein Teil der Insel ist von einem schützenden Riff umgeben, das das Zuhause von vielen farbigen Tropenfischen ist. Der restliche Teil der Insel bietet einen herrlichen, weißen Sandstrand, der zum Schwimmen und Entspannen in echter Robinson-Crusoe-Atmosphäre einlädt.

Zimmer & Ausstattung
7 Villen verfügen über Wohnbereich, Küche, Bad mit Dusche, separates WC, Ventilator, WiFi, Safe, Terrasse

- Villa 2 Schlafzimmer (Z4) | 172 qm | max. 4 Erw. und 4 Kinder 0-11 Jahre | 2 Schlafzimmer, Meerblick
- Villa 3 Schlafzimmer (Z5) | 240 qm | max. 6 Erw. und 6 Kinder 0-11 Jahre | 3 Schlafzimmer, Meerblick

Weitere Zimmerkategorie (Villa 1 Schlafzimmer) auf Anfrage

Essen & Trinken
1 Restaurant

Freizeit & Unterhaltung
Kajak, Schnorcheln, Angeln, Tischtennis, Billard, Vogelbeobachtung, Wanderwege, Supermarkt, Boutique, Bibliothek | teilweise gegen Gebühr

Lage
Bird Island | Strandlage
Entfernungen: Flughafen Mahé ca. 30 Flugminuten (Inlandsflug ca. € 494 p.P., Flugtage Montag | Freitag)

Hinweis
Max. Freigepäck: 15 kg Softkoffer pro Person

Ab-Preise in € pro Person | Nacht inkl. Frühstück SEZOH2306

	Code	Saison 01.11. - 31.10.
Standard-Zimmer	D1	DZ 118 | EZ 222
Junior-Suite	U1	DZ 152 | EZ 284

Ab-Preise in € pro Person | Nacht inkl. Halbpension SEZOH2304

	Code	Saison 01.11. - 31.10.
Villa 2 Schlafzimmer	Z4	DZ 388 | EZ 776
Villa 3 Schlafzimmer	Z5	DZ 531 | EZ 1062

Tagesaktuelle Bestpreise, weitere Zimmerkategorien und Specials auf Anfrage | Transferinformationen ab Seite 142.













Chauve Souris Relais

Im zauberhaften Chauve Souris Relais, auf der gleichnamigen kleinen privaten Insel nur wenige hundert Meter vor der Küste Praslins gelegen, werden Inselträume wahr. Die kleine, stilvolle Anlage besteht aus einem Haupt- und kleinen Nebengebäuden, in denen über die Insel verteilt fünf geschmackvoll gestaltete Wohneinheiten untergebracht sind, die allesamt grandiose Ausblicke auf den Garten oder den Indischen Ozean bieten.

Zimmer & Ausstattung
6 Zimmer und Suiten verfügen über Sitzbereich, Bad mit Dusche, Klimaanlage, TV, Telefon, Minibar, Kaffee-|Teekocher, Balkon

- Creol-Zimmer (D1) | 30 qm | max. 2 Erw. | Jacuzzi, Balkon, Gartenblick
- Junior Suite-Farmer (U2) | 65 qm | max. 3 Erw. | Jacuzzi, Balkon, Garten-|Meerblick
- Junior Suite-Castway (U1) | 30 qm | max. 2 Erw. | Pool, Balkon, Meerblick

Weitere Zimmerkategorien (Junior Suite-Admiral, Pirate-Suite) auf Anfrage

Essen & Trinken
1 Restaurant
1 Bar

Freizeit & Unterhaltung
Ausflüge, Bootstouren | teilweise gegen Gebühr

Lage
Praslin | Chauve Souris Island | Strandlage
Entfernungen: Flughafen ca. 20 Fahrminuten, Hafen ca. 5 Fahrminuten

Hinweis
Das Baden im Meer ist zeitweise durch Seegras (Dez.-März) und bei Ebbe|Flut beeinträchtigt.
Kinder ab 12 Jahren sind im Hotel willkommen.
Gäste des Chauve Souris Relais können die Einrichtungen des Hotels Cote d´Or Lodge auf Praslin nutzen.

Ab-Preise in € pro Person | Nacht inkl. Frühstück — PRIOH2406

	Code	Nebensaison 01.11. - 04.01.	Hauptsaison 05.01. - 31.10.
Creol-Zimmer	D1	DZ 256 | EZ 434	DZ 269 | EZ 460
Junior Suite-Castway	U1	DZ 283 | EZ 498	DZ 296 | EZ 526

La Belle Tortue Lodge & Restaurant

Das Hotel besticht durch seine familiäre Führung, sein freundliches Personal und die ausgezeichnete Küche. Umgeben von einem tropischen Garten bietet das La Belle Tortue Privatsphäre und einen Ort zur Entspannung.

Zimmer & Ausstattung
15 Zimmer, Suiten und Villen verfügen über Bad mit Dusche, Klimaanlage, TV, Telefon, WiFi, Minibar, Kaffee-|Teekocher, Safe, Balkon|Terrasse

- Lodge-Zimmer (D1) | 37 qm | max. 2 Erw. und 1 Kind 0-2 Jahre | Balkon, Meerblick
- Varangue-Zimmer (D2) | 34 qm | max. 2 Erw. und 1 Kind 0-5 Jahre | Sitzbereich, Terrasse, Strandzugang

Weitere Zimmerkategorien (Suite, Anne Dieu-le-veut-Villa, Private-Villa, Presidential-Villa) auf Anfrage

Essen & Trinken
1 Restaurant
1 Bar

Freizeit & Unterhaltung
Swimmingpool, Lounge, Bibliothek, Wandern, Schnorcheln, Tauchen, SUP, Kajak, Kinderbetreuung, Babysitterservice | teilweise gegen Gebühr

Lage
Silhouette | Anse La Passe Beach | Strandlage
Entfernung: Hafen Mahé (Eden Island) ca. 45 Bootsminuten

Hinweis
Das Baden im Meer ist zeitweise durch Seegras (Sept.-Nov.) und bei Ebbe|Flut beeinträchtigt.

Ab-Preise in € pro Person | Nacht inkl. Frühstück — SEZOH2407

	Code	Nebensaison z.B. 01.12. - 15.02.	Hauptsaison z.B. 01.11. - 30.11.
Lodge-Zimmer	D1	DZ 286 | EZ 546	DZ 324 | EZ 622
Varangue-Zimmer	D2	DZ 335 | EZ 648	DZ 387 | EZ 746

Tagesaktuelle Bestpreise, weitere Zimmerkategorien und Specials auf Anfrage | Transferinformationen ab Seite 142.







NIVA Labriz Seychelles

Silhouette Island, die drittgrößte Insel der Seychellen liegt ca. 20 km nordwestlich von Mahé. Die ehemalige Pirateninsel ist eine Perle des Indischen Ozeans und bietet eine einzigartige und ursprüngliche Natur mit einer großen Vielfalt an Flora und Fauna. Bizarre Granitberge und herrliche, weiße Sandstrände laden zum Wandern und Spazierengehen ein. Das NIVA Labriz Seychelles liegt umgeben vom tropischen Regenwald inmitten eines geschützten Nationalparks. Entlang eines 2 km langen feinen Sandstrandes, direkt am türkisfarbenen Meer und umgeben von üppiger Regenwaldvegetation erstreckt sich das Luxusresort und verspricht einen erholsamen und eindrucksvollen Aufenthalt.

Zimmer & Ausstattung
108 Villen verfügen über Sitzbereich, Bad mit Dusche, Badewanne, Klimaanlage, Ventilator, TV, Telefon, WiFi, Minibar, Kaffee-|Teekocher, Safe, Terrasse

- Garten-Villa (Z1) | 88 qm | max. 3 Erw. bzw. 2 Erw. und 1 Kind 0-12 Jahre | Gartenblick
- Beach-Villa (Z2) | 101 qm | max. 3 Erw. bzw. 2 Erw. und 2 Kinder 0-12 Jahre | Strandzugang
- Garten Oasis Pool-Villa (Z3) | 144 qm | max. 3 Erw. bzw. 2 Erw. und 2 Kinder 0-12 Jahre | Pool, Gartenblick
- Beach Garten Plunge Pool-Villa (Z4) | 101qm | max. 3 Erw. bzw. 2 Erw. und 2 Kinder 0-12 Jahre | Außendusche, Pool, Strandzugang

Weitere Zimmerkategorien (Jungle Sanctuary Pool-Villa, Beach Sanctuary Pool-Villa, 2-Schlafz. Beach-Villa, Labriz Retreat) auf Anfrage

Essen & Trinken
7 Restaurants
2 Bars

Freizeit & Unterhaltung
Swimmingpool, Kinderpool, Tennis, Tischtennis, Fitnessbereich, Fahrradverleih, Kajak, Hochseefischen, Segeln, Tauchen, Schnorcheln, Ausflüge, Naturwanderungen, Kinderclub (4-12 Jahre), Babysitterservice, Spa | teilweise gegen Gebühr

Lage
Silhouette | Anse La Passe Beach | Strandlage
Entfernung: Hafen Mahé (Belombre) ca. 45 Bootsminuten

Hinweis
Das Baden im Meer ist zeitweise durch Seegras (Sept.-Nov.) und bei Ebbe|Flut beeinträchtigt.



Ab-Preise in € pro Person | Nacht inkl. Frühstück **SEZOH2406**

		Nebensaison	Hauptsaison
	Code	z.B. 09.05. - 16.07.	z.B. 30.03. - 08.05.
Garten-Villa	Z1	DZ 281 | EZ 562	DZ 372 | EZ 744
Garten Oasis Pool	Z3	DZ 366 | EZ 732	DZ 456 | EZ 912

Tagesaktuelle Bestpreise, weitere Zimmerkategorien und Specials auf Anfrage | Transferinformationen ab Seite 142.







Denis Private Island

Die Insel wurde nach dem französischen Entdecker Denis de Trobant benannt, welcher am 12. August 1773 die Insel als Erster schriftlich in seinem Logbuch erwähnte. Doch er war sicherlich nicht der Erste, der seinen Fuß auf den weißen Sandstrand setzte, denn um die Insel ranken sich viele Geschichten. Sie diente in der früheren Vergangenheit als Anlaufpunkt der arabischen Seefahrer sowie als Versteck für Piraten. Obwohl die Insel seit 1977 für den Tourismus erschlossen ist, bietet sich hier das Robinson-Crusoe-Feeling mit feinsandigen Stränden, tropischer Vegetation und einer reichen Unterwasserwelt. Denis Island ist Teil des „Nature Seychelles-Projekts". Dieses wurde zum Erhalt der einheimischen Tierarten ins Leben gerufen und ist seit vielen Jahren von Erfolg gekrönt. Viele bedrohte Vogelarten wurden nach Denis Island umgesiedelt und haben hier ein neues Zuhause gefunden. Neben den Hotelgästen und Hotelangestellten leben nur noch die Besitzer auf der romantischen Insel. Das Resort bietet seinen Gästen einen individuellen und exklusiven Aufenthalt auf einer „einsamen" Insel.

Zimmer & Ausstattung
23 freistehende Bungalows verfügen über Sitzbereich, Bad mit Dusche, Badewanne, Außendusche, Klimaanlage, Ventilator, Telefon, Minibar, Kaffee-|Teekocher, Terrasse

> Strand-Bungalow (B1) | 90 qm | max. 3 Erw. bzw. 2 Erw. und 2 Kinder 0-11 Jahre oder 1 Kind 12-17 Jahre | Meerblick
> Deluxe Strand-Bungalow (B2) | 130 qm | max. 3 Erw. bzw. 2 Erw. und 2 Kinder 0-11 Jahre oder 1 Kind 12-17 Jahre | Gazebo mit Tagesbett, Meerblick
> Beachfront Spa-Bungalow (B3) | 150 qm | max. 3 Erw. bzw. 2 Erw. und 2 Kinder 0-11 Jahre oder 1 Kind 12-17 Jahre | Gazebo mit Tagesbett, Massage-Pavillion, Meerblick

Weitere Zimmerkategorie (Strand-Villa) auf Anfrage

Essen & Trinken
1 Restaurant, 1 Bar, Weinkeller

Freizeit & Unterhaltung
Tennis, Billard, Segeln, Kajak, SUP, Schnorcheln, Tauchen, Hochseefischen, Ausflüge, Spa-Anwendungen, Bibliothek, Boutique, WiFi (Rezeption) | teilweise gegen Gebühr

Lage
Denis Island | Pointe Madame Gauichard | Strandlage
Entfernungen: Flughafen Mahé ca. 35 Flugminuten (Inlandsflug ca. € 714 p.P., Flugtage Montag-Sonntag)

Hinweis
Das Baden im Meer ist zeitweise durch Seegras (April-Okt.) und bei Ebbe|Flut beeinträchtigt.
Max. Freigepäck: 15 kg Aufgabegepäck und 7 kg Handgepäck pro Person



Ab-Preise in € pro Person | Nacht inkl. Vollpension **SEZ0H2408**

	Code	Nebensaison z.B. 29.05. - 02.07.	Hauptsaison z.B. 01.11. -27.11.
Strand-Bungalow	B1	DZ 664 | EZ 1132	DZ 845 | EZ 1494
Beachfront Spa	B3	DZ 717 | EZ 1236	DZ 906 | EZ 1616

Tagesaktuelle Bestpreise, weitere Zimmerkategorien und Specials auf Anfrage | Transferinformationen ab Seite 142.





Four Seasons Resort Desroches Island

LUXUS

Auf einem einst als Kokosnussplantage genutzten 402 Hektar großen Areal, befindet sich das luxuriöse Four Seasons Resort. Neben dem Hotel befindet sich noch ein kleines kreolisches Dorf und eine Schildkrötenaufzuchtstation. Das Reservat schützt die vom Aussterben bedrohten Aldabra Landschildkröten und ist sicherlich einen Besuch wert. Desroches Island bietet 14 Kilometer lange, palmengesäumte Traumstrände, Robinson-Crusoe-Atmosphäre in dezentem luxuriösem Ambiente, eine ausgezeichnete Kulinarik und zahlreiche Aktivtäten.

Zimmer & Ausstattung
74 Villen, Suiten und Residences verfügen über Sitzbereich, Bad mit Dusche, Badewanne, Außendusche, Klimaanlage, TV, Telefon, WiFi, Minibar, Kaffee-|Teekocher, Safe, 2 Fährräder, Terrasse mit Garten, Pool, Strandzugang

- Oceanview Pool-Villa (Z1) | 191 qm | max. 2 Erw. und 1 Kind 0-12 Jahre
- Strand Pool-Villa (Z2) | 256 qm | max. 2 Erw.
- Sunset Pool-Villa (Z3) | 195 qm | max. 2 Erw. und 1 Kind 0-12 Jahre
- Sunset Strand-Suite (U1) | 267 qm | max. 3 Erw. und 1 Kind 0-1 Jahr bzw. 2 Erw. und 2 Kinder 2-12 Jahre und 1 Kind 0-1 Jahr

Weitere Zimmerkategorien (Desroches-Suite, 2-5 Schlafzimmer Residences, 2-7 Schlafzimmer Presidential Villen) auf Anfrage

Essen & Trinken
3 Restaurants
2 Bars

Freizeit & Unterhaltung
Swimmingpool, Kajak, Fitnessbereich, Volleyball, Schnorcheln, SUP, Tennis, Fahrradverleih, Tauchen, Hochseefischen, Bootsausflüge, Yoga, Boutique, Spa, Kinderclub (4-11 Jahre), Teens-Aktivitäten, Babysitterservice | teilweise gegen Gebühr

Lage
Desroches Island | Strandlage
Entfernungen: Flughafen Mahé ca. 40 Flugminuten (Inlandsflug ab ca. € 786 p.P., Flugtage Montag-Sonntag)





Ab-Preise in € pro Person | Nacht inkl. Frühstück **SEZOH2503**

	Code	Nebensaison z.B. 01.11. - 22.12.	Hauptsaison z.B. 01.07. - 23.08.
Oceanview Pool-Villa	Z1	DZ 683 | EZ 1365	DZ 821 | EZ 1642
Strand Pool-Villa	Z2	DZ 830 | EZ 1659	DZ 950 | EZ 1900

Tagesaktuelle Bestpreise, weitere Zimmerkategorien und Specials auf Anfrage | Transferinformationen ab Seite 142.







Six Senses Zil Pasyon

LUXUS

Auf der kleinen Privatinsel Félicité, nicht weit entfernt von La Digue, befindet sich ein besonderes Kleinod. Félicité bedeutet Glückseligkeit und der Name ist Programm im Six Senses Zil Pasyon Resort. Türkisblaues Meer, weiße Zuckerstände und eine üppig grüne Natur aus sich sanft wiegenden Palmen und tropischer Vegetation, eingerahmt von den typischen, bizarren Granitfelsen - ein Seychellen-Paradies, wie es im Buche steht! Die traumhaften Villen und Residenzen bieten ultimative Privatsphäre und sind mit eigenem Infinitypool und Butlerservice luxuriöses High-End-Domizil auf Zeit. Ganz im Stile von Six Senses verbinden sich hier natürliche Materialien, helle Hölzer, hochwertige Stoffe, viel Glas und ganz viel Platz zu einer einzigartigen Symbiose und schaffen eine lichtdurchflutete, offene und einladende Atmosphäre. Hier trifft legerer Barfuß-Luxus auf höchsten Komfort und besten Service vereint mit einem umfassenden Nachhaltigkeitskonzept.

Zimmer & Ausstattung
30 Villen und 3 Residences verfügen über Sitzbereich, Außen-Essbereich, Ankleidezimmer, Bad mit Dusche, Badewanne, Außendusche, Klimaanlage, Ventilator, TV, Telefon, WiFi, Minibar, Weinkühlschrank, Kaffee-|Teekocher, 24-Stunden Butlerservice, Infinitypool, Terrasse

- Panorama Pool-Villa (Z2) | 200 qm | max. 3 Erw. und 1 Kind 0-11 Jahre bzw. 2 Erw. und 2 Kinder 0-11 Jahre | Meerblick
- Oceanfront Pool-Villa (Z3) | 200 qm | max. 3 Erw. und 1 Kind 0-11 Jahre bzw. 2 Erw. und 2 Kinder 0-11 Jahre | Meerblick
- 2 Schlafzimmer Pool-Villa (Z4) | 440 qm | max. 5 Erw. bzw. 4 Erw. und 2 Kinder 0-11 Jahre | 2 Schlafzimmer, 2 Bäder, Gartenblick

Weitere Zimmerkategorien (Pasyon Pool-Villa, Signature Pool-Villa, 2 Schlafzimmer Signature Pool-Villa, Residences) auf Anfrage

Essen & Trinken
2 Restaurants
2 Bars
1 Weinkeller

Freizeit & Unterhaltung
Swimmingpool, Open-Air-Kino, Fitnessbereich mit Yoga, Tauchen, Schnorcheln, Kajak, SUP, Bootsausflüge, Spa, Sauna, Dampfbad, Kinderclub (4-11 Jahre), Babysitterservice | teilweise gegen Gebühr

Lage
Félicité Island | Strandlage
Entfernungen: Hafen Praslin | La Digue ca. 25 Bootsminuten



Ab-Preise in € pro Person | Nacht inkl. Frühstück **SEZOH2506**

		Nebensaison	Hauptsaison
	Code	z.B. 01.12. - 20.12.	z.B. 01.10. - 31.10.
Panorama Pool-Villa	Z2	DZ 1120 | EZ 2240	DZ 1368 | EZ 2736
Oceanfront Pool-Villa	Z3	DZ 1185 | EZ 2370	DZ 1435 | EZ 2870

Tagesaktuelle Bestpreise, weitere Zimmerkategorien und Specials auf Anfrage | Transferinformationen ab Seite 142.





Alphonse Island Resort

NATUR

Das luxuriöse Resort befindet sich auf der traumhaft gelegenen Insel Alphonse. Türkisblaues Meer, eine riesige, flache Lagune, weiße Sandstrände und die unvergleichliche Natur prägen das zauberhafte Bild der Insel. Die im kreolischen Stil und komfortabel eingerichteten Bungalows und Villen bieten viel Privatsphäre und einen Rückzugsort zum Entspannen und Erholen.

Zimmer & Ausstattung
31 Bungalows und Villen verfügen über Bad mit Badewanne, Außendusche, Klimaanlage, TV, Telefon, WiFi, Minibar, Kaffee-|Teekocher, Safe, Terrasse

- Strand-Bungalow (B2) | 58 qm | max. 2 Erw. und 1 Kind 0-11 Jahre | Meerblick
- Strand-Villa (Z1) | 126 qm | max. 3 Erw. bzw. 2 Erw. und 1 Kind 0-11 Jahre | Sitzbereich, Gästebad, Pool, Meerblick

Weitere Zimmerkategorie (Strand-Retreat) auf Anfrage

Essen & Trinken
1 Restaurant
1 Bar

All inclusive
Frühstück, Mittag- und Abendessen, Auswahl an alkoholfreien und alkoholischen Getränken, alkoholfreie Getränke während ausgewählter Aktivitäten und bei Ausflügen, Schnorchelausrüstung, Wäscheservice, Golf Buggy

Freizeit & Unterhaltung
Swimmingpool, Tennis, Schach, Schnorcheln, Kajak, SUP, Fahrräder, Tauchen, Angeln (Fliegenfischen), Rad- und Wanderwege, Ausflüge, Spa, Babysitterservice | teilweise gegen Gebühr

Lage
Alphonse Island | Strandlage
Entfernungen: Flughafen Mahé ca. 60 Flugminuten (Inlandsflug ab ca. € 1694 p.P., Flugtage Samstag | Mittwoch)





Ab-Preise in € pro Person | Nacht inkl. All inclusive **SEZ0H2409**

	Code	Saison 01.11. - 31.10.
Strand-Bungalow	B2	DZ 1425 | EZ 1664
Strand-Villa	Z1	DZ 2046 | EZ 3290

Tagesaktuelle Bestpreise, weitere Zimmerkategorien und Specials auf Anfrage | Transferinformationen ab Seite 142.

MAURITIUS



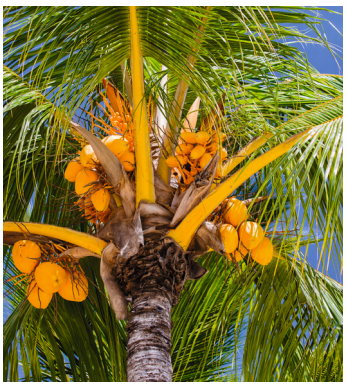



»BONZOUR«

DIE PERLE IM INDISCHEN OZEAN HEISST SIE WILLKOMMEN

Im tiefen Blau des Meeres liegt Mauritius, die Perle des Indischen Ozeans. Die Insel ist ein Klassiker für Badeurlauber: ein Traum aus palmengesäumten, weißen Sandstränden, türkisfarbenem Wasser und einer farbenfrohen Unterwasserwelt. Mauritius ist das perfekte Ziel für Sonnenanbeter, Erholungssuchende, Wassersportler und Golfer. Auch für Familien wird einiges geboten - viele Hotels verfügen über Kids-Clubs mit perfekter Betreuung für die Kleinen. Die wunderschönen Hotelanlagen schaffen außerdem den idealen Rahmen für Hochzeiten, Hochzeitsjubiläen und man kann sich hier auch das ‚Ja-Wort' erneuern. Aber das ist bei Weitem nicht alles, was Mauritius ausmacht. Die Insel fasziniert mit einer einmaligen Vielfalt und eine Entdeckungsreise ist allemal lohnenswert. Das Landesinnere ist geprägt von den Kratern lang erloschener Vulkane, grünen Bergen und Ebenen mit weiten Zuckerrohrfeldern. Die Bergwelten im Süden der Insel mit ihren eindrucksvollen Naturparks lassen sich auf Wanderungen oder Radtourenentdecken. Die Hauptstadt Port Louis lohnt einen Besuch nicht nur wegen der berühmten ‚Blauen Mauritius', die hier im Postmuseum ausgestellt ist. Bunte Märkte, Tempel, Kirchen und die wunderschöne Caudan Waterfront dürfen bei einem Besuch nicht fehlen. Die tropische Insel beherbergt ein exotisches Völkergemisch aus Afrikanern, Indern, Chinesen und Europäern. Selbstverständlich finden sich all diese Einflüsse auch in der hervorragenden einheimischen Küche wieder. Das Hotelangebot auf Mauritius ist einzigartig und einige Resorts zählen zu den besten der Welt. Diese Insel lässt Urlaubsträume wahr werden!

Beste Reisezeit Ganzjährig

Klima
Januar bis März: vereinzelt heftige Stürme (Zyklone)
Juni bis zum September: weniger heiß, vereinzelt Regentage, Ostküste oft windig



Mauritours Team
Partner vor Ort

Mauritius verbindet traumhafte Strände mit einer lebendigen Vielfalt aus Kulturen, Traditionen und kulinarischen Einflüssen. Die stabile, gastfreundliche Insel bietet zahlreiche Aktivitäten wie Golf, Tauchen, Kitesurfen, Wellness und Naturerlebnisse. Tischler Reisen bietet eine große Auswahl an Resort-Hotels sowie maßgeschneiderte Mauritius-Reisen – auch in Kombination mit Réunion oder Rodrigues. So entsteht ein Urlaub, der Erholung, Kultur und individuelle Erlebnisse harmonisch miteinander verbindet.

TISCHLER TIPPS

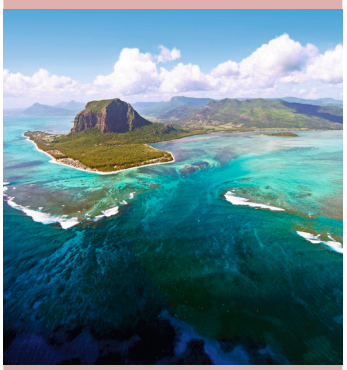

- Entdecken Sie die faszinierende Natur und Bergwelt abseits der Touristenpfade
- Verbringen sie einen aufregenden Nachmittag beim Pferderennen in Port Louis
- Entdecken Sie im Süden der Insel, bei einem Helikopterflug, das Naturphänomen ‚Unterwasser-Wasserfall'











Hauptstadt Port Louis

Bevölkerung 1,3 Millionen

Sprache
Kreolisch, Französisch, Englisch

Religion
50% Hinduisten, 25% Christen, 17% Muslime

Verkehr Linksverkehr

Zeitverschiebung
Sommer MEZ +2 Stunden
Winter MEZ +3 Stunden

Flugdauer ca. 12 Stunden

Feiertage
Auf Mauritius gibt es 15 gesetzliche Feiertage pro Jahr. Sieben davon sind immer an festen Tagen: 1. Januar, 2. Januar, 1. Februar, 12. März, 1. Mai, 2. November und 25. Dezember. Die anderen 8 Feiertage sind religiöse Feste mit jährlich wechselndem Datum.

Gut zu wissen
Mauritius hat hervorragende Strände, die durch das vorgelagerte Riff vor starker Brandung geschützt sind. Wir empfehlen Badeschuhe mitzunehmen, um Verletzungen durch Korallen und Seeigel zu vermeiden. Bei Ebbe|Flut bestehen an einigen Stränden Einschränkungen für das Baden im Meer.

Fun Fact
Der Dodo ist das Wappentier des Landes, sehen wird man den Vogel jedoch nur auf Souvenirs. Denn das Tier, das nur auf Mauritius heimisch war, ist seit dem 17. Jahrhundert ausgestorben.

Hinweise zu Einreise-, Gesundheits- und Zollbestimmungen sowie weitere Informationen finden Sie auf Seite 140.

Klimatabelle Port Louis

Ø Werte	Jan	Feb	März	Apr	Mai	Juni	Juli	Aug	Sep	Okt	Nov	Dez
Temperatur °C	30	30	30	29	26	26	25	24	27	27	29	29
Regentage	15	16	19	18	15	11	13	14	9	9	7	14
Wasser °C	27	27	27	26	25	24	23	22	23	23	24	26

1 Veranda Paul et Virginie
2 LUX* Grand Gaube
3 Sea Diamond Boutique Hotel
4 LUX* Grand Baie
5 Veranda Grand Baie
6 Seapoint Boutique Hotel
7 Canonnier Beachcomber
8 Trou aux Biches Beachcomber
9 Sakoa Boutique Hotel
10 Veranda Pointe aux Biches
11 Victoria Beachcomber
12 Le Jadis Beach
13 La Pirogue Mauritius
14 Sugar Beach
15 Sands Suites
16 Veranda Tamarin
17 Lakaz Chamarel
18 La Vieille Chemiée
19 Chalets Chamarel
20 Paradis Beachcomber
21 Dinarobin Beachcomber
22 LUX* Le Morne
23 Heritage Le Telfair
24 Tamassa Bel Ombre
25 Outrigger Mauritius Beach
26 Shanti Maurice
27 Bubble Lodge Bois Cheri
28 Contance Le Chaland
29 Shandrani Beachcomber
30 Bubble Lodge Ile aux Cerfs
31 Seasense Boutique Hotel
32 C Mauritius
33 Crystals Beach Resort
34 SALT of Palmar
35 Ambre Mauritius
36 Veranda Belle Mare
37 LUX* Belle Mare
38 The Residence Mauritius
39 Long Beach Mauritius
40 Constance Belle Mare
41 Radisson Blu Poste Lafayette
42 Radisson Blu Azuri

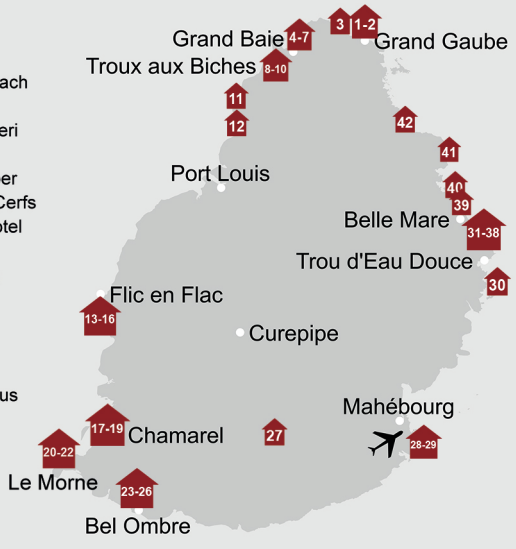







Mietwagen & Mietwagen mit Fahrer

SELBSTFAHRER

Mietwagen | Selbstfahrer
Mit dem Mietwagen lässt sich Mauritius bequem erkunden. Das Straßennetz ist gut ausgebaut und die Beschilderung ist in Englisch.

Mietwagenannahme und -abgabe
Die Annahme | Abgabe erfolgt am Flughafen.

Mietdauer Tagesmiete = 24 Stunden

Fahrer
Mindestalter des Fahrers ist 21 Jahre. Ein deutscher Führerschein, der seit mindestens 1 Jahr gültig ist, ist erforderlich.

Kaution
Bei Annahme muss eine Kaution (€ 496) hinterlegt werden. Diese muss in Form einer Kreditkarte des Fahrer erfolgen. Bei ordnungsgemäßer Rückgabe wird die Kaution erstattet.

Leistungspaket
- unbegrenzte Kilometer
- Vollkaskoversicherung (CDW)
- Personeninsassenversicherung (PAI)
- Diebstahlschutz (TW)

Nicht inklusive: Benzin, Einwegmiete, Zusatzversicherungen, Flughafengebühren, Kaution, Zusatzfahrer, Kindersitz, Straßen- und Parkplatzgebühren

Mietwagen inkl. Fahrer
Wer die Insel unabhägig erkunden möchte, aber dennoch nicht selbst am Steuer sitzen möchte, hat die Möglichkeit den Mietwagen inkl. Fahrer in Anspruch zu nehmen. Gestalten Sie den Tag nach Ihren Wünschen mit einem ‚Chauffeur', der Sie nicht nur über die Insel fährt, sondern Ihnen auch die Schönheiten Mauritius näherbringt.

Ab-Preise in € pro Fahrzeug | Tag — **MRU1R4000**

Kategorie	Wagentyp	Beschreibung	Tagespreis
B	Kia Picanto	AC | 1 Koffer + 2 Taschen | 5 Pers.	61
C	Kia RIO	AC | 2 Koffer + 4 Taschen | 5 Pers.	70
D|E	Renault Clio IV	AC | 2 Koffer + 2 Taschen | 5 Pers.	75

Ab-Preise in € pro Fahrzeug | Tag (inkl. Fahrer | Reiseleiter) — **MRU1R4001**

Kategorie	Wagentyp	Max. Personen	Tagespreis (08.30-17.30h)
E	Renault Duster	3 Pers. + Fahrer	201
G	BMW 3	4 Pers. + Fahrer	397
F	Hyundai H1	6 Pers. + Fahrer	309



La Vallée de Ferney

Ganztägig
Gruppentour, englischsprachig
Beginn: Täglich, ab | bis Hotel

Bei diesem Ausflug erkunden Sie die friedvolle und unglaublich schöne Natur des La Vallée de Ferney. Eine geführte Wanderung (ca. 3km | 2h) bringt Ihnen die faszinierende Flora und Fauna des Wald- und Wildschutzgebiets in der Bambou-Bergkette näher. Mit etwas Glück sichten Sie die Rosa Taube oder den mauritischen Echosittich, während Sie durch Ebenholz, Takamaka-Bäume und Bois Clou wandern. Nach einem Mittagessen in der Lodge bleibt noch Zeit für selbstständige Erkundungen.

Tourdauer: ca. 09.00-16.30 Uhr

Ab-Preise in € pro Person

	Code	2 Pers.	1 Pers.
Gruppe	MRU0E18GF	239	478



Ile aux Cerfs

Ganztägig
Gruppentour, englischsprachig
Beginn: Dienstag | Freitag | Sonntag, ab | bis Hotel

Sie fahren an die Ostküste der Insel zur Schiffsanlegestelle Pointe Maurice. Ein kleines Fährschiff bringt Sie mitten durch die mit Mangroven gesäumte Meeresbucht zur Ile aux Cerfs. Gestalten Sie den Tag nach Ihren Wünschen - an einem der schönsten Strände der Welt. Das Mittagessen ist inklusive.

Tourdauer: ca. 09.00-16.30 Uhr

Ab-Preise in € pro Person

	Code	2 Pers.	4 Pers.
Gruppe	MRU0E11GF	152	152



Katamaran mit Delphin-Beobachtung Westküste

Ganztägig
Gruppentour, englischsprachig
Beginn: Täglich, ab | bis Hotel

Von Ihrem Hotel aus geht es zur Black River Meeresbucht. Dort setzen Sie auf einem 20 Meter langem Katamaran die Segel und halten Ausschau nach den zahlreichen Delfinen. An den hohen Bergen der Westküste entlang zu segeln ist ein atemberaubendes Erlebnis. Das Boot ankert zum Schnorcheln nahe eines Korallenriffs in einer geschützten Lagune. Das Mittagessen vom Grill wird an Bord serviert und die Getränke sind inklusive. Entlang der Black River Küste geht es am Nachmittag zurück.

Tourdauer: ca. 07.30-17.00 Uhr

Ab-Preise in € pro Person

	Code	2 Pers.	4 Pers.
Gruppe	MRU0E13GF	155	155



Port-Louis & Pamplemousses Garden

Ganztägig
Gruppentour, englischsprachig
Beginn: Dienstag | Donnerstag, ab | bis Hotel

Die Tour beginnt mit einem Besuch des Botanischen Garten von Pamplemousses - berühmt für die riesigen Seerosen. Danach geht es an der malerischen Bergkette Pierre Both vorbei nach Port Louis, die heutige Hauptstadt von Mauritius. Sie erkunden das Stadtzentrum, den Großen Markt und die Caudan Waterfront, ein modernes und elegantes Einkaufszentrum. Nach dem Mittagessen haben Sie ausgiebig Zeit die Stadt zu erkunden und noch schöne handgemachte Souvenirs zu erstehen.

Tourdauer: ca. 09.00-16.30 Uhr

Ab-Preise in € pro Person

	Code	2 Pers.	4 Pers.
Gruppe	MRU0E16GF	170	170

Tagesaktuelle Bestpreise und Preise weitere Personen auf Anfrage. Obligatorische oder saisonale Zuschläge möglich.









HÖHEPUNKTE



- Typisch mauritianisches Essen an lokalen Essständen in authentischer Umgebung genießen
- Variationen der Maniokwurzel-Plätzchen bei einem Tee verkosten

Mauritius entdecken

SELBSTFAHRER

7 Tage | 6 Nächte • ab | bis Flughafen Mauritius

Entdecken Sie Mauritius auf eigene Faust mit dem Mietwagen. Erleben Sie die Gastfreundschaft und den mauritanischen Charme und lassen Sie sich vom pulsierenden Inselleben, glasklarem Wasser, spektakulären Küstenabschnitten und einzigartigen Naturphänomenen verzaubern.

1. Tag: Flughafen Mauritius - Chamarel | A
Mietwagenübernahme am Flughafen, Fahrt zum Hotel

2. Tag: Tee Route | F,M,A
Teefabrik|-museum Le Domaine de Bois Chéri mit Führung und Verkostung, kreolisches Mittagessen im Herrenhaus Saint Aubin, Besuch Rumdestillerie

3. Tag: Chamarel | F,A
Tag zur freien Verfügung, Empfehlung: Chamarel Wasserfall, siebenfarbige Erde

4. Tag: Mahébourg | F,M,A
Bootsfahrt zur Ile aux Aigrettes, Spaziergang Mahébourg mit Historical Naval Museum, Besuch traditionelle Keksfabrik Biscuiterie H. Rault

5. Tag: Chamarel - Bain Boeuf | F,M,A
Food-Tour duch Port-Louis (4h | englisch)

6. Tag: Bain Boeuf| F,M,A
Stadtbummel durch Grand Baie, Cap Malheureux mit Kapelle Notre Dame Auxiliatrice, Besuch der Plantage Chateau de Labourdonnais

7. Tag: Port Louis - Flughafen Mauritius | F
Mietwagenrückgabe am Flughafen

Programmänderungen vorbehalten

Leistungspaket
- Rundreise, Mahlzeiten, Eintrittsgelder lt. Programm
- Unterkunft in ausgewählten Hotels
- Mietwagen Kategorie B inkl. unbegrenzte km, GPS und Vollkaskoversicherung mit Selbstbehalt

Selbstfahrertour, ohne Reiseleitung
Beginn: Täglich

Hinweis
Ausführliche Mietwagenbedingungen auf Seite 68

Tischler Tipp
Kombinieren Sie diese Rundreise mit einer anschließenden Badeverlängerung.

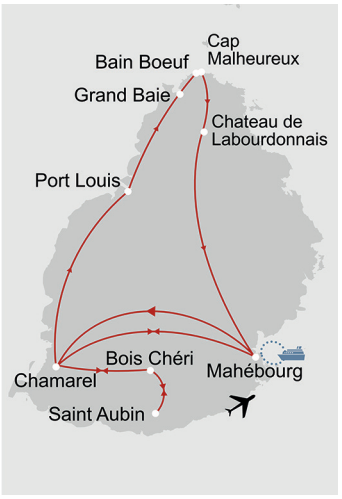

Sie übernachten in folgenden oder ähnlichen Hotels

Ort	Nächte	Standard
Chamarel	4	Lakaz Chamarel
Trou aux Biches	2	Veranda Pointe aux Biches

Ab-Preise in € pro Person MRU5R4003

Kategorie	Code	Privattour bei 2 Personen	Privattour bei 1 Person
Standard	D201	1540	2345

Tagesaktuelle Bestpreise und Preise weitere Personen auf Anfrage. Obligatorische oder saisonale Zuschläge möglich.









HÖHEPUNKTE



- Baden in der traumhaften Lagune der Ile aux Cerfs
- Bei einer Katamaranfahrt Mauritius aus einer anderen Perspektive entdecken

Mauritius – Von Ost nach West

PRIVAT

11 Tage | 10 Nächte • ab | bis Flughafen Mauritius

Erleben Sie bei dieser Rundreise die atemberaubende Schönheit Mauritius. Erkunden Sie die malerische Südküste, die fantastische Ile aux Cerfs mit Traumstränden, historische Denkmäler und die quirlige Hauptstadt Port Louis bei einem gemütlichen Spaziergang. Sie werden feststellen, dass Mauritius mehr, als nur wunderschöne Strände, zu bieten hat.

1. Tag: Flughafen Mauritius - Palmar | A
Transfer zum Hotel

2. Tag: Mahébourg | F,M,A
Bootsfahrt zur Ile aux Aigrettes, Besuch traditionelle Keksfabrik Biscuiterie H. Rault, Spaziergang durch Mahébourg, Besuch Marinemuseum (7.5h | deutsch | Gruppe)

3. Tag: Ile aux Cerfs | F,M,A
Ausflug zur Ile aux Cerfs, Baden, Schnorcheln (7.5h | deutsch | Gruppe)

4. Tag: Tee Route | F,M,A
Besuch Teemuseum Domaine des Aubineaux, Teefabrik Le Domaine de Bois Chéri mit Führung und Verkostung, kreolisches Mittagessen im Herrenhaus Saint Aubin mit Rum-Brennerei, Steilküste Kap Gris Gris (7.5h | deutsch | Gruppe)

5. Tag: Palmar | F,A
Tag zur freien Verfügung

6. Tag: Palmar - Flic en Flac | F,A
Besuch der Plantage Chateau de Labourdonnais, Cap Malheureux mit Kapelle Notre Dame Auxiliatrice, Stadtbummel durch Grand Baie

7. Tag: Chamarel | F,A
Besuch des heiligen, hinduistischen Orts Grand Bassin, Fotostopp am Alexandra Falls Aussichtspunkt, Chamarel Wasserfälle und siebenfarbige Erde

8. Tag: Flic en Flac | F,A
Tag zur freien Verfügung

9. Tag: Katamarantour | F,M,A
Katamarantour entlang der Westküste, Baden, Schnorcheln, BBQ-Lunch (8h | englisch | Gruppe)

10. Tag: Port Louis | F,M,A
Besuch des Botanischen Garten von Pamplemousses, Stadtbummel durch Port Louis (7.5h | deutsch | Gruppe)

11. Tag: Flic en Flac - Flughafen Mauritius | F
Transfer zum Flughafen

Programmänderungen vorbehalten

Leistungspaket
- Rundreise, Mahlzeiten lt. Programm
- Eintrittsgelder Tag 2-4, 10
- Unterkunft in ausgewählten Hotels
- Beförderung in klimatisierten Fahrzeugen
- Deutsch sprechende Reiseleitung Tag 2-4, 10
- Englisch sprechender Fahrer | Reiseleitung Tag 6,7
- Englisch sprechende Reiseleitung Tag 9

Privat-|Gruppentour, mit Reiseleitung
Beginn: Sonntag

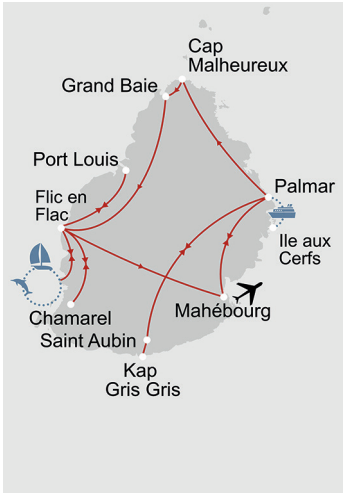

Sie übernachten in folgenden oder ähnlichen Hotels

Ort	Nächte	Standard
Palmar	5	Seasense Boutique Hotel & Spa (Charm-Zimmer)
Flic en Flac	5	Sands Suites Resort & Spa (Superior-Suite)

Ab-Preise in € pro Person **MRU5R4006**

Kategorie	Code	DZ	EZ
Standard	D201	2686	4289

Tagesaktuelle Bestpreise und Preise weitere Personen auf Anfrage. Obligatorische oder saisonale Zuschläge möglich.









HÖHEPUNKTE



- Kajak Tour durch die unberührte Natur des Grand River South East
- Mountainbike Tour vorbei an unendlichen Zuckerrohrfeldern

Nature & Adventure Mauritius

PRIVAT NATUR

9 Tage | 8 Nächte • ab | bis Flughafen Mauritius

Die Natur auf Mauritius ist allgegenwärtig und hat weit mehr zu bieten als Traumstrände. Aus diesem Grund liegt der Fokus dieser Rundreise auf den zauberhaften Naturerlebnissen, die Sie am besten bei traumhaften Wanderungen durch Wälder, faszinierenden Kajaktouren auf Flüssen und Seen oder beim Reiten durch Zuckerrohrfelder erfahren.

1. Tag: Flughafen Mauritius - Chamarel
Transfer zum Hotel

2. Tag: Chamarel | F
Tag zur freien Verfügung, Empfehlung: Wanderung durch den Ebony Forest Reserve und zum Piton Canot mit einen sensationellen Panoramaausblick über Mauritius

3. Tag: Chamarel | F
Tag zur freien Verfügung, Empfehlung: Besuch der siebenfarbigen Erde, Chamarel Wasserfälle

4. Tag: Chamarel | F
Tag zur freien Verfügung, Empfehlung: Wanderung durch den Black River Gorges Nationalpark und zum Black River Peak, dem höchsten Berg von Mauritius

5. Tag: Chamarel - Grand River South East | F
Transfer zum Otentik Eco Tent Experience

6. Tag: Grand River South East | F
Tag zur freien Verfügung, Empfehlung: Kajak oder SUP Tour auf dem Grand River South East

7. Tag: Grand River South East | F
Tag zur freien Verfügung, Empfehlung: Mountainbike Tour oder Wanderung durch das Bamboo Valley

8. Tag: Grand River South East | F
Ausflug zur Ile aux Cerfs, Baden, Schnorcheln (5h | englisch | Gruppe)

9. Tag: Grand River Souh East - Flughafen Mauritius | F
Transfer zum Flughafen

Programmänderungen vorbehalten

Leistungspaket
- Rundreise, Mahlzeiten lt. Programm
- Unterkunft in ausgewählten Hotels
- Beförderung in klimatisierten Fahrzeugen
- kostenfreie Kajak, SUP, Mountainbike-Nutzung Tag 5-9

Privattour, ohne Reiseleitung
Beginn: Täglich

Tischler Tipp
Kombinieren Sie diese Rundreise mit einer anschließenden Badeverlängerung.



Sie übernachten in folgenden oder ähnlichen Hotels

Ort	Nächte	Standard
Chamarel	4	La Vieille Cheminée (La Cabane)
Grand River South East	4	Otentic Eco Tent Experience (Zelt)

Ab-Preise in € pro Person **MRU5R4002**

Kategorie	Code	DZ	EZ
Standard	D201	1168	2336

Tagesaktuelle Bestpreise und Preise weitere Personen auf Anfrage. Obligatorische oder saisonale Zuschläge möglich.









Traumhochzeit & Honeymoon im Paradies

Der Beginn Ihrer gemeinsamen Reise

Traumhochzeit
Wohl kaum eine andere Insel eignet sich so hervorragend wie Mauritius, um sich das ‚Ja-Wort' in wahrhaft romantischer Umgebung zu geben. Sie können in einer tropischen Atmosphäre ein unvergessliches Erlebnis aus Ihrer Hochzeit machen.
Die meisten Hotels haben besondere, abgeschiedene Plätze, die sich für eine Trauung anbieten. Hochzeiten werden nicht wie am Fließband durchgeführt, sondern maximal eine pro Tag. Unsere Hotelpartner garantieren Ihnen eine professionelle Planung, einen perfekten Ablauf und viel Privatsphäre für diesen unvergesslichen Tag.
Vor Abreise aus Deutschland benötigen wir, ca. 8 Wochen vor der Hochzeit, eine Reisepasskopie und die internationalen Geburtsurkunden von Braut und Bräutigam (nicht älter als 3 Monate | beglaubigt | in Englisch oder Französisch übersetzt)) sowie gegebenenfalls die Scheidungsurkunde in Kopie. Das Brautpaar muss mindestens 3 Tage vor der Hochzeit anreisen.
Nachfolgend stellen wir ein Hochzeitspaket vor, um Ihnen einen Eindruck zu vermitteln, in welcher Umgebung und in welchem Umfang dieser besondere Tag für Sie stattfinden könnte.

‚Light' Hochzeitspaket
- Hochzeitskoordinator
- Willkommensgeschenk
- Transfer Hotel – Standesamt – Hotel
- Verwaltungsformalitäten inkl. Apostille
- Hochzeitszeremonie
- Hochzeits-Menü (exkl. Getränke)
- 1 Flasche Sekt mit Canapés
- Spezialfrühstück im Zimmer am Morgen nach der Hochzeit

Weitere Leistungen wie Fotograf, Sunset Cruise, Feuerwerk etc. können gegen Aufpreis organisiert werden.

Leistungspaket
- Hochzeitspaket ‚Light'
- 10 Übernachtungen im Constance Belle Mare Plage | Prestige Beachfront-Zimmer inkl. Halbpension
- 1 Flasche Sekt & Pralinen
- 1 Geschenk
- 1 Candle-light Dinner (exkl. Getränke)
- 1 x 25% Ermäßigung auf eine Spa-Behandlung (09.30-14.30h)
- Privattransfer Flughafen – Hotel – Flughafen

Honeymoon
Für diejenigen, die sich schon ‚getraut' haben bietet Mauritius eine unvergesslich romantische Atmosphäre für traumhafte Flitterwochen. Genießen Sie atemberaubende Sonnenuntergänge und lange Strandspaziergänge an kilometerlangen weißen Sandstränden und krönen Sie Ihren Aufenthalt mit unseren besonders romantischen Erlebnissen speziell für Honeymooner.
Am Fuße des eindrucksvollen Brabant Le Morne erwartet Sie das elegante Suiten-Resort Dinarobin Beachcomber Golf Resort & Spa, welches sich auf einer Halbinsel und direkt am traumhaften Sandstrand befindet. Das luxuriöse Hotel bietet einen hervorragenden Service und wird Ihnen jeden Wunsch von den Augen ablesen. Während Ihres 7-tägigen Aufenthalts hier stehen Romantik und Zweisamkeit im Vordergrund. Unvergessliche Unternehmungen wie eine exklusive Sunset Cruise entlang der Westküste mit seinen kristallklaren Lagunen, ein romantisches Fotoshooting am Strand oder im Garten bei Sonnenuntergang und ein magischer Ausritt am Strand mit anschließenden Aperitif runden Ihre Hochzeitsreise auf Mauritius ab und lassen Sie unvergesslich werden (Gültig bis max. 12 Monate nach der standesamtlichen Trauung | Vorlage der Heiratsurkunde vorausgesetzt).

Leistungspaket
- 7 Übernachtungen inkl. Frühstück im Dinarobin Beachcomber Golf Resort & Spa in der Junior-Suite
- 1 Flasche Sekt
- 1 Ausflug (organisiert vom Hotel)
- 1 Mittagessen exkl. Getränke (bei Buchung mit Halbpension)

Ab-Preise in € pro Person **MRU5R4004**

	Code	Verpfl.	DZ
Prestige Beachfront	D1	HP	3099

Ab-Preise in € pro Person **MRU0H2508**

	Code	Verpfl.	DZ
Junior-Suite	U1	ÜF	1245

Tagesaktuelle Bestpreise und Preise weitere Personen auf Anfrage. Obligatorische oder saisonale Zuschläge möglich.













Bubble Lodge Bois Cheri

NATUR

In den nachhaltigen ‚Bubble Lodge' Zelten können Sie naturnah unter den Sternen schlafen, direkt an einem See bei den Teeplantagen der bekannten mauretanischen Marke Bois Cheri.

Zimmer & Ausstattung
4 Lodges verfügen über Sitzbereich, Bad mit Open Sky-Dusche, Klimaanlage, Telefon, Seeblick

- Bubble Ginger & Lemon (D1) | 21 qm | max. 2 Erw.
- Vanilla Bubble (D2) | 24 qm | max. 3 Erw. bzw. 2 Erw. und 2 Kinder 0-11 Jahre
- Ecologe Moringa (D3) | 24 qm | max. 3 Erw. bzw. 2 Erw. und 2 Kinder 0-11 Jahre | Terrasse

Essen & Trinken
1 Restaurant

Freizeit & Unterhaltung
Leihfahrräder, Wanderntouren, Wassersport mit Tretboot, Kajak, Angeln | teilweise gegen Gebühr

Lage
Südosten | Bois Cheri | Landesinneres
Entfernungen: Flughafen ca. 30 Fahrminuten, Teefabrik | Museum | Golfplatz | Black River Gorges National Park ca. 5-15 Fahrminuten

Bubble Lodge Ile aux Cerfs

Die Bubble Lodges sind genau das Richtige für Naturliebhaber und Romantiker, die gerne direkt in der Natur und unter den Sternen sind.

Zimmer & Ausstattung
4 Lodges verfügen über Sitzecke, Bad mit Open Sky-Dusche, Klimaanlage, Telefon, Minibar, Kaffee-|Teekocher, Gartenbereich

- Bubble Banyan Tree (D1) | 24 qm | max. 3 Erw. bzw. 2 Erw. und 2 Kinder 0-11 Jahre | Terrasse, Gartenblick
- Bubble See- und Meerblick (D2) | 24 qm | max. 3 Erw. bzw. 2 Erw. und 2 Kinder 0-11 Jahre | Terrasse, See-| Meerblick
- Bubble Ocean Paradise (D3) | 24 qm | max. 3 Erw. bzw. 2 Erw. und 2 Kinder 0-11 Jahre | Terrasse, Meerblick

Essen & Trinken
1 Restaurant

Freizeit & Unterhaltung
Privatstrand, 19-Loch-Golfplatz | teilweise gegen Gebühr

Lage
Osten | Ile aux Cerfs | Strandlage
Entfernungen: Flughafen ca. 60 Fahrminuten

Ab-Preise in € pro Person | Nacht inkl. Halbpension MRU0H5402

	Code	Nebensaison z.B. 01.11. - 30.11.	Hauptsaison z.B. 15.02. - 30.09.
Bubble Ginger	D1	DZ 209 | EZ 418	DZ 220 | EZ 440
Ecolodge Moringa	D3	DZ 215 | EZ 430	DZ 225 | EZ 450

Ab-Preise in € pro Person | Nacht inkl. Halbpension MRU0H5403

	Code	Nebensaison z.B. 15.02. - 30.09.	Hauptsaison z.B. 04.01. - 15.01.
Bubble Banyan Tree	D1	DZ 262 | EZ 524	DZ 299 | EZ 598
Bubble Ocean Paradise	D3	DZ 286 | EZ 572	DZ 323 | EZ 646

Tagesaktuelle Bestpreise, weitere Zimmerkategorien und Specials auf Anfrage | Transferinformationen ab Seite 142.







Lakaz Chamarel

A
ADULT ONLY

Versteckt in den Bergen von Mauritius, eingebettet in den spektakulären Naturpark Black River Gorges, liegt die kleine exklusive Lodge, ein Ort der Ruhe für Genießer, Romantiker und Naturliebhaber.

Zimmer & Ausstattung
24 Zimmer, Suiten und Villen verfügen über Außen-Bad mit Dusche, Ventilator, Telefon, WiFi, Minibar, Kaffee-|Teekocher, Safe, Terrasse

- Standard-Zimmer (D1) | 50 qm | max. 2 Erw. | Poolblick
- Suite (U4) | 80 qm | max. 3 Erw. oder 2 Erw. und 1 Kind 12-16 Jahre | Wohn-|Schlafbereich, Badewanne, Gartenblick
- Garten Pool-Suite (U1) | 90 qm | max. 3 Erw. oder 2 Erw. und 2 Kinder 12-16 Jahre | Pool, Nespresso-Maschine, Gartenblick
- Meerblick Pool-Suite (U2) | 100 qm | max. 3 Erw. oder 2 Erw. und 1 Kind 12-16 Jahre | Nespresso-Maschine, Meerblick
- Piton Canot Meerblick Pool-Suite (U3) | 110 qm | max. 3 Erw. oder 2 Erw. und 1 Kind 12-16 Jahre | Pool, Außen-Essbereich, Nespresso-Maschine, Meerblick
- Villa (Z1) | 140 qm | max. 3 Erw. oder 2 Erw. und 2 Kinder 12-16 Jahre | Pool, Garten-| Bergblick

Essen & Trinken
1 Restaurant
1 Bar

Freizeit & Unterhaltung
2 Swimmingpools, Fitnessbereich, Yoga, Golfplatz (Paradis Beachcomber), Fahrrad-|Wandertouren, Spa mit Sauna, Massagen | teilweise gegen Gebühr

Lage
Südwesten | Chamarel | Landesinneres
Entfernungen: Flughafen ca. 60 Fahrminuten

Hinweis
Kinder ab 12 Jahren sind im Hotel willkommen.

Tischler Tipp
3x täglich kostenfreier Shuttle zum Strand Le Morne (ca. 15 Fahrminuten)



Ab-Preise in € pro Person | Nacht inkl. Halbpension			MRUOH5400
		Nebensaison	Hauptsaison
	Code	z.B. 01.06. - 31.08.	z.B. 01.11. - 21.12.
Standard-Zimmer	D1	DZ 151 | EZ 204	DZ 178 | EZ 228
Meerblick Pool-Suite	U2	DZ 255 | EZ 320	DZ 320 | EZ 370

Tagesaktuelle Bestpreise, weitere Zimmerkategorien und Specials auf Anfrage | Transferinformationen ab Seite 142.













Chalets Chamarel

A ADULT ONLY

Auf den Hügeln des Berges Chamarel liegen die modernen Chalets Chamarel direkt am Waldrand, und bieten Entspannung und viel Privatsphäre mit Panoramablick auf den Berg Le Morne und die Westküste.

Zimmer & Ausstattung
11 Chalets und Suiten verfügen über Bad mit Dusche, Klimaanlage, TV, WiFi, Minibar, Kaffee-|Teekocher, Safe, Terrasse

- Deluxe Oceanview-Chalet (B1) | 44 qm | max. 2 Erw. | Meerblick
- Oceanview Junior-Suite (B2) | 70 qm | max. 2 Erw. | Wohnbereich, Kaffeemaschine, Meerblick

Essen & Trinken
1 Restaurant

All inclusive (gegen Aufpreis)
Frühstück, Mittag- und Abendessen, Kaffee und Tee von 16:00 Uhr bis 17:00 Uhr, große Auswahl an alkoholischen und alkoholfreien Getränken von 11:00 Uhr bis 22:00 Uhr

Freizeit & Unterhaltung
Swimmingpool, Ausflüge | teilweise gegen Gebühr

Lage
Südwesten | Chamarel | Landesinneres
Entfernungen: Flughafen ca. 1.5 Stunden Fahrzeit, Siebenfarbige Erde ca. 5 Gehminuten, Chamarel-Wasserfall ca. 20 Gehminuten, Black River Gorges Nationalpark ca. 15 Fahrminuten

Hinweis
Kinder ab 15 Jahren sind im Hotel willkommen.

La Vieille Cheminée

Die 80 Hektar große, tropische Farm und Eco Lodge liegt in Chamarel, eingebettet zwischen zwei Flüssen, einheimischen Bäumen und Wald. Naturliebhaber erkunden die beeindruckende Umgebung bei ausgedehnten Spaziergängen oder bei einem Ausritt zu Pferd.

Zimmer & Ausstattung
6 Lodges verfügen über Küche, Sitzbereich mit Kamin, Bad mit Dusche, Klimaanlage, WiFi, Safe, Terrasse mit Grillmöglichkeit, Garten- und Bergblick

- La Cabane (B1) | 40 qm | max. 3 Erw. bzw. 2 Erw. und 1 Kind 0-11 Jahre
- La Remise (B2) | 63 qm | max. 3 Erw. bzw. 2 Erw. und 1 Kind 0-11 Jahre
- La Maison du Potager (B3) | 93 qm | max. 2 Erw. und 3 Kinder 0-11 Jahre bzw. 4 Erw. und 1 Kind 0-11 Jahre | Wohn- und Essbereich, 2 Schlafzimmer, 2 Bäder

Weitere Zimmerkategorien (Le Perchoir, L'Atelier, Le Campement) auf Anfrage

Freizeit & Unterhaltung
Swimmingpool, Kiosk, Supermarkt, Ausflüge, Wanderungen, Fahrräder, Ausritte | teilweise gegen Gebühr

Lage
Südwesten | Chamarel | Landesinneres
Entfernungen: Flughafen ca. 60 Fahrminuten, Chamarel ca. 20 Gehminuten

Ab-Preise in € pro Person | Nacht inkl. Halbpension MRU0H5401

	Code	Nebensaison z.B. 01.05. - 30.09.	Hauptsaison z.B. 05.01. - 30.04.
Deluxe Oceanview-Chalet	B1	DZ 184 | EZ 330	DZ 215 | EZ 386
Oceanview Junior-Suite	B2	DZ 215 | EZ 386	DZ 246 | EZ 442

Ab-Preise in € pro Person | Nacht inkl. Frühstück MRU0H5200

	Code	Saison 01.11. - 31.10.
La Cabane	B1	DZ 111 | EZ 222
La Maison du Potager	B3	DZ 172 | EZ 344

Tagesaktuelle Bestpreise, weitere Zimmerkategorien und Specials auf Anfrage | Transferinformationen ab Seite 142.









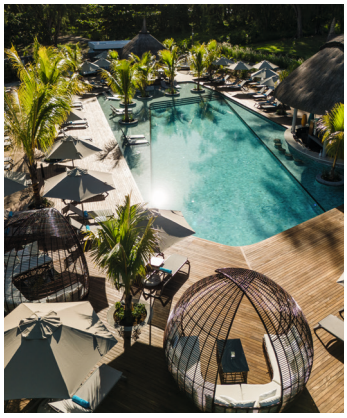



Shandrani Beachcomber Resort & Spa

FAMILIE

Auf einer privaten Halbinsel, idyllisch in die ursprüngliche Natur eingebettet und von 3 unterschiedlichen Stränden umrahmt, bietet dieses beliebte Resort einen erlebnisreichen und erholsamen Urlaub für Familien und Natur-Liebhaber in ruhiger Umgebung.

Zimmer & Ausstattung
327 Zimmer, Suiten und Apartments verfügen über Sitzbereich, Bad mit Dusche, Badewanne, Klimaanlage, TV, Telefon, WiFi, Minibar, Kaffee-|Teekocher, Safe, Balkon|Terrasse

- Tropical-Zimmer (D1) | 50 qm | max. 2 Erw. und 1 Kind 0-17 Jahre | Balkon, Gartenblick
- Deluxe-Zimmer (D2) | 60 qm | max 3 Erw. bzw. 2 Erw. und 2 Kinder 0-17 Jahre | Balkon, Gartenblick
- Senior-Suite (U1) | 110 qm | max. 2 Erw. | Lounge-Bereich, Balkon mit Strandzugang
- 2 Schlafzimmer Familien-Apartment (A1) | 75 qm | max. 2 Erw. und 3 Kinder 0-17 Jahre | 2 Schlafzimmer, 2 Bäder, Balkon, Gartenblick

Weitere Zimmerkategorien auf Anfrage

Essen & Trinken
6 Restaurants
3 Bars

Freizeit & Unterhaltung
2 Swimmingpools, Fitnessbereich, Tennis, Tischtennis, Fußball, Boccia, Wasserski, Windsurfen, Segeln, Kajak, Tretboot, Glasbodenboot, Hobbie Cat, Schnorcheln, Aqua Gymnastik, Golf, Paddleball, Pickleball, Fahrradverleih, Ausflüge, private Unterrichtsstunden, Hochseefischen, Katamaran, Abendliche Unterhaltung, Spa mit Sauna, Hammam, Friseur, Kinderclub (2-11 Jahre), Teensclub (12-17 Jahre), Babysitter-service | teilweise gegen Gebühr

Lage
Südosten | Le Chaland | Strandlage
Entfernungen: Flughafen ca. 15 Fahrminuten

Hinweis
Das Hotel verfügt auch über einen Adults-only Bereich (Zimmer|Preise auf Anfrage).
Durch die geringe Flugfrequenz halten sich Beeinträchtigungen durch Fluglärm in Grenzen.

Ab-Preise in € pro Person | Nacht inkl. Halbpension MRU0H2506

	Code	Nebensaison z.B. 19.05. - 30.06.	Hauptsaison z.B. 01.11. - 30.11.
Tropical-Zimmer	D1	DZ 206 | EZ 340	DZ 243 | EZ 402
Senior-Suite	U1	DZ 368 | EZ 608	DZ 501 | EZ 828

Constance Le Chaland

Eingebettet in die unberührte Natur der Südostküste von Mauritius entfaltet das Constance Le Chaland eine ganz besondere Magie. Hier verschmelzen Ruhe, Weite und stilvolle Leichtigkeit zu einem einzigartigen Reiseerlebnis. Direkt an einer naturbelassenen Lagune gelegen, begeistert dieses charmante Boutique-Resort mit seiner intimen Atmosphäre und seinem Gespür für authentischen Luxus. Hier steht das bewusste Erleben im Mittelpunkt: Barfuß durch den warmen Sand gehen, begleitet vom sanften Rauschen des Indischen Ozeans.

Zimmer & Ausstattung
170 Zimmer, Suiten und Villen verfügen über Sitzbereich, Bad mit Dusche, Badewanne, Klimaanlage, TV, Telefon. WiFi, Minibar, Kaffee-|Teekocher, Safe, Balkon|Terrasse

- Prestige Garten-Zimmer (D1) | 55 qm | max. 3 Erw. bzw. 2 Erw. und 1 Kind 0-12 Jahre | Balkon, 1 oder 2. Etage, Gartenblick
- Deluxe Garten-Zimmer (D2) | 55 qm | max. 3 Erw. bzw. 2 Erw. und 1 Kind 0-12 Jahre | Balkon, Erdgeschoß, Gartenblick
- Deluxe Ocean View-Zimmer (D3) | 55 qm max. 3 Erw. bzw. 2 Erw. und 1 Kind 0-12 Jahre | Balkon, 1. Etage, Meerblick

Weitere Zimmerkategorien (Deluxe Strandzugang-Zimmer, Gartenblick-Suite, Ocean View-Suite, Pool-Villa) auf Anfrage

Essen & Trinken
3 Restaurants
4 Bars
1 Weinkeller

Freizeit & Unterhaltung
2 Swimmingpools, Tennis, Fitnessbereich, Tretboot, Kajak, Wandern, Golf, Tauchen, Katamaran, Fahrradtouren, Ausflüge, Spa mit Hammam, Massagen- und Beautyanwendungen, Jacuzzi, Kinderclub (4-11 Jahre) | teilweise gegen Gebühr

Lage
Südosten | Le Chaland | Strandlage
Entfernungen: Flughafen ca. 15 Fahrminuten

Ab-Preise in € pro Person | Nacht inkl. Halbpension MRU0H2520

	Code	Nebensaison z.B. 10.07. - 30.09.	Hauptsaison z.B. 07.01. - 28.02.
Prestige Garten	D1	DZ 247 | EZ 396	DZ 346 | EZ 592
Deluxe Ocean View	D3	DZ 327 | EZ 556	DZ 451 | EZ 802

Tagesaktuelle Bestpreise, weitere Zimmerkategorien und Specials auf Anfrage | Transferinformationen ab Seite 142.







Shanti Maurice Resort & Spa

Das einmalige tropische Anwesen erstreckt sich über zwei unterschiedliche Buchten und vereint in spektakulärer Harmonie einen traumhaften wellenfreien flachen Badestrand und in der separaten weiteren Bucht die atemberaubende Kulisse des Indischen Ozeans, umrahmt vom saftigen Grün der Zuckerrohrfelder.

Zimmer & Ausstattung
61 Suiten und Pool-Villen verfügen über Bad mit Dusche, Klimaanlage, TV, Telefon, WiFi, Minibar, Espresso-Maschine, Safe, Balkon|Terrasse

- Junior Suite-Oceanview (U1) | 65 qm | max. 2 Erw. und 2 Kinder 0-11 Jahre bzw. 2 Erw. und 1 Kind 12-17 Jahre | Meerblick
- Junior Suite-Oceanfront (U2) | 65 qm | max. 2 Erw. und 2 Kinder 0-11 Jahre bzw. 2 Erw. und 1 Kind 12-17 Jahre | Balkon, Meerblick
- Junior Suite-Beachfront (U3) | 72 qm | max. 2 Erw. und 2 Kinder 0-11 Jahre bzw. 2 Erw. und 1 Kind 12-17 Jahre | Außendusche, Terrasse, direkter Strandzugang
- Oceanview Pool-Villa (Z1) | 250 qm | max. 2 Erw. und 2 Kinder 0-11 Jahre bzw. 2 Erw. und 1 Kind 12-17 Jahre | Sitz-| Essbereich, Badewanne, Regen- und Außendusche, Pool, Terrasse, Meerblick

Weitere Zimmerkategorien (Junior Suite-Lagoonview, Beachfront Suite Pool-Villa, Oceanview Suite Pool-Villa, Oceanfront Suite-Villa, Shanti Villa) auf Anfrage

Essen & Trinken
3 Restaurants
3 Bars
In-Villa Dining Service

Freizeit & Unterhaltung
3 Swimmingpools (2 beheizt), 18-Loch-Golfplatz, Tennis, Fitnessbereich mit Yoga, Outdoor-Kino, Kochkurse, Tischtennis, Strandfußball, Wassersport mit SUP, Kajak, Schnorcheln, PADI-Tauchzentrum, Abendliche Unterhaltung mit Live-Musik, Spa mit Massagen und Beautyanwendungen, Kinderclub (3-12Jahre), Babysitterservice | teilweise gegen Gebühr

Lage
Süden | St. Felix | Strandlage
Entfernungen: Flughafen ca. 35 Fahrminuten

Tischler Tipp
Gäste der Junior Suite-Beachfront und der Oceanview Pool-Villa profitieren an einer Vielzahl von Zusatzleistungen enthalten im ‚Club Level Experiences', wie z.B. Zugang zur Club Lounge mit Snacks und Getränken von 08.00-19.00 Uhr, Ermäßigung beim Zimmer und Babysitterservice, bevorzugte Restaurantbuchung u.v.m.



Ab-Preise in € pro Person | Nacht inkl. Frühstück **MRU0H2504**

		Nebensaison	Hauptsaison
	Code	z.B. 10.05. - 30.06.	z.B. 01.11. - 04.12.
Junior Suite-Oceanview	U1	DZ 207 | EZ 382	DZ 302 | EZ 574
Oceanview Pool-Villa	Z1	DZ 414 | EZ 796	DZ 691 | EZ 1352

Tagesaktuelle Bestpreise, weitere Zimmerkategorien und Specials auf Anfrage | Transferinformationen ab Seite 142.







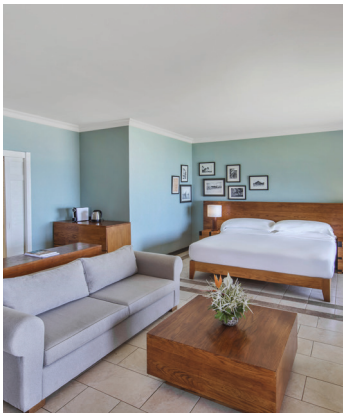





Outrigger Mauritius Beach Resort

Direkt am schönen Sandstrand, eingebettet im Naturpark von Bel Ombre, bietet das Resort traumhafte Ausblicke auf die türkisfarbene Lagune des Indischen Ozeans.

Zimmer & Ausstattung
181 Zimmer und Suiten verfügen über Bad mit Dusche, Badewanne, begehbarer Kleiderschrank, Klimaanlage, TV, Telefon, WiFi, Minibar, Kaffee-|Teekocher, Safe, Balkon|Terrasse

- Meerblick-Zimmer (D1) | 63 qm | max. 3 Erw. bzw. 2 Erw. und 1 Kind 4-17 Jahre und 1 Kind 0-3 Jahre | Meerblick
- Beachfront-Zimmer (D2) | 63 qm | max. 3 Erw. bzw. 2 Erw. und 1 Kind 4-17 Jahre und 1 Kind 0-3 Jahre | Terrasse, Strandzugang
- Club Beachfront-Zimmer (U1) | 63 qm | max. 3 Erw. bzw. 2 Erw. und 1 Kind 4-17 Jahre und 1 Kind 0-3 Jahre | Club-Zugang, Balkon, Meerblick
- Meerblick Familien-Zimmer (D3) | 74 qm | max. 2 Erw. und 3 Kinder 4-17 Jahre und 1 Kind 0-3 Jahre | separates Kinderzimmer (Etagenbett), Meerblick

Weitere Zimmerkategorien (Beachfront Familien-Zimmer, Club Beachfront Junior-Suite) auf Anfrage

Essen & Trinken
5 Restaurants
2 Bars

Freizeit & Unterhaltung
4 Swimmingpools, Fitnessbereich, Tennis, Volleyball, Tischtennis, Boccia, Schnorcheln, SUP, Kajak, Tretboot, Segeln, Hochseefischen, Tauchen, Kitesurfen, Katamaran, Schnellboot, Delfinbeobachtung, Ausflüge mit dem Glasbodenboot, Spa mit Hammam, Sauna, Plungepool, Yoga, Kinderclub (3-12 Jahre), Babysitterservice | teilweise gegen Gebühr

Lage
Süden | Bel Ombre | Strandlage
Entfernungen: Flughafen ca. 55 Fahrminuten

Ab-Preise in € pro Person | Nacht inkl. Halbpension MRU0H2505

	Code	Nebensaison z.B. 20.04. - 13.07.	Hauptsaison z.B. 01.11. - 19.12.
Meerblick-Zimmer	D1	DZ 170 | EZ 328	DZ 194 | EZ 376
Club Beachfront-Zimmer	U1	DZ 207 | EZ 402	DZ 240 | EZ 468

Tamassa Bel Ombre

FAMILIE

Das familienfreundliche Tamassa Bel Ombre liegt an der ursprünglichen Südküste von Mauritius, eingebettet zwischen einer türkisfarbenen Lagune, tropischen Gärten und den sanften Ausläufern der Berge. Es verbindet eine entspannte, lebendige Atmosphäre mit viel Raum für Erholung, gemeinsame Urlaubsmomente und Aktivitäten am Meer. Besonders reizvoll ist die Lage in Bel Ombre, wo Zuckerrohrfelder, Strand und Natur eine angenehm authentische Seite der Insel zeigen.

Zimmer & Ausstattung
214 Zimmer und Suiten verfügen über Bad mit Badewanne, Dusche, Klimaanlage, Ventilator, TV, Telefon, WiFi, Minibar, Kaffee-|Teekocher, Safe, Balkon|Terrasse

- Tamassa-Zimmer (D1) | 43 qm | max. 2 Erw. und 1 Kind 0-17 Jahre | Gartenblick
- Superior-Zimmer (D2) | 43 qm | max. 3 Erw. bzw. 2 Erw. und 1 Kind 0-17 Jahre | iPod Station, Gartenblick
- Strand-Zimmer (D3) | 43 qm | max. 3 Erw. bzw. 2 Erw. und 1 Kind 0-17 Jahre | iPod Station, Meerblick

Weitere Zimmerkategorien (Ocean Superior-Zimmer, Familien-Suite, Tamassa Familien-Zimmer) auf Anfrage

Essen & Trinken
2 Restaurants, 3 Bars, 1 Food Truck, 1 Eisshop

Freizeit & Unterhaltung
4 Swimmingpools, Fitnessbereich, Tennis, Volleyball, Tischtennis, Mountainbikeverleih, Schnorcheln, Tauchen, Windsurfen, Tretboot, Kajak, Aquagym, Segeln, Glasbodenboot, Wasserski, Ausflüge, Kinder-|Teensclub (3-17 Jahre), Nachtclub, Spa mit Hammam, Sauna, Boutique | teilweise gegen Gebühr

Lage
Süden | Bel Ombre | Strandlage
Entfernungen: Flughafen ca. 55 Fahrminuten

Ab-Preise in € pro Person | Nacht inkl. Frühstück MRU0H2415

	Code	Nebensaison z.B. 01.06. - 03.07.	Hauptsaison z.B. 01.11. - 30.11.
Tamassa-Zimmer	D1	DZ 80 | EZ 148	DZ 148 | EZ 284
Strand-Zimmer	D3	DZ 123 | EZ 234	DZ 210 | EZ 408

Tagesaktuelle Bestpreise, weitere Zimmerkategorien und Specials auf Anfrage | Transferinformationen ab Seite 142.







Heritage Le Telfair Golf & Wellness Resort

Das im Kolonialstil errichtete Heritage Le Telfair Golf & Wellness Resort wurde auf einer ehemaligen Zuckerrohrplantage erbaut und bettet sich harmonisch in die atemberaubende Umgebung zwischen Bergen und Indischen Ozean ein. Der Citronniers Fluß schlängelt sich durch das Resort und verleiht ein einmaliges Flair. Weitläufige Veranden, hohe französische Fenster sowie die Verwendung von Keramik, Stein und Schindeln, wie es im 19. Jahrhundert auf Mauritius üblich war, prägen das Hotel. Im Inneren dominieren holzverkleidete Wände und Möbel im Kolonialstil, zahlreiche Aquarell-Bilder dokumentieren die botanische Leidenschaft von Charles Telfair, der sich hier im 19. Jahrhundert mit seiner Frau Annabella niedergelassen hat.

Zimmer & Ausstattung
158 Zimmer und Suiten verfügen über Sitzbereich, Bad mit Dusche, Badewanne, Klimaanlage, Ventilator, TV, Telefon, WiFi, Minibar, Kaffee-|Teekocher, Safe, Balkon|Terrasse

- Deluxe-Suite (U1) | 54 qm | max. 3 Erw. bzw. 2 Erw. und 2 Kinder 0-11 Jahre oder 1 Kind 12-17 Jahre | Gartenblick
- Deluxe Seaview-Suite (U2) | 54 qm | max. 3 Erw. bzw. 2 Erw. und 2 Kinder 0-11 Jahre oder 1 Kind 12-17 Jahre | Meerblick
- Deluxe Beachfront-Suite (U3) | 54 qm | max. 3 Erw. bzw. 2 Erw. und 2 Kinder 0-11 Jahre oder 1 Kind 12-17 Jahre | Strandblick

Weitere Zimmerkategorien (Junior-Suite, Senior-Suite, Ocean-Suite) auf Anfrage

Essen & Trinken
13 Restaurants
9 Bars

Freizeit & Unterhaltung
2 Swimmingpools, Kinderpool, Fitnessbereich, Tennis, Tischtennis, Beach-Volleyball, Fahrradverleih, Golf, Kajak, Tretboot, SUP, Glasbodenboot, Tauchen, Schnorcheln, Reiten, Bilbliothek, Boutique, Spa, Yoga, Pilates, Stretching, Hammam, Massage, Schönheitsanwendungen, Baby-|Kinder-|Teensclub | teilweise gegen Gebühr

Lage
Süden | Bel Ombre | Strandlage
Entfernungen: Flughafen ca. 55 Fahrminuten

Tischler Tipp
Das Hotel verfügt auch über einen Adults-only Bereich (Zimmer|Preise auf Anfrage).

45-Loch-Golfdestination mit den renommierten Plätzen Le Château Golf Course und La Réserve Golf Links – beide Austragungsorte der DP World Tour



Ab-Preise in € pro Person | Nacht inkl. Frühstück **MRUOH2519**

		Nebensaison	Hauptsaison
	Code	z.B. 01.05. - 30.09.	z.B. 01.11. - 30.11.
Deluxe-Suite	U1	DZ 173 | EZ 346	DZ 348 | EZ 696
Deluxe Beachfront	U3	DZ 285 | EZ 570	DZ 574 | EZ 1148

Tagesaktuelle Bestpreise, weitere Zimmerkategorien und Specials auf Anfrage | Transferinformationen ab Seite 142.







Dinarobin Beachcomber Golf Resort & Spa

LUXUS

Das elegante Suiten-Hotel befindet sich in eindrucksvoller Lage vor dem Le Morne Brabant auf einer Halbinsel und direkt am schönen Sandstrand. Zwanglos, aber dennoch luxuriös bietet das Hotel den gewohnt hervorragenden Service der Beachcomber Hotels. Als Gast des Dinarobin stehen Ihnen auch die Einrichtungen des Paradis Beachcomber zur Verfügung.

Zimmer & Ausstattung
172 Suiten und 3 Villen verfügen über Sitzbereich, Bad mit Dusche, Badewanne, Klimaanlage, TV, Telefon, WiFi, Minibar, Kaffee-|Teekocher, Balkon|Terrasse

- Junior-Suite (U1) | 65 qm | max. 3 Erw. bzw. 2 Erw. und 2 Kinder 0-17 Jahre | Gartenblick
- Junior Suite-Beachfront (U2) | 65 qm | max. 3 Erw. bzw. 2 Erw. und 2 Kinder 0-17 Jahre | Meerblick
- Zen-Suite (U5) | 65 qm | max. 3 Erw. | im Adults-only Bereich gelegen, Gartenblick
- 2 Schlafzimmer Familien-Suite (U3) | 130 qm | max. 2 Erw. und 3 Kinder 0-17 Jahre | 2 Schlafzimmer, 2 Bäder, Terrasse, Gartenblick

Weitere Zimmerkategorien (Senior-Suite, Senior Familien Suite-Beachfront, Zen Suite-Beachfront, Senior Zen Suite-Beachfront, Dinarobin-Villa) auf Anfrage

Essen & Trinken
4 Restaurants, 2 Bars

Freizeit & Unterhaltung
6 Swimmingpools, Fitnessbereich, Tennis, Golf, Tischtennis, Fussball, Boccia, Beachvolleyball, Joggingpfad, Windsurfen, Wasserski, Kajak, Tauchen, Schnorcheln, Hochseefischen, Kitesurfen, SUP, Mountainbikes, Boutique, Juwelier, Abendliche Unterhaltung, Spa mit Sauna, 2 Hammam, Yoga, Friseur, Kinderclub (3-11 Jahre), Babysitterservice | teilweise gegen Gebühr

Lage
Südwesten | Le Morne Peninsula | Strandlage
Entfernungen: Flughafen ca. 60 Fahrminuten

Hinweis
Das Hotel verfügt auch über einen Adults-only Bereich (Zen-Suiten).



Ab-Preise in € pro Person | Nacht inkl. Frühstück **MRU0H2508**

		Nebensaison	Hauptsaison
	Code	z.B. 09.05. - 30.06.	z.B. 01.11. - 30.11.
Junior-Suite	U1	DZ 254 | EZ 420	DZ 409 | EZ 674
Zen-Suite	U5	DZ 286 | EZ 472	DZ 440 | EZ 726

Tagesaktuelle Bestpreise, weitere Zimmerkategorien und Specials auf Anfrage | Transferinformationen ab Seite 142.





Paradis Beachcomber Golf Resort & Spa

Das ausgezeichnete Hotel befindet sich in wunderbarer Lage auf einer Halbinsel unterhalb des eindrucksvollen ‚Le Morne Brabant'. Gäste des Paradis Hotel genießen nicht nur die vielfältigen Möglichkeiten des eigenen Hotels, sondern können auch die Einrichtungen des benachbarten Hotels Beachcomber Dinarobin nutzen. Damit steht ein sehr umfangreiches Angebot für einen aktiven, wie auch erholsamen und luxuriösen Urlaub zur Verfügung.

Zimmer & Ausstattung
293 Zimmer, Suiten und Villen verfügen über Sitzbereich, Bad mit Dusche, Badewanne, Klimaanlage, TV, Telefon, WiFi, Minibar, Kaffee-|Teekocher, Safe, Balkon|Terrasse

- Paradis Bayview-Zimmer (D3) | 50 qm | max. 3 Erw. bzw. 2 Erw. und 1 Kind 0-17 Jahre | Gartenblick
- Junior-Suite Erdgeschoß (U3) | 76 qm | max. 3 Erw. bzw. 2 Erw. und 2 Kinder 0-17 Jahre | Terrasse, Gartenblick
- Paradis Beachfront-Zimmer (D4) | 50 qm | max. 3 Erw. bzw. 2 Erw. und 1 Kind 0-17 Jahre | Meerblick
- Junior Suite-Beachfront (U2) | 76 qm | max. 3 Erw. bzw. 2 Erw. und 2 Kinder 0-17 Jahre | Strandzugang
- 2-Schlafzimmer Familien-Suite (U1) | 152 qm | max 2 Erw. und 4 Kinder 0-17 Jahre | 2 Schlafzimmer, 2 Bäder, Gartenblick

Weitere Zimmerkategorien (Paradis Suite Beachfront, Senior Suite-Beachfront, Paradis Familien Suite-Beachfront, Senior Familien Suite-Beachfront, Villa Paradis, Presidential Villa) auf Anfrage

Essen & Trinken
4 Restaurants
4 Bars

Freizeit & Unterhaltung
Swimmingpool, Fitnessbereich, Tennis, Tischtennis, Volleyball, Fußball, Wasserski, Schnorcheln, Windsurfen, SUP, Glasbodenboot, Kajak, Segeln, Tauchen, Hochseefischen, Paddleball, Golf, Joggingpfad, Nachtclub, Abendliche Unterhaltung, Spa mit Sauna, Dampfbad, Hammam, Friseur, Kinderclub (3-11 Jahre), Babysitterservice | teilweise gegen Gebühr

Lage
Südwesten | Le Morne Peninsula | Strandlage
Entfernungen: Flughafen ca. 60 Fahrminuten





Ab-Preise in € pro Person | Nacht inkl. Frühstück **MRU0H2507**

		Nebensaison	Hauptsaison
	Code	z.B. 09.05. - 30.06.	z.B. 01.11. - 30.11.
Paradis Bayview-Zimmer	D3	DZ 252 | EZ 416	DZ 404 | EZ 606
Junior Suite-Beachfront	U2	DZ 378 | EZ 624	DZ 601 | EZ 992

Tagesaktuelle Bestpreise, weitere Zimmerkategorien und Specials auf Anfrage | Transferinformationen ab Seite 142.





LUX* Le Morne

LUXUS

Das Resort bietet den perfekten Rahmen für Paare und Hochzeitsreisende durch die Lage an einem der schönsten Sandstrände an der Südwestküste der Insel. Im Hintergrund erhebt sich imposant der Berg Le Morne Brabant und bietet eine wunderschöne Kulisse für das im kreolischen Stil erbaute und in einem parkähnlichen Garten gelegene Hotel. Doch das Luxushotel überzeugt nicht nur durch die fantastische Lage, sondern bietet einen zuvorkommenden Service, eine hervorragende Küche und ein großes Angebot an Aktivitäten. Das Konzept ‚Island Light' verspricht eine neue Definition für Luxus, welche sich durch authentische, unkomplizierte und durchdachte Erlebnisse auszeichnet.

Zimmer & Ausstattung
149 Zimmer und Suiten verfügen über Bad mit Dusche, Badewanne, Klimaanlage, Ventilator, TV, Telefon, WiFi, Minibar, Kaffee-|Teekocher, Safe, Balkon|Terrasse mit Meerblick

- Deluxe-Zimmer (D1) | 42 qm | max. 3 Erw. bzw. 2 Erw. und 1 Kind 0-17 Jahre
- Prestige Junior-Suite (U2) | 63 qm | max. 2 Erw. und 1 Kind 0-5 Jahre | Außendusche, Terrasse
- Ocean Junior-Suite (U3) | 57 qm | max. 2 Erw. und 1 Kind 0-17 Jahre | Terrasse, Strandlage

Weitere Zimmerkategorien (Sunset Junior-Suite, Familien-Suite) auf Anfrage

Essen & Trinken
4 Restaurants
4 Bars

Freizeit & Unterhaltung
3 Swimmingpools, Kinderpool, Volleyball, Fitnessbereich, Wassergymnastik, Windsurfen, Wasserski, Tretboot, Kajak, Segeln, Schnorcheln, Glasbodenboot, Tauchen, Speedboot, Hochseefischen, Tennis, Tischtennis, Boccia, Open-Air-Kino am Strand, Businesscenter, Bibliothek, Boutique, Spa mit Hammam, Sauna, Whirlpool, Infinitypool, Frisör, Kinderclub (3-11 Jahre), Babysitterservice | teilweise gegen Gebühr

Lage
Südwesten | Le Morne | Strandlage
Entfernungen: Flughafen ca. 60 Fahrminuten





Ab-Preise in € pro Person | Nacht inkl. Frühstück **MRUOH2510**

		Nebensaison	Hauptsaison
	Code	**z.B. 01.06. - 03.07.**	**z.B. 01.11. - 30.11.**
Deluxe-Zimmer	D1	DZ 198 | EZ 370	DZ 389 | EZ 754
Ocean Junior-Suite	U3	DZ 302 | EZ 580	DZ 537 | EZ 1050

Tagesaktuelle Bestpreise, weitere Zimmerkategorien und Specials auf Anfrage | Transferinformationen ab Seite 142.













Veranda Tamarin Hotel & Spa

B BOUTIQUE

Das vom Inselleben inspirierte Boutique-Hotel liegt an der charmanten Bucht von Tamarin nur 100 Meter vom feinsandigen öffentlichen Strand entfernt. Vom Rooftop Pool aus genießt man einen herrlichen Blick auf das Meer und die Bucht. Hier erleben Gäste den Rhythmus der Lebensfreude und die Klänge der lokalen Musik, die jedes Wochenende in der Bucht erklingt.

Zimmer & Ausstattung
102 Zimmer verfügen über Bad mit Dusche, separates WC, Klimaanlage, TV, Telefon, WiFi, Kaffee-|Teekocher, Minibar, Safe, Balkon|Terrasse

- Comfort (D1) | 27 qm | max. 2 Erw. | Gartenblick
- Privilege (D2) | 33 qm | max. 2 Erw. und 1 Kind 0-11 Jahre | Poolblick
- Family (D3) | 30 qm | max. 2 Erw. und 2 Kinder 0-17 Jahre | zusätzliches Schlafzimmer, Gartenblick

Weitere Zimmerkategorie (Superior) auf Anfrage

Essen & Trinken
3 Restaurants
3 Bars

Freizeit & Unterhaltung
Swimmingpool, Fitnessbereich, Aquagym, Surfen, SUP, Angeln, Tauchen, Schnorcheln, Fahrradverleih, Boccia, Kinderclub, Babysitterservice, Delfinbeobachtung, Ausflüge, Spa | teilweise gegen Gebühr

Lage
Westen | Tamarin | Strandlage
Entfernungen: Flughafen ca. 70 Fahrminuten

Ab-Preise in € pro Person | Nacht inkl. Halbpension MRUOH2301

	Code	Nebensaison z.B. 01.05. - 30.09.	Hauptsaison z.B. 01.11. - 30.11.
Comfort	D1	DZ 107 | EZ 214	DZ 132 | EZ 264
Privilege	D2	DZ 144 | EZ 288	DZ 178 | EZ 356

Sands Suites Resort & Spa

A ADULT ONLY

Das Boutique-Hotel Sands Suites Resort & Spa ist ein Refugium für Alle, die Ruhe und Komfort fernab der Alltagshektik suchen. Genießen Sie den traumhaften Ausblick über die Bucht von Tamarin, die sich bis zum majestätischen Le Morne erstreckt.

Zimmer & Ausstattung
90 Suiten verfügen über Sitzbereich, begehbaren Kleiderschrank, Bad mit Dusche, Badewanne, Klimaanlage, Ventilator, TV, Telefon, WiFi, Minibar, Kaffee-|Teekocher, Safe, Balkon|Terrasse

- Superior-Suite (U1) | 52 qm | max. 3 Erw. | 1. oder 2. Etage, Meerblick
- Deluxe-Suite (U2) | 52 qm | max. 3 Erw. | Erdgeschoß, Gartenzugang
- Beachfront-Suite (U3) | 52 qm | max. 3 Erw. | Erdgeschoß oder 1. Etage, Strandlage

Weitere Zimmerkategorie (Exclusive-Suite) auf Anfrage

Essen & Trinken
3 Restaurants
1 Bar

Freizeit & Unterhaltung
Swimmingpool mit Jacuzzi, Fitnessbereich, Tennis, Beachvolleyball, Tischtennis, Segeln, Wasserski, Windsurfen, Kajak, Glasbodenboot, Tretboot, Schnorcheln, Aqua Gymnastik, Tauchen, Hochseefischen, Mountainbike, Golf, Katamarantouren, Bücherei, Boutique, Abendunterhaltung, Spa mit Sauna, Hammam, Jacuzzi | teilweise gegen Gebühr

Lage
Westen | Flic en Flac | Strandlage
Entfernungen: Flughafen ca. 60 Fahrminuten

Hinweis
Kinder ab 12 Jahren sind im Hotel willkommen.

Ab-Preise in € pro Person | Nacht inkl. Halbpension MRUOH2405

	Code	Nebensaison z.B. 01.05. - 30.09.	Hauptsaison z.B. 04.01. - 30.04.
Superior-Suite	U1	DZ 216 | EZ 432	DZ 278 | EZ 556
Beachfront-Suite	U3	DZ 269 | EZ 538	DZ 358 | EZ 716

Tagesaktuelle Bestpreise, weitere Zimmerkategorien und Specials auf Anfrage | Transferinformationen ab Seite 142.







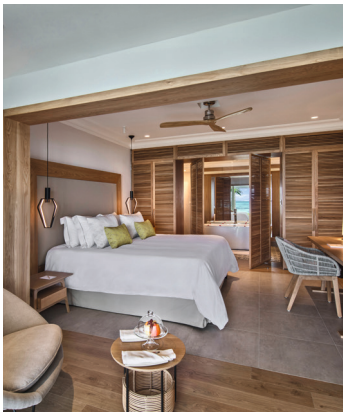





Sugar Beach Mauritius

NOSTALGIE

Im Stil der Herrenhäuser der ehemaligen Plantagenbesitzer wurde dieses elegante Luxus-Hotel am langen, feinsandigen und sehr flach abfallenden Sandstrand von Flic en Flac erbaut - der ideale Ort für Wassersport aller Art sowie entspannte Tage am Meer.

Zimmer & Ausstattung
238 Zimmer verfügen über Bad mit Dusche, Klimaanlage, TV, Telefon, WiFi, Minibar, Kaffee-|Teekocher, Safe, Balkon| Terrasse

- Deluxe Meerblick-Zimmer (D1) | 40 qm max. 3 Erw. oder 2 Erw. und 1 Kind 0-17 Jahre | Balkon, Meerblick
- Premium Meerblick-Zimmer (D2) | 50 qm | max. 3 Erw. oder 2 Erw. und 2 Kinder 0-17 Jahre | Badewanne, Terrasse, Meerblick
- Deluxe Beachfront-Zimmer (D3) | 40 qm | max. 3 Erw. oder 2 Erw. und 1 Kind 0-17 Jahre | Balkon, Meerblick
- Premium Beachfront-Zimmer (D4) | 50 qm | max. 3 Erw. oder 2 Erw. und 2 Kinder 0-17 Jahre | Terrasse, Meerblick, direkter Strandzugang

Essen & Trinken
3 Restaurants
3 Bars
1 Teezimmer

Freizeit & Unterhaltung
Swimmingpool, Ruhepool, Fitnessbereich, Golf, Tennis, Kampfsport-Bereich, Tischtennis, Volleyball, Boccia, Schnorcheln, Windsurfen, Wasser-Polo, Hochseefischen, SUP, Tretboot, Aqua-Gymnastik, Glasbodenboot, Tauchen, Abendunterhaltung, Spa mit Dampfbad, Hammam, Massagen und Beautyanwendungen, Kinderclub (2-11 Jahre), Teensclub (12-17 Jahre), Babysitterservice | teilweise gegen Gebühr

Lage
Westen | Flic en Flac | Strandlage
Entfernungen: Flughafen ca. 60 Fahrminuten

Tischler Tipp
Die Einrichtungen und Restaurants des benachbarten „La Pirogue Mauritius“ können mitbenutzt werden.

Ab-Preise in € pro Person | Nacht inkl. Halbpension MRU0H2511

	Code	Nebensaison z.B. 29.05. - 09.07.	Hauptsaison z.B. 07.11. - 20.11.
Deluxe Meerblick	D1	DZ 279 | EZ 458	DZ 399 | EZ 698
Premium Beachfront	D4	DZ 432 | EZ 764	DZ 619 | EZ 1138

La Pirogue Mauritius

Am flach abfallenden, feinsandigen Strand von Flic en Flac liegt dieses Resort, eingebettet in einen traumhaften Palmengarten.

Zimmer & Ausstattung
248 Bungalows verfügen über Bad mit Dusche, Klimaanlage, Ventilator, TV, Telefon, WiFi, Minibar, Kaffee-|Teekocher, Safe, Terrasse

- Garten-Bungalow (B1) | 25 qm | max. 3 Erw. oder 2 Erw. und 1 Kind 0-17 Jahre | Gartenblick
- Strand-Pavillion (B2) | 35 qm | max. 3 Erw. oder 2 Erw. und 2 Kinder 0-17 Jahre | Meerblick
- Garten Familien-Bungalow (B3) | 50 qm | max. 2 Erw. und 3 Kinder 0-17 Jahre bzw. 3 Erw. und 4 Kinder 0-11 Jahre oder 2 Kinder 12-17 Jahre | Gartenblick

Weitere Zimmerkategorien (Premium Garten-Bungalow, Deluxe Familien-Bungalow, Duke of Edinburgh-Suite) auf Anfrage

Essen & Trinken
3 Restaurants, 3 Bars

Freizeit & Unterhaltung
Swimmingpool, Fitnessbereich, Tennis, Golf, Tischtennis, Volleyball, Boutiquen, Kajak, Tauchen, Schnorcheln, Windsurfen, Segeln, Aqua-Gymnastik, Wasserski, Hochseefischen, Glasbodenboot, Abendliche Unterhaltung, Kinderclub (2-11 Jahre), Teensclub (12-17 Jahre), Spa mit Hammam, Massagen, Beautyanwendungen, Friseur | teilweise gegen Gebühr

Lage
Westen | Flic en Flac | Strandlage
Entfernungen: Flughafen Mauritius ca. 60 Fahrminuten

Tischler Tipp
Die Einrichtungen und Restaurants (ausgenommen Buddha Bar) des benachbarten „Sugar Beach Mauritius“ können mitbenutzt werden.

Ab-Preise in € pro Person | Nacht inkl. Halbpension MRU0H2406

	Code	Nebensaison z.B. 29.05. - 16.07.	Hauptsaison z.B. 01.11. - 27.11.
Garten-Bungalow	B1	DZ 215 | EZ 334	DZ 310 | EZ 524
Strand-Pavillion	B2	DZ 354 | EZ 614	DZ 511 | EZ 928

Tagesaktuelle Bestpreise, weitere Zimmerkategorien und Specials auf Anfrage | Transferinformationen ab Seite 142.











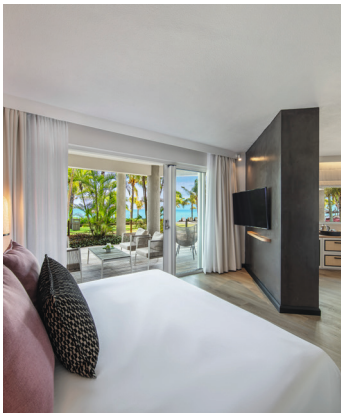

Le Jadis Beach Resort & Wellness

LUXUS

Das preisgekrönte Le Jadis Beach Resort & Wellness ist ein Luxus-Refugium, das Ihnen die perfekte Erholung bietet: Es ist intim, zeitlos elegant, inspirierend romantisch und legt großen Wert auf durchdachtes Design. Das innovative, luxuriöse Boutique-Hideaway liegt in der abgeschiedenen Bucht von Turtle Bay an der malerischen Nordwestküste der Insel. Es besticht durch einzigartige Kulinarik, eindringliche Wellness-Retreats und maßgeschneiderte tropische Erlebnisse.

Zimmer & Ausstattung
54 Suiten und Villen verfügen über Sitzbereich, begehbaren Kleiderschrank, Bad mit Dusche, Badewanne, Klimaanlage, Ventilator, TV, Telefon, WiFi, Minibar, Kaffee-|Teekocher, Safe, Balkon|Terrasse

- Luxury Lagoona-Suite mit Gartenblick (U1) 72 qm | max. 2 Erw. und 1 Kind 0-2 Jahre und 1 Kind 3-11 Jahre | Pool-|Gartenblick
- Luxury Pool-Suite mit eingeschränktem Meerblick (U4) | 84 qm | max. 3 Erw. und 1 Kind 0-2 Jahre und 1 Kind 3-11 Jahre | beheizter Infinitypool, Pool-|Gartenblick, eingeschränkter Meerblick
- Oceanfront Luxury Pool-Suite (U5) | 125 qm | max. 2 Erw. und 1 Kind 0-2 Jahre und 2 Kinder 3-11 Jahre | beheizter Infinitypool, Hammam, Weinkühlschrank, separates WC, Terrasse, Meerblick

Weitere Zimmerkategorien auf Anfrage

Essen & Trinken
4 Restaurants, 2 Bars

Freizeit & Unterhaltung
2 Swimmingpools, Fitnessbereich, Yoga, Meditation, Tai Chi, Aqua Gym, Tischtennis, Billard, Schnorcheln, SUP, Kajak, Tretboot, Wasserski, Kochkurse, Kinderspielbereich, Bücherei, Spa mit Sauna, Hammam, Beauty Salon | teilweise gegen Gebühr

Lage
Nordwesten | Turtle Bay | Strandlage
Entfernungen: Flughafen ca. 1.5 Stunden Fahrzeit

Ab-Preise in € pro Person | Nacht inkl. Frühstück MRU0H2518

	Code	Nebensaison z.B. 03.05. - 30.09.	Hauptsaison z.B. 01.11. - 30.11.
Lagoona Garten	U1	DZ 249 | EZ 448	DZ 334 | EZ 602
Luxury Pool-Suite	U4	DZ 367 | EZ 660	DZ 510 | EZ 918

Victoria Beachcomber Resort & Spa

FAMILIE

Das beliebte Familien-Resort, in direkter Strandlage, besticht durch seine entspannte Atmosphäre und eine breite Palette an Aktivitäten.

Zimmer & Ausstattung
295 Zimmer verfügen über Sitzbereich, Bad mit Dusche, Badewanne, Klimaanlage, TV, Telefon, WiFi, Minibar, Kaffee-|Teekocher, Safe, Balkon|Terrasse

- Superior-Zimmer (D1) | 60 qm | max. 3 Erw. bzw. 2 Erw. und 1 Kind 0-17 Jahre | Balkon, Gartenblick
- Deluxe-Zimmer (D2) | 60 qm | max. 3 Erw. bzw. 2 Erw. und 2 Kinder 0-17 Jahre Balkon, Gartenblick
- Deluxe Erdgeschoß-Zimmer (D3) | 60 qm | max. 3 Erw. bzw. 2 Erw. und 2 Kinder 0-17 Jahre | Terrasse, Gartenblick

Weitere Zimmerkategorien (Junior-Suite, Oceanview-Zimmer, 2 Schlafzimmer Superior Familien-Apartment, Swim-up Zimmer im Victoria for 2) auf Anfrage

Essen & Trinken
4 Restaurants
6 Bars

Freizeit & Unterhaltung
Swimmingpool, Fitnessbereich mit Aerobic, Spinning, Cardio, Tennis, Tischtennis, Paddleball, Beach-Volleyball, Fußball, Boccia, Wasserski, Windsurfen, Segeln, Glasbodenboot, Tretboot, Kajak, Schnorchel-Ausflüge, Aqua Gymnastik, SUP, Wellness, Mountainbikes, Tauchen, Hochseefischen, Pilates, Abendunterhaltung, Kinderclub (3-11 Jahre), Teensclub (12-17 Jahre), Babysitterservice | teilweise gegen Gebühr

Lage
Nordwesten | Pointe aux Piments | Strandlage
Entfernungen: Flughafen ca. 75 Fahrminuten, Grand Baie ca. 15 Fahrminuten

Hinweis
Das Hotel verfügt auch über einen Adults-only Bereich (Zimmer|Preise auf Anfrage).

Ab-Preise in € pro Person | Nacht inkl. Halbpension MRU0H2407

	Code	Nebensaison z.B. 19.05. - 30.06.	Hauptsaison z.B. 01.11. - 30.11.
Superior-Zimmer	D1	DZ 214 | EZ 352	DZ 251 | EZ 414
Deluxe Ergeschoß-Zimmer	D3	DZ 259 | EZ 428	DZ 300 | EZ 496

Tagesaktuelle Bestpreise, weitere Zimmerkategorien und Specials auf Anfrage | Transferinformationen ab Seite 142.











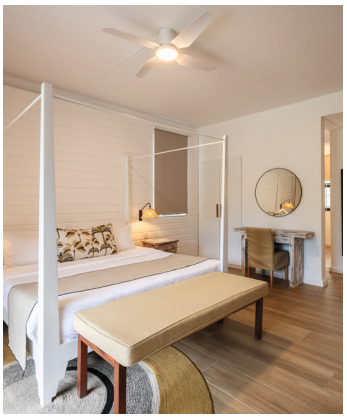

Veranda Pointe aux Biches

Direkt am Strand im Norden der Insel gelegen ist dieses Hotel mit seiner mauritanischen Architektur perfekt für junge Familien, Ruhesuchende und Paare geeignet, da es sowohl über einen Kinderclub als auch einen gesonderten Bereich für Erwachsene verfügt.

Zimmer & Ausstattung
115 Zimmer verfügen über Bad mit Dusche, Klimaanlage, TV, Telefon, WiFi, Minibar, Kaffee-| Teekocher, Safe, Balkon|Terrasse

- Komfort-Zimmer (D1) | 33 qm | max. 2 Erw. und 1 Kind 0-1 Jahr | Pool-| Gartenblick
- Superior-Zimmer (D2) | 43 qm | max. 2 Erw. und 1 Kind 0-1 Jahr | Pool-| Gartenblick
- Familien-Zimmer (D3) | 43 qm | max. 2 Erw. und 3 Kinder 0-17 Jahre | separates Zimmer mit Stockbett, Pool- | Gartenblick

Weitere Zimmerkategorie (Privileg-Zimmer) auf Anfrage

Essen & Trinken
3 Restaurants
2 Bars

Freizeit & Unterhaltung
Swimmingpool, Kinderpool, Fitnessbereich, Fahrradverleih, Boccia, Tennis Volley, Wassersport mit Wassergymnastik, Kajak, Tretboot, Wasserpolo, SUP, Tauchen, Spa mit Massagen und Beautyanwendungen, Kinderclub (3-11 Jahre) | teilweise gegen Gebühr

Lage
Norden | Pointe aux Biches | Strandlage
Entfernungen: Flughafen ca. 1 Stunde Fahrzeit

Hinweis
Das Hotel verfügt auch über einen Adults-only Bereich (Privileg-Zimmer auf Anfrage).

Tischler Tipp
5x wöchentlich kostenloser Transfer nach Trou aux Biches

Ab-Preise in € pro Person | Nacht inkl. Halbpension MRU0H2410

	Code	Nebensaison z.B. 01.05. - 30.09.	Hauptsaison z.B. 01.11. - 30.11.
Komfort-Zimmer	D1	DZ 141 | EZ 282	DZ 162 | EZ 324
Superior-Zimmer	D2	DZ 179 | EZ 358	DZ 205 | EZ 410

Constance Sakoa Boutik Mauritius

B BOUTIQUE

Die kleine, charmante Boutique-Anlage, die im Bungalowstil erbaut wurde, liegt im Nordwesten von Mauritius und ist mit 16 Zimmern und Suiten ideal für Gäste, die eine gemütliche Anlage in ungezwungener Atmosphäre suchen. Die direkte Strandlage am berühmten Trou aux Biches bietet einen unvergesslichen Badeaufenthalt.

Zimmer & Ausstattung
14 Zimmer und 2 Suiten verfügen über Sitzbereich, Bad mit Dusche, Klimaanlage, TV, Telefon, WiFi, Minibar, Kaffee-|Teekocher, Safe, Balkon|Terrasse

- Gartenblick-Zimmer (D1) | 55 qm | max. 2 Erw. und 1 Kind 0-11 Jahre | Gartenblick
- Meerblick-Zimmer (D2) | 55 qm | max. 2 Erw. und 1 Kind 0-11 Jahre | Meerblick
- Honeymoon-Suite (U1) | 55 qm | max. 2 Erw. Badewanne, Meerblick
- Senior-Suite (U2) | 100 qm | max. 2 Erw. und 3 Kinder 0-11 Jahre | 2 Schlafzimmer, Küche, Meerblick

Essen & Trinken
1 Restaurant
1 Bar

Freizeit & Unterhaltung
Swimmingpool, Pedalos, Kajak, Wakeboard, Wasserski, Schnorcheln, Glasbodenboot, Tauchen, Wasserski, Parasailing, Kitesurfen, Katamarantouren, Hochseeangeln, Ausflüge, Spa | teilweise gegen Gebühr

Lage
Nordwesten | Trou aux Biches | Strandlage
Entfernungen: Flughafen ca. 1.5 Stunden Fahrzeit, Restaurants | Einkaufsmöglichkeiten in Gehdistanz

Ab-Preise in € pro Person | Nacht inkl. Frühstück MRU0H2408

	Code	Saison 01.11. - 31.10.
Gartenblick-Zimmer	D1	auf Anfrage
Meerblick-Zimmer	D2	auf Anfrage

Tagesaktuelle Bestpreise, weitere Zimmerkategorien und Specials auf Anfrage | Transferinformationen ab Seite 142.







Trou aux Biches Beachcomber Golf Resort & Spa

Das weitläufige Resort besticht durch eine Mischung aus tropischer Eleganz, Modernität, Komfort, Privatsphäre und Luxus. Gebaut im Stil eines Dorfes, liegt es direkt am Strand von Trou aux Biches, einem der schönsten und längsten Sandstrände der Insel, inmitten eines üppigen, tropischen Gartens.

Zimmer & Ausstattung
333 Suiten und Villen verfügen über Sitzbereich, Bad mit Dusche, Badewanne, Klimaanlage, Ventilator, TV, Telefon, WiFi, Minibar, Kaffee-|Teekocher, Safe, Balkon|Terrasse

- Junior-Suite (U1) | 63 qm | max. 2 Erw. und 1 Kind 0-1 Jahr | Balkon, Gartenblick
- Tropical Junior-Suite (U2) | 70 qm | max. 2 Erw. und 1 Kind 0-1 Jahr | Außendusche, Gartenblick
- Beachfront-Suite mit Pool (U3) | 102 qm | max. 3 Erw. bzw. 2 Erw. und 1 Kind 0-1 Jahr und 1 Kind 2-17 Jahre | Pool, Außendusche, Butlerservice, Terrasse, Strandzugang
- Beachfront Senior-Suite mit Pool (U4) | 163 qm) | max. 3 Erw. bzw. 2 Erw. und 1 Kind 0-1 Jahr und 2 Kinder 2-17 Jahre | separater Wohn-|Schlafbereich, Pool, Außendusche, Butlerservice, Terrasse, Strandzugang
- 2 Schlafzimmer Familien-Suite (U5) | 94 qm | max. 2 Erw. und 3 Kinder 0-17 Jahre | 2 Schlafzimmer, 2 Bäder, Gartenblick

Weitere Zimmerkategorien (2- und 3 Schlafzimmer Pool-Villa)

Essen & z
6 Restaurants
2 Bars

Freizeit & Unterhaltung
7 Swimmingpools, Fitnessbereich, Tennis, Tischtennis, Beach-Volleyball, Boccia, Wasserski, Windsurfen, Hobie Cat, Glasbodenboot, Tretboot, Kajak, Schnorcheln, Aqua-Gymnastik, SUP, Mountainbike, Tauchen, Hochseefischen, Golf, Abendunterhaltung, Spa mit Sauna, Hammam, Friseur, Kinderclub (3-11 Jahre), Teensclub (12-17 Jahre), Babysitterservice | teilweise gegen Gebühr

Lage
Nordwesten | Trou aux Biches | Strandlage
Entfernungen: Flughafen ca. 1.5 Stunden Fahrzeit



Ab-Preise in € pro Person | Nacht inkl. Frühstück **MRUOH2509**

		Nebensaison	Hauptsaison
	Code	z.B. 09.05. - 30.06.	z.B. 01.11. - 30.11.
Junior-Suite	U1	DZ 226 | EZ 372	DZ 368 | EZ 608
Beachfront-Suite mit Pool	U3	DZ 427 | EZ 704	DZ 675 | EZ 1114

Tagesaktuelle Bestpreise, weitere Zimmerkategorien und Specials auf Anfrage | Transferinformationen ab Seite 142.











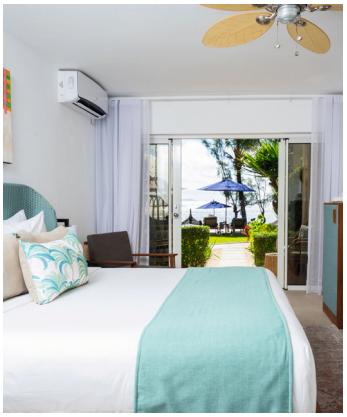

Canonnier Beachcomber Golf Resort & Spa

FAMILIE

In einzigartiger Lage, auf einer Halbinsel, umgeben von drei Stränden, liegt dieses familienfreundliche Hotel.

Zimmer & Ausstattung
283 Zimmer, Suiten und Apartments verfügen über Sitzbereich, Bad mit Dusche, Klimaanlage, TV, Telefon, WiFi, Minibar, Kaffee-|Teekocher, Safe, Balkon|Terrasse

- Standard-Garten (D1) | 24 qm | max. 2 Erw. und 1 Kind 0-1 Jahr | Gartenblick
- Superior-Garten (D2) | 28 qm | max. 3 Erw. bzw. 2 Erw. und 1 Kind 0-17 Jahre | Gartenblick
- Standard-Meerseite (D3) | 24 qm | max. 2 Erw. und 1 Kind 0-1 Jahr | Meerblick
- Superior-Meerseite (D4) | 28 qm | max. 3 Erw. bzw. 2 Erw. und 1 Kind 0-17 Jahre | Meerblick
- Familien Zimmer-Garten (D5) | 32 qm | max. 2 Erw. und 2 Kinder 6-17 Jahre | 2. offener Schlafbereich auf Empore, Gartenblick
- Familien Zimmer-Meerseite (D6) | 32 qm | max. 2 Erw. und 2 Kinder 6-17 Jahre | 2. offener Schlafbereich auf Empore, Meerblick

Weitere Zimmerkategorien (Deluxe-Meerseite, Suite, 2 Schlafzimmer Familien-Apartment) auf Anfrage

Essen & Trinken
3 Restaurants, 2 Bars

Freizeit & Unterhaltung
Swimmingpool, Fitnessbereich, Tennis, Boccia, Bogenschießen, Volleyball, Tischtennis, Segeln, SUP, Glasbodenboot, Wasserski, Windsurfen, Kajak, Schnorcheln, Yoga, Aquagymnastik, Golf, Tauchen, Hochseefischen, Fahrradverleih, Spa, Kinderclub (3-11 Jahre), Teensclub (12-17 Jahre), Babysitterservice | teilweise gegen Gebühr

Lage
Norden | Pointe aux Canonniers | Strandlage
Entfernungen: Flughafen ca. 80 Fahrminuten

Ab-Preise in € pro Person | Nacht inkl. Halbpension MRU0H2402

	Code	Nebensaison z.B. 19.05. - 30.06.	Hauptsaison z.B. 01.11. - 30.11.
Standard-Garten	D1	DZ 188 | EZ 310	DZ 223 | EZ 370
Superior-Meerseite	D4	DZ 217 | EZ 358	DZ 249 | EZ 412

Seapoint Boutique Hotel

B BOUTIQUE

Das charmante Seapoint Boutique Hotel liegt an einem wunderschönen Privatstrand und ist ideal für Gäste, die absolute Erholung und Entspannung suchen.

Zimmer & Ausstattung
22 Zimmer und Suiten verfügen über Bad mit Dusche, Klimaanlage, Ventilator, TV, Telefon, WiFi, Minibar, Kaffee-|Teekocher, Safe, Balkon|Terrasse

- Deluxe Beachfront-Zimmer (D1) | 35 qm | max. 2 Erw. | Meerblick
- Ocean-Suite (U1) | 43 qm | max. 2 Erw. | Badewanne, Meerblick

Weitere Zimmerkategorien (Royal Suite, Coin de Mire Villa) auf Anfrage

Essen & Trinken
2 Restaurants
2 Bars

Freizeit & Unterhaltung
Swimmingpool, Fahrradverleih, Ausflüge, Wassersport mit Katamaran, Schnorcheln, Tauchen, SUP, Kajak, Wasserski, Spa mit Massagen und Beautyanwendungen | teilweise gegen Gebühr

Lage
Norden | Pointe aux Canonniers | Strandlage
Entfernungen: Flughafen ca. 80 Fahrminuten

Hinweis
Kinder ab 12 Jahren sind im Hotel willkommen.

Ab-Preise in € pro Person | Nacht inkl. Halbpension MRU0H2409

	Code	Nebensaison z.B. 01.05. - 30.09.	Hauptsaison z.B. 01.11. - 30.11.
Deluxe Beachfront	D1	DZ 222 | EZ 400	DZ 259 | EZ 466
Ocean-Suite	U1	DZ 253 | EZ 456	DZ 290 | EZ 522

Tagesaktuelle Bestpreise, weitere Zimmerkategorien und Specials auf Anfrage | Transferinformationen ab Seite 142.





LUX* Grand Baie

D DESIGN

Außergewöhnliches Design und die legendäre mauritische Gastfreundschaft bilden im LUX* Grand Baie eine gelungene Symbiose - perfekt für Gäste, die modernen Lifestyle und Barefoot-Luxus lieben. Stararchitekt Jean-Francois Adam schuf ein spektakuläres Meisterwerk: Minimalismus in Form eines stilisierten Segelschiffs symbolisiert die Verbindung zwischen Ozean und Wind und verleiht dem Resort eine elegante Leichtigkeit. Mit dem ersten Greenfield-Projekt auf Mauritius nutzt das LUX* Grand Baie umweltschonende Ressourcen und verzichtet auf Plastikmaterialien. Nur einen Kilometer vom quirligen Ferienort Grand Baie mit seinen Strandcafés, Bars und Boutiquen entfernt, liegt dieses traumhafte Hideaway am Péreberèy Beach, einem der schönsten Strände der Insel.

Zimmer & Ausstattung
116 Suiten, Villen, Residences und Penthouses verfügen über smarte Steuerung für Beleuchtung und Verdunklung, Bad mit Dusche, freistehende Badewanne, Klimaanlage, TV, Telefon, WiFi, Minibar, Kaffee-|Teekocher, Safe, Balkon|Terrasse

- LUX* Junior-Suite (U1) | 65 qm | max. 2 Erw. und 1 Kind 0-11 Jahre | Gartenblick
- LUX* Pool-Residence (Z1) | 180 qm | max. 4 Erw. und 2 Kinder 0-17 Jahre | 2 Schlafzimmer, Wohn-| Essbereich, Pool, Terrasse, Gartenblick
- LUX* Pool-Villa (Z2) | 240 qm | max. 4 Erw. und 2 Kinder 0-17 Jahre | 2 Schlafzimmer, Wohn-| Essbereich, Pool, Terrasse, Meerblick

Weitere Zimmerkategorie (LUX* Ocean Junior-Suite, LUX* Pool-Penthouse, LUX* Family-Suite, LUX* Beachfront Pool-Villa, LUX* Grand Beach Pool-Villa)

Essen & Trinken
4 Restaurants
3 Bars
1 Nachtclub
Maison LUX*

Freizeit & Unterhaltung
4 Swimmingpools, Fitnessbereich mit Yoga, Pilates, Open-Air-Rooftop-Gym, Windsurfen, SUP, Tretboot, Kajak, Schnorcheln, Wasserski, Ausflüge, Spa mit Hammam, Hydrotherapie, Kneippanwendungen, Boutique, Kinderclub (3-11 Jahre), Teensclub (12-17 Jahre), Babysitterservice | teilweise gegen Gebühr

Lage
Norden | Grand Baie | Strandlage
Entfernungen: Flughafen ca. 1.5 Stunden Fahrzeit, Grand Baie in Gehdistanz





Ab-Preise in € pro Person | Nacht inkl. Frühstück **MRUOH2513**

		Nebensaison	Hauptsaison
	Code	z.B. 01.06. - 03.07.	z.B. 01.11. - 30.11.
LUX* Junior-Suite	U1	DZ 272 | EZ 512	DZ 531 | EZ 1030
LUX* Pool-Villa	Z2	DZ 802 | EZ 1604	DZ 1543 | EZ 3086

Tagesaktuelle Bestpreise, weitere Zimmerkategorien und Specials auf Anfrage | Transferinformationen ab Seite 142.





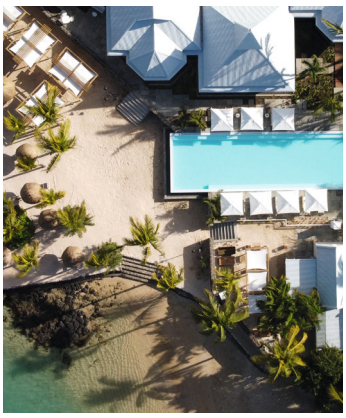







Veranda Grand Baie Hotel & Spa

B BOUTIQUE

In unmittelbarer Nähe des pulsierenden Ortes Grand Baie befindet sich das Veranda Grand Baie. Das Boutique-Hotel bietet kreolischen Chic in entspannter Atmosphäre am türkisblauen Indischen Ozean.

Zimmer & Ausstattung
95 Zimmer verfügen über Bad mit Dusche, separates WC, Klimaanlage, Ventilator, TV, Telefon, WiFi, Minibar, Kaffee-|Teekocher, Safe, Balkon|Terrasse

- Comfort-Garten (D1) | 30 qm | max. 2 Erw. und 1 Kind 2-17 Jahre (max. Körpergröße 150 cm) und 1 Kind 0-1 Jahr | Gartenblick
- Comfort-Familie (D3) | 36 qm | max. 2 Erw. und 2 Kinder 2-17 Jahre (max. Körpergröße 150 cm) und 1 Kind 0-1 Jahr | zusätzliches Schlafzimmer, Gartenblick
- Comfort-Pool (D2) | 31.5 qm | max. 2 Erw. und 1 Kind 2-17 Jahre (max. Körpergröße 150 cm) und 1 Kind 0-1 Jahr | Poolblick
- Privilege (D4) | 65 qm | max. 2 Erw. und 1 Kind 2-17 Jahre (max. Körpergröße 150 cm) und 1 Kind 0-1 Jahr bzw. 3 Erw. und 1 Kind 0-1 Jahr | Expresso Maschine, Gartenblick

Weitere Zimmerkategorie (Apartment) auf Anfrage

Essen & Trinken
2 Restaurants
2 Bars

Freizeit & Unterhaltung
Swimmingpool, Fitnessbereich, Schnorcheln, Tauchen, Aquagym, Windsurfen, Tretboot, Glasbodenboot, SUP, Kajak, Angeln, Fahrradverleih, Boccia, Kinder-|Teens Kiosk, Babysitterservice, Spa | teilweise gegen Gebühr

Lage
Norden | Grand Baie | Strandlage
Entfernungen: Flughafen ca. 1,5 Stunden Fahrzeit, Grand Baie in Gehdistanz

Tischler Tipp
Ganztägige Katamarantour inkl. Mittagessen und Getränken bei einem Mindestaufenthalt von 7 Nächten im Privileg Zimmer inklusive

Ab-Preise in € pro Person | Nacht inkl. Frühstück MRUOH2414

	Code	Nebensaison z.B. 01.05. - 30.09.	Hauptsaison z.B. 01.11. - 30.11.
Comfort-Garten	D1	DZ 135 | EZ 270	DZ 184 | EZ 368
Comfort-Pool	D2	DZ 151 | EZ 302	DZ 206 | EZ 412

Sea Diamond Boutique Hotel & Spa

B BOUTIQUE

Genießen Sie ruhige und entspannte Strandtage im Sea Diamond Boutique & Spa - ein modernes und luxuriöses Hotel mit Sandstrand und den türkisfarbenen Wellen des Indischen Ozeans direkt vor der Tür.

Zimmer & Ausstattung
73 Suiten verfügen über Sitzbereich, Bad mit Dusche, Klimaanlage, TV, Telefon, WiFi, Minibar, Kaffee-|Teekocher, Safe, Balkon|Terrasse

- Junior-Suite (U1) | 57-76 qm | max. 2 Erw. und 1 Kind 0-17 Jahre | Badewanne, Gartenblick
- Senior-Suite (U2) | 78 qm | max. 2 Erw. | Jacuzzi, Gartenblick

Weitere Zimmerkategorie (Royal Pool-Suite) auf Anfrage

Essen & Trinken
2 Restaurants
1 Bar

All inclusive (gegen Aufpreis)
Frühstück, Mittag- und Abendessen im Hauptrestaurant, Kaffee und Tee von 16:00 Uhr bis 17:00 Uhr, große Auswahl an alkoholischen und alkoholfreien Getränken von 11:00 Uhr bis 22:00 Uhr an der Hauptbar

Freizeit & Unterhaltung
Swimmingpool, Fitnessbereich, Fahrradverleih, Yoga, Bücherei, Brettspiele, Wassersport mit Kajak, Schnorcheln, Schnellboot, Segeln, SUP, Tauchen, Boutique, Bibliothek, Spa mit Sauna, Hammam, Pool, Massagen und Beautyanwendungen, Kinderclub (3-11 Jahre), Babysitterservice | teilweise gegen Gebühr

Lage
Norden | Calodyne | Strandlage
Entfernungen: Flughafen ca. 1.5 Stunden Fahrzeit, Einkaufsmöglichkeiten ca. 15 Fahrminuten, Grand Baie ca. 15 Fahrminuten

Ab-Preise in € pro Person | Nacht inkl. Halbpension MRUOH2517

	Code	Nebensaison z.B. 01.05. - 30.09.	Hauptsaison z.B. 05.01. - 30.04.
Junior-Suite	U1	DZ 191 | EZ 344	DZ 222 | EZ 400
Senior-Suite	U2	DZ 207 | EZ 372	DZ 238 | EZ 428

Tagesaktuelle Bestpreise, weitere Zimmerkategorien und Specials auf Anfrage | Transferinformationen ab Seite 142.





LUX* Grand Gaube

D
DESIGN

Das LUX* Grand Gaube, nur wenige Minuten abseits des urtümlichen Fischerdorf Grand Gaube, kombiniert fantasievoll einfallsreichen Retro-Chic mit Barfuss-Luxus. Das Hotel schmiegt sich über drei paradiesische Buchten und bietet einen weitläufigen tropischen Garten. Das Konzept ‚Island Light' verspricht eine neue Definition von Luxus, welche sich durch authentische, unkomplizierte und durchdachte Erlebnisse auszeichnet. Das ansprechende Konzept des Hotels zusammen mit der fantastischen Lage bietet den idealen Urlaubsort für Familien und romantische Stunden für Hochzeitsreisende. Das Hotel verfügt außerdem über einen privaten Bereich nur für Erwachsene.

Zimmer & Ausstattung
186 Zimmer, Suiten und Villen verfügen über Sitzbereich, Bad mit Regendusche, Klimaanlage, TV, Telefon, WiFi, Minibar, Kaffee-|Teekocher, Safe, Balkon|Terrasse

- Superior-Zimmer (D1) | 51 qm | max. 3 Erw. bzw. 2 Erw. und 1 Kind 0-17 Jahre | Meerblick
- Junior-Suite (U1) | 56 qm | max. 3 Erw. bzw. 2 Erw. und 2 Kinder 0-17 Jahre | Terrasse, Strandzugang
- Ocean Junior-Suite (U3) | 70 qm | max. 2 Erw. und 1 Kind 0-17 Jahre | Außenbadewanne, Terrasse, Meerblick
- Familien-Suite (U2) | 85 qm | max. 4 Erw. bzw. 2 Erw. und 2 Kinder 12-17 Jahre oder 3 Kinder 0-11 Jahre | 2 Bäder, Badewanne, Terrasse, Meerblick

Weitere Zimmerkategorien (Wellness Junior-Suite, LUX* Suite) auf Anfrage

Essen & Trinken
6 Restaurants
7 Bars

Freizeit & Unterhaltung
2 Swimmingpools, Fitnessbereich, Volleyball, Tennis, Pedal, Tischtennis, Fahrradverleih, Boccia, Golf, Driving Range, Yoga, Tai-Chi, Indoor-Kino, Open-Air Kino am Strand, Windsurfen, Wasserski, Pedalos, Kajak, Wassergymnastik, Segeln, Schnorcheln, SUP, Glasbodenboot, Tauchen, Speedboot, Hochseefischen, Katamaran, Kitesurfen, Ultraleicht-Flugzeug, Abendliche Unterhaltung, Business-Center, Boutique, Töpfer-Studio, Spa mit Hammam, Sauna, Frisör, Barber Shop, Kinderclub (3-11 Jahre), Babysitterservice | teilweise gegen Gebühr

Lage
Norden | Grand Gaube | Strandlage (private Halbinsel)
Entfernungen: Flughafen ca. 1.5 Stunden Fahrzeit, Grand Baie ca. 20 Fahrminuten, Grand Gaube in Gehdistanz





Ab-Preise in € pro Person | Nacht inkl. Frühstück **MRU0H2500**

		Nebensaison	Hauptsaison
	Code	z.B. 01.06. - 03.07.	z.B. 01.11. - 30.11.
Superior-Zimmer	D1	DZ 160 | EZ 296	DZ 284 | EZ 544
Ocean Junior-Suite	U3	DZ 228 | EZ 432	DZ 377 | EZ 728

Tagesaktuelle Bestpreise, weitere Zimmerkategorien und Specials auf Anfrage | Transferinformationen ab Seite 142.













Veranda Paul et Virginie Hotel & Spa

A ADULT ONLY

Romantik pur in einer idyllischen Umgebung mit Blick auf die kristallklare Lagune von Grand Gaube und die nördlichen Inseln verspricht dieses Hideaway nur für Erwachsene. Das Boutique-Hotel bietet nicht nur einzigartige Erlebnisse, sondern auch kulinarische Genüsse und authentisch kreolische Kultur.

Zimmer & Ausstattung
81 Zimmer verfügen über Bad mit Dusche, Klimaanlage, Ventilator, TV, Telefon, WiFi, Minibar, Kaffee-|Teekocher, Safe, Balkon|Terrasse mit Meerblick

- Komfort (D1) | 32 qm | max. 2 Erw.
- Superior (D2) | 38 qm | max. 2 Erw.
- Privileg (D3) | 42 qm | max. 2 Erw. | Espressomaschine

Essen & Trinken
2 Restaurants
2 Bars

Freizeit & Unterhaltung
2 Swimmingpools, Fitnessbereich, Aquagym, Schnorcheln, Tauchen, Kayak, SUP, Tretboot, Glasbodenboot, Boccia, Segeln, Kitesurfen, Angeln, Fahrradverleih, Boutique, Spa | teilweise gegen Gebühr

Lage
Norden | Grand Gaube | Strandlage
Entfernungen: Flughafen ca. 1.5 Stunden Fahrzeit, Grand Baie ca. 10 Fahrminuten, Grand Gaube in Gehdistanz

Tischler Tipp
Ganztägige Katamarantour inkl. Mittagessen und Getränken bei einem Mindestaufenthalt von 7 Nächten im Privileg Zimmer inklusive

Ab-Preise in € pro Person | Nacht inkl. Frühstück MRU0H2413

	Code	Nebensaison z.B. 01.05. - 30.09.	Hauptsaison z.B. 01.11. - 30.11.
Komfort	D1	DZ 131 | EZ 262	DZ 180 | EZ 360
Privilege	D3	DZ 210 | EZ 420	DZ 289 | EZ 578

Radisson Blu Azuri Resort & Spa

Das ruhig gelegene, elegante Resort zeichnet sich durch eine Kombination aus familiärer Atmosphäre und modernen maritimen Design aus. Der flach abfallende Sandstrand verspricht ein unvergessliches Badevergnügen.

Zimmer & Ausstattung
100 Zimmer und Suiten verfügen über Bad mit Regendusche, Klimaanlage, TV, Telefon, WiFi, Minibar, Kaffee-|Teekocher, Safe, Terrasse|Balkon

- Premium Garten-Zimmer (D1) | 47 qm | max. 3 Erw. oder 2 Erw. und 1 Kind 0-17 Jahre | Badewanne, Gartenblick
- Premium Ocean-Zimmer (D2) | 47 qm | max. 3 Erw. oder 2 Erw. und 1 Kind 0-17 Jahre | Badewanne, Meerblick
- Pool-Villa (U1) | 65 qm | 3 Erw. oder 2 Erw. und 1 Kind 0-17 Jahre | Strandlage, Gartenblick, Pool

Weitere Zimmerkategorie (Beachfront-Villa mit Pool) auf Anfrage

Essen & Trinken
3 Restaurants, 1 Café, 2 Bars

Freizeit & Unterhaltung
2 Swimmingpools, Fitnessbereich, Golf, Tennis, Boccia, Fahrradverleih, Kajak, Schnorcheln, Tretboot, Windsurfen, SUP, Spa mit Sauna, Dampfbad, Massagen, Beautyanwendungen, Kinderclub (3-11 Jahre) bis 22:00 Uhr, Babysitterservice | teilweise gegen Gebühr

Lage
Osten | Haute Rive | Strandlage
Entfernungen: Flughafen ca. 1.5 Stunden Fahrzeit

Tischler Tipp
Der Blu Passport ermöglicht die Einrichtungen, Aktivitäten und Restaurants des benachbarten „Radisson Blu Poste Lafayette Resort & Spa“ mitzubenutzen. Kostenfreier Transfer.

Ab-Preise in € pro Person | Nacht inkl. Halbpension MRU0H2401

	Code	Nebensaison z.B. 01.06. - 31.08.	Hauptsaison z.B. 04.01. - 18.04.
Premium Garten	D1	DZ 167 | EZ 292	DZ 222 | EZ 388
Pool-Villa	U1	DZ 309 | EZ 540	DZ 364 | EZ 638

Tagesaktuelle Bestpreise, weitere Zimmerkategorien und Specials auf Anfrage | Transferinformationen ab Seite 142.













Radisson Blu Poste Lafayette Resort & Spa

A ADULT ONLY

Dieses schöne Resort an der Ostküste von Mauritius, das nur für Erwachsene geöffnet ist, bietet einen atemberaubenden Ausblick, während der Sand und das klare, türkisblaue Wasser direkt vor der Türe liegen.

Zimmer & Ausstattung
100 Zimmer verfügen über Bad mit Dusche, Klimaanlage, TV, Telefon, WiFi, Minibar, Kaffee-|Teekocher, Safe, Terrasse|französischer Balkon

- Superior Garten-Zimmer (D1) | 27 qm | max. 2 Erw. | Erdgeschoß mit Terrasse bzw. 1. Etage mit französischen Balkon | Gartenblick
- Superior Ocean-Zimmer (D2) | 30 qm | max. 3 Erw. | 1. oder 2. Etage mit französischen Balkon | Meerblick
- Superior Beach Access-Zimmer (D3) | 27 qm | max. 2 Erw. | Erdgeschoß mit Terrasse Strandzugang, Meerblick

Essen & Trinken
3 Restaurants
1 Bar

Freizeit & Unterhaltung
Swimmingpool, Fitnessbereich, Golf, Wassergymnastik, Volleyball, Boccia, Fahrradverleih, Tauchen, Schnorcheln, Spa mit Dampfbad, Massagen, Beautyanwendungen | teilweise gegen Gebühr

Lage
Osten | Poste Lafayette | Strandlage
Entfernungen: Flughafen 1,5 Stunden Fahrzeit

Tischler Tipp
Der Blu Passport ermöglicht die Einrichtungen, Aktivitäten und Restaurants des benachbarten „Radisson Blu Azuri Resort & Spa“ mitzubenutzen. Kostenfreier Transfer.

Ab-Preise in € pro Person | Nacht inkl. Halbpension MRU0H2400

	Code	Nebensaison z.B. 01.06. - 31.08.	Hauptsaison z.B. 04.01. - 18.04.
Superior Garten	D1	DZ 167 | EZ 292	DZ 204 | EZ 356
Sup. Beach Access	D3	DZ 241 | EZ 422	DZ 278 | EZ 486

Long Beach Mauritius

Dieses Hotel macht seinem Namen alle Ehre und liegt an einem der längsten natürlichen Sandstrände von Mauritius. Das Konzept des umweltfreundlichen Hotels besteht aus einer kontrastreichen Mischung aus vitalem Lebensgefühl und entspanntem Strandleben.

Zimmer & Ausstattung
255 Zimmer und Suiten verfügen über Bad mit Dusche, Badewanne, Klimaanlage, TV, Telefon, WiFi, Minibar, Kaffee-|Teekocher, Safe, Balkon|Terrasse

- Junior-Suite (U1) | 60 qm | max. 3 Erw. oder 2 Erw. und 2 Kinder 0-17 Jahre | Gartenblick
- Junior Suite-Premium (U4) | 65 qm | max. 3 Erw. oder 2 Erw. und 2 Kinder 0-17 Jahre | Pool- oder Meerblick
- Junior Suite-Beachfront (U7) | 65 qm | max. 3 Erw. oder 2 Erw. und 2 Kinder 0-17 Jahre | direkte Strandlage
- Familien-Suite (U6) | 85 qm | max. 2 Erw. und 3 Kinder 0-11 Jahre bzw. 2 Kinder 12-17 Jahre | separates Kinder- und Badezimmer, Gartenblick

Weitere Zimmerkategorie (Long Beach Suite) auf Anfrage

Essen & Trinken
5 Restaurants
2 Bars

Freizeit & Unterhaltung
3 Swimmingpools, Kinderpool, Fitnessbereich mit Sport-Lap-Pool, Golf, Tennis, Badminton, Volleyball, Windsurfen, Wasserski, Schnorcheln, SUP, Glasbodenboot, Hochseefischen, Kletterwand, Yoga, Fußball, Beach-Volleyball, Minigolf, Badminton, Tischtennis, Boccia, Bogenschießen, Nachtclub, Spa mit Massagen und Beautyanwendungen, Kinderclub (2-11 Jahre), Teensclub (12-17 Jahre), Babysitterservice | teilweise gegen Gebühr

Lage
Osten | Poste de Flacq | Strandlage
Entfernungen: Flughafen ca. 1.5 Stunden Fahrzeit

Ab-Preise in € pro Person | Nacht inkl. Halbpension MRU0H2502

	Code	Nebensaison z.B. 29.05. - 09.07.	Hauptsaison z.B. 07.11. - 20.11.
Junior-Suite	U1	DZ 191 | EZ 288	DZ 321 | EZ 546
Junior Suite-Beachfront	U7	DZ 288 | EZ 480	DZ 481 | EZ 868

Tagesaktuelle Bestpreise, weitere Zimmerkategorien und Specials auf Anfrage | Transferinformationen ab Seite 142.







Constance Belle Mare Plage

Das beliebte, weitläufige Resort befindet sich am Strand von Belle Mare, einem der schönsten Strände Mauritius. Die schöne, stilvolle Urlaubsoase bietet dem ruhesuchenden Gast die nötige Privatsphäre und dem aktiven Urlauber ein breites Angebot an Sport und Unterhaltung.

Zimmer & Ausstattung
259 Zimmer und Suiten verfügen über Sitzbereich, Bad mit Dusche, Badewanne, Klimaanlage, TV, Telefon, WiFi, Minibar, Kaffee-| Teekocher, Safe, Balkon|Terrasse

- Prestige-Zimmer (D1) | 45 qm | max. 3 Erw. oder 2 Erw. und 1 Kind 0-12 Jahre | Gartenblick
- Prestige Beachfront-Zimmer (D2) | 45 qm max. 3 Erw. oder 2 Erw. und 1 Kind 0-12 Jahre | Meerblick
- Junior-Suite (U1) | 68 qm | max. 3 Erw. oder
- 2 Erw. und 2 Kinder 0-17 Jahre | Meerblick
- Beachfront Junior-Suite (U2) | 68 qm | max. 3 Erw. oder 2 Erw. und 2 Kinder 0-17 Jahre | Meerblick

Weitere Zimmerkategorien (Deluxe Suite, Pool-Villa, Beachfront Pool-Villa, Presidential Beachfront Pool-Villa) auf Anfrage.

Essen & Trinken
8 Restaurants
6 Bars
2 Weinbars

Freizeit & Unterhaltung
4 Swimmingpools, Golf, Tennis, Fitnessbereich, Minigolf, Fahrradverleih, Padel, Kajak, Wasserski, Segeln, Windsurfen, Pedalos, Tauchen, Hochseefischen, Abendliche Unterhaltung, Spa mit Sauna, Dampfbad, Tauchbecken, Whirlpools, Massagen, Beautyanwendungen, Kinderclub (4-11 Jahre), Babysitterservice | teilweise gegen Gebühr

Lage
Osten | Poste de Flacq | Strandlage
Entfernungen: Flughafen ca. 1,5 Stunden Fahrzeit



Ab-Preise in € pro Person | Nacht inkl. Halbpension **MRUOH2501**

		Nebensaison	Hauptsaison
	Code	z.B. 07.06. - 09.07.	z.B. 01.11. - 06.12.
Prestige-Zimmer	D1	DZ 259 | EZ 420	DZ 389 | EZ 680
Junior Suite-Beachfront	U2	DZ 383 | EZ 666	DZ 537 | EZ 976

Tagesaktuelle Bestpreise, weitere Zimmerkategorien und Specials auf Anfrage | Transferinformationen ab Seite 142.







The Residence Mauritius

Das Luxushotel im kolonialen Stil liegt direkt am wunderschönen, kilometerlangen Sandstrand Belle Mare an der Ostküste von Mauritius. Es verzaubert mit dem Charme einer vergangenen Epoche. Die luxuriöse Einrichtung besticht durch eine harmonische Mischung aus hellen Naturtönen, exotischem Holz und handverlesenen orientalischen Antiquitäten. Die mondäne Atmosphäre an der Bar und in den Restaurants sowie der großartige und unaufdringliche Service lassen keine Wünsche offen. Der exotische Ylang-Ylang-Duft, der sich wie eine frische Brise in der Anlage verteilt, bis hin zum Spa mit einer großen Vielfalt an Massagen und Behandlungen lässt keine Wünsche offen.

Zimmer & Ausstattung
163 Zimmer und Suiten verfügen über Sitzbereich, Bad mit Dusche, Badewanne, Klimaanlage, Ventilator, TV, DVD|CD-Player, Telefon, WiFi, Minibar, Kaffee-|Teekocher, Safe, Balkon|Terrasse

- Terrassen Garten-Zimmer (D1) | 54 qm | max. 3 Erw. bzw. 2 Erw. und 1 Kind 0-12 Jahre | Gartenblick
- Terrassen Meerblick-Zimmer (D2) | 56 qm | max. 3 Erw. bzw. 2 Erw. und 1 Kind 0-12 Jahre | eingeschränkter Meerblick
- Terrassen Oceanfront-Zimmer (D3) | 58 qm max. 3 Erw. bzw. 2 Erw. und 1 Kind 0-12 Jahre | Meerblick
- Gartenblick Junior-Suite (U1) | 86 qm | max. 3 Erw. bzw. 2 Erw. und 1 Kind 0-12 Jahre | separater Wohn-|Schlafbereich, Gartenblick

Weitere Zimmerkategorien (Gartenblick Senior-Suite, Oceanview-Suite, Oceanfront-Suite) auf Anfrage

Essen & Trinken
3 Restaurants
1 Bar

Freizeit & Unterhaltung
Swimmingpoo, Kinderpool, Tennis, Fitnessbereich, Wasserski, Surfen, Kanu, Kajak, Tretboote, Schnorcheln, Tauchen, Hochseefischen, Katamaran, Bootsausflüge, Fahrradverleih, Abendliche Unterhaltung, Spa mit Sauna, Jacuzzi, Dampfbad, Friseur, Kinderclub (3-12 Jahre), Babysitterservice | teilweise gegen Gebühr

Lage
Osten | Belle Mare | Strandlage
Entfernungen: Flughafen ca. 60 Fahrminuten



Ab-Preise in € pro Person | Nacht inkl. Halbpension **MRUOH2515**

		Nebensaison	Hauptsaison
	Code	z.B. 01.05. - 31.08.	z.B. 06.01. - 30.04.
Terrassen Garten-Zimmer	D1	DZ 333 | EZ 566	DZ 481 | EZ 818
Gartenblick Junior-Suite	U1	DZ 497 | EZ 844	DZ 707 | EZ 1202

Tagesaktuelle Bestpreise, weitere Zimmerkategorien und Specials auf Anfrage | Transferinformationen ab Seite 142.





LUX* Belle Mare

LUXUS

Das Prestige-Resort der LUX* Resorts & Hotel Gruppe liegt an einem der schönsten Strände von Mauritius und ist für Familien und Paare, die Entspannung und Aktivität suchen, die richtige Entscheidung. Das Konzept ‚Island Light' verspricht eine neue Definition für Luxus, welche sich durch authentische, unkomplizierte und durchdachte Erlebnisse auszeichnet. Hierzu gehört u.a. eine klassische Telefonzelle für kostenfreie Festnetz-Telefonate in die Heimat, der ‚Tree of Wishes', ein Baum an den Sie Ihre Wünsche hängen können und ‚Message in a bottle', die für den Finder eine Überraschung bereit hält.

Zimmer & Ausstattung
186 Suiten und Villen verfügen über Sitzbereich, Ankleidebereich, Bad mit Dusche, Badewanne, Klimaanlage, Ventilator, TV, Telefon, WiFi, Minibar, Kaffee-|Teekocher, Safe, Balkon|Terrasse

- Junior-Suite (U1) | 60 qm | max. 3 Erw. bzw. 2 Erw. und 2 Kinder 6-17 Jahre oder 1 Kind 0-5 Jahre | Gartenblick
- Poolblick Junior-Suite (U2) | 60 qm | max. 3 Erw. bzw. 2 Erw. und 2 Kinder 6-17 Jahre oder 1 Kind 0-5 Jahre | Balkon, Poolblick
- Strandblick Junior-Suite (U3) | 60 qm | max. 3 Erw. bzw. 2 Erw. und 2 Kinder 6-17 Jahre oder 1 Kind 0-5 Jahre | Balkon, Meerblick
- Familien-Suite (U4) | 120 qm | max. 4 Erw. und 3 Kinder 6-17 Jahre oder 2 Kinder 0-5 Jahre bzw. 2 Erw. und 5 Kinder 6-17 Jahre oder 2 Kinder 0-5 Jahre

Weitere Zimmerkategorien (Wellness Junior-Suite, LUX* Suite, Ocean-Villa, Beachfront-Villa) auf Anfrage

Essen & Trinken
5 Restaurants
3 Bars
1 Eiscafé

Freizeit & Unterhaltung
Swimmingpool, Fitnessbereich, Yoga, Tai Chi, Tennis, Tischtennis, Padel, Pickleball, Volleyball, Speedminton, Fußball, Windsurfen, Pedalos, Kajak, SUP, Wassergymnastik, Segeln, Schnorcheln, Glasbodenboot, Wasserski, Tauchen, Speedboot, Hochseefischen, Mountainbikes, Open-Air-Kino am Strand, Abendliche Unterhaltung, Businesscenter, Bibliothek, Boutique, Spa mit Sauna, Hammam, Friseur, Kinderclub (3-11 Jahre), Teensclub (12-17 Jahre), Babysitterservice | teilweise gegen Gebühr

Lage
Osten | Quatre Cocos | Strandlage
Entfernungen: Flughafen ca. 60 Fahrminuten





Ab-Preise in € pro Person | Nacht inkl. Frühstück **MRU0H2503**

		Nebensaison	Hauptsaison
	Code	z.B. 01.06. - 03.07.	z.B. 01.11. - 30.11.
Junior-Suite	U1	DZ 173 | EZ 320	DZ 407 | EZ 790
Strandblick Junior-Suite	U3	DZ 235 | EZ 444	DZ 488 | EZ 950

Tagesaktuelle Bestpreise, weitere Zimmerkategorien und Specials auf Anfrage | Transferinformationen ab Seite 142.











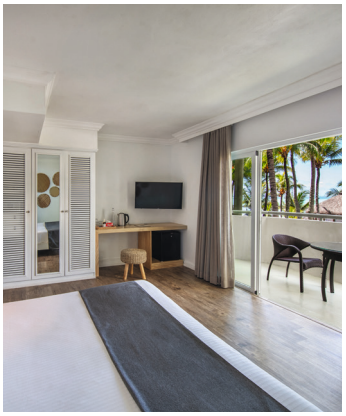

Veranda Belle Mare

Umgeben von kristallklarem Wasser, weißen Sandstränden und Schatten spendenden Filao Bäumen liegt das Veranda Belle Mare.

Zimmer & Ausstattung
77 Zimmer verfügen über Bad mit Dusche, Klimaanlage, TV, Telefon, WiFi, Minibar, Kaffee-|Teekocher, Safe, Balkon|Terrasse

- Komfort-Zimmer (D1) | 36 qm | max. 3 Erw. bzw. 2 Erw. und 2 Kinder 0-11 Jahre | Garten-| Poolblick
- Komfort Meerblick-Zimmer (D2) | 36 qm | max. 3 Erw. bzw. 2 Erw. und 2 Kinder 0-11 Jahre oder 1 Kind 12-17 Jahre | Meerblick

Weitere Zimmerkategorien (Komfort Beachfront-Zimmer) auf Anfrage

Essen & Trinken
2 Restaurants
1 Bar

All inclusive
Frühstücksbuffet, Mittag- und Abendessen Buffet oder Menü. Nachmittags Tee, Kaffee, Pfannkuchen, lokale alkoholische und alkoholfreie Getränke von 11:00 Uhr - 23:00 Uhr

Freizeit & Unterhaltung
Swimmingpool, Kajak, Schnorcheln, Tauchen, Glasbodenboot, Windsurfen, SUP, Aqua Gym, Beach Volleyball, Boccia, Darts, Tischtennis, Fahrradverleih, Spa mit Sauna, Massagen und Beautyanwendungen, Kinderclub (3-11 Jahre) | teilweise gegen Gebühr

Lage
Osten | Quatre Cocos | Strandlage
Entfernungen: Flughafen ca. 60 Fahrminuten

Ambre Mauritius

A ADULT ONLY

In diesem Resort für Erwachsene erwartet Sie der lange weißer Sandstrand von Belle Mare, eine tropische Gartenanlage, vielfältige Sport- und Unterhaltungsmöglichkeiten sowie eine ausgezeichnete Küche.

Zimmer & Ausstattung
297 Zimmer und Suiten verfügen über Bad mit Dusche, Klimaanlage, TV, WiFi, Minibar, Kaffee-|Teekocher, Safe, Balkon|Terrasse

- Superior-Zimmer (D1) | 20 qm | max. 2 Erw. | Gartenblick
- Superior Seafacing-Zimmer (D2) | 42 qm | max. 3 Erw. | Meerblick
- Deluxe Seafacing-Zimmer (D3) | 42 qm | max. 3 Erw. | Meerblick

Essen & Trinken
4 Restaurants
5 Bars

Freizeit & Unterhaltung
2 Swimmingpools, Golf, Tennis, Fitnessbereich, Beachvolleyball, Boccia, Yoga, Tischtennis, Fahrradverleih, Kajak, Glasbodenboot, Schnorcheln, Windsurfen, SUP, Wassergymnastik, Tretboot, Spa mit Sauna, Jacuzzi, Dampfbad, Massagen und Beautyanwendungen | teilweise gegen Gebühr

Lage
Osten | Quatre Cocos | Strandlage
Entfernungen: Flughafen ca. 60 Fahrminuten

Hinweis
Kinder ab 16 Jahren sind im Hotel willkommen.

Ab-Preise in € pro Person | Nacht inkl. All inclusive MRU0H2300

	Code	Nebensaison z.B. 01.05. - 30.09.	Hauptsaison z.B. 01.11. - 30.11.
Komfort-Zimmer	D1	DZ 133 | EZ 266	DZ 185 | EZ 370
Komfort Meerblick-Zimmer	D2	DZ 160 | EZ 320	DZ 214 | EZ 428

Ab-Preise in € pro Person | Nacht inkl. Halbpension MRU0H2403

	Code	Nebensaison z.B. 01.05. - 27.08.	Hauptsaison z.B. 01.11. - 04.12.
Superior-Zimmer	D1	DZ 126 | EZ 228	DZ 190 | EZ 342
Deluxe Seafacing-Zimmer	D3	DZ 184 | EZ 330	DZ 278 | EZ 500

Tagesaktuelle Bestpreise, weitere Zimmerkategorien und Specials auf Anfrage | Transferinformationen ab Seite 142.







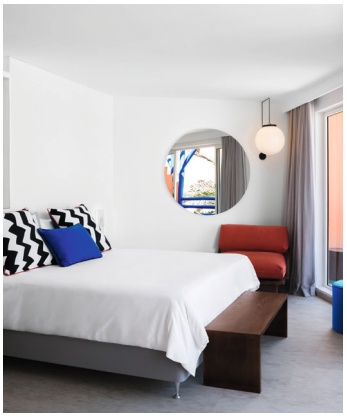



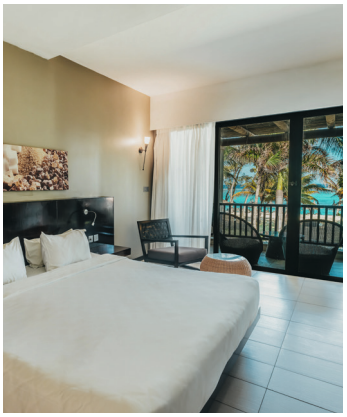

SALT of Palmar, An adults only Boutique Hotel

A ADULT ONLY

Das Boutiquehotel besticht durch einen Stilmix aus orientalischer Architektur und den bunten Farben der Insel. Hier wird großen Wert auf Nachhaltigkeit gelegt, so gibt es kein Food Waste und auf Einwegplastik wird komplett verzichtet. Auf den Tisch kommen ausschließlich Bio Produkte von lokalen Anbietern. Auch wird darauf geachtet, dass lokale und recycelte Materialien, sowie Kunstwerke von einheimischen Künstlern verwendet werden. Zudem bietet das Hotel die Möglichkeit, sich aktiv einzubringen und in Kontakt mit der Bevölkerung zu kommen. Ein nachhaltiges Reiseerlebnis, gepaart mit Erholung und Entspannung.

Zimmer & Ausstattung
59 Zimmer verfügen über Bad mit Regendusche, Klimaanlage, Radio, Telefon, WiFi, Kaffee-|Teekocher, Safe, Balkon|Terrasse

> Gartenblick-Zimmer (D1) | 34 qm | max. 2 Erw. | Gartenblick
> Seaview-Zimmer (D2) | 34 qm | max. 2 Erw. | Meer-|Poolblick
> Bang on Beach-Zimmer (D3) | 34 qm | max. 2 Erw. | Meerblick

Essen & Trinken
2 Restaurants, 1 Bäckerei, 2 Bars

Freizeit & Unterhaltung
Swimmingpool, Fitnessbereich, Strandfussball, Volleyball, Yoga, Reiten, Wasserski, SUP, Windsurfen, Schnorcheln, Glasbodenboot, Tauchen, Hochseefischen, Bibilothek, Workshops, Ausflüge mit der lokalen Bevölkerung, Boutique, Spa mit Salzraum, Hydrolounge | teilw. g. Gebühr

Lage
Osten | Belle Mare | Strandlage
Entfernungen: Flughafen ca. 60 Fahrminuten

Hinweis
Kinder ab 16 Jahren sind im Hotel willkommen.

Crystals Beach Resort Belle Mare

FAMILIE

Ideal gelegen in Belle Mare an der malerischen Ostküste von Mauritius, erstreckt sich das Crystals Beach Resort an einem der schönsten Strände der Insel mit einer unberührten Lagune. Mit seiner entspannten Atmosphäre ist das Resort ideal für alle, die Entspannung, Wassersport und vor allem einen unvergesslichen Aufenthalt mit der ganzen Familie suchen.

Zimmer & Ausstattung
234 Zimmer und Suiten verfügen über Sitzbereich, Bad mit Dusche, Badewanne, Klimaanlage, Tv, Telefon, WiFi, Minibar, Kaffee-|Teekocher, Safe, Balkon|Terrasse

> Premium Garten-Zimmer (D1) | 50 qm | max. 3 Erw. bzw. 2 Erw. und 2 Kinder 0-17 Jahre | Gartenblick
> Premium Ocean-Zimmer (D2) | 50 qm | max. 3 Erw. bzw. 2 Erw. und 2 Kinder 0-17 Jahre | Meerblick
> Junior-Suite (U1) | 75 qm | max. 3 Erw. bzw. 2 Erw. und 1 Kind 0-17 Jahre | Meerblick

Weitere Zimmerkategorie (Premium Partial Oceanview-Zimmer, Premium Poolview, Family-Suite) auf Anfrage

Essen & Trinken
4 Restaurants
2 Bars

Freizeit & Unterhaltung
Swimmingpool, Kinderpool, Aquapark, Fitnessbereich, Tennis, Beachvolleyball, Dart, Schach, Golf, Tretboot, SUP, Kajak, Tauchen, Schnorcheln, Aquagymnastik, Kinderclub (3-12 Jahre), Spa | teilweise gegen Gebühr

Lage
Osten | Belle Mare | Strandlage
Entfernungen: Flughafen ca. 60 Fahrminuten

Ab-Preise in € pro Person | Nacht inkl. Frühstück — MRUOH2404

	Code	Nebensaison z.B. 01.06. - 03.07.	Hauptsaison z.B. 01.11. - 30.11.
Gartenblick-Zimmer	D1	DZ 93 | EZ 166	DZ 228 | EZ 438
Bang on Beach-Zimmer	D3	DZ 117 | EZ 216	DZ 265 | EZ 512

Ab-Preise in € pro Person | Nacht inkl. Halbpension — MRUOH2412

	Code	Nebensaison z.B. 01.06. - 31.08.	Hauptsaison z.B. 04.01. - 18.04.
Premium Garten-Zimmer	D1	DZ 160 | EZ 282	DZ 204 | EZ 356
Junior-Suite	U1	DZ 284 | EZ 498	DZ 327 | EZ 572

Tagesaktuelle Bestpreise, weitere Zimmerkategorien und Specials auf Anfrage | Transferinformationen ab Seite 142.













C Mauritius

Seasense Boutique Hotel & Spa

A ADULT ONLY

Das Gewöhnliche hinter sich lassen und das Außergewöhnliche an einem der schönsten Strände der Ostküste Mauritius genießen - dies verspricht ein Aufenthalt im familienfreundlichen C Mauritius!

Zimmer & Ausstattung
116 Zimmer verfügen über Sitzbereich, Bad mit Dusche, Klimaanlage, TV, Telefon, WiFi, Minibar, Kaffee-|Teekocher, Safe, Balkon|Terrasse

- Prestige-Zimmer (D5) | 40 qm | max. 2 Erw. und 1 Kind 0-12 Jahre | Gartenblick
- Prestige Beachfront-Zimmer (D6) | 40 qm | max. 2 Erw. und 1 Kind 0-12 Jahre | Meerblick
- Deluxe-Zimmer (D7) | 48 qm | max. 3 Erw. bzw. 2 Erw. und 1 Kind 0-12 Jahre | Gartenblick
- Deluxe Beachfront-Zimmer (D8) | 48 qm | max. 3 Erw. bzw. 2 Erw. und 1 Kind 0-12 Jahre | Meerblick

Essen & Trinken
2 Restaurants
1 Beach-Bistro
1 Bar
1 Café
1 Weinkeller

All inclusive (gegen Aufpreis)
Frühstück, Mittag- und Abendessen, Nachmittagssnack, große Auswahl an alkoholischen und alkoholfreien Premium-Getränken, Minibar, Schnorchelausrüstung

Freizeit & Unterhaltung
3 Swimmingpools, Fitnessbereich mit Yoga, Personal Trainer, Tennis, Paddletennis, Volleyball, Golf, Kajak, SUP, Schnorcheln, Windsurfen, Kitesurfen, Tauchen, Ausflüge, Spa mit Sauna, Boutique, Babysitterservice | teilweise gegen Gebühr

Lage
Osten | Palmar | Strandlage
Entfernungen: Flughafen ca. 60 Fahrminuten

Das Seasense Boutique Hotel & Spa, nur für Erwachsene, befindet sich, umgeben von einem großen tropischen Garten, direkt am schönen Palmar-Strand.

Zimmer & Ausstattung
59 Zimmer verfügen über Sitzbereich, Bad mit Dusche, Ankleidezimmer, Klimaanlage, TV, Telefon, WiFi, Minibar, Kaffee-|Teekocher, Safe, Balkon|Terrasse

- Charm-Zimmer (D1) | 30-35 qm | max. 2 Erw. | Gartenblick
- Deluxe-Zimmer (D2) | 36-42 qm | max. 2 Erw. | Meerblick
- Suite (U1) | 45-54 qm | max. 2 Erw. | Meerblick

Weitere Zimmerkategorien (Junior-Suite, Senior Sea-Suite) auf Anfrage

Essen & Trinken
3 Restaurants
2 Bars

All inclusive (gegen Aufpreis)
Frühstück, Mittag- und Abendessen im Hauptrestaurant, Kaffee und Tee von 16:00 Uhr bis 17:00 Uhr, große Auswahl an alkoholischen und alkoholfreien Getränken von 11:00 Uhr bis 22:00 Uhr an der Hauptbar

Freizeit & Unterhaltung
Swimmingpool, Fitnessbereich, Brettspiele, Fahrradverleih, Wassersport mit Kajak, SUP, Kitesurfen, Schnorcheln, Segeln, Hochseefischen, Ausflüge, Abendliche Unterhaltung, Spa mit Sauna, Massagen und Beautyanwendungen | teilweise gegen Gebühr

Lage
Osten | Quatre Cocos | Strandlage
Entfernungen: Flughafen ca. 60 Fahrminuten

Hinweis
Kinder ab 12 Jahren sind im Hotel willkommen.

Ab-Preise in € pro Person | Nacht inkl. Halbpension MRUOH2411

	Code	Nebensaison z.B. 10.07. - 30.09.	Hauptsaison z.B. 01.11. - 06.12.
Prestige-Zimmer	D5	DZ 198 | EZ 320	DZ 309 | EZ 544
Deluxe Beachfront	D8	DZ 284 | EZ 494	DZ 432 | EZ 790

Ab-Preise in € pro Person | Nacht inkl. Halbpension MRUOH2516

	Code	Nebensaison z.B. 01.05. - 30.09.	Hauptsaison z.B. 05.01. - 30.04.
Charm-Zimmer	D1	DZ 158 | EZ 270	DZ 172 | EZ 292
Suite	U1	DZ 195 | EZ 332	DZ 209 | EZ 354

Tagesaktuelle Bestpreise, weitere Zimmerkategorien und Specials auf Anfrage | Transferinformationen ab Seite 142.





Rodrigues

Die kleine, nur 18 Kilometer lange und 8 Kilometer breite Insel Rodrigues gehört zu Mauritius und liegt etwa 1,5 Flugstunden nordöstlich. Die Insel befindet sich noch im ‚Dornröschenschlaf' und unterscheidet sich im Erscheinungsbild völlig von Mauritius. Karge Felsberge wechseln sich mit grünen Tälern ab. In der weiten, türkisblauen Lagune liegen vereinzelt einige vorgelagerte Inseln.

Rodrigues hat seinen Besuchern eine Menge zu bieten und ist eine interessante Ergänzung zu den Urlaubserlebnissen auf Mauritius. Begegnungen mit der einheimischen Bevölkerung bleiben unvergesslich. Besucher sind immer wieder von der reizvollen Kombination aus Ursprünglichkeit, Freundlichkeit und Gastfreundschaft überrascht. Die Insel ist die Heimat einer exotischen Tier- und Pflanzenwelt - ein Eldorado für Naturliebhaber. Eine weitere Attraktion ist das einzigartige Höhlensystem von Caverne Patate mit eindrucksvollen Stalaktiten und Stalagmiten. Kristallklares Meer, weiße Strände, gastfreundliche Menschen, einladende Hotels und Gästehäuser, das alles ietet Rodrigues seinen Besuchern. Entdecken Sie dieses entzückende Kleinod und kombinieren Sie es mit Mauritius!

Beste Reisezeit
Oktober bis April

Klima
Januar bis März: vereinzelt heftige Stürme (Zyklone)
Juni bis zum September: weniger heiß, vereinzelt Regentage

Hauptstadt Port Mathurin

Bevölkerung 41.669

Sprache Kreolisch, Französisch, Englisch

Religion 95% Christen

Verkehr Linksverkehr

Zeitverschiebung
Sommer MEZ +2 Stunden
Winter MEZ +3 Stunden

Flugzeit
2 x täglich Flug mit Air Mauritius ab|bis Mauritius, ca. 90 Flugminuten

Hinweise zu Einreise-, Gesundheits- und Zollbestimmungen sowie weitere Informationen finden Sie auf Seite 140.







Rodrigues entdecken

MINI GRUPPE

4 Tage | 3 Nächte • ab | bis Mauritius Hotel

Rodrigues lässt sich bequem von Mauritius aus erreichen. Air Mauritius verbindet beide Inseln täglich in einem eineinhalbstündigen Flug. Mit dieser Reise erhalten Sie einen Vorschlag wie Sie die kleine verschlafene Insel entdecken können.

1. Tag: Mauritius - Rodrigues | A
Transfer Mauritius Hotel zum Flughafen Mauritius, Flug nach Rodrigues, Transfer zum Hotel

2. Tag: Rodrigues | F,M,A
Inselrundfahrt mit Besuch Port Mathurin und Markt (Sonntag geschlossen), Küstendorf Anse-aux-Anglais und Grand Baie, Besichtigung des größten Gotteshaus des Indischen Ozeans St. Gabriel, Korallenhöhle Caverne Patate oder Naturreservat Francois Leguat mit einer Ansiedlung von Riesenschildkröten (8h | englisch | Gruppe)

3. Jour: Ilot Cocos oder Ile aux Chat | F,M,A
Programmauswahl vor Ort (witterungsabhängig)

Robinson Crusoe Feeling Ilot Cocos - Bootsfahrt zum Naturschutzgebiet mit wunderschönen Stränden und einer Vielzahl von geschützen Vogelarten, Baden, Mittagessen mit einheimischen Köstlichkeiten (8h | englisch | Gruppe)

Ile aux Chat | Ile Hermitage - Bootsfahrt zur Ile aux Chat, Baden, BBQ-Lunch, Nachmittags Weiterfahrt auf die Ile Hermitage mit atemberaubenden Ausblicken auf die Nachbarinseln (8h | englisch | Gruppe)

4. Tag: Rodrigues - Mauritius | F
Transfer Rodrigues Hotel zum Flughafen Rodrigues, Flug nach Mauritius, Transfer zum Hotel

Programmänderungen vorbehalten

Leistungspaket
- Rundreise, Mahlzeiten, Eintrittsgelder lt. Programm
- Unterkunft im ausgewählten Hotel
- Beförderung in klimatisierten Fahrzeugen
- Englisch sprechende Reiseleitung Tag 2-3

Gruppentour, englischsprachig
Min. 6 Personen (Tag 3)
Beginn: Täglich

Hinweis
Optionaler Aufpreis: Flug (Mauritius-Rodrigues-Mauritius) ab € 256 pro Person

Ab-Preise in € pP			RRG5R4000
Kategorie	**Code**	**2 Pers.**	**1 Pers.**
C Mourouk	DG01	928	1451
Tekoma	DG02	1062	1583

Tagesaktuelle Bestpreise und Preise weitere Personen auf Anfrage. Obligatorische oder saisonale Zuschläge möglich.











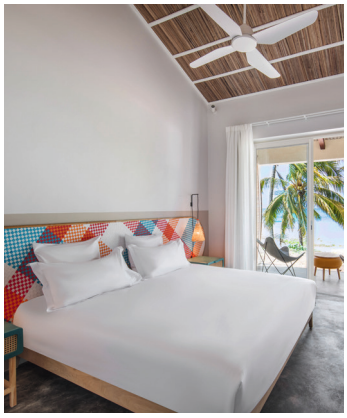

Constance Tekoma Rodrigues

B BOUTIQUE

Das charmante Boutique-Hotel bietet einen wunderschönen Blick auf einen der schönsten Sandstrände der Insel. Der persönliche Service und die atemberaubende Atmosphäre macht den Aufenthalt im Constance Tekoma Rodrigues zu einem unvergesslichen Hotelerlebnis.

Zimmer & Ausstattung
31 Zimmer verfügen über Sitzbereich, Bad mit Dusche, Klimaanlage, Ventilator, TV, Telefon, WiFi, Minibar, Kaffee-|Teekocher, Safe, Terrasse mit Meerblick

- Oceanview-Zimmer (D1) | 55 qm | max. 2 Erw. und 1 Kind 0-1 Jahr | Außendusche
- Superior Oceanview-Zimmer (D2) | 65 qm max. 2 Erw. und 1 Kind 0-12 Jahre | Außenbadewanne
- Beachfront-Zimmer (D3) | 55 qm | max. 2 Erw. und 1 Kind 0-1 Jahr | Außenbadewanne, Strandzugang

Essen & Trinken
1 Restaurant
1 Bar

Freizeit & Unterhaltung
Swimmingpool, Schnorcheln, Tauchen, Wandern, Fahrradverleih, Ausflüge, Spa | teilweise gegen Gebühr

Lage
Rodrigues | Anse Ally | Strandlage
Entfernungen: Flughafen ca. 30 Fahrminuten

Tischler-Tipp
Von Oktober bis Mai ist die beste Zeit die wundervolle Unterwasserwelt zu entdecken.

Ab-Preise in € pro Person | Nacht inkl. Halbpension RRG0H2400

	Code	Nebensaison z.B. 01.05. - 30.06.	Hauptsaison z.B. 01.11. - 22.12.
Oceanview-Zimmer	D1	DZ 200 | EZ 350	DZ 275 | EZ 500
Beachfront-Zimmer	D3	DZ 300 | EZ 550	DZ 400 | EZ 750

C Rodrigues Mourouk

B BOUTIQUE

Das stilvolle C Rodrigues Mourouk ist der perfekte Rückzugsort in der atemberaubenden Landschaft der malerischen Insel Rodrigues. Es erwartet Sie eine harmonische Mischung aus Komfort und natürlicher Schönheit, eine stilvolle Einrichtung, köstliche Kulinarik und vielfältige Freizeitmöglichkeiten direkt am glitzernden Strand von Anse Mourouk, einem der weltweit besten Kitesurf-Spots.

Zimmer & Ausstattung
65 Zimmer und 2 Villen verfügen über Bad mit Dusche, Klimaanlage, Ventilator, TV, Telefon, WiFi, Minibar, Kaffee-|Teekocher, Safe, Balkon|Terrasse

- Prestige Gartenblick-Zimmer (D1) | 32 qm max. 2 Erw. und 1 Kind 0-12 Jahre | Gartenblick
- Prestige Oceanview-Zimmer (D2) | 32 qm max. 2 Erw. und 1 Kind 0-12 Jahre | Meerblick
- Deluxe Beachfront-Zimmer (D3) | 32 qm | max. 2 Erw. und 1 Kind 0-12 Jahre | Meerblick
- 2 Schlafz. Strand-Villa (Z1) | 120 qm | max. 4 Erw. und 1 Kind 0-1 Jahr | Küchenzeile, Sitzbereich, Sonnenliegen, direkter Strandzugang

Weitere Zimmerkategorie (4 Schlafz. Strand-Villa) auf Anfrage

Essen & Trinken
2 Restaurants
1 Bar

Freizeit & Unterhaltung
Swimmingpool, Fitnessbereich, Yoga, Zumba, Aquagymnastik, Schnorcheln, Tauchen, Kitesurfen, Kajak, Glasbodenboot, Windsurfen, Tischtennis, Volleyball, Ausflüge, Wandern, Kinderclub (3-12 Jahre) | teilweise gegen Gebühr

Lage
Rodrigues | Port Sud-Est | Strandlage
Entfernungen: Flughafen ca. 25 Fahrminuten

Ab-Preise in € pro Person | Nacht inkl. Halbpension RRG0H2301

	Code	Nebensaison z.B. 01.05. - 30.06.	Hauptsaison z.B. 01.11. - 22.12.
Prestige Garten	D1	DZ 156 | EZ 288	DZ 200 | EZ 376
Deluxe Beachfront	D3	DZ 219 | EZ 412	DZ 269 | EZ 512

Tagesaktuelle Bestpreise, weitere Zimmerkategorien und Specials auf Anfrage | Transferinformationen ab Seite 142.

LA RÉUNION







»BIENVENUE«

WILLKOMMEN AUF DER INSEL DER TAUSEND GESICHTER

La Réunion liegt nur etwa 220 Kilometer und 45 Flugminuten östlich von Mauritius und doch betritt man eine völlig andere Welt. Die faszinierende Schönheit der Insel speist sich aus der landschaftlichen Vielfalt: spektakuläre Bergwelten, ein noch aktiver Vulkan, steile Kliffe, üppige tropische Vegetation und lange Strände formen das Antlitz der Insel.

Der höchste Punkt La Réunions ist der Piton des Neiges mit 3.069 Metern Höhe. Drei große Talkessel bilden das Herz der Insel: Die Cirques von Salazie, Cilaos und Mafate sind jeder für sich einzigartig - von üppig grün mit eindrucksvollen Wasserfällen über felsig schroff mit atemberaubender Bergkulisse bis hin zu einem Hochplateau mit Weinbergen. Zu den größten Attraktionen der Insel gehört mit Sicherheit der noch aktive Vulkan Piton de la Fournaise, der in regelmäßigen Abständen mit einem Grollen seine Lava ausspuckt, die langsam in roten ‚Flüssen' Richtung Meer fließt.

2010 hat die UNESCO die Vulkanlandschaften, Talkessel und Hochebenen des Nationalparks, der sich auf einer Fläche von 1.750 km² erstreckt und quer über die Insel verläuft, als Weltnaturerbe klassifiziert. Auch der reunionesische Tanz ‚Malaya' wurde zum Kulturerbe der Menschheit erklärt. Dies ist gleichzeitig eine Auszeichnung für die bunt gemischte Bevölkerung von La Réunion. Unterschiedlichste Religionsgruppen leben friedlich Seite an Seite, respektieren einander, lieben ihre Insel und sind zu Recht stolz auf ihre Vielfältigkeit. La Réunion ist perfekt geeignet für Rundreisen aller Art und lässt sich problemlos auf eigene Faust bereisen.



Aline & Team
Partner vor Ort

La Réunion ist ein tropisches Paradies, in dem atemberaubende Vulkanlandschaften, üppig bewachsene Berge, unzählige Wasserfälle und türkisfarbene Lagunen für unvergessliche Erlebnisse sorgen. Neben der beeindruckenden Landschaft tragen die lebendige kreolische Kultur, die herzliche Gastfreundschaft und die einzigartige Mischung aus Traditionen dazu bei, dass sich alle Besucher willkommen fühlen. La Réunion ist ein Reiseziel, an dem Natur, Abenteuer und Authentizität in perfekter Harmonie miteinander verschmelzen.

TISCHLER TIPPS



- Erklimmen Sie den Piton de la Fournaise bei Sonnenaufgang – wunderschöne Farbspiele werden Sie auf abenteuerlichen Wegen durch die Mondlandschaft begleiten.
- Vom Markt auf den Teller: Erleben Sie einen Kochkurs der besonderen Art, vom gemeinsamen Einkaufen bis hin zur Zubereitung kreolischer Köstlichkeiten wie Samosas, Bonbons piment, Caris und Rougails.
- Entdecken Sie La Réunion aus einer etwas anderen Perspektive – ein Helikopterflug ist ein krönendes Highlight Ihrer Reise.













Beste Reisezeit Mai bis Oktober

Klima
Subtropisches Klima
Mai bis Oktober: eher trocken und mild
November bis April: eher feucht und warm

Hauptstadt Saint Denis

Bevölkerung 900.000

Sprache Französisch, Kreolisch, Englisch

Religion 85% Christen

Verkehr Rechtsverkehr

Zeitverschiebung
Sommer MEZ +2 Stunden
Winter MEZ +3 Stunden

Flugdauer 14 Stunden

Feiertage
Ruhetag ist der Sonntag. Da La Réunion christlich geprägt ist, gelten in der Regel ähnliche Feiertage wie in Deutschland.

Gut zu wissen
Die Qualität der Strände ist nicht mit Mauritius vergleichbar, aber in St. Gilles und der näheren Umgebung gibt es eine Anzahl schöner Sandstrände.

Fun Fact
La Réunion gehört als Übersee-Department zu Frankreich - Deutsche reisen auf dem direkten Weg mit Personalausweis und zahlen in Euro.

Hinweise zu Einreise-, Gesundheits- und Zollbestimmungen sowie weitere Informationen finden Sie auf Seite 140.

Klimatabelle St. Gilles

Ø Werte	Jan	Feb	März	Apr	Mai	Juni	Juli	Aug	Sep	Okt	Nov	Dez
Temperatur °C	30	30	29	28	27	26	25	24	25	26	27	29
Regentage	15	14	13	11	9	8	11	9	7	6	7	11
Wasser °C	27	27	28	27	26	25	24	23	23	24	25	26











Mietwagen La Réunion

SELBSTFAHRER

Es gibt wenige Reiseziele, die sich für individuelles Entdecken so gut eignen wie La Réunion. Es muss nicht immer eine komplette Mietwagenrundreise sein, es lohnt sich auch, von einem Hotel aus einige Tage ein Auto zu nehmen und die Insel auf eigene Faust zu erkunden. Das Straßensystem ist sehr gut ausgebaut und die Verkehrsregeln entsprechen denen des französischen Mutterlandes.

Mietwagenannahme und -abgabe
Die Annahme | Abgabe ist am Flughafen St. Denis, Flughafen St. Pierre sowie in den Mietwagenstationen in St. Gilles und St. Pierre möglich. Sind Annahme- und Abgabeort nicht identisch, fallen zusätzliche Kosten an.

Mietdauer
Die Tagesmiete entspricht 24 Stunden.

Fahrer
Kat. A | B: Mindestalter des Fahrers ist 21 Jahre. Ein deutscher Führerschein, der seit mindestens 1 Jahr gültig ist, ist erforderlich.
Kat. C | I: Mindestalter des Fahres ist 23 Jahre. Ein deutscher Führerschein, der seit mindestens 2 Jahren gültig ist, ist erforderlich.
Ein zweiter Fahrer kann für ca. € 51 pro Anmietung dazugebucht werden.

Kaution
Bei der Annahme des Mietwagens muss eine Kaution (ca. € 1600-€ 2500) hinterlegt werden. Diese muss in Form einer Kreditkarte inkl. Pin des Fahrer erfolgen. Bei ordnungsgemäßer Rückgabe wird die Kaution erstattet.

Kindersitz
Gegen zusätzliche Kosten vor Ort buchbar

Leistungspaket
- unbegrenzte Kilometer
- Annahme|Abgabe in St. Gilles
- Vollkaskoversicherung (CDW)
- Personeninsassenversicherung (PAI)
- Diebstahlschutz (TW)

Nicht inklusive
- Benzin
- Einwegmiete
- Zusatzversicherungen
- Super Gold Insurance (Reduktion des Selbstbehalts)
- Gebühren bei Anmietung am Flughafen
- Reinigungskosten
- Kaution
- Zusatzfahrer
- Kindersitz
- GPS
- Straßen- und Parkplatzgebühren

Hinweis
Bei Buchung eines Mietwagens ohne weiteres Landarrangement über Tischler Reisen wird eine Service-Gebühr pro Buchung von € 31 berechnet.

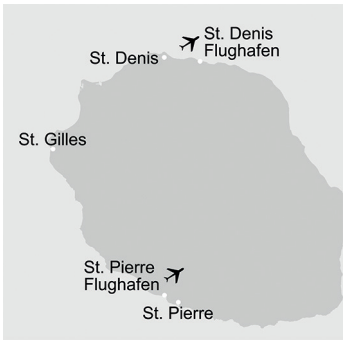

Ab-Preise in € pro Fahrzeug | Tag (24h-Regelung) RUN1R4000

Kategorie	Wagentyp	Beschreibung	Tagespreis	Selbstbehalt
A	Renault Twingo	AC | 2 mittelgroße Taschen | 4 Pers.	50	1600
B	Renault Clio IV	AC | 2 mittelgr. + 1 kl. Tasche | 5 Pers.	59	1600
C	Hyundai i30	AC | 2 mittelgr. + 1 kl. Koffer | 5 Pers.	79	1600
I	Skoda Kodiac	AC | 3 mittelgr. Koffer | 5 Pers.	127	2500

Entfernungen

	Hellbourg	Strände Westküste	Vulkan	Cilaos	FH Roland Garros	FH Pierrefonds
St. Denis	55km | 1.10h	50km | 0.45h	150km | 2.30h	113km | 2h	14km | 0.15h	84km | 1.10h
St. Gilles	100km | 1.55h	-	100km | 2h	75km | 1.30h	51km | 0.45h	47km | 0.35h
St. Pierre	96km | 2h	55km | 0.45h	53km | 1h	45km | 1.15h	91km | 1.15h	7km | 0.10h
Plaine des Cafres	73km | 1.30h	70km | 0.45h	30km | 0.40h	62km | 2h	68km | 2h	30km | 0.30h
Plaine des Palmistes	55km | 1.10h	90km | 1.20h	68km | 1h	87km | 2.20h	50km | 1h	46km | 0.50h
Cilaos	135km | 3h	80km | 1.30h	102km | 2.15h	-	127km | 2.10h	39km | 1.15h
Hellbourg	-	105km | 1.40h	135km | 2.30h	135km | 3h	41km | 1h	103km | 2h
St. Philippe	130km | 2h	90km | 1.30h	101km | 2.30h	86km | 2.15h	90km | 2h	43km | 0.45h

Tagesaktuelle Bestpreise und Preise weitere Personen auf Anfrage. Obligatorische oder saisonale Zuschläge möglich.



Ultraleichtflugzeug-Rundflug ‚Magie der Insel'

Privattour, englischsprachig
Beginn: Täglich, ab | bis St. Denis

Entdecken Sie die Juwelen La Réunions an Bord eines Ultraleichtflugzeugs. Der 60-minütige Flug führt Sie vom Norden aus in den Cirque de Salazie mit seinen steilen Klippen und Wasserfällen, in den zerklüfteten Cirque de Mafate mit dem stolzen Gipfel des Piton des Neiges sowie in den wunderschönen Cirque des Cilaos bis hin zum Piton de La Fournaise, der auch heute noch Feuer spukt.

Tourdauer: ca. 1h

Ab-Preise in € pro Person

	Code	1 Pers.
Privat	RUN0E18PH	233



Helikopter-Rundflug ‚Das Herz der Insel'

Gruppentour, englischsprachig
Teilnehmerzahl: Min. 6 Personen
Beginn: Täglich, ab | bis Eperon (St. Gilles)

Sie starten vom Heliport in Eperon (in der Nähe von St. Gilles) und überfliegen die Bucht von St. Paul, den Piton Maido, den Talkessel von Mafate, Salazie mit seinen eindrucksvollen Wasserfällen und den berühmten Canyon „Iron Hole". Weiterflug Richtung Talkessel von Cilaos über das Plateau von Kervegan, vorbei an Salazie und Col Du Tabit, den Stränden der Westküste mit den blauen Lagunen und Korallenriffen zurück nach Eperon.

Hinweis: Die Durchführung ist abhängig von den Wetterbedingungen.
Tourdauer: ca. 0.35h

Ab-Preise in € pro Person

	Code	1 Pers.
Gruppe	RUN0E10GH	382



Helikopter-Rundflug ‚Mafate & Salazie'

Gruppentour, englischsprachig
Teilnehmerzahl: Min. 6 Personen
Beginn: Täglich, ab | bis Eperon (St. Gilles)

Sie starten in Eperon und fliegen über die Bucht von St. Paul in den authentischen Talkessel von Mafate. Mafate ist nur zu Fuß oder mit dem Helikopter zu erreichen und hat sich dadurch seine ursprüngliche Natur bewahrt. Es versprüht seine ganz besondere Atmosphäre. Mafate mit dem Helikopter zu erkunden, ist eine einmalige Erfahrung. Entdecken Sie danach noch den Talkessel von Salzie mit seinen unzähligen Wasserfällen.

Hinweis: Die Durchführung ist abhängig von den Wetterbedingungen.
Tourdauer: ca. 0.25h

Ab-Preise in € pro Person

	Code	1 Pers.
Gruppe	RUN0E11GH	330



Salazie

Ganztägig
Gruppentour, französischsprachig
Teilnehmerzahl: Min. 2 Personen
Beginn: Samstag, ab | bis Hotel St. Gilles

Die Tagestour bringt Sie in den grünsten Talkessel der Insel, mit seinen malerischen Wasserfällen wie dem Voile de la Mariée. Sie erkunden die üppige Vegetation, Bananenplantagen und die grünen Berge von Hellbourg. In diesem kleinen Dorf haben Sie die Möglichkeit, die lokale Atmosphäre einzufangen. Nach dem Mittagessen (inklusive) stoppen Sie bei einer Vanille Fabrik, um mehr über das „schwarze Gold" zu erfahren.

Tourdauer: ca. 09.00-17.00 Uhr

Ab-Preise in € pro Person

	Code	2 Pers.	4 Pers.
Gruppe	RUN0E13GF	97	97



La Réunion mit Fahrer

Ganztägig
Privattour, englischsprachig
Beginn: Täglich, ab | bis St. Denis | St. Gilles | St. Leul

Am Morgen werden Sie von Ihrem Fahrerguide im Hotel abgeholt. Sie haben nun die Möglichkeit die Insel ganz nach Ihren Vorstellungen und Wünschen zu erkunden. Besuchen Sie beispielsweise den Cirque de Cilaos mit seinen heißen Quellen, umgeben von den höchsten Bergen La Réunions. Oder erkunden Sie bei einer kleinen Wanderung den Vulkan de la Fournaise. Ihr Fahrer zeigt Ihnen die schönsten Stellen und entführt Sie zu den Geheimtipps der Insel, bevor er Sie am späten Nachmittag wieder zum Hotel bringt.

Tourdauer: ca. 09.00-17.00 Uhr

Ab-Preise in € pro Person

	Code	1 Pers.	2 Pers.
Privat	RUN0E20PF	736	368



Vulkan & Wilder Süden

Ganztägig
Gruppentour, englischsprachig
Teilnehmerzahl: Min. 2 Personen
Beginn: Täglich, ab | bis Hotel St.Gilles

In aller Frühe werden Sie von Ihrem Hotel abgeholt und über Plaine des Cafres und Nez de Boeuf, welches auf 2.070 Metern liegt und eine tolle Aussicht bietet, zum Piton de la Fournaise gebracht. Hier erleben Sie bei einem kleinen Frühstück einen spektakulären Sonnenaufgang. Weiter geht in den landschaftlich schönen ‚Wilden Süden'. Entdecken Sie beeindruckende Ausblicke auf den Vulkan und seine Lavaströme, die einheimischen Wälder und Täler, die glitzernden Flüsse und ihre schwindelerregenden Wasserfälle sowie die endemischen Vögel.

Tourdauer: ca. 04.30-16.00 Uhr

Ab-Preise in € pro Person

	Code	2 Pers.	4 Pers.
Gruppe	RUN0E17GF	164	164



Piton Maido & St. Paul

Halbtägig
Gruppentour, französischsprachig
Teilnehmerzahl: Min. 2 Personen
Beginn: Täglich, ab | bis Hotel St. Gilles

Am frühen Morgen werden Sie vom Hotel abgeholt und fahren zum 2.203 Meter hohen Piton Maido. Vom Aussichtspunkt genießen Sie den beeindruckenden Ausblick in den zerklüfteten Talkessel von Mafate. Weiter geht es nach St. Paul, der ältesten Stadt von La Réunion. Sie besuchen den berühmten und wohl schönsten Markt der Insel, an der Uferstraße gelegen. In tropischer Atmosphäre bieten Händler einheimische Produkte, Gemüse und Obst sowie handgemachte Souvenirs an.

Tourdauer: ca. 07.00-12.30 Uhr

Ab-Preise in € pro Person

	Code	2 Pers.	4 Pers.
Gruppe	RUN0E16GH	58	58



Wanderung ‚Mafate'

Ganztägig
Privat-| Gruppentour, französischsprachig
Teilnehmerzahl: Min. 2 Personen (Gruppe)
Beginn: Täglich, ab | bis La Possesion

Vom Parkplatz ‚Riviere des Galets' in La Possesion geht es mit einem Geländewagen ca. 30 Minuten durch das Flußbett des gleichnamigen Flusses. Die Wanderung ab Deux Bras ist vom mittlerem Schwierigkeitsgrad und führt Sie zum Plateau ‚Cayenne'. Erfahren Sie von Ihrem Wanderbegleiter viel Wissenswertes über das Leben im Cirque de Mafate, die Fauna und Flora sowie das Marronage.
Hinweis: Transfer La Possesion-Deux Bras bei Gruppentour nicht inklusive (ca. € 26 pP)

Tourdauer: ca. 6h

Ab-Preise in € pro Person

	Code	2 Pers.	4 Pers.
Privat	RUN0E19PF	225	225
Gruppe	RUN0E19GF	96	96

Tagesaktuelle Bestpreise und Preise weitere Personen auf Anfrage. Obligatorische oder saisonale Zuschläge möglich.









HÖHEPUNKTE



- Bizarre Mondlandschaften rund um den Piton de la Fournaise
- Freilichtmuseum der Architektur - Hellbourg im Talkessel von Salazie

Klassisches La Réunion

SELBSTFAHRER

8 Tage | 7 Nächte • ab | bis St. Denis

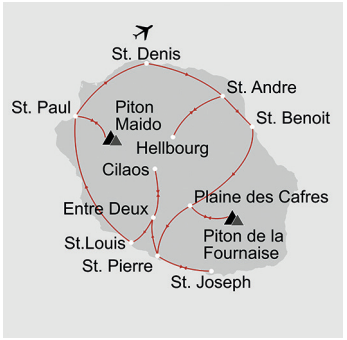

Bei dieser Rundreise lernen Sie nicht nur das Land kennen, sondern auch speziell die Gastfreundlichkeit der Einwohner. Sie wohnen in landestypischen Gästehäusern, die von den Besitzern meist selbst geführt werden. Sie haben somit persönlichen Kontakt zu den jeweiligen Gastgebern. Die Inhaber sprechen alle ein wenig Englisch, manche sogar ein bisschen Deutsch.

1. Tag: St. Denis - Helllbourg, ca. 50km | 1h
Mietwagenübernahme am Flughafen, Fahrt zum Hotel

2. Tag: Hellbourg - Plaine des Cafres, ca. 60km | 2h | F
Spaziergang durch Hellbourg, Besuch Villa Folio in Salazie, Leuchtturm Besichtigung und Wasserfälle rund um St. Suzanne

3. Tag: Plaine des Cafres - St. Joseph, ca. 110km | 3.5h | F
Besuch des Vulkanmuseum Cité du Volcan, Wanderung um den Vulkan Piton de la Fournaise oder den Krater Formica Léo, Besuch Rumfabrik La Saga du Rhum in St. Pierre

4. Tag: Der Wilde Süden | F
Erkundung des Wilden Süden, Wasserfälle des Rivière Langevin, Cap Méchant in St. Philippe, Besuch Gewürzgarten Jardin des Parfums et des Epices

5. Tag: St. Joseph - Cilaos, ca. 80km | 2h | F
Spaziergang durch St. Pierre oder das kreolische Dorf Entre-Deux, Besuch Botanischer Garten Le Domaine du café grillé in Pierrefonds

6. Tag: Cilaos - St. Paul, ca. 50km | 2h | F
Spaziergang durch Cilaos, Aktivitäten in der Natur, Besuch der Thermalquellen

7. Tag: Piton Maido | F
Aussischtspunkt Talkessel von Mafate, Spaziergang im Talkessel

8. Tag: St. Paul - St. Denis, ca. 50km | 1h | F
Mietwagenrückgabe am Flughafen

Programmänderungen vorbehalten

Leistungspaket
- Rundreise, Mahlzeiten, lt. Programm
- Unterkunft in ausgewählten Hotels
- Mietwagen Kategorie B inkl. unbegrenzte km und Vollkaskoversicherung mit Selbstbehalt
- Mietwagen Annahme | Abgabe am Flughafen

Selbstfahrertour, ohne Reiseleitung
Beginn: Täglich

Hinweis
Ausführliche Mietwagenbedingungen auf Seite 104

Sie übernachten in folgenden oder ähnlichen Hotels

Ort	Nächte	Standard
Hellbourg	1	Relais des Gouverneurs
Plaine des Cafres	1	Les Grevilleas
St. Joseph	2	La Plantation
Cilaos	1	Chez Doris
St. Paul	2	Citron Galet

Ab-Preise in € pro Person **RUN5R4001**

Kategorie	Code	Privattour bei 2 Personen	Privattour bei 1 Person
Standard	D201	843	1615

Tagesaktuelle Bestpreise und Preise weitere Personen auf Anfrage. Obligatorische oder saisonale Zuschläge möglich.









HÖHEPUNKTE



Bei einem Abendspaziergang durch den beliebten Badeort St. Gilles schlendern, der auch St. Tropez von La Réunion genannt wird

Höhepunkte La Réunion

SELBSTFAHRER

5 Tage | 4 Nächte • ab | bis St. Denis

Diese Mietwagenrundreise führt Sie in kürzester Zeit zu den Höhepunkten der Insel, deren Landschaft auf Grund ihrer Unterschiedlichkeit einzigartig ist. Tiefgrüne Täler, atemberaubende Wasserfälle und Schluchten, kleine gemütliche Dörfer und die Gastfreundlichkeit der Insulaner werden auch Sie begeistern. Diese Reise eignet sich ideal für Réunion-Einsteiger.

1. Tag: St. Denis - St. Gilles, ca. 40km | 1h
Mietwagenübernahme am Flughafen, Fahrt zum Hotel

2. Tag: St. Gilles - Cilaos, ca. 130km | 3.5h | F
Besuch Museum über die Sklaverei De Villèle in St. Gilles (Montag geschlossen), Botanischer Garten in St. Gilles (Freitag geschlossen), Aussischtspunkt Talkessel von Mafate, Besuch Forschungszentrum für Meeresschildkröten Kélonia in St. Leu

3. Tag: Cilaos - Plaine des Cafres, ca. 60km | 2h | F
Spaziergang zum Aussichtspunkt La Roche Merveilleuse, Besuch der Thermalquellen, Erkundung Cilaos, Aktivitäten in der Natur

4. Tag: Plaine des Cafres - Hellbourg, ca. 110km | 3.5h | F
Besuch des Vulkanmuseum Cité du Volcan, Wanderung um den Vulkan Piton de la Fournaise oder den Krater Formica Léo

5. Tag: Hellbourg - St. Denis, ca. 50km | 1h | F
Spaziergang durch Hellbourg, Besuch Villa Folio in Salazie, Mietwagenrückgabe am Flughafen

Programmänderungen vorbehalten

Leistungspaket
- Rundreise, Mahlzeiten, lt. Programm
- Unterkunft in ausgewählten Hotels
- Mietwagen Kategorie B inkl. unbegrenzte km und Vollkaskoversicherung mit Selbstbehalt
- Mietwagen Annahme | Abgabe am Flughafen

Selbstfahrertour, ohne Reiseleitung
Beginn: Täglich

Hinweis
Ausführliche Mietwagenbedingungen auf Seite 104

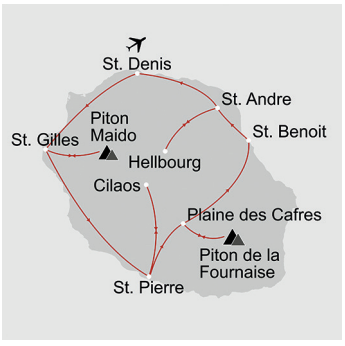

Sie übernachten in folgenden oder ähnlichen Hotels

Ort	Nächte	Standard
St. Gilles	1	Le Nautile
Cilaos	1	Le Vieux Cep
Plaine des Cafres	1	Les Geraniums
Hellbourg	1	Relais des Cimes

Ab-Preise in € pro Person **RUN5R4005**

Kategorie	Code	Privattour bei 2 Personen	Privattour bei 1 Person
Standard	D201	592	1057

Tagesaktuelle Bestpreise und Preise weitere Personen auf Anfrage. Obligatorische oder saisonale Zuschläge möglich.









HÖHEPUNKTE



- Kirche Notre-Dame-des-Laves, die 1977 auf wundersame von Lavaströmen verschont blieb
- Wundeschöne Ausblicke über Cilaos von La Roche Merveilleuse

La Réunion Deluxe

SELBSTFAHRER

8 Tage | 7 Nächte • ab | bis St. Denis

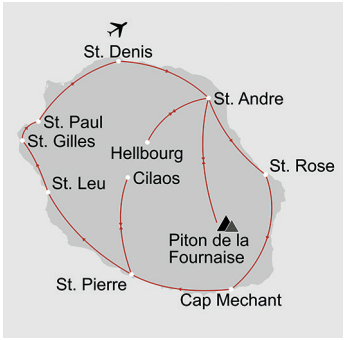

Bei dieser Rundreise lernen Sie nicht nur das Land kennen, sondern auch speziell die Gastfreundlichkeit und Herzlichkeit der Einwohner. Sie wohnen in besonders schönen Gästehäusern, die von den Besitzern meist selbst geführt werden. Sie haben somit persönlichen Kontakt zu den jeweiligen Gastgebern, die Ihnen auch gerne mit persönlichen Empfehlungen zur Seite stehen.

1. Tag: St. Denis - St. Marie, ca. 30km | 0.45h
Mietwagenübernahme am Flughafen, Fahrt zum Hotel

2. Tag: Talkessel von Salazie, ca. 25km | 0.45h | F
Spaziergang durch Hellbourg, Besuch Villa Folio in Salazie, Leuchtturm Besichtigung, Vanille-Plantage und Wasserfälle in St. Suzanne

3. Tag: Piton de la Fournaise, ca. 70km | 2h | F
Besuch des Vulkanmuseum Cité du Volcan, Wanderung um den Vulkan Piton de la Fournaise oder den Krater Formica Léo

4. Tag: St. Marie - Cilaos, ca. 170km | 4 h | F
Besuch Kirche Notre-Dame-des-Laves in St. Rose, Lavafelder des Südens, Cap Méchant in St. Philippe, Besuch Gewürzgarten Jardin des Parfums et des Epices

5. Tag: Cilaos | F
Spaziergang zum Aussichtspunkt La Roche Merveilleuse, Besuch der Thermalquellen, Erkundung Cilaos, Aktivitäten in der Natur

6. Tag: Cilaos - St.Gilles, ca. 95km | 2h | F
Besuch Forschungszentrum für Meeresschildkröten Kélonia in St. Leu

7. Tag: St. Paul, ca. 10km | 0.15h | F
Aussischtspunkt Talkessel von Mafate, Wanderung oder Helikopterflug, Besuch des traditionellen Marktes in St. Paul (Freitag | Samstag)

8. Tag: St. Gilles - St. Denis, ca. 45km | 1h | F
Mietwagenrückgabe am Flughafen

Programmänderungen vorbehalten

Leistungspaket
- Rundreise, Mahlzeiten, lt. Programm
- Unterkunft in ausgewählten Hotels
- Mietwagen Kategorie B inkl. unbegrenzte km und Vollkaskoversicherung mit Selbstbehalt
- Mietwagen Annahme | Abgabe am Flughafen

Selbstfahrertour, ohne Reiseleitung
Beginn: Täglich

Hinweis
Ausführliche Mietwagenbedingungen auf Seite 104

Sie übernachten in folgenden oder ähnlichen Hotels

Ort	Nächte	Standard
St. Marie	3	Villa des Cannes
Cilaos	2	Tapacala Gästehaus
St. Gilles	2	La Villa de la Plage

Ab-Preise in € pro Person **RUN5R4006**

Kategorie	Code	Privattour bei 2 Personen	Privattour bei 1 Person
Standard	D201	1165	2302

Tagesaktuelle Bestpreise und Preise weitere Personen auf Anfrage. Obligatorische oder saisonale Zuschläge möglich.

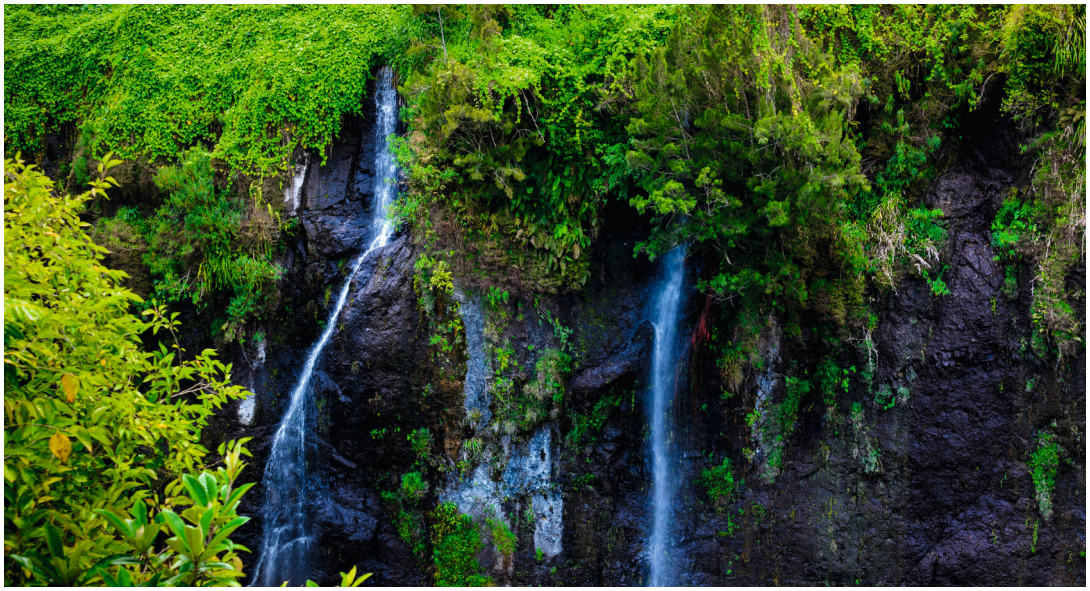







HÖHEPUNKTE



- Besuch des Observatoriums für Meeresschildkröten Kélonia bei St. Leu
- Walbeobachtung an der Südwestküste von Juni bis September

La Réunion entspannt entdecken

SELBSTFAHRER

9 Tage | 8 Nächte • ab | bis St. Denis

Wie ein Smaragd liegt La Réunion im Indischen Ozean. Wilde Küstenabschnitte, üppiges Grün in den Talkesseln der erloschenen Vulkane und karge Mondlandschaften gepaart mit einem bunten Mix der Kulturen versprechen bei dieser Rundreise beeindruckende Einblicke in diese so vielfältige Insel. Eine entspannte Reise für alle Sinne!

1. Tag: St. Denis - Salazie, ca. 50km | 1h
Mietwagenübernahme am Flughafen, Fahrt zum Hotel

2. Tag: Talkessel von Salazie | F
Spaziergang durch Hellbourg, Besuch Villa Folio in Salazie, Erkundung des Talkessels

3. Tag: Salazie - St. Pierre, ca. 120km | 3h | F
Besuch Kirche Notre-Dame-des-Laves in St. Rose, Lavafelder des Südens, Cap Méchant in St. Philippe, Besuch Gewürzgarten Jardin des Parfums et des Epices

4. Tag Piton de la Fournaise, ca. 80km | 2h | F
Besuch des Vulkanmuseum Cité du Volcan, Wanderung um den Vulkan Piton de la Fournaise oder den Krater Formica Léo

5. Tag: St. Pierre - Cilaos, ca. 60km | 1.5h | F
Spaziergang durch das kreolische Dorf Entre-Deux

6. Tag: Cilaos | F
Spaziergang zum Aussichtspunkt La Roche Merveilleuse, Besuch der Thermalquellen, Erkundung Cilaos, Aktivitäten in der Natur

7. Tag: Cilaos - St. Gilles, ca. 100km | 3h | F
Besuch der Rum-Fabrik La Saga du Rhum in St. Pierre, Besuch Forschungszentrum für Meeresschildkröten Kélonia in St. Leu

8. Tag: St. Paul, ca. 10km | 0.15h | F
Aussischtspunkt Talkessel von Mafate, Wanderung oder Helikopterflug, Besuch des traditionellen Marktes in St. Paul (Freitag | Samstag)

9. Tag: St. Gilles - St. Denis, ca. 45km | 1h | F
Mietwagenrückgabe am Flughafen

Programmänderungen vorbehalten

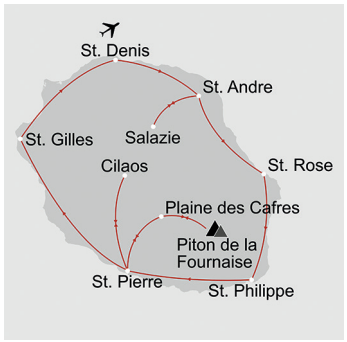

Leistungspaket
- Rundreise, Mahlzeiten, lt. Programm
- Unterkunft in ausgewählten Hotels
- Mietwagen Kategorie B inkl. unbegrenzte km und Vollkaskoversicherung mit Selbstbehalt
- Mietwagen Annahme | Abgabe am Flughafen

Selbstfahrertour, ohne Reiseleitung
Beginn: Täglich

Hinweis
Ausführliche Mietwagenbedingungen auf Seite 104

Sie übernachten in folgenden oder ähnlichen Hotels

Ort	Nächte	Standard
Salazie	2	Sarana Hotel & Spa
St. Pierre	2	Le Battant des Lames
Cilaos	2	Tsilaosa Hotel & Spa
St. Gilles	2	Le Nautile

Ab-Preise in € pro Person im Doppelzimmer **RUN5R4002**

Kategorie	Code	Privattour bei 2 Personen	Privattour bei 1 Person
Standard	D201	1409	2636

Tagesaktuelle Bestpreise und Preise weitere Personen auf Anfrage. Obligatorische oder saisonale Zuschläge möglich.









HÖHEPUNKTE

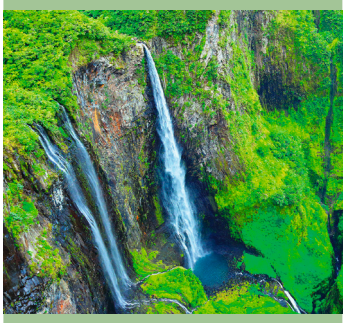

- Die traditionellen Stickereien von Cilaos in der Maison de la Broderie bestaunen
- Spektakuläre Wasserfälle im Talkessel von Salazie

Facettenreiches La Réunion

MINI GRUPPE

6 Tage | 5 Nächte • ab | bis St. Denis

Entdecken Sie auf dieser Rundreise Réunion mit all seinen Facetten. Die mächtigen und zum Teil noch aktiven Vulkane, die bezaubernden kleinen Ortschaften, die schroffen Steilküsten und schönen Sandbuchten und natürlich nicht zuletzt die Gastfreundschaft und Herzlichkeit der Inselbewohner werden Sie in ihren Bann ziehen und bleibende Erinnerungen hinterlassen. Sie besuchen die wichtigsten Orte und Sehenswürdigkeiten und haben Gelegenheit, die einmalige Naturschönheit dieser faszinierenden Insel zu erleben.

1. Tag: St. Denis - St. Gilles, ca. 40km | 1h | A
Transfer zum Hotel

2. Tag: St. Gilles - Cilaos, ca. 130km | 3.5h | F,A
Aussichtspunkt Talkessel von Mafate, Besuch Maison du Géranium in St. Paul, Fahrt zum Thermalbadeort ‚am Ende der Kurven' Cilaos

3. Tag: Cilaos - Entre-Deux, ca. 60km | 1.5h | F,A
Spaziergang zum Aussichtspunkt La Roche Merveilleuse, Besuch des Dorfs Ilet à Cordes, Erkundung Cilaos, Empfehlung: Weinverkostung

4. Tag: Entre-Deux - Plaine des Cafres, ca. 90 km | 2.5h | F,A
Erkundung des Wilden Süden, Cap Méchant in St. Philippe, Besuch Gewürzgarten Jardin des Parfums et des Epices

5. Tag: Plaine des Cafres - Salazie, ca. 110 km | 3.5h | F,A
Vulkan Piton de la Fournaise, Empfehlung: Wanderung (1h) um den kleinen Krater Formica Leo, Nachmittags Fahrt in den Talkessel von Salazie

6. Tag: Salazie - St. Denis, ca. 50km | 1h | F
Spaziergang durch das charmante Hellbourg mit seinen bunten kreolischen Häusern, Transfer zum Flughafen

Programmänderungen vorbehalten

Leistungspaket
- Rundreise, Mahlzeiten, Eintrittsgelder lt. Programm
- Unterkunft in ausgewählten Hotels
- Beförderung in klimatisierten Fahrzeugen
- Deutsch sprechende Reiseleitung Tag 2-5
- Transfer Tag 1 und 6

Minigruppe, deutschsprachig
Min. 6 Pers.| Max. 12 Pers.
Beginn: feste Termine

Hinweis
Sollte die Mindestteilnehmerzahl von 6 Teilnehmern 60 Tage vor Anreise (für Reisen von März bis September) bzw. 90 Tage vor Anreise (für Reisen von Oktober bis November) nicht erreicht werden, besteht die Möglichkeit, kostenlos zu stornieren. Alternativ kann die Buchung zu einem höheren Preis fortgesetzt werden, der sich nach den bestätigten Teilnehmern richtet.

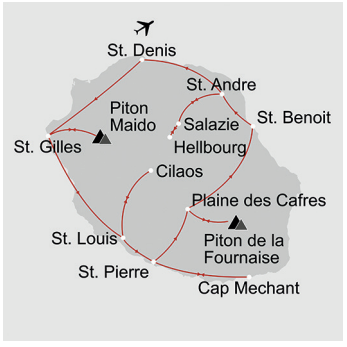

Sie übernachten in folgenden oder ähnlichen Hotels

Ort	Nächte	Standard
St. Gilles	1	Le Nautile
Cilaos	1	Le Vieux Cep
St. Pierre	1	Le Dimitile
Plaine des Cafres	1	L' Ecrin
Salazie	1	Relais des Gouverneurs

Ab-Preise in € pro Person im Doppelzimmer **RUN5R1001**

	Code	Minigruppe bei 6 Personen	EZ-Zuschlag
Standard	DG01	1629	378

Tagesaktuelle Bestpreise und Preise weitere Personen auf Anfrage. Obligatorische oder saisonale Zuschläge möglich.









HÖHEPUNKTE



- Imaginärer Tauchgang mit Haien, Barrakudas und Stachelrochen im Aquarium St. Gilles
- Lavahöhlen, Wildwasser-Rafting oder Delfin-Safari - Abenteuerspaß für die ganze Familie

Familienabenteuer La Réunion

FAMILIE ABENTEUER

8 Tage | 7 Nächte • ab | bis St. Denis

La Réunion für die ganze Familie - diese Rundreise bietet ein Erlebnis für Groß und Klein. Kindgerechte Ausflüge und Wanderungen in einer atemberaubenden Natur aus Vulkanlandschaften und traumhaften Stränden verzaubern und lassen den Aufenthalt auf La Réunion zu einem unvergesslichen Abenteuer werden!

1. Tag: St. Denis - Hellbourg, ca. 50km | 1h
Mietwagenübernahme am Flughafen, Fotostopp Wasserfall Cascade Niagara in St. Suzanne, Empfehlung: Abenteuer-Kletterweg, Weiterfahrt zum Hotel im Talkessel von Salazie

2. Tag: Hellbourg - St. Rose, ca. 50km | 1.15h | F
Wildwasser-Rafting (2h | englisch | Gruppe), Erkundung der Ostküste, Besuch der Kirche Notre Dames des Laves

3. Tag: St. Rose - Plaine des Cafres, ca. 45km | 1h | F
Lavatunnel-Tour (2-3h | englisch | Gruppe), Nachmittags Fahrt nach Plaine des Cafres, Besuch des Vulkanismus-Museum Maison du Volcan

4. Tag: Plaine des Cafres - Cilaos, ca. 60km | 2h | F
Erkundung des noch aktiven Vulkan Piton de la Fournaise, Spaziergang um den Krater Formica Leo (ca. 1h), Weiterfahrt nach Cilaos

5. Tag: Cilaos | F
Erkundung des Talkessels mit dem Mountainbike (ca. 4h) auf eigene Faust, Spaziergang zum Aussichtspunkt La Roche Merveilleuse, Stadtbummel durch Cilaos

6. Tag: Cilaos - St. Gilles, ca. 100km | 3h | F
Fahrt an die Westküste, Besuch des Forschungszentrums für Meeresschildkröten Kélonia in St. Leu, Weiterfahrt nach St. Gilles, Besuch des Aquarium mit einem imaginären Tauchgang

7. Tag: St. Gilles | F
Delfin-Safari am Morgen (2h | englisch | Gruppe), Nachmittags Glasbodenkajak-Tour in der Lagune von St. Gilles (2h | englisch | Gruppe)

8. Tag: St. Gilles - St. Denis, ca. 45km | 1h | F
Mietwagenrückgabe am Flughafen

Programmänderungen vorbehalten

Leistungspaket
- Rundreise, Mahlzeiten, Eintrittsgelder lt. Programm
- Unterkunft in ausgewählten Hotels
- Mietwagen Kategorie B (max. 3 Pers.) bzw. Kategorie C (4 Pers.) inkl. unbegrenzte km und Vollkaskoversicherung mit Selbstbehalt
- Mietwagen Annahme | Abgabe am Flughafen
- Aktivitäten Tag 2, 3, 7
- Mountainbikes Tag 5

Selbstfahrertour, ohne Reiseleitung
Beginn: Täglich

Hinweis
Ausführliche Mietwagenbedingungen auf Seite 104



Sie übernachten in folgenden oder ähnlichen Hotels

Ort	Nächte	Standard	1 Erw. + 2 Kinder 2 Erw. + 1 Kind	2 Erw. + 2 Kinder
Hellbourg	1	Relais des Cimes	1 Zimmer, Extrabett	2 Zimmer
St. Rose	1	La Fournaise	1 Zimmer, Extrabett	1 Zimmer, 2 Extrabetten
Plaine des Cafres	1	Les Geraniums	1 Zimmer, Extrabett	1 Zimmer, 2 Extrabetten
Cilaos	2	Le Vieux Cep	1 Zimmer, Extrabett	2 Zimmer
St. Gilles	2	Relais de L'Hermitage	1 Zimmer, Extrabett	1 Zimmer, 2 Extrabetten

Ab-Preise in € pro Familie **RUN5R4003**

Belegung	Code	1 Kind unter 12 J.	2 Kinder unter 12 J.
1 Erwachsener	D203 | D204	2614	3318
2 Erwachsene	D201 | D202	3411	4580

Tagesaktuelle Bestpreise und Preise weitere Personen auf Anfrage. Obligatorische oder saisonale Zuschläge möglich.









HÖHEPUNKTE



- Grand Anse - einer der atemberaubendsten Strandabschnitte im Süden der Insel
- Jardins des Parfums et des Epices - ein Naturschatz der Insel, in dem sich Flora und Fauna vermischen

La Réunion mit dem Rad

AKTIV

8 Tage | 7 Nächte • ab | bis St. Denis

Die Aktivitäten auf La Réunion sind so vielfältig wie die Insel selbst. Die schönsten Landschaften der Insel sind auch mit dem Fahrrad erreichbar. La Réunion verfügt über ca. 1.500 km gesicherte Wege für Mountainbikes. Von Vulkanhängen bis zu den Küstenwegen scheint die Insel wie geschaffen, um Entdeckungstouren mit dem Rad zu unternehmen. Erleben Sie La Réunion auf eigene Faust und lassen Sie Ihre Tour zu einem einmaligen und unvergesslichen Erlebnis werden!

1. Tag: St. Denis
Fahrt zum Hotel, Briefung zur Tour

2. Tag: St. Denis - Hellbourg, ca. 30km | 3h | +900HM | F
Übernahme des Fahrrads am Hotel, leichte Fahrt an der Küste über St. André in den Talkessel von Salazie, Zwischenstopp am kleinen See Mare à Poule d'Eau

3. Tag: Hellbourg | F
Tag zur freien Verfügung, Empfehlung: Spaziergang durch Hellbourg, Besuch Villa Folio in Salazie

4. Tag: Hellbourg - St. Rose, ca. 52km | 5h | -900HM | F
Fahrt über St. Benoit nach St. Rose, Besuch Vanille-Plantage Coopérative Provanille in Bras Panon

5. Tag: St. Rose - St. Pierre, ca. 59km | 6h | +200HM | F
Küstenstraße gen Süden zum Cap Méchant, Besuch Gewürzgarten Jardin des Parfums et des Epices

6. Tag: St. Pierre - St. Gilles, ca. 60km | 6h | -200HM | F
Spaziergang durch St. Pierre, Fahrt entlang der Westküste, Besuch der Badeorte Etang-Salé-les Bains, St. Leu, Felsenhöhlen Fontäne Le Souffleur d'Arbonne

7. Tag: St. Paul, ca. 15km | 2h | F
Strände von Boucan Canot, Spaziergang durch St. Paul (Traditioneller Markt Freitag | Samstag), Rückgabe des Fahrrads

8. Tag: St. Gilles - St. Denis, ca. 45km | 1h | F
Transfer zum Flughafen

Programmänderungen vorbehalten

Leistungspaket
- Rundreise, Mahlzeiten, lt. Programm
- Unterkunft in ausgewählten Hotels
- Mountainbike | E-Bike Tag 2-7
- Beförderung in klimatisierten Fahrzeugen inkl. Gepäck Tag 1,8

Selbstfahrertour, ohne Reiseleitung
Beginn: Täglich, außer Samstag

Hinweis
Optionaler Aufpreis: Täglicher Gepäcktransfer (D250) ab € 551 pro Rundreise
Die Annahme der Fahrräder ist sonn- und feiertags nicht möglich.

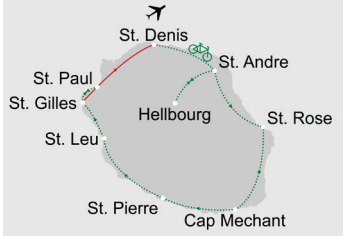

Sie übernachten in folgenden oder ähnlichen Hotels

Ort	Nächte	Standard
St. Denis	1	Juliette Dodu
Hellboug	2	Relais des Cimes
St. Rose	1	La Fournaise
St. Pierre	1	Exsel Victoria
St. Gilles	2	Le Nautile

Ab-Preise in € pro Person **RUN5R1002**

Kategorie	Code	Privattour bei 2 Personen	Privattour bei 1 Person
Mountainbike	D201	1660	2237
E-Bike	D202	2164	2746

Tagesaktuelle Bestpreise und Preise weitere Personen auf Anfrage. Obligatorische oder saisonale Zuschläge möglich.









HÖHEPUNKTE



- Piton des Neiges - der höchste Gipfel im Indischen Ozean
- Das abgeschiedene Mafate-Tal ist nur zu Fuß oder per Hubschrauber zugänglich

Trekking Tour La Réunion

AKTIV NATUR

8 Tage | 7 Nächte • ab | bis St. Denis

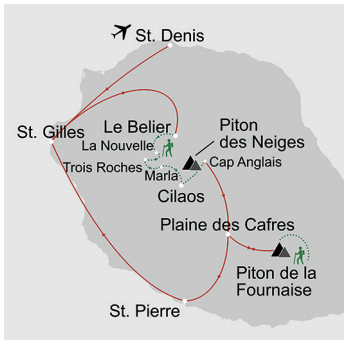

Bei dieser Tour, für erfahrene Wanderer mit guter Kondition, wandern Sie durch die faszinierende Bergwelt und vielfältige Natur der Insel. Sie entdecken die Naturschönheiten La Réunions mit oder ohne Bergführer und übernachten größtenteils in einfachen Berghütten. Diese Trekkingtour ist ein besonderes und einzigartiges Erlebnis diese zauberhafte Insel in Indischen Ozean von einer anderen Seite kennen zu lernen!

1. Tag: St. Denis - St. Gilles, ca. 40km | 1h
Transfer zum Hotel, Briefing zur Tour

2. Tag: St. Gilles - La Nouvelle, ca. 4h | -470HM|+320HM | F,A
Transfer nach Le Bélier (1940 m), Wanderung durch beeindruckende Natur in den Talkessel von Mafate

3. Tag: La Nouvelle - Marla, ca. 5h | +700HM|-450HM | F,A
Wanderung im Mafate Tal bis in die idyllische Gegend von Trois Roches mit imposanten Wasserfällen, Wanderung über die Hochebene nach Marla

4. Tag: Marla - Cilaos, ca. 6h | +500HM | -120HM | F
Wanderung durch den Wald Col du Tabit (2080 m) und das Dorf Les Salazes in den Talkessel von Cilaos

5. Tag: Cilaos - Piton des Neiges, ca. 4h | +1280HM | F,A
Vormittag zur freien Verfügung, Mittags Wanderung in Richtung Coteau Kerveguen am Piton des Neiges zur Berghütte (2480 m)

6. Tag: Piton des Neiges - Piton de la Fournaise, ca. 7h | +590HM|-1580HM | F,A
Gipfelbesteigung Piton des Neiges (3069 m) zum Sonnenaufgang, Wanderung nach Bébour entlang des Cap Anglais Steigsam Rande des Salazie Tals, Transfer zur Berghütte am Piton de la Fournaise

7. Tag: Piton de la Fournaise - St. Gilles, ca. 5h | +500HM|-500HM | F
Frühmorgens beeindruckende Wanderung zum Gipfel des Vulkans Piton de la Fournaise (2512 m), Transfer zum Hotel in St. Gilles

8. Tag: St. Gilles - St. Denis, ca. 45km | 1h | F
Transfer zum Flughafen

Programmänderungen vorbehalten

Leistungspaket
- Rundreise, Mahlzeiten, lt. Programm
- Unterkunft in ausgewählten Hotels | einfachen Berghütten
- Beförderung in klimatisierten Fahrzeugen
- Gepäcktransfer St. Gilles - Cilaos | Cilaos - St. Gilles

Privattour, ohne Reiseleitung | mit Bergführer gegen Aufpreis
Min. 2 Pers.
Beginn: Täglich

Sie übernachten in folgenden oder ähnlichen Hotels

Ort	Nächte	Standard
St. Gilles	2	Exsel Alamanda
La Nouvelle	1	Berghütte
Marla	1	Berghütte
Cilaos	1	Le Vieux Cep
Piton des Neiges	1	Caverne Dufour
Vulkan	1	Gite du Volcan

Ab-Preise in € pro Person im Doppelzimmer **RUN5R1003**

Kategorie	Code	Privattour bei 2 Personen	Privattour bei 4 Personen
Tour ohne Bergführer	D201	1228	1228
Tour mit Bergführer	D202	3284	2256

Tagesaktuelle Bestpreise und Preise weitere Personen auf Anfrage. Obligatorische oder saisonale Zuschläge möglich.









HÖHEPUNKTE



- Ein unvergessliches Erlebnis - beim Paragliding La Réunion aus der Vogelperspektive genießen
- Der Sprung ins kühle Nass - Canyoning in Cilaos

La Réunion Aktiv

SELBSTFAHRER AKTIV

8 Tage | 7 Nächte • ab | bis St. Denis

La Réunion, ein kleines Fleckchen Frankreich inmitten des Indischen Ozeans, trägt nicht umsonst den Namen ‚Insel der Tausend Gesichter'. Entdecken Sie die Vielfalt an landschaftlichen Schönheiten La Réunions, vom Vulkan bis zu den grünen Tälern von Salazie und Cilaos sowie den Wilden Süden, gepaart mit einer kleinen Auswahl an verschiedenen Aktivitäten, die das Herz auch mal höher schlagen lassen.

1. Tag: St. Denis - St. Anne, ca. 50km | 1h
Mietwagenübernahme am Flughafen, Fahrt zum Hotel

2. Tag: Talkessel von Salazie | F
Erkundung des Talkessels von Salazie, Wasserfall Voile de la Mariée, Villa Folio, Besuch Hellbourg

3. Tag: Piton de la Fournaise, ca. 80km | 2.5h | F
Fahrt zum Piton de la Fournaise, geführte Wanderung zum Gipfel oder geführte Mountainbike-Tour um den Vulkan (4h | englisch | Gruppe)

4. Tag: St. Anne - St. Pierre, ca. 110km | 4h | F
Küstenfahrt Richtung Süden, geführte Lavatunnel-Tour (2h | englisch | Gruppe)

5. Tag: Cilaos, ca. 60km | 1.5h | F
Spaziergang durch Cilaos, Besuch der Thermalquellen, Canyoning-Tour (3h | englisch | Gruppe) durch spektakuläre Natur

6. Tag: St. Pierre - St. Gilles, ca. 60km | 1h | F
Fahrt nach St. Gilles, Tag zur freien Verfügung

7. Tag: St. Leu, ca. 20km | 0.25h | F
Paraglide-Flug über St. Leu (2h | englisch | Gruppe), Spaziergang durch die Stadt (Markt Freitag-Sonntag)

8. Tag: St. Gilles - St. Denis, ca. 45km | 1h | F
Mietwagenrückgabe am Flughafen

Programmänderungen vorbehalten

Leistungspaket
- Rundreise, Mahlzeiten, Eintrittsgelder lt. Programm
- Unterkunft in ausgewählten Hotels
- Mietwagen Kategorie B inkl. unbegrenzte km und Vollkaskoversicherung mit Selbstbehalt
- Mietwagen Annahme | Abgabe am Flughafen
- Aktivitäten Tag 3, 4, 5, 7

Selbstfahrertour, ohne Reiseleitung
Beginn: Täglich

Hinweis
Ausführliche Mietwagenbedingungen auf Seite 104



Sie übernachten in folgenden oder ähnlichen Hotels

Ort	Nächte	Standard
St. Anne	3	Diana Dea Lodge
St. Pierre	2	Le Battant des Lames
St. Gilles	2	Boucan Canot

Ab-Preise in € pro Person **RUN5R4004**

Kategorie	Code	Privattour bei 2 Personen	Privattour bei 1 Person
Standard	D201	2163	3397

Tagesaktuelle Bestpreise und Preise weitere Personen auf Anfrage. Obligatorische oder saisonale Zuschläge möglich.







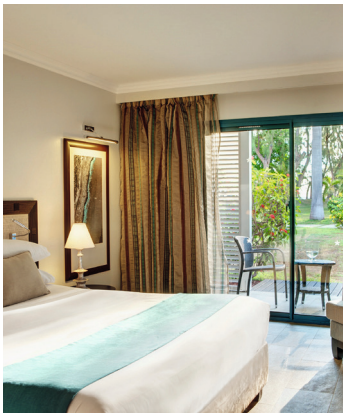

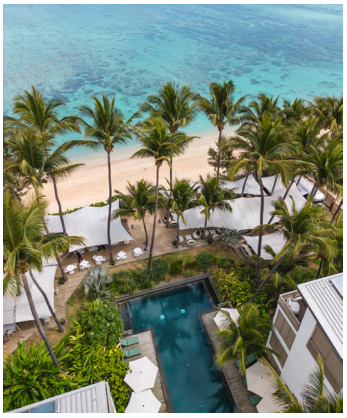

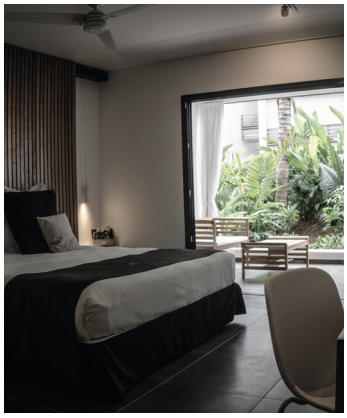

LUX* Saint Gilles

Das Luxushotel überzeugt mit einer traumhaften Lage, einer großen Auswahl an Freizeitaktivitäten und einem ausgezeichneten Service. Eingebettet in einen 7 Hektar großen, tropischen Garten mit Kokospalmen und Filaos Bäumen liegen die im kreolischen Stil erbauten Villen. Die Anlage besticht durch die authentische kreolische Atmosphäre gemischt mit neusten Designtrends. Unter dem Namen ‚Island Light' ergibt sich eine neue Definition für Luxus, welche sich durch authentische, unkomplizierte und durchdachte Erlebnisse auszeichnet. Das Hotel liegt an einem der schönsten Strände von Réunion, dem L'Hermitage. Der kleine Badeort Saint-Gilles-les-Bains, der auch ‚St. Tropez des Indischen Ozeans' genannt wird, liegt etwa 5 Fahrminuten vom Hotel entfernt.

Zimmer & Ausstattung
174 Zimmer und Suiten verfügen über Sitzbereich, Bad mit Badewanne, Klimaanlage, TV, Telefon, WiFi, Minibar, Kaffee-|Teekocher, Safe, Balkon|Terrasse

- Superior-Zimmer (D1) | 34 qm | max. 2 Erw. und 1 Kind 0-11 Jahre | Terrasse, Gartenblick
- Deluxe-Zimmer (D2) | 36 qm | max. 2 Erw. und 1 Kind 0-17 Jahre | Balkon, Gartenblick
- Familien-Suite (D3) | 68 qm | max. 4 Erw. und 2 Kinder 0-17 Jahre bzw. 2 Erw. und 4 Kinder 0-17 Jahre | 2 Schlafzimmer, 2 Badezimmer, Terrasse, Gartenblick

Essen & Trinken
3 Restaurants
1 Bar

Freizeit & Unterhaltung
Swimmingpool, Kinderpool, Fitnessbereich mit Yoga, Tai Chi, Tennis, Tischtennis, Volleyball, Fahrradverleih, Schnorcheln, Kajak, Tauchen, Hochseefischen, Jetski, Golf, Boutique, Kinderclub (3-11 Jahre - saisonal), Babysitterservice, Spa | teilweise gegen Gebühr

Lage
Westküste | Saint-Gilles-les-Bains | Strandlage
Entfernungen: Flughafen ca. 60 Fahrminuten, Restaurants | Einkaufsmöglichkeiten ca. 5 Fahrminuten

Ab-Preise in € pro Person | Nacht inkl. Frühstück RUNOH2501

	Code	Nebensaison z.B. 01.06. - 09.07.	Hauptsaison z.B. 01.11. - 30.11.
Superior-Zimmer	D1	DZ 119 | EZ 212	DZ 250 | EZ 476
Deluxe-Zimmer	D2	DZ 138 | EZ 250	DZ 275 | EZ 526

Ness by D'Ocean

Das moderne Residenzhotel ist eingebettet in einen herrlichen tropischen Garten, unmittelbar am Strand der sonnigen Westküste Réunions gelegen. Ein idealer Ausgangspunkt um die Sehenswürdigkeiten der Insel zu entdecken.

Zimmer & Ausstattung
73 Zimmer und Suiten verfügen über Küche, Bad mit Dusche, Klimaanlage, Ventilator, TV, Telefon, WiFi, Minibar, Safe, Balkon|Terrasse

- Superior-Zimmer (D1) | 36 qm | max. 2 Erw. und 1 Kind 2-11 Jahre und 1 Kind 0-1 Jahr | Balkon, Gartenblick
- Duplex-Zimmer (D2) | 48 qm | max. 2 Erw. und 2 Kinder 2-11 Jahre und 1 Kind 0-1 Jahr | über 2 Etagen, separater Sitzbereich, Balkon, Bergblick
- Rooftop-Zimmer (D3) | 40 qm | max. 2 Erw. und 1 Kind 0-1 Jahr | Dachterrasse, Meerblick

Weitere Zimmerkategorien (Junior-Suite Sea View, Senior Rooftop-Suite) auf Anfrage

Essen & Trinken
1 Restaurant
1 Bar

Freizeit & Unterhaltung
Infinitypool, Fitnessbereich, Spa mit Hammam | teilweise gegen Gebühr

Lage
Westen | La Saline-les-Bains | Strandlage
Entfernungen: Flughafen ca. 60 Fahrminuten, Restaurants | Einkaufsmöglichkeiten ca. 10 Fahrminuten

Ab-Preise in € pro Person | Nacht inkl. Frühstück RUNOH2403

	Code	Nebensaison z.B. 01.06. - 08.07.	Hauptsaison z.B. 01.11. - 30.11.
Superior-Zimmer	D1	DZ 99 | EZ 178	DZ 154 | EZ 288
Rooftop-Zimmer	D3	DZ 135 | EZ 252	DZ 191 | EZ 362

Tagesaktuelle Bestpreise, weitere Zimmerkategorien und Specials auf Anfrage | Transferinformationen ab Seite 142.







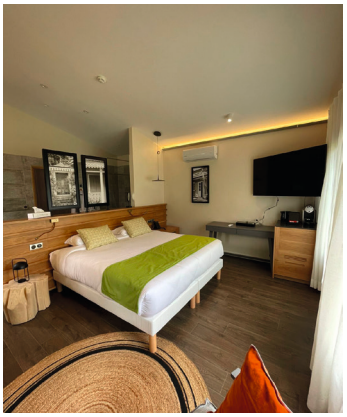

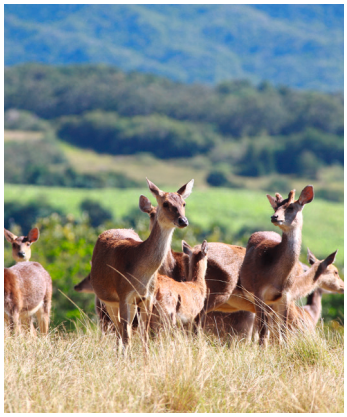



Sarana Hotel & Spa

Das Sarana Hotel & Spa liegt im wunderschönen Talkessel Salazie, der besonders für seine vielen Wasserfälle in üppiger Vegetation bekannt ist.

Zimmer & Ausstattung
30 Zimmer verfügen über Bad mit Dusche, Klimaanlage, TV, Minibar, Kaffee-|Teekocher, Safe, Balkon|Terrasse

- Superior-Zimmer (D1) | 25 qm | max. 2 Erw. und 1 Kind 0-1 Jahr
- Deluxe-Zimmer (D2) | 32 qm | max. 2 Erw. und 1 Kind 2-11 Jahre und 1 Kind 0-1 Jahr | Badewanne, Terrasse
- Junior-Suite (U1) | 50 qm | max. 2 Erw. und 1 Kind 2-11 Jahre und 1 Kind 0-1 Jahr | Außenbadewanne, Terrasse

Essen & Trinken
1 Restaurant
1 Bar

Freizeit & Unterhaltung
Swimmingpool, Kino, Spa mit Dampfbad | teilweise gegen Gebühr

Lage
Cirque de Salazie | Salazie | Mare à Vieille Place
Entfernungen: Flughafen ca. 60 Fahrminuten, Ortszentrum Salazie ca. 15 Fahrminuten

Ab-Preise in € pro Person | Nacht inkl. Frühstück RUN0H5402

	Code	Nebensaison z.B. 04.01. - 27.06.	Hauptsaison z.B. 01.11. - 29.11.
Superior-Zimmer	D1	DZ 141 | EZ 282	DZ 189 | EZ 378
Junior-Suite	U1	DZ 275 | EZ 550	DZ 340 | EZ 680

Diana Dea Lodge

Die Lodge, die überwiegend aus Holz, Stein, Leder und Glas besteht, wurde harmonisch in die Natur eingebettet und liegt etwa auf 650 Meter Höhe. Ein Ort der Entspannung mit viel Charme und Atmosphäre bietet den idealen Ausgangspunkt, um den östlichen Teil der Insel zu erkunden.

Zimmer & Ausstattung
29 Zimmer und 2 Suiten verfügen über Sitzbereich, Bad mit Dusche, Klimaanlage, Heizung, TV, Telefon, Minibar, Safe, Balkon| Terrasse

- Standard-Zimmer (D1) | 25 qm | max. 2 Erw. und 2 Kinder 4-11 Jahre bzw. 2 Erw. und 1 Kind 0-3 Jahre | Gartenblick
- Superior Meerblick-Zimmer (D3) | 25 qm | max. 2 Erw. und 2 Kinder 4-11 Jahre bzw. 2 Erw. und 1 Kind 0-3 Jahre | Badewanne, Meerblick
- Privileg-Zimmer (D2) | 30 qm | max. 2 Erw. | Badewanne, Terrasse, Jacuzzi, Meerblick

Weitere Zimmerkategorien (Honeymoon-Suite, Familien-Suite) auf Anfrage

Essen & Trinken
1 Restaurant
2 Bars
1 Weinkeller

Freizeit & Unterhaltung
2 Swimmingpools, Lounge, Bibliothek mit Kamin, Spa mit Sauna | teilweise gegen Gebühr

Lage
Osten | Sainte-Anne
Entfernungen: Flughafen ca. 45 Fahrminuten | Ortszentrum Sainte-Anne ca. 20 Fahrminuten

Ab-Preise in € pro Person | Nacht inkl. Frühstück RUN0H5401

	Code	Nebensaison z.B. 11.01. - 05.05.	Hauptsaison z.B. 01.11. - 30.11.
Standard-Zimmer	D1	DZ 193 | EZ 342	DZ 228 | EZ 412
Privileg-Zimmer	D2	DZ 268 | EZ 492	DZ 303 | EZ 562

Tagesaktuelle Bestpreise, weitere Zimmerkategorien und Specials auf Anfrage | Transferinformationen ab Seite 142.




Tsilaosa Hotel & Spa ☆☆☆☆

Das im Herzen von Cilaos gelegene Hotel verspricht mit seinem Charme und seiner Gastfreundschaft unvergessliche Tage und ein einzigartiges Erlebnis.

Zimmer & Ausstattung
18 Zimmer und 1 Junior Suite verfügen über Bad mit Dusche, TV, Telefon, WiFi, Minibar, Balkon

- Superior-Zimmer (D1) | 25 qm | max. 3 Erw. bzw. 2 Erw. und 1 Kind 0-11 Jahre
- Deluxe-Zimmer (D2) | 27 qm | max. 2 Erw.

Weitere Zimmerkategorie (Junior-Suite) auf Anfrage

Essen & Trinken
Tearoom, Weinkeller

Freizeit & Unterhaltung
Wandern, Ausflüge, Jacuzzi | teilweise gegen Gebühr

Lage
Cirque de Cilaos | Cilaos | Ortszentrum
Entfernungen: Flughafen ca. 2 Stunden Fahrzeit, Einkaufsmöglichkeiten | Restaurants in Gehdistanz

Ab-Preise in € pP | N RUN0H3402

	Code	Verpfl.	DZ	EZ
Superior	D1	ÜF	86	172
Deluxe	D2	ÜF	110	220




Kanopea Forest Lodge ☆☆☆☆

Inmitten grüner Farn- und Primärwälder am Kratersee Grand Étang liegen die charmanten Baumhäuser der Kanopea Forest Lodge. Mit Blick auf die umliegenden Berge finden Sie hier einen Ort der Ruhe und Entspannung zwischen Baumkronen und Waldluft.

Zimmer & Ausstattung
5 Baumhäuser verfügen über Bad mit Dusche, Heizung, Terrasse

- Baobab-Baumhaus (B1) | 27 qm | max. 3 Erw. bzw. 2 Erw. und 1 KInd 0-11 Jahre
- Bois de Ho-Baumhaus (B2) | 36 qm | max. 4 Erw. und 1 Kind 0-1 Jahre bzw. 2 Erw. und 2 Kinder 0-11 Jahre

Essen & Trinken
1 Restaurant, 1 Bar

Freizeit & Unterhaltung
Spa mit Sauna, Jacuzzi | teilweise gegen Gebühr

Lage
Osten | Sainte-Benoit
Entfernungen: Flughafen ca. 30 Fahrminuten | Ortszentrum Sainte-Anne ca. 25 Fahrminuten

Ab-Preise in € pP | N RUN0H3404

	Code	Verpfl.	DZ	EZ
Baobab	B1	ÜF	173	346
Bois de Ho	B2	ÜF	191	382




Kaz Insolite ☆☆☆

In etwa 1500 Metern Höhe liegen die ungewöhnlichen Unterkünfte des Kaz Insolite, eingebettet in die schöne Natur. Das Schlafzimmer befindet sich in einer durchsichtigen Bubble und verspricht ein unvergessliches Schlaferlebnis direkt unter dem Sternenhimmel.

Zimmer & Ausstattung
6 Bubbles verfügen über separaten Wohnbereich, Bad mit Dusche, Trocken-WC, WiFi

- Bubble Tangue (D1) | max. 2 Erw.
- Bubble Tec Tec (D2) | max. 2 Erw. | Jacuzzi
- Bubble Endormi (D3) | max. 2 Erw. | Jacuzzi

Weitere Zimmerkategorie (Bubble Petrel, Bubble Papangue) auf Anfrage

Essen & Trinken
1 Restaurant

Freizeit & Unterhaltung
Sternenbeobachtung, Bibliothek, Quad-Verleih | teilweise gegen Gebühr

Lage
Inselinneres | Makes Wald
Entfernungen: Flughafen ca. 60 Fahrminuten

Ab-Preise in € pP | N RUN0H3307

	Code	Verpfl.	DZ	EZ
Tangue	D1	ÜF	175	350
Endormi	D3	ÜF	210	420

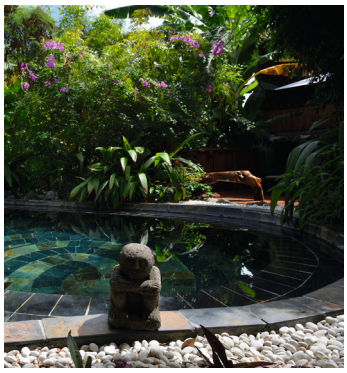


Lodge Roche Tamarin & Spa ☆☆☆☆

Die mit viel Liebe zum Detail gestaltete Lodge befindet sich in den Bergen von La Possession mit einem traumhaften Blick auf den Indischen Ozean.

Zimmer & Ausstattung
22 Lodges und Suiten verfügen über Sitzbereich, Bad mit Dusche, Klimaanlage, TV, Minibar, Kaffee-|Teekocher, Safe, Balkon|Terrasse

- Lodge-Superior (D1) | 32 qm | max. 2 Erw.
- Lodge-Prestige (D2) | 32 qm | max. 2 Erw. und 1 Kind 0-17 Jahre | Jacuzzi

Weitere Zimmerkategorien (Deluxe-Suite, Lodge-Safari, Lodge-Eden) auf Anfrage

Essen & Trinken
1 Restaurant, 1 Bar

Freizeit & Unterhaltung
Swimmingpool, Spa mit Sauna, Hammam | teilweise gegen Gebühr

Lage
Nordwesten | La Possesion | Küstennähe
Entfernungen: Flughafen ca. 45 Fahrminuten, Ortszentrum ca. 10 Fahrminuten

Ab-Preise in € pP | N RUN0H5301

	Code	Verpfl.	DZ	EZ
Superior	D1	ÜF	131	244
Prestige	B1	ÜF	168	316

Tagesaktuelle Bestpreise, weitere Zimmerkategorien und Specials auf Anfrage | Transferinformationen ab Seite 142.

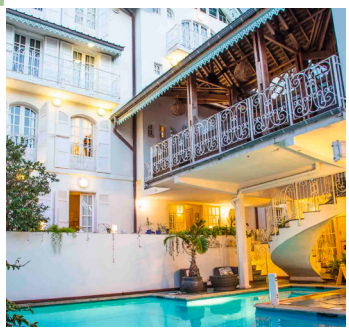

Juliette Dodu

Das Hotel ist im kreolischen Stil erbaut und ein historisches Monument.

Zimmer & Ausstattung: 43 Zimmer und Suiten verfügen über Klimaanlage, TV, Telefon, WiFi, Minibar, Safe
> Superior-Zimmer mit Dusche (D3) | 12 qm | max. 2 Erw.

Essen & Trinken: 1 Restaurant, 1 Bar

Freizeit & Unterhaltung: Swimmingpool, Jacuzzi

Lage: Norden | St. Denis | Ortszentrum
Entfernungen: Flughafen ca. 15 Fahrminuten

Ab-Preise in € pP | N RUNOH1301

	Code	Verpfl.	DZ	EZ
Superior	D3	ÜF	106	178



Jardin d'Heva

Im Herzen des Cirque de Salazie liegt diese gemütliche Bungalowanlage in Hellbourg.

Zimmer & Ausstattung: 10 Zimmer verfügen über Bad mit Dusche, Telefon, WiFi, Terrasse
> Standard-Zimmer (B1) | 15 qm | max. 3 Erw. bzw. 2 Erw. und 1 Kind 0-11 Jahre

Essen & Trinken: 1 Restaurant, 1 Bar

Freizeit & Unterhaltung: Wandern, Fahrradverleih | teilweise gegen Gebühr

Lage: Cirque de Salazie | Hellbourg | Ortszentrum | Entfernungen: Flughafen ca. 60 Fahrminuten

Ab-Preise in € pP | N RUNOH3201

	Code	Verpfl.	DZ	EZ
Standard	B1	ÜF	66	118



Relais des Cimes

Mitten im Herzen der reizenden Ortschaft Hellbourg gelegen, die das Prädikat trägt, eines der ‚schönsten Dörfer Frankreichs' zu sein.

Zimmer & Ausstattung: 29 Zimmer verfügen über Bad mit Dusche|Badewanne, TV, Telefon, WiFi
> Standard-Zimmer (D1) | 18 qm | max. 3 Erw. bzw. 2 Erw. und 1 Kind 0-11 Jahre

Essen & Trinken: 1 Restaurant

Lage: Cirque de Salazie | Hellbourg | Ortszentrum
Entfernungen: Flughafen ca. 60 Fahrminuten

Ab-Preise in € pP | N RUNOH3202

	Code	Verpfl.	DZ	EZ
Standard	D1	ÜF	55	98



Relais des Gouverneurs

Das kleine Gästehaus befindet sich in idealer Lage um das Örtchen Hellbourg und die umliegenden Wanderwege zu erkunden.

Zimmer & Ausstattung: 11 Zimmer verfügen über Bad mit Dusche, Klimaanlage, TV, WiFi
> Standard-Zimmer (D1) | 15 qm | max. 2 Erw. | Gartenblick

Essen & Trinken: Frühstücksservice, Abendessen auf Anfrage vor Ort

Lage: Cirque de Salazie | Hellbourg | Ortszentrum
Entfernungen: Flughafen ca. 60 Fahrminuten, Restaurants in Gehdistanz

Ab-Preise in € pP | N RUNOH3301

	Code	Verpfl.	DZ	EZ
Standard	D1	ÜF	80	146



Villa des Cannes

Inmitten von Zuckerrohrfeldern liegt das kleine Gästehaus im Norden der Insel.

Zimmer & Ausstattung: 5 Zimmer verfügen über Sitzbereich, Bad mit Dusche, Klimaanlage, TV, Telefon, WiFi, Minibar, Kaffee-|Teekocher, teilweise Terrasse mit Gartenblick
> Standard-Zimmer (D1) | 30 qm | max. 2 Erw.

Essen & Trinken: Frühstücksservice

Freizeit & Unterhaltung: Swimmingpool

Lage: Norden | St. Marie | Ortsnähe
Entfernungen: Flughafen ca. 10 Fahrminuten

Ab-Preise in € pP | N RUNOH3403

	Code	Verpfl.	DZ	EZ
Standard	D1	ÜF	115	216



Les Geraniums

Optimaler Ausgangspunkt um den Vulkan Piton de la Fournaise zu erkunden.

Zimmer & Ausstattung: 23 Zimmer verfügen über Bad mit Dusche, Klimaanlage, TV, Telefon, WiFi, Kaffee-|Teekocher
> Cocoon-Zimmer (D1) | 20 qm | max. 2 Erw. und 1 Kind 0-2 Jahre

Essen & Trinken: 1 Restaurant

Freizeit & Unterhaltung: Bibliothek

Lage: Inselinneres | La Plaine des Cafres | Ortsnähe
Entfernungen: Flughafen ca. 1.5 Stunden Fahrzeit

Ab-Preise in € pP | N RUNOH3305

	Code	Verpfl.	DZ	EZ
Cocoon	D1	ÜF	76	132



Ecrin

Das Hotel ist von Grün umgeben und liegt nur wenige Meter vom Maison du Volcan entfernt.

Zimmer & Ausstattung: 20 Zimmer verfügen über Bad mit Dusche, Heizung, TV, Telefon
> Standard-Zimmer (D1) | 15 qm | max. 2 Erw.

Essen & Trinken: 1 Restaurant, 1 Bar

Freizeit & Unterhaltung: Sauna, Hamam, Tischtennis, Billard | teilweise gegen Gebühr

Lage:
Inselinneres | Plaine des Cafres | Ortsnähe | Entfernungen: Flughafen ca. 1.5 Stunden Fahrzeit

Ab-Preise in € pP | N RUNOH3204

	Code	Verpfl.	DZ	EZ
Standard	D1	ÜF	62	90



L' Orky Mel

Das familiär geführte Gästehaus liegt oberhalb von Petilte-Ile und bietet traumhafte Ausblicke auf den Indischen Ozean.

Zimmer & Ausstattung: 5 Zimmer verfügen über Bad mit Dusche, Klimaanlage, TV, WiFi
Standard-Zimmer (D1) | 14 qm | max. 2 Erw.

Essen & Trinken: 1 Restaurant

Freizeit & Unterhaltung: Swimmingpool, Gemeinschaftsküche, Ausflüge, Kochkurs | teilweise gegen Gebühr

Lage: Süden | Petit-Ile | Ortsnähe | Entfernungen: Flughafen ca. 1.5 Stunden Fahrzeit

Ab-Preise in € pP | N RUNOH3309

	Code	Verpfl.	DZ	EZ
Standard	D1	ÜF	56	112

Tagesaktuelle Bestpreise, weitere Zimmerkategorien und Specials auf Anfrage | Transferinformationen ab Seite 142.



Exsel Victoria ☆☆☆

Eingebettet in einen tropischen Garten liegt das kleine Hotel direkt am Meer.

Zimmer & Ausstattung: 31 Zimmer verfügen über Bad mit Dusche, Klimaanlage, TV, WiFi, Minibar, Kaffee-|Teekocher, Safe, Balkon|Terrasse
> Superior-Zimmer (D1) | 25 qm | max. 3 Erw. bzw. 2 Erw. und 1 Kind 0-11 Jahre

Essen & Trinken: 1 Restaurant, 1 Bar

Freizeit & Unterhaltung: Swimmingpool

Lage: Südwesten | Grand-Bois | Ortsnähe
Entfernungen: Flughafen ca. 1.5 Stunden Fahrzeit, St. Pierre ca. 10 Fahrminuten

Ab-Preise in € pP | N				RUN0H2301
	Code	Verpfl.	DZ	EZ
Superior	D1	ÜF	91	162



Villa Oté ☆☆☆

Eingebettet in einen tropischen Garten befindet sich das Gästehaus im Kolonialstil im Süden der Insel.

Zimmer & Ausstattung: 3 Zimmer verfügen über Sitzbereich, Bad mit Dusche, Klimaanlage, TV, Telefon, WiFi, Kaffee-|Teekocher
> Standard-Zimmer (D1) | 23 qm | max. 2 Erw.

Essen & Trinken: 1 Restaurant

Freizeit & Unterhaltung: Swimmingpool

Lage: Inselinneres | Entre-Deux | Ortsnähe
Entfernungen: Flughafen ca. 1.5 Stunden Fahrzeit

Ab-Preise in € pP | N				RUN0H3306
	Code	Verpfl.	DZ	EZ
Standard	D1	ÜF	79	158



Le Vieux Cep ☆☆☆

Schönes, im kreolischen Stil erbautes Hotel, in einer ruhigen Umgebung in Cilaos gelegen.

Zimmer & Ausstattung: 45 Zimmer verfügen über Bad mit Badewanne, Heizung, TV, Telefon, WiFi, Safe, Balkon
> Otentik-Zimmer (D1) | 22 qm | max. 3 Erw. bzw. 2 Erw. und 1 Kind 0-11 Jahre

Essen & Trinken: 1 Restaurant

Freizeit & Unterhaltung: Swimmingpool, Sauna, Mountainbike | teilweise gegen Gebühr

Lage: Cirque de Cilaos | Cilaos | Ortsnähe
Entfernungen: Flughafen ca. 2 Stunden Fahrzeit, Ortszentrum in Gehdistanz

Ab-Preise in € pP | N				RUN0H3205
	Code	Verpfl.	DZ	EZ
Otentik	D1	ÜF	84	156



Le Dimitile ☆☆☆☆

Charmantes Hotel in kreolischer Bauweise. Idealer Ort, um während einer Rundreise zu entspannen.

Zimmer & Ausstattung: 34 Zimmer und 4 Suiten verfügen über Bad mit Dusche, Ventilator, TV, WiFi, Minibar, Safe, Balkon|Terrasse
> Standard-Zimmer (D1) | 23 qm | max. 2 Erw. und 1 Kind 0-2 Jahre

Essen & Trinken: 1 Restaurant, 1 Bar

Freizeit & Unterhaltung: Swimmingpool, Spa mit Sauna | teilweise gegen Gebühr

Lage: Inselinneres | Entre-Deux | Ortsnähe
Entfernungen: Flughafen ca. 1.5 Stunden Fahrzeit, Restaurants in Gehdistanz

Ab-Preise in € pP | N				RUN0H3401
	Code	Verpfl.	DZ	EZ
Standard	D1	ÜF	104	180



Le Battant des Lames ☆☆☆

Dieses schöne Hotel liegt direkt an der tiefblauen Lagune, und dennoch zentral zur Ortsmitte von St. Pierre.

Zimmer & Ausstattung: 60 Zimmer verfügen über Bad mit Dusche, Klimaanlage, TV, Telefon, WiFi, Minibar, Safe
> Standard-Zimmer (D1) | 26qm | max. 2 Erw. | Stadtblick

Essen & Trinken: 1 Restaurant, 1 Bar

Freizeit & Unterhaltung: Infinitypool, Spa

Lage: Südwesten | St. Pierre | Ortsnähe
Entfernungen: Flughafen ca. 1.5 Stunden Fahrzeit

Ab-Preise in € pP | N				RUN0H2306
	Code	Verpfl.	DZ	EZ
Standard	D1	ÜF	80	136



Iloha Seaview Hotel ☆☆☆

Das Hotel ist umgeben von einer 3 Hektar großen tropischen Gartenanlage und bietet einen traumhaften Blick auf die Bucht.

Zimmer & Ausstattung: 80 Zimmer verfügen über Bad mit Dusche|Badewanne, Klimaanlage, TV, WiFi, Telefon, Minibar, Safe, Terrasse
> Standard-Zimmer (D1) | 20 qm | max. 2 Erw.

Essen & Trinken: 2 Restaurants, 1 Bar

Freizeit & Unterhaltung: 2 Swimmingpools, Tauchen, Spa | teilweise gegen Gebühr

Lage: Westen | St. Leu | Strandnähe
Entfernungen: Flughafen ca. 60 Fahrminuten, St. Leu Ortzentrum in Gehdistanz

Ab-Preise in € pP | N				RUN0H2302
	Code	Verpfl.	DZ	EZ
Standard	D1	Ü	59	116



Le Nautile ☆☆☆☆

Das Hotel besticht durch seine Gastfreundlichkeit und den persönlichen Service.

Zimmer & Ausstattung: 43 Zimmer verfügen über Bad mit Dusche|Badewanne, Klimaanlage, TV, Telefon, WiFi, Minibar, Safe, Balkon|Terrasse
> Superior-Zimmer (D1) | 25 qm | max. 2 Erw. und 1 Kind 0-11 Jahre | Poolblick

Essen & Trinken: 1 Restaurant, 1 Bar

Freizeit & Unterhaltung: Swimmingpool, Jacuzzi, Kajak, Schnorcheln

Lage: Westküste | Saline les Bains | Strandlage | Enfernungen: Flughafen ca. 60 Fahrminuten

Ab-Preise in € pP | N				RUN0H2303
	Code	Verpfl.	DZ	EZ
Superior	D1	ÜF	129	220



Le Grand Bleu ☆☆☆

Kleines Design-Hotel in der Ortsmitte von St. Gilles, dennoch nur wenige Meter vom Strand entfernt.

Zimmer & Ausstattung: 20 Zimmer verfügen über Bad mit Dusche, Klimaanlage, TV, WiFi, Kaffee-|Teekocher, Safe
> Standard-Zimmer (D1) | 20 qm | max. 3 Erw. bzw 2 Erw. und 1 Kind 0-11 Jahre

Essen & Trinken: 1 Restaurant, 1 Bar

Freizeit & Unterhaltung: Swimmingpool

Lage: Westen | St. Gilles | Strandnähe
Entfernungen: Flughafen ca. 60 Fahrminuten

Ab-Preise in € pP | N				RUN0H2305
	Code	Verpfl.	DZ	EZ
Standard	D1	ÜF	98	178

Tagesaktuelle Bestpreise, weitere Zimmerkategorien und Specials auf Anfrage | Transferinformationen ab Seite 142.

MADAGASKAR



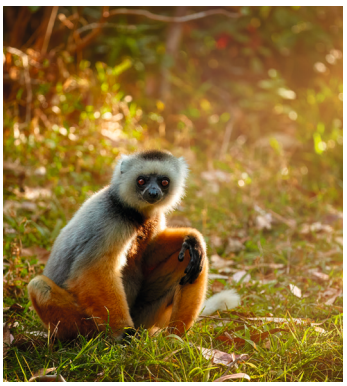

TISCHLER TIPPS



- Madagaskars schönste Sonnenuntergänge an der Baobab-Allee erleben
- Tsingy de Bemaraha - spektakulärer Steinwald voller Abenteuer mit tiefen Schluchten & Hängebrücken





»TONGA SOA«

WILLKOMMEN IN MADAGASKAR

Madagaskar, der Name klingt nach Exotik und Abenteuer. Afrikas größte Insel liegt vor der Ostküste Mosambiks im Indischen Ozean. Ein Besuch auf Madagaskar ist gleichzeitig Abenteuer und Entdeckungsreise zu gleich. Berühmt ist die Insel vor allem für ihre vielfältige Natur mit einer atemberaubenden Flora und Fauna, die darauf wartet entdeckt zu werden. Von üppigen Regenwäldern bis hin zu weiten Savannen bietet die Insel ein vielfältiges Landschaftsbild. Einige Bereiche wie die Tsingy von Bemaraha mit ihren bizarren Kalksteinformationen und die Nationalparks im Osten Madagaskars sind von der UNESCO zum Weltnaturerbe erklärt und unter besonderen Schutz gestellt worden. Überall im Land findet man die imposanten Affenbrotbäume. Etwas Besonderes sind die vielen Arten von Lemuren, die man nur auf Madagaskar findet. Die vom Tourismus noch wenig berührte Insel ist ein Ziel mit nahezu endlosen Rundreisemöglichkeiten.

Die Hauptstadt Antananarivo ist geprägt durch ihre Vergangenheit unter den Merina-Königen und die Einflüsse der französischen Kolonialherren. Ihr Name bedeutet ‚Stadt der Tausend'. Wer Madagaskar einmal bereist hat, wird noch Jahre später über die faszinierenden Eindrücke sprechen, die er in diesem noch ursprünglichen Garten Eden sammeln konnte.

Beste Reisezeit Mai - Oktober

Klima Tropisches Klima

Hauptstadt Antananarivo

Bevölkerung 32.7 Millionen

Sprache Malagasy, Französisch

Religion 52% indigener Glauben, 41% Christen, 7% Muslime

Verkehr Rechtsverkehr

Zeitverschiebung
Sommer MEZ +1 Std. | Winter MEZ +2 Std.

Flugdauer 13 Stunden

Hinweise zu Einreise-, Gesundheits- und Zollbestimmungen sowie weitere Informationen finden Sie auf Seite 140.

Klimatabelle Antananarivo

Ø Werte	Jan	Feb	März	Apr	Mai	Juni	Juli	Aug	Sep	Okt	Nov	Dez
Tag °C	25	25	25	24	22	20	18	20	22	24	25	25
Nacht °C	17	17	16	14	12	10	9	9	10	12	15	16
Regentage	15	15	14	7	3	1	1	1	2	6	11	15





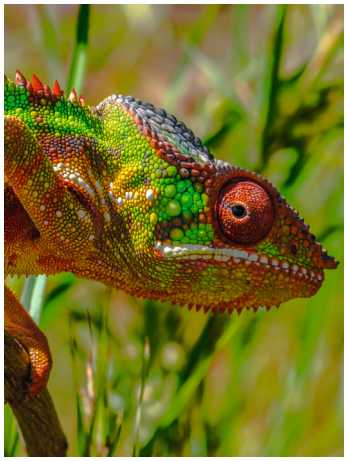

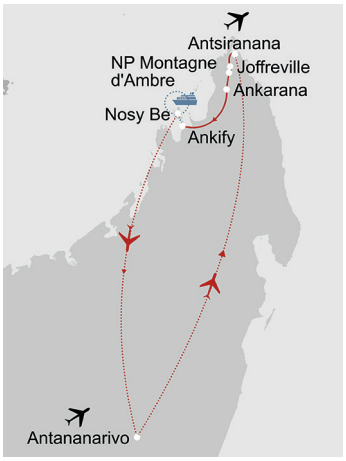

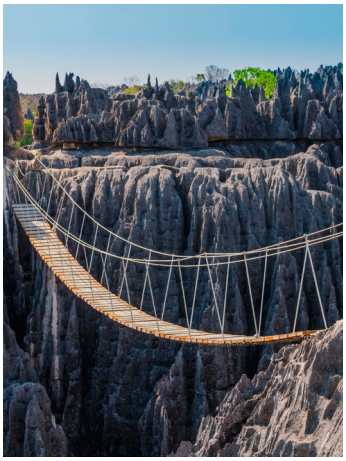

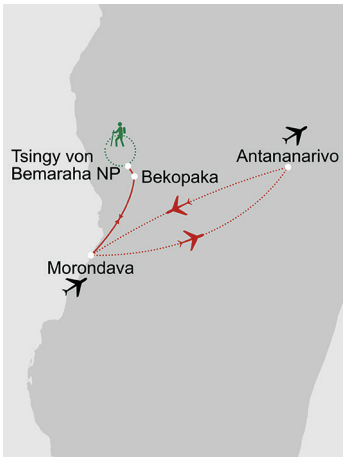

Diego Suarez & Nosy Be

PRIVAT

8 Tage | 7 Nächte • ab | bis Antananarivo

Rund um Diego Suarez erwarten Sie eindrucksvolle Landschaften, bizarre Felsformationen, tropische Natur und stille Buchten, bevor Nosy Be mit palmengesäumten Stränden, warmem Meer und madagassischer Gelassenheit den passenden Abschluss bildet.

1. Tag: Antananarivo - Antsiranana, ca. 10km | 0.5h | A
Flug nach Antsiranana, Besichtigungstour

2. Tag: Antsiranana - Joffreville, ca. 35km | 1h | F,M,A
Erkundung der 3 Buchten: Sakalava Bucht, Taubenbucht, Dünenbucht, Picknick-Lunch

3. Tag: Montagne d'Ambre | F,M,A
Erkundung des Nationalpark mit wunderschöner Naturkulisse und vielfältiger Tierwelt

4. Tag: Joffreville - Ankarana, ca. 76km | 3h | F,M,A
Wanderung in der faszinierenden Landschaft rund um die roten Tsingy

5. Tag: Ankarana Reservat | F,M,A
Tagesausflug in das vielfätige Naturreservat

6. Tag: Ankarana - Nosy Be, ca. 115km | 4h | F,A
Fahrt nach Ankify, Schnellboot-Transfer nach Nosy Be

7. Tag: Nosy Komba & Nosy Tanikely | F,A
Besuch der „Insel der Lemuren" Nosy Komba, Schnorcheln rund um Nosy Tanikely

8. Tag: Nosy Be - Antananarivo, ca. 22km | 0.5h | F
Transfer zum Flughafen, Flug nach Antananarivo
Programmänderungen vorbehalten

Leistungspaket
- Rundreise, Eintrittsgelder, Mahlzeiten lt. Programm
- Unterkunft in ausgewählten Hotels
- Beförderung in klimatisierten Fahrzeugen
- Englisch sprechender Fahrer | Reiseleitung
- Visum

Privattour, englischsprachig
Beginn: Täglich

Sie übernachten in folgenden o. ä. Hotels

Ort	Nächte	Hotel
Antsiranana	1	Allamanda
Joffreville	2	The Litchi Tree
Ankarana	2	Ankarana Lodge
Nosy Be	2	Exora Beach Hotel

Ab-Preise in € pP | DZ **TNR5R1002**

Kategorie	Code	2 Pers.	4 Pers.
Standard	D201	3387	2870

Morondava - Kleine & Große Tsingy

PRIVAT

6 Tage | 5 Nächte • ab | bis Antananarivo

Für Naturliebhaber und Abenteuerlustige: Die Großen und Kleinen Tsingy bieten unvergessliche Naturerlebnisse, bei dem Sie durch Schluchten wandern, atemberaubende Ausblicke genießen und die Tierwelt entdecken.

1. Tag: Antananarivo - Morondava, ca. 7km | 0.5h | A
Flug nach Morondava, Transfer zum Hotel

2. Tag: Morondava - Bekopaka, ca. 200km | 8h | F,M,A
Fahrt durch Baobab Wälder nach Bekopaka

3. Tag: Tsingy von Bemaraha Nationalpark | F,M,A
Besuch und Wanderung der kleinen Tsingy, Kanufahrt auf dem Manambolo Fluss

4. Tag: Tsingy von Bemaraha Nationalpark | F,M,A
Wanderung durch den Nationalpark von Bemaraha, große Tsingy, endemische Pflanzen, Tiersichtung

5. Tag: Bekopaka - Morondava, ca. 200km | 8h | F,M,A
Fahrt nach Morondava, Stopp an der Baobab Allee zum Sonnenuntergang

6. Tag: Morondaya - Antananarivo, ca. 7km | 0.5h | F
Transfer zum Flughafen, Flug nach Antananarivo
Programmänderungen vorbehalten

Leistungspaket
- Rundreise, Eintrittsgelder, Mahlzeiten lt. Programm
- Unterkunft in ausgewählten Hotels
- Beförderung in klimatisierten Fahrzeugen
- Englisch sprechender Fahrer | Reiseleitung
- Visum

Privattour, englischsprachig
Beginn: Täglich

Hinweis
Optionale Aufpreise: Deutsch sprechende Reiseleitung (D250) ab € 915 pro Rundreise | Flug Antananarivo - Morondava - Antananarivo ab € 701 pro Person

Sie übernachten in folgenden o. ä. Hotels

Ort	Nächte	Hotel
Morondava	2	Palissandre Côte Ouest
Bekopaka	3	Soleil de Tsingy

Ab-Preise in € pP | DZ **TNR5R1001**

Kategorie	Code	2 Pers.	4 Pers.
Standard	D201	2405	2381

Tagesaktuelle Bestpreise und Preise weitere Personen auf Anfrage. Obligatorische oder saisonale Zuschläge möglich.







HÖHEPUNKTE



- Im Palmarium-Reservat und in den Regenwäldern von Andasibe und Ranomafana auf Tuchfüllung mit Madagaskars Tierwelt gehen
- Vom Hochland bis ans Meer eindrucksvolle Landschaften erleben

Höhepunkte Madagaskars

HÖHEPUNKTE PRIVAT

16 Tage | 15 Nächte • ab | bis Antananarivo

Madagaskar ist ein äußerst facettenreiches Land: tropische Natur, seltene Pflanzen, unterschiedliche Lemuren und andere Tierarten. Lassen Sie sich auf einer faszinierenden Rundreise durch den Osten und Süden Madagaskars mit seinen Traumstränden entführen.

1. Tag: Antananarivo
Transfer zum Hotel

2. Tag: Antananarivo | F
Besuch Königshügel von Ambohimanga mit Palastgebäude, Sommerhaus der Königinnen, königliche Bade- und Grabstätten, Nachmittag zur freien Verfügung

3. Tag: Antananarivo - Andasibe, ca. 145km | 4h | F,M,A
Besuch der Insekten- und Schmetterlingsfarm Peyrieras in Marozevo, Erkundungstour im Vakona Privatreservat

4. Tag: Andasibe - Akanin'Ny Nofy, ca. 135 km | 4h | F,M,A
Besuch im Reservat von Analamazaotra, Weiterfahrt nach Manambato, Bootstransfer über den Pangalanes Kanal nach Akanin'Ny Nofy

5. Tag: Akanin'Ny Nofy | F,M,A
Besuch des Privatreservats Palmarium, Erkundungstour durch das kleine Fischerdorf Andranokoditra

6. Tag: Akanin'Ny Nofy - Toamasina, ca. 3h Bootstransfer | F,M,A
Bootsfahrt nach Toamasina, Erkundungstour der Stadt auf eigene Faust

7. Tag: Toamasina - Antananarivo | F
Flug nach Antananarivo, Transfer zum Hotel, Stadtbesichtigung

8. Tag: Antananarivo - Antsirabe, ca. 170km | 4h | F,M,A
Fahrt nach Antsirabe, Stadtrundfahrt, Besuch der Kraterseen Andraikiba und Tritriva

9. Tag: Antsirabe - Ranomafana, ca. 240km | 7h | F,M,A
Fahrt nach Ranomafana, Zwischenstopp in Ambositra, die Stadt der Zafimaniry

10. Tag: Ranomafana - Fianarantsoa, ca. 88 km | 1h | F,M,A
Besuch des Ramomafana-Nationalparks, Fahrt nach Fianarantsoa

11. Tag: Fianarantsoa - Ranohira, ca. 284km | 6h | F,M,A
Besuch Atelier für die Herstellung von handgeschöpften Antemoro Papier, Tierbeobachtung im Anja-Privatreservat

12. Tag: Isalo Nationalpark | F,M,A
Wanderung durch den Isalo Nationalpark mit einer faszinierenden Natur

13. Tag: Ranohira - Ifaty, ca. 330km | 6h | F,A
Fahrt in den tiefen Süden nach Ifaty, einem wunderschönen Strandort

14. Tag: Ifaty | F,A
Tag zur freien Verfügung, Empfehlung: Wassersport am Strand

15. Tag: Ifaty | F,A
Tag zur freien Verfügung, Empfehlung: Besuch Baobab-Wald

16. Tag: Ifaty - Antananarivo, ca. 27 km | 1h | F
Fahrt nach Tuléar, Flug nach Antananarivo

Programmänderungen vorbehalten

Leistungspaket
- Rundreise, Eintrittsgelder, Mahlzeiten lt. Programm
- Unterkunft in ausgewählten Hotels
- Beförderung in klimatisierten Fahrzeugen
- Englisch sprechender Fahrer | Reiseleitung
- Visum

Privattour, deutschsprachig
Beginn: Täglich

Hinweis
Optionale Aufpreise: Deutsch sprechende Reiseleitung (D250) ab € 3090 pro Rundreise (Tag 3-14) | Flug Toamasina - Antananarivo | Tuléar - Antananarivo ab € 718 pro Person

Tagesaktuelle Bestpreise und Preise weitere Personen auf Anfrage. Obligatorische oder saisonale Zuschläge möglich.

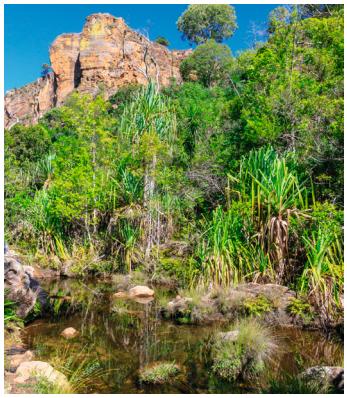









Sie übernachten in folgenden oder ähnlichen Hotels

Ort	Nächte	Standard
Antananarivo	3	Hotel Colbert
Andasibe	1	Vakona Forest Lodge
Akanin'Ny Nofy	2	Palmarium Hotel Ankanin'Nofy
Toamasina	1	Calypso Hotel
Antsirabe	1	Plumeria Hotel
Ranomafana	1	Thermal Hotel
Fianarantsoa	1	Tsara Guest House
Ranohira	2	Le Relais de la Reine
Ifaty	3	La Bella Donna

Ab-Preise in € pro Person im Doppelzimmer **TNR5R1000**

	Code	Privattour bei 2 Personen	Privattour bei 4 Personen
Standard	D201	5792	4774

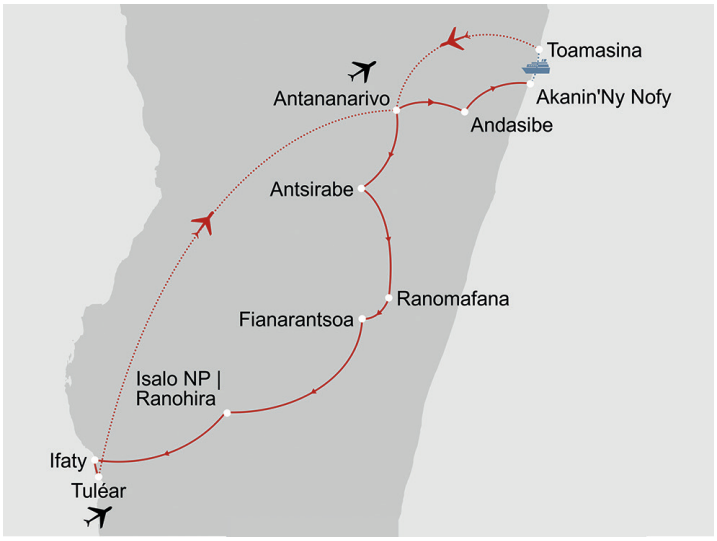

Tagesaktuelle Bestpreise und Preise weitere Personen auf Anfrage. Obligatorische oder saisonale Zuschläge möglich.

MALEDIVEN



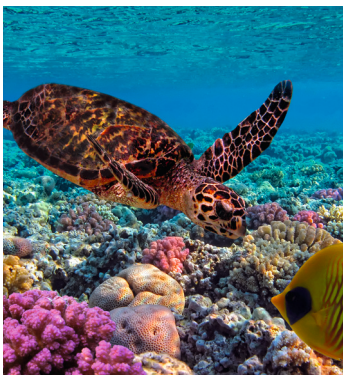

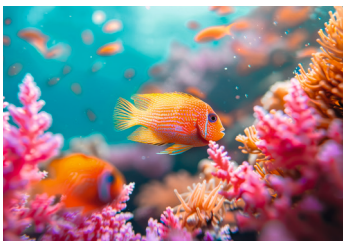

مرحبا اهلا وسهلا

»MARUHABAA«

WILLKOMMEN IM PARADIES

Die Malediven sind der wahr gewordene Traum jedes Inselurlaubers: Türkisfarbenes Meer, palmengesäumte Strände. Das Inselparadies besteht aus 19 Atollen und 1.195 Inseln. Die Landfläche der Malediven beträgt nur 298 km², die Wasserfläche erstreckt sich jedoch über 107.500 km².

Schon bei der Anreise im Wasserflugzeug bietet sich den Gästen ein einmaliges Bild der farbenprächtigen Inselwelt. Die Malediven sind ein tropisches Inselparadies für alle Sonnenanbeter und Erholungssuchende. Lassen Sie sich von der kreolischen Gastfreundschaft nach allen Regeln verwöhnen. Wunderschöne Resorts auf den Hotelinseln bieten den Gästen perfekten Service und garantieren einen erholsamen, unvergesslichen Urlaub. Oft heißt es gleich bei Ankunft: „Schuhe aus“. So fängt das pure Urlaubsfeeling sofort an.
Auch die Unterwasserwelt der Malediven lockt Besucher mit einigen der schönsten Tauchspots der Welt. Im kristallklaren Wasser tummeln sich unendlich viele Meeresbewohner - farbenprächtige Korallen, bunte Fischschwärme und imposante Großfische wie Rochen und Haie. Ein MUSS für jeden Unterwassersportler.

Auch ein Abstecher in die Hauptstadt Male sei empfohlen. Die kleine Inselhauptstadt ist ideal um ein typisches Mitbringsel zu erstehen und bietet gleichzeitig Einblicke in die Kultur der Einheimischen.

Beste Reisezeit November bis April

Klima
Dezember bis März: trocken und warm
April: heiß, kaum Wind
Oktober bis November: heiß, feuchter Westwind

Hauptstadt Malé

Bevölkerung 522.000

Sprache Englisch, Dhiveli



Sandra Klinkau *Produkt Manager*

Die Malediven sind für mich der wahr gewordene Inseltraum. Auch nach vielen Besuchen auf verschiedenen Inseln bin ich immer wieder verzaubert von der Schönheit der Korallenriffe, der Vielfalt der Meeresbewohner und den unterschiedlichen Farben des Ozeans, die auf jeder Insel anders zu sein scheinen. Kulinarisch bieten die Malediven unendlich viele Kompositionen aus frischem Fisch und exotischen Früchten, die jeden Gaumen erfreuen. Ob Abenteuer oder Entspannung, die Malediven bieten für jeden etwas und versprechen unvergessliche Erlebnisse.

TISCHLER TIPPS



- Ein einmaliges Erlebnis bietet ein Picknick-Lunch auf einer der zahlreichen Sandbänke.
- Unvergessliche Sonnenuntergänge bei einer Sunset-Katamaranfahrt erleben.
- Bei einem Schnorchelausflug in die faszinierende Unterwasserwelt der Malediven abtauchen.











Religion 99% Muslime

Verkehr Linksverkehr

Zeitverschiebung
Sommer MEZ +3 Stunden
Winter MEZ +4 Stunden

Flugdauer 12 Stunden

Feiertage
Der Ramadan hat auf den Hotelinseln in der Regel keine Auswirkungen, es wird weiterhin Alkohol ausgeschenkt und auch die Restaurants sind tagsüber geöffnet. Das Leben läuft in der Zeit einfach etwas langsamer ab, was sich eventuell auf Service etc. auswirken kann.

Gut zu wissen
Durch verschiedene Strömungsverhältnisse verändern sich die Strände auf den Inseln das ganze Jahr hindurch. Um der Erosion vorzubeugen werden Sandsäcke aufgeschichtet, Mauern aus Stein oder Beton errichtet. Da sich um die einzelnen Inseln ein Korallengürtel erstreckt, sind Badeschuhe empfehlenswert. Der Wasserstand kann bei Ebbe gering sein, was das Baden beeinträchtigt.

Fun Fact
Strände wie auf den Malediven sieht man selten – sie bestehen aus Korallensand statt Quarzsand.

Hinweise zu Einreise-, Gesundheits- und Zollbestimmungen sowie weitere Informationen finden Sie auf Seite 140.

Klimatabelle Malé

Ø Werte	Jan	Feb	März	Apr	Mai	Juni	Juli	Aug	Sep	Okt	Nov	Dez
Temperatur °C	29	29	30	31	31	30	30	29	29	29	29	29
Regentage	3	2	2	2	6	15	14	12	10	12	6	6
Wasser °C	27	27	27	29	28	28	27	27	27	27	27	27

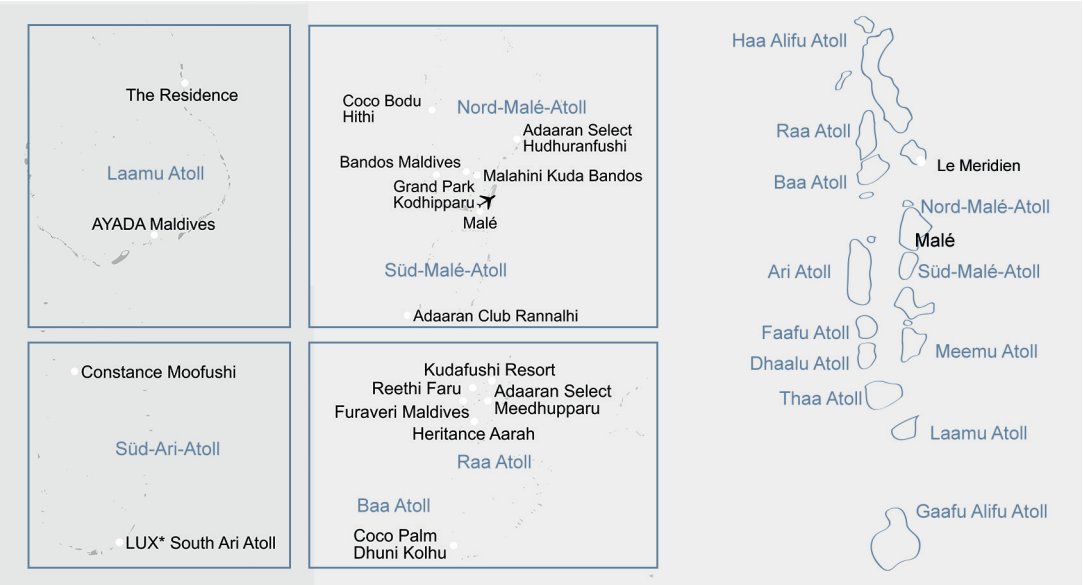



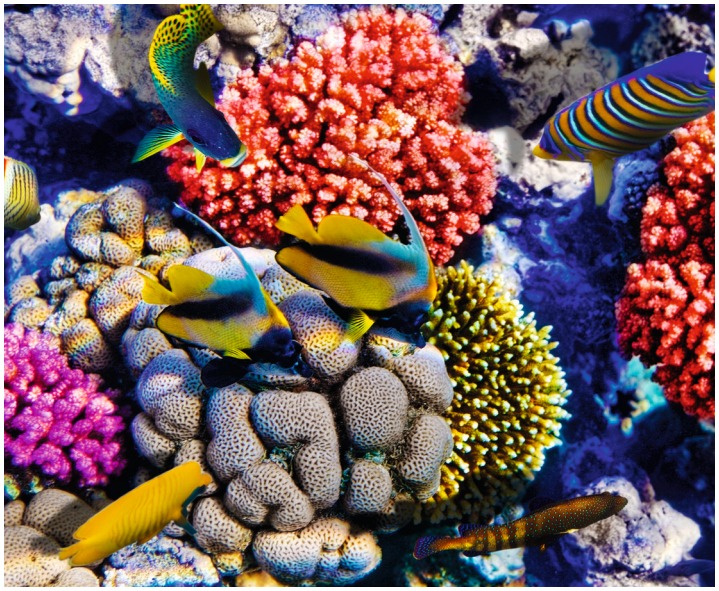





Inselkombination Malediven

13 Tage | 12 Nächte • ab | bis Malé

Mehr als 100 Urlaubsinseln der Malediven bieten ideale Bedingungen für exklusive und traumhafte Robinsonaden auf Zeit. Tausende von Inseln, jede gesäumt von pudrig, weißen Sandstränden und geschützt von einem Korallenring, die sich dann in Atolle formatieren. Entstanden sind die Millionen von Korallen, weil sie über Millionen von Jahren zum Licht hin gewachsen sind - und es nach wie vor noch tun...

Diese zerbrechlich scheinenden Eilande mit einer faszinierenden Unterwasserwelt und dem riesigen Fischreichtum, Tieren und Pflanzen in allen Formen und Farben bieten einen Zufluchtsort aus Alltag und Stress. Urlauber entspannen im Schatten der Palmen und lassen endlich mal wieder die Seele baumeln. Allgemeinhin wird oft gedacht, dass auf einer Malediveninsel, die einzige Landaktivität im Umrunden der Insel besteht. Dabei lauscht man dem Meeresrauschen, genießt die Ruhe und die Schönheit dieser einmaligen Natur. Es scheint langweilig zu werden, wären da nicht die unzähligen Resorts, die sich erfolgreich auf die Bedürfnisse ihrer Gäste eingestellt haben.
Die ‚Oasen' im Indischen Ozean unterscheiden sich hauptsächlich im Erscheinungsbild und im Charakter und sprechen dadurch ein unterschiedliches Klientel an. Ist ein ruhiger, entspannter Aufenthalt gewünscht oder lieber Spaß, Action und ein großes Freizeitangebot? Sollte die Architektur des Resorts eher modern sein oder traditionell? Wie viel Wert wird auf die Qualität des Essens, den Service und die Tauch- und Wassersportmöglichkeiten gelegt? Damit die Malediven-reise auch wirklich der verdiente Traumurlaub wird, sollte man sich daher vorher genau über die zur Auswahl stehenden Resorts informieren. Der Traum vieler Reisenden ist es jedoch auch gleich zwei oder mehrere verschiedene Inseln während einer Malediven-reise kennen zu lernen. Dies ist durch die Entfernungen zwischen den Inseln nicht immer ganz einfach und ein Rücktransfer nach Malé ist oft unumgänglich, bevor es dann auf die nächste Trauminsel geht. Sehen Sie den Transfer jedoch positiv. Es bietet sich Ihnen die Möglichkeit die faszinierende Inselwelt sowohl aus der Luft mit dem Wasserflugzeug sowie auch per Schnellboot kennen zu lernen. Ein Erlebnis, welches sich wirklich lohnt!
Mit der folgenden Inselkombination möchten wir Ihnen die Möglichkeit bieten, sich vom Charme verschiedener Inseln verzaubern zu lassen.

Adaaran Select Meedhupparu & Adaaran Select Hudhuranfushi (Raa-Atoll und Nord-Malé-Atoll)
Nach einem 45-minütigen Flug mit dem Wasserflugzeug ab Malé erreichen Sie die dicht bewachsene, paradiesische Insel. Ein Teil des Resorts liegt auf der Insel, währenddessen die Wasserbungalows separat davon, nur per Steg erreichbar, auf Stelzen über dem Wasser gebaut wurden. Puderzucker weißer Sandstrand umgibt die komplette Insel und das wunderschöne Hausriff mit einer farbenfrohen Unterwasserwelt liegt nur 50-250 Meter vom Strand entfernt. Das Resort bietet eine ungezwungene, legere Atmosphäre ohne auf Luxus verzichten zu müssen. Ein vielseitiges Sport- und Unterhaltungsprogramm lässt keine Langeweile zu. Zurück in Malé erreichen Sie das Adaaran Select Hudhuranfushi in ca. 25 Minuten mit dem Schnellboot. Die wunderschöne Insel mit weißen Stränden und kristallklarem Wasser ist ideal für Wassersportarten wie Windsurfen, Segeln, Kanufahren sowie Tauchen und Schnorcheln geeignet. Das Resort bietet romantischen Charme und absolute Erholung in tropischer Atmosphäre. Die Strand-Villen sind komfortabel und geschmackvoll eingerichtet und verfügen über eine Terrasse und direkten Strandzugang. Ein weiterer Pluspunkt: Beide Resorts beinhalten Premium All inclusive.

Leistungspaket
- 7 Übernachtungen Adaaran Select Meedhupparu inkl. Premium All inclusive
- 5 Übernachtungen Adaaran Select Hudhuranfushi inkl. Premium All inclusive
- Wasserflugzeug Transfer Malé - Adaaran Select Meedhupparu - Malé
- Schnellboot Transfer Malé - Adaaran Select Hudhuranfushi - Malé

Privattour, englischsprachig
Beginn: Täglich

Hinweis
Diese Inselkombination dient der Ideengebung und zur Preisorientierung. Gerne erstellen wir Ihnen ein persönliches Angebot mit Ihren Wunschhotels.

Ab-Preise in € pro Person im Doppelzimmer

Kategorie	DZ	EZ
Strand-Villa inkl. Premium All inclusive	2575	4684

Tagesaktuelle Bestpreise und Preise weitere Personen auf Anfrage. Obligatorische oder saisonale Zuschläge möglich.









HÖHEPUNKTE



- Strand-Barbecue unter dem Sternenhimmel
- Schnorcheln an den schönsten Unterwasser-Spots

Schnorchelkreuzfahrt auf der MV Misraab

SCHIFF

8 Tage | 7 Nächte • ab | bis Malé

Türkisblaues Wasser, palmengesäumte Inseln und eine faszinierende Unterwasserwelt: Diese Schnorchelkreuzfahrt führt durch einige der schönsten Atolle der Malediven. Vom Nord Malé Atoll geht es zu ausgewählten Riffen, Sandbänken und Lagunen im Süd Malé Atoll und weiter in das ursprüngliche Vaavu Atoll, das für seine klaren Gewässer und artenreiche Meereswelt bekannt ist. Unterwegs erwarten Sie abwechslungsreiche Schnorchelerlebnisse mit bunten Korallengärten, tropischen Fischen und mit etwas Glück Begegnungen mit Meeresschildkröten, Rochen oder Riffhaien. An Bord genießen Sie entspannte Tage auf dem Indischen Ozean, während die Route immer wieder neue Perspektiven auf die Inselwelt der Malediven eröffnet.
Die im Jahre 2021 erbaute MV Misraab verfügt über vier klimatisierte Doppelkabinen mit eigenem Bad mit Dusche und WC. Das Schiff bietet ein großes Sonnendeck mit Liegestühlen, einen Salon mit Bar & TV sowie einen überdachten Sitzbereich, in dem die Mahlzeiten eingenommen werden. Das handgefertigte Holzinterieur verleiht der MV Misraab einen majestätischen und einzigartigen Look.

1. Tag: Malé - Guraidhoo, Süd Malé Atoll | M,A
Einschiffung bis 12.00 Uhr, Fahrt ins Süd Malé Atoll, Schnorcheln, Schwimmen

2. Tag: Guraidhoo - Rihiveli Boduveli | F,M,A
Fahrt zur Sandbank Riheveli Bodeveli, Schwimmen, Schnorcheln in der Lagune

3. Tag: Rihiveli Boduveli - Vaavu Atoll | F,M,A
Fahrt ins Vaavu Atoll, Schnorcheln am Kudhi Boli Riff und Turtle Point, Angeln am späten Nachmittag

4. Tag: Ambara | F,M,A
Schnorcheln, Schwimmen und Entspannen auf einer Picknickinsel mit malerischer Sandbank, Strand-Barbecue am Abend

5. Tag: Vaavu Atoll - Thinadhoo | F,M,A
Besuch der einheimischen Insel Thinadhoo, Schnorcheln, Schwimmen

6. Tag: Thinadhoo - Fulidhoo | F,M,A
Schnorcheln am Huhidhoo-Riff, Shark Point, Besuch der einheimischen Insel Fulidhoo, Angeln am Abend

7. Tag: Fulidhoo - Nord Malé Atoll | F,M,A
Rückfahrt ins Nord Malé Atoll, Schnorcheln, Schwimmen, Besuch einer Sandbank

8. Tag: Nord Malé Atoll - Malé | F
Ausschiffung gegen 09.00 Uhr, Transfer zum Flughafen

Route kann je nach Wind- und Wetterverhältnissen jederzeit geändert werden.

Leistungspaket
- Rundreise, Mahlzeiten lt. Programm
- Unterkunft Doppelkabine mit privater Dusche|WC
- Transfer Flughafen Malé - Schiff - Flughafen Malé
- Service der Crew (Skipper, Steward|Koch)
- Kaffee, Tee, Mineralwasser ganztags
- Schnorchelausrüstung
- Hafengebühren, Steuern, Abgaben
- Englisch sprechende Reiseleitung

Gruppentour, englishsprachig
Min. 6 Pers. | Max. 8 Pers.
Beginn: Feste Termine

Tischler Tipp
Mit der MV Horizon 2 können wir weitere Termine und eine Reiseroute ins Ari Atoll anbieten (Reiseverlauf | Termine | Preise auf Anfrage).

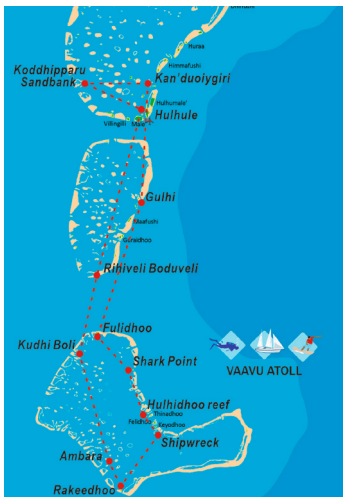

Ab-Preise in € pro Person — **MLE5R3006**

Kategorie	Code	DZ	EZ
Standard	DG01	1688	3376

Tagesaktuelle Bestpreise und Preise weitere Personen auf Anfrage. Obligatorische oder saisonale Zuschläge möglich.







LUX* South Ari Atoll

Tropische Umgebung, eine legere ‚Barfuß-Atmosphäre' und ein 4 Kilometer langer weißer Sandstrand verwandeln Urlaubstage in einen Traumurlaub. Unter dem Konzepttitel ‚Island Light' eröffnet sich eine neue Definition von Luxus, welche sich durch authentische, unkomplizierte und durchdachte Erlebnisse auszeichnet. Das Resort eignet sich bestens für diverse Aktivitäten - sei es zu Land oder im Wasser.

Zimmer & Ausstattung
192 Zimmer Pavillions und Villen verfügen über Sitzbereich, Bad mit Dusche, Badewanne, Klimaanlage, Ventilator, TV, Telefon, WiFi, Minibar, Kaffee-|Teekocher, Safe, Terrasse

- Strand-Pavillon (B1) | 60 qm | max. 2 Erw. und 1 Kind 0-17 Jahre | Strandzugang
- Strand-Villa (Z1) | 95 qm | max. 3 Erw. bzw. 2 Erw. und 2 Kinder 6-17 Jahre oder 1 Kind 0-5 Jahre | Strandzugang
- Strand Pool-Villa (Z2) | 116 qm | max. 2 Erw. und 1 Kind 0-17 Jahre | Pool, Strandzugang
- Wasser-Villa (Z3) | 98 qm | max. 3 Erw. bzw. 2 Erw. und 2 Kinder 6-17 Jahre oder 1 Kind 0-5 Jahre | Lagunenzugang
- Overwater Infinity Pool-Villa (Z4) | 110 qm | max. 2 Erw. und 1 Kind 0-17 Jahre | Pool, Lagunenzugang

Weitere Zimmerkategorien (Beachfront Infinity Pool-Villa, Familien Strand-Pavillion, Familien Lagoon-Pavillion, Temptation Pool Wasser-Villa, LUX* Villa) auf Anfrage

Essen & Trinken
7 Restaurants
6 Bars

Freizeit & Unterhaltung
2 Swimmingpools, Fitnessbereich, Pedalos, Kajak, Tennis, Beach-Volleyball, Fußball, Tauchen, Schnorcheln, Hausriff (ca. 300-600 Meter), Fahrradverleih, SUP, Wakeboard, Parasailing, Flyboard, Windsurfen, Wasserski, Jetski, Kitesurfen, Katamaran, Speedboot, Tischtennis, Billard, Open-Air-Kino, Tischfußballspiel, Boutique, Businesscenter, Walhai-Exkursionen, Abendliche Unterhaltung, Spa mit Sauna, Dampfbad, Yoga, Pilates, HIT-Training, Kinderclub (3-11 Jahre), Teens-Programm (12-17 Jahre), Babysitterservice | teilweise gegen Gebühr

Lage
Süd Ari Atoll | Dhidhoofinolhu | Strandlage
Entfernungen: Flughafen Malé ca. 30 Flugminuten (Wasserflugzeug ab € 526 p.P.)



Ab-Preise in € pro Person | Nacht inkl. Frühstück **MLEOH2500**

		Nebensaison	Hauptsaison
	Code	z.B. 05.04. - 15.10.	z.B. 06.01. - 04.04.
Strand-Pavillion	B1	DZ 261 | EZ 522	DZ 447 | EZ 894
Strand Pool-Villa	Z2	DZ 433 | EZ 866	DZ 733 | EZ 1466

Tagesaktuelle Bestpreise, weitere Zimmerkategorien und Specials auf Anfrage | Transferinformationen ab Seite 142.





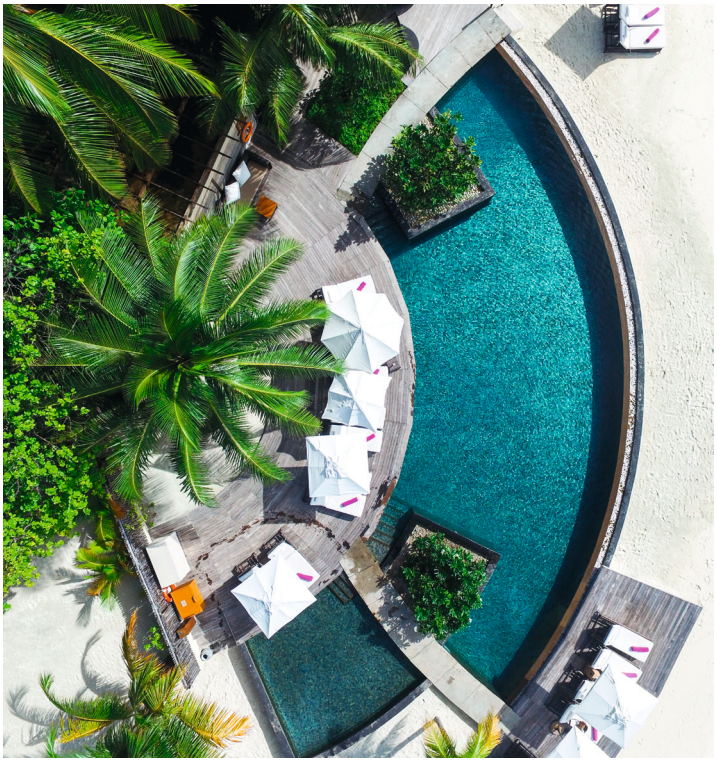

Constance Moofushi Maldives

Das All inclusive Resort ist eine trendige Anlage mit viel Flair und Barfuß-Atmosphäre. 3 Lagunen, weißer Puderzuckerstrand, das Hausriff und eine private Sandbank sorgen für den perfekten Maledivenurlaub.

Zimmer & Ausstattung
110 Villen verfügen über Bad mit Dusche, Klimaanlage, Ventilator, TV, Telefon, WiFi, Minibar, Kaffee-|Teekocher, Terrasse, Meerblick

- Strand-Villa (Z1) | 57 qm | max. 3 Erw. und 1 Kind 0-1 Jahr bzw. 2 Erw. und 1 Kind 2-12 Jahre und 1 Kind 0-1 Jahr | Garten, Strandzugang
- Wasser-Villa (Z2) | 66 qm | max. 3 Erw. bzw. 2 Erw. und 1 Kind 0-12 Jahre | Lagunenzugang

Weitere Zimmerkategorien (Sand-Villa, Senior Sand-Villa, Senior Wasser-Villa) auf Anfrage

Essen & Trinken
2 Restaurants
2 Bars

Premium All inclusive
Frühstück, Mittagessen, Abendessen, Snacks, Kuchen, Eis, ausgewählte alkoholische und alkoholfreie Getränke, ausgewählte Tischgetränke zu den Mahlzeiten, Kaffee und Tee am Nachmittag, Canapés von 19.00-20.00 Uhr, Minibar (Auffüllung 1x täglich), 1 À-la-carte-Abendessen im Alizee, Schnorchelausrüstung, 1 Bootsausflug pro Person | Aufenthalt (nach Verfügbarkeit, wetterabhängig), geführte Schnorchelausflüge (nach Verfügbarkeit, wetterabhängig, 24 Std. Vorreservierung vor Ort erforderlich), 1 Schnuppertauchen (im Pool)

Freizeit & Unterhaltung
Swimmingpool, Kinderpool, Fitnessbereich, Aerobic, Yoga, Beachvolleyball, Boutique, Badminton, Boccia, Tischtennis, Billard, Ausflüge, Wassersport mit Hochseefischen, Katamaran, Pedalos, Windsurfen, Kajak, Schnorcheln, PADI-Tauchschule, Spa mit Massagen und Beautyanwendungen, Babysitterservice | teilweise gegen Gebühr

Lage
Süd Ari Atoll | Moofushi | Strandlage
Entfernungen: Flughafen Malé ca. 25 Minuten Flugminuten (Wasserflugzeug ab € 620 p.P.)



Ab-Preise in € pro Person | Nacht inkl. All inclusive **MLE0H2508**

		Nebensaison	Hauptsaison
	Code	z.B. 09.05. - 17.07.	z.B. 07.01. - 03.04.
Strand-Villa	Z1	DZ 589 | EZ 956	DZ 822 | EZ 1422
Wasser-Villa	Z2	DZ 667 | EZ 1112	DZ 933 | EZ 1644

Tagesaktuelle Bestpreise, weitere Zimmerkategorien und Specials auf Anfrage | Transferinformationen ab Seite 142.







AYADA Maldives

Das luxuriöse Ayada Maldives bietet stilvolle Atmosphäre und exklusive Privatsphäre auf der natürlichen 15 Hektar großen Insel Magudhduvaa und verfügt über ein eigenes Hausriff mit atemberaubender Unterwasserwelt.

Zimmer & Ausstattung
Alle Villen und Suiten verfügen über Bad mit Außendusche, Badewanne, Klimaanlage, Ventilator, TV, DVD-|CD-Spieler, Telefon, WiFi, Minibar, Nespresso-Kaffeemaschine, Teekocher, Safe, Terrasse

- Garten-Villa (Z1) | 101 qm | max. 3 Erw. bzw. 2 Erw. und 1 Kind 0-15 Jahre | Gartenblick
- Strand Pool-Villa (Z2) | 103 qm | max. 3 Erw. bzw. 2 Erw. und 1 Kind 0-15 Jahre | Pool, Strandzugang
- Sunset Strand Pool-Suite (U2) | 137 qm | max. 3 Erw. bzw. 2 Erw. und 1 Kind 0-15 Jahre | Wohn-|Schlafbereich, Pool, Strandzugang
- Ocean Pool-Villa (Z3) | 108 qm | max. 3 Erw. bzw. 2 Erw. und 1 Kind 0-15 Jahre | Pool, Hängematte, Lagunenzugang

Weitere Zimmerkategorien (Sunset Lagunen-Suite, Strand Familien-Suite, Sunset Lagunen Familien-Suite, Sunset Ocean-Suite, Sunset Ocean Familien-Suite, Ayada Royal Ocean Suite) auf Anfrage

Essen & Trinken
6 Restaurants
2 Bars
1 Café

Freizeit & Unterhaltung
Infinitypool, Fitnessbereich mit Yoga-Studio, Tennis, Volleyball, Badminton, Minifußballfeld, Joggingpfad, Spielzimmer mit Konsolen, Tischtennis, Billard, Tischfußball, Brettspiele, Ausflüge, Boutique, Wassersport mit Katamaran, SUP, Wasserski, Bananaboat, Surfen, Schnorcheln, Jet Ski, Hochseefischen, Fliegenfischen, Kanu, Kajak, Wakeboard, Fun-Tube, Windsurfen, Tauchen, Spa mit Dampfsauna, Sauna, Hammam, Pool, Massagen, Beautyanwendungen, Kinderclub (4-12 Jahre) | teilweise gegen Gebühr

Lage
Gaafu Dhaalu Atoll | Magudhduvaa | Strandlage
Entfernungen: Flughafen Malé ca. 2 Stunden (Inlandsflug & Schnellboot ab € 584 p.P.)



Ab-Preise in € pro Person | Nacht inkl. Frühstück **MLE0H2502**

		Nebensaison	Hauptsaison
	Code	z.B. 01.05. - 31.07.	z.B. 05.01. - 28.02.
Garten-Villa	Z1	DZ 297 | EZ 594	DZ 481 | EZ 962
Strand Pool-Villa	Z2	DZ 411 | EZ 822	DZ 678 | EZ 1356

Tagesaktuelle Bestpreise, weitere Zimmerkategorien und Specials auf Anfrage | Transferinformationen ab Seite 142.





The Residence Maldives

Das Villen-Resort The Residence Maldives liegt nur 20 km nördlich des Äquators. Auf einer Gesamtstrecke von 4 km verbindet sich das ursprüngliche Resort The Residence Falhumaafushi mit dem neuen Resort The Residence Dhigurah über eine 1 km lange Brücke. Den Gast erwarten puderzuckerweiße Sandstrände, türkisfarbenes Wasser, 2 Hausriffe und eine Lagune mit einer Tiefe von bis zu 86 Metern. Hier finden Ruhesuchende, Hochzeitsreisende wie auch Wellnessliebhaber ihr persönliches Paradies.

Zimmer & Ausstattung
94 Villen auf Falhumaafushi und 173 auf Dhigurah verfügen über separaten Wohn-| Schlafbereich, Bad mit freistehender Badewanne, Innen- und Außendusche, Klimaanlage, Ventilator, TV, DVD-Player, Minibar, Kaffee-|Teekocher, Safe, Terrasse

- Strand-Villa (Z1) | 138 qm | max. 3 Erw. bzw. 2 Erw. und 2 Kinder 0-11 Jahre | Strandzugang
- Strand Pool-Villa (Z2) | 158 qm | max. 3 Erw. bzw. 2 Erw. und 2 Kinder 0-11 Jahre | Pool, Strandzugang
- Wasser-Villa (Z3) | 137 qm | max. 3 Erw. bzw. 2 Erw. und 2 Kinder 0-11 Jahre | Lagunenzugang
- Wasser Pool-Villa (Z4) | 156 qm | max. 3 Erw. bzw. 2 Erw. und 2 Kinder 0-11 Jahre | Pool, Strandzugang
- Sunset Strand Pool-Villa Dhigurah (Z5) | 150 qm | max. 3 Erw. bzw. 2 Erw. und 2 Kinder 0-11 Jahre | Pool, Strandzugang
- Lagunen Pool-Villa Dhigurah (Z6) | 150 qm | max. 3 Erw. bzw. 2 Erw. und 2 Kinder 0-11 Jahre | Pool, Lagunenzugang
- Sunset Wasser Pool-Villa Dhigurah (Z7) | 152 qm | max. 3 Erw. bzw. 2 Erw. und 2 Kinder 0-11 Jahre | Pool, Lagunenzugang

Essen & Trinken
4 Restaurants
3 Bars

Freizeit & Unterhaltung
Swimmingpool, Fitnessbereich, Yoga, Kajak, Windsurfen, Katamaran, Schnorcheln, Tauchen, Wasserski, Hochseefischen, Jetski, Bananaboot, Segeln, Ausflüge, Spa mit Sauna, Dampfbad, Bibliothek, Boutique, Kinderclub (3-12 Jahre), Babysitterservice | teilweise gegen Gebühr

Lage
Gaafu Alifu Atoll | Falhumaafushi | Strandlage
Entfernungen: Flughafen Malé ca. 1,5 Stunden (Inlandsflug & Schnellboot ab € 526 p.P.)





Ab-Preise in € pro Person | Nacht inkl. All inclusive **MLE0H2506**

		Nebensaison	Hauptsaison
	Code	z.B. 01.04. - 31.10.	z.B. 11.01. - 31.03.
Strand-Villa	Z1	DZ 387 | EZ 774	DZ 591 | EZ 1182
Wasser Pool-Villa	Z4	DZ 550 | EZ 1100	DZ 784 | EZ 1568

Tagesaktuelle Bestpreise, weitere Zimmerkategorien und Specials auf Anfrage | Transferinformationen ab Seite 142.



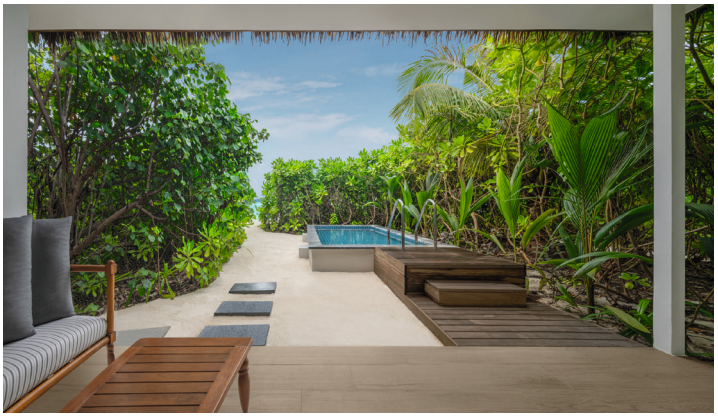

Le Meridien Maldives Resort & Spa

Das Le Méridien Maldives Resort & Spa liegt abgeschieden im südöstlichen Teil des Lhaviyani Atolls auf Thilamaafushi, einer natürlichen Insel, die im lokalen Malediven-Dialekt Dhivehi als ‚von einer riesigen Lagune umgebene Insel' bezeichnet wird. Das nachhaltige Luxus-Resort bietet tropische Vegetation, exklusiv designte Villen, unvergessliche Kulinarik, ein breites Freizeitangebot, farbenfrohe Unterwasserwelten und authentische Reiseerlebnisse.

Zimmer & Ausstattung
134 Villen verfügen über Sitzbereich, begehbaren Kleiderschrank, Bad mit Dusche, Badewanne, Klimaanlage, TV, Telefon, WiFi, Minibar, Kaffee-|Teekocher, Safe, Terrasse

- Lagoon-Villa (Z1) | 100 qm | max. 3 Erw. und 1 Kind 0-11 Jahre bzw. 2 Erw. und 2 Kinder 0-11 Jahre | Hängematte, direkter Lagunenzugang
- Sunrise Overwater-Villa (Z2) | 100 qm | max. 3 Erw. und 1 Kind 0-11 Jahre bzw. 2 Erw. und 2 Kinder 0-11 Jahre | Hängematte, direkter Meerzugang
- Strand-Villa (Z3) | 82 qm | max. 3 Erw. und 1 Kind 0-11 Jahre bzw. 2 Erw. und 2 Kinder 0-11 Jahre | Außendusche, direkter Strandzugang
- Strand Pool-Villa (Z4) | 82 qm | max. 3 Erw. und 1 Kind 0-11 Jahre bzw. 2 Erw. und 2 Kinder 0-11 Jahre | Plungepool, Außendusche, direkter Strandzugang
- Overwater Pool-Villa (Z5) | 100 qm | max. 3 Erw. und 1 Kind 0-11 Jahre bzw. 2 Erw. und 2 Kinder 0-11 Jahre | Plungepool, direkter Meerzugang

Weitere Zimmerkategorien (Sunset Overwater-Villa, Beach Villa Garden-Pool, 2- und 3 Schlafz.-Villen)

Essen & Trinken
4 Restaurants
2 Bars

Freizeit & Unterhaltung
Swimmingpool, Kinderpool, Fitnessbereich, Yoga, Wellnesskurse, Padel Court, Tauchen, Schnorcheln, Kajak, SUP, Jetski, Waveboard, Windsurfen, Ausflüge, Kunstraum, Spa, Kinderclub (4-11 Jahre) | teilweise gegen Gebühr

Lage
Lhaviyani Atoll | Thilamaafushi | Strandlage
Entfernungen: Flughafen Malé ca. 35 Flugminuten (Wasserflugzeug ab € 648 p.P.)





Ab-Preise in € pro Person | Nacht inkl. Frühstück **MLE0H2516**

		Nebensaison	Hauptsaison
	Code	z.B. 11.01. - 31.10.	z.B. 24.12. - 10.01.
Lagoon-Villa	Z1	DZ 389 | EZ 778	DZ 583 | EZ 1166
Strand Pool-Villa	Z4	DZ 639 | EZ 1278	DZ 889 | EZ 1778

Tagesaktuelle Bestpreise, weitere Zimmerkategorien und Specials auf Anfrage | Transferinformationen ab Seite 142.





Heritance Aarah





Auf der traumhaften Insel Aarah liegt das Premium All inclusive Resort, umgeben von strahlend weißem Sandstrand im türkisblauen Wasser des Indischen Ozeans.

Zimmer & Ausstattung
150 Villen und Suiten verfügen über Bad mit Badewanne, Klimaanlage, TV, Telefon, WiFi, Minibar, Kaffee-|Teekocher, Safe, Terrasse

- Strand-Villa (Z1) | 92 qm | max. 3 Erw. bzw. 2 Erw. und 2 Kinder 0-11 Jahre | Außendusche, Strandzugang
- Ocean-Villla (Z2) | 91 qm | max. 3 Erw. bzw. 2 Erw. und 2 Kinder 0-11 Jahre | Lagunenzugang
- Strand Pool-Villa (Z3) | 110 qm | max. 3 Erw. bzw. 2 Erw. und 2 Kinder 0-11 Jahre | Außendusche, Pool, Strandzugang
- Familien Strand-Villa (Z4) | 194 qm | max. 6 Erw. bzw. 3 Erw. und 3 Kinder bzw. 4 Erw. und 2 Kinder 0-11 Jahre | 2 Schlafzimmer, Außendusche, Jacuzzi, 2 Leihfahrräder, Strandzugang

Weitere Zimmerkategorien (Familien Pool-Villa, Ocean-Suite, Ocean Residence) auf Anfrage

Essen & Trinken
6 Restaurants
5 Bars

Premium All inclusive
Frühstück, Mittag- und Abendessen, Nachmittags- und Mitternachtssnack, große Auswahl an alkoholische und alkoholfreien Premium-Getränken, Minibar, Butlerservice, verschiedene Ausflüge

Freizeit & Unterhaltung
Swimmingpool, Tennis, Tischtennis, Badminton, Volleyball, Yoga, Kochkurse, Cocktailkurse, Schnorcheln, Kajak, SUP, Wassergymnastik, Tauchen, Flyboarding, Windsurfen, Kitesurfen, Jet Ski, Spa mit Massagen, Beautyanwendungen, Ernährungs- und Fitnessprogramme, Kinderclub (4-12 Jahre), Babysitterservice | teilweise gegen Gebühr

Lage
Raa Atoll | Aarah | Strandlage
Entfernungen: Flughafen Malé ca. 40 Flugminuten (Wasserflugzeug ab € 719 p.P. | Inlandsflug & Schnellboot ab € 614 p.P.)

Ab-Preise in € pro Person | Nacht inkl. All inclusive **MLEOH2510**

		Nebensaison	Hauptsaison
	Code	z.B. 01.05. - 31.07.	z.B. 09.01. - 31.03.
Strand-Villa	Z1	DZ 644 | EZ 1288	DZ 1067 | EZ 2134
Ocean-Villa	Z2	DZ 700 | EZ 1400	DZ 1123 | EZ 2246

Tagesaktuelle Bestpreise, weitere Zimmerkategorien und Specials auf Anfrage | Transferinformationen ab Seite 142.













Furaveri Island Resort & Spa

Das Furaveri Island Resort liegt im ursprünglichen Raa Atoll und verbindet maledivisches Inselgefühl mit viel Raum für Erholung, Genuss und aktive Urlaubstage. Eingebettet in üppige tropische Vegetation, umgeben von weißen Sandstränden und türkisblauer Lagune, bietet das Resort eine Adresse für Paare, Familien und Ruhesuchende, die die Malediven entspannt, naturnah und zugleich komfortabel erleben möchten.

Zimmer & Ausstattung
169 Villen und Residences verfügen über Sitzbereich, Bad mit Dusche, Badewanne, Klimaanlage, Ventilator, TV, Telefon, WiFi, Minibar, Kaffee-|Teekocher, Safe, Pool, Terrasse

- Island Pool-Villa (Z1) | 155 qm | max. 3 Erw. bzw. 2 Erw. und 2 Kinder 0-14 Jahre | Gartenblick
- Strand Pool-Villa (Z2) | 155 qm | max. 3 Erw. bzw. 2 Erw. und 2 Kinder 0-14 Jahre | Meerblick
- Ocean Pool-Villa (Z4) | 160 qm | max. 3 Erw. bzw. 2 Erw. und 2 Kinder 0-14 Jahre | Meerblick, Sonnenaufgangsseite

Weitere Zimmerkategorien (Strand Pool Jacuzzi-Villa, Ocean Jacuzzi-Villa, Ocean-Villa mit Hängematte, Ocean Pool Sunset-Villa, Strand-Residenz, Reef-Residenz, Velaa Luxury-Residenz) auf Anfrage

Essen & Trinken
10 Restaurants & Bars

Freizeit & Unterhaltung
Swimmingpool, Kinderpool, Fitnessbereich, Yoga, Tennis, Tauchen, Schnorcheln, SUP, Kajak, Katamaran, Wasserski, Jet Ski, Jet Car, Fly Boarding, Parasailing, Sea Bob, Banana Ride, Wake Boarding, Katamaran Segeln, Windsurfing, Kayak, Ausflüge, Kinderclub (3-14 Jahre), Spa mit Ayurveda | teilweise gegen Gebühr

Lage
Raa Atoll | Furaveri Island | Strandlage
Entfernungen: Flughafen Malé ca. 45 Flugminuten (Wasserflugzeug ab € 497 p.P. | Inlandsflug & Schnellboot ab € 456 p.P.)

Ab-Preise in € pro Person | Nacht inkl. All inclusive — **MLEOH2518**

	Code	Nebensaison z.B. 15.04. - 30.09.	Hauptsaison z.B. 11.01. - 14.04.
Island Pool-Villa	Z1	DZ 672 | EZ 1072	DZ 725 | EZ 1162
Ocean Pool-Villa	Z3	DZ 969 | EZ 1550	DZ 1122 | EZ 1794

Kudafushi Resort & Spa

Das Kudafushi Resort ist ein kleines Paradies, das sich bemüht die Meeresfauna und -flora zu erhalten und die lokale Lebensweise, Tradition und Kultur zu bewahren. Ein leuchtendes Juwel in einem unendlichen Ozean des Lebens, wo das Grün der Natur auf kristallklares Wasser trifft und der weiße Korallenstrand die Grenze bildet.

Zimmer & Ausstattung
104 Villen und 2 Suiten verfügen über Sitzbereich, Bad mit Dusche, Badewanne, Klimaanlage, TV, Telefon, WiFi, Minibar, Kaffee-|Teekocher, Safe, Terrasse

- Strand-Villa (Z1) | 92 qm | max. 3 Erw. bzw. 2 Erw. und 2 Kinder 0-11 Jahre | Außendusche, Strandzugang
- Strand Pool-Villa (Z2) | 102 qm | max. 3 Erw. bzw. 2 Erw. und 2 Kinder 0-11 Jahre | Pool, Außendusche, Strandzugang
- Wasser-Villa (Z3) | 75 qm | max. 3 Erw. bzw. 2 Erw. und 2 Kinder 0-11 Jahre | Lagunenzugang
- Wasser Pool-Villa (Z4) | 85 qm | max. 3 Erw. bzw. 2 Erw. und 2 Kinder 0-11 Jahre | Pool, Lagungenzugang

Essen & Trinken
3 Restaurants, 2 Bars

Soft All inclusive
Frühstück, Mittag- und Abendessen im Hauptrestaurant, Nachmittagssnack, Auswahl an alkoholfreien Getränken, Minibar

Freizeit & Unterhaltung
Swimmingpool, Fitnessbereich, Tennis, Fußball, Kajak, SUP, Jet Ski, Schnorcheln, Tauchen, Hausriff, Ausflüge, Abendliche Unterhaltung, Kinderclub (3-11 Jahre), Babysitterservice, Spa mit Yoga | teilweise gegen Gebühr

Lage
Raa Atoll | Kuda Fushi | Strandlage
Entfernungen: Flughafen Malé ca. 45 Flugminuten (Wasserflugzeug ab € 798 p.P. | Inlandsflug & Schnellboot ab ca. € 671 p.P)

Ab-Preise in € pro Person | Nacht inkl. Soft All inclusive — **MLEOH2513**

	Code	Nebensaison z.B. 13.04. - 31.07.	Hauptsaison z.B. 08.01. - 12.04.
Strand-Villa	Z1	DZ 218 | EZ 344	DZ 429 | EZ 674
Wasser Pool-Villa	Z4	DZ 410 | EZ 648	DZ 606 | EZ 952

Tagesaktuelle Bestpreise, weitere Zimmerkategorien und Specials auf Anfrage | Transferinformationen ab Seite 142.







Adaaran Select Meedhupparu

Das Premium All inclusive Resort liegt auf einer paradiesischen, dicht bewachsenen Insel mit weißen Sandstränden, einer vorgelagerten Lagune und einem Hausriff mit farbenfroher Unterwasserwelt.

Zimmer & Ausstattung
215 Villen verfügen über Bad mit Dusche, Klimaanlage, TV, Telefon, WiFi, Minibar, Kaffee-|Teekocher, Safe, Terrasse

- Strand-Villa (Z1) | 51 qm | max. 3 Erw. oder 2 Erw. und 2 Kinder 0-11 Jahre
- Deluxe-Strand-Villa (Z2) | 51 qm | max. 3 Erw. oder 2 Erw. und 2 Kinder 0-11 Jahre | Außendusche, Sonnenliegen
- Prestige Wasser-Villa (Z3) | 84 qm | max. 2 Erw. | Espresso-Maschine, Jacuzzi, Lagunenzugang
- Familien Strand-Villa (Z4) | 102 qm | max. 4 Erw. und 2 Kinder 0-11 Jahre | 2 Schlafzimmer, Außendusche, Sonnenliegen

Weitere Zimmerkategorien (Jacuzzi-Strandvilla, Sunset Deluxe-Strandvilla, Deluxe Familien Strand-Villa, Honeymoon Suite, Meedhupparu Pool Residence) auf Anfrage

Essen & Trinken
4 Restaurants
4 Bars

Premium All inclusive
Frühstück, Mittag- und Abendessen, Nachmittags- und Mitternachtssnack, große Auswahl an internationalen alkoholischen und alkoholfreien Premium-Getränken, Minibar, verschiedene Ausflüge.

Freizeit & Unterhaltung
Swimmingpool, Fitnessbereich, Tennis, Tischtennis, Badminton, Beachvolleyball, Ausflüge, Wassersport mit Windsurfen, Wasserski, Schnorcheln, Jet Ski, Tauchen, Hausriff (ca. 50 - 250 Meter), Spa mit Jacuzzi, Dampfbad, Sauna, Massagen und Beautyanwendungen, Kinderclub (4-12 Jahre) | teilweise gegen Gebühr

Lage
Raa Atoll | Meedhoo | Strandlage
Entfernungen: Flughafen Malé ca. 40 Flugminuten (Wasserflugzeug ab € 672 p.P. | Inlandsflug & Schnellboot ab ca. 555 p.P.)



Ab-Preise in € pro Person | Nacht inkl. All inclusive **MLEOH2409**

		Nebensaison	Hauptsaison
	Code	z.B. 01.05. - 31.07.	z.B. 09.01. - 30.04.
Strand-Villa	Z1	DZ 307 | EZ 614	DZ 457 | EZ 914
Prestige Wasser-Villa	Z3	DZ 596 | EZ 1192	DZ 749 | EZ 1498

Tagesaktuelle Bestpreise, weitere Zimmerkategorien und Specials auf Anfrage | Transferinformationen ab Seite 142.













Reethi Faru Resort

Das Reethi Faru Resort, sehr auf Nachhaltigkeit bedacht, befindet sich im Raa Atoll auf der abgeschiedenen, privaten Insel Filaidhoo, umgeben vom glitzernden Indischen Ozean und weißen Korallensand.

Zimmer & Ausstattung
145 Villen verfügen über Bad mit Regendusche, Klimaanlage, Ventilator, TV, Telefon, WiFi, Minibar, Kaffee-|Teekocher, Safe, Terrasse

- Garten-Villa (Z1) | 49 qm | max. 3 Erw. oder 2 Erw. und 2 Kinder 0-11 Jahre | Gartenblick
- Deluxe Strand-Villa (Z2) | 64 qm | max. 3 Erw. oder 2 Erw. und 2 Kinder 0-11 Jahre | Strandzugang
- Wasser-Villa (Z3) | 78 qm | max. 3 Erw. oder 2 Erw. und 2 Kinder 0-11 Jahre | Lagunenzugang
- Garten-Suite (U1) | 147 qm | max. 6 Erw. oder 4 Erw. und 4 Kinder 0-11 Jahre | 2 Schlafzimmer, Gartenblick

Weitere Zimmerkategorien (Deluxe Strand Pool-Villa, Deluxe Strand-Suite, 2 Schlafzimmer Wasser-Villa) auf Anfrage

Essen & Trinken
6 Restaurants
6 Bars

Freizeit & Unterhaltung
Infinitypool, Fitnessbereich, Tennis, Badminton, Yoga, Squash, Basketball, Tischtennis, Yoga, Windsurfen, Kitesurfen, Kanu, Wasserski, SUP, Parasailing, Angeln, Schnorcheln, Tauchen, Hausriff, Spa mit Jacuzzi, Dampfbad, Massagen und Beautyanwendungen | teilweise gegen Gebühr

Lage
Raa Atoll | Filaidhoo | Strandlage
Entfernungen: Flughafen Malé ca. 45 Flugminuten (Wasserflugzeug ab € 584 p.P. | Inlandsflug & Schnellboot ab € 444 p.P.)

Ab-Preise in € pro Person | Nacht inkl. Frühstück — MLE0H2402

	Code	Nebensaison z.B. 16.04. - 31.07.	Hauptsaison z.B. 07.01. - 15.04.
Garten-Villa	Z1	DZ 97 | EZ 150	DZ 228 | EZ 412
Wasser-Villa	Z3	DZ 213 | EZ 382	DZ 348 | EZ 652

Coco Palm Dhuni Kolhu

Das Hotel liegt auf einer privaten, ungefähr 650 Meter langen und knapp 300 Meter breiten Insel mit eigenem Hausriff, im Baa Atoll.

Zimmer & Ausstattung
98 Villen verfügen über Sitzbereich, Bad mit Dusche, Klimaanlage, Ventilator, Telefon, WiFi, Minibar, Kaffee-|Teekocher, Safe, Terrasse

- Strand-Villa (Z1) | 87 qm | max. 3 Erw. bzw. 2 Erw. und 2 Kinder 0-11 Jahre | Außendusche, Strandzugang
- Deluxe-Villa (Z2) | 87 qm | max. 3 Erw. bzw. 2 Erw. und 2 Kinder 0-11 Jahre | Außendusche, Badewanne, Pool, Strandzugang
- Lagunen-Villa (Z3) | 87 qm | max. 3 Erw. bzw. 2 Erw. und 2 Kinder 0-11 Jahre | Jacuzzi, Pool, Lagunenzugang

Weitere Zimmerkategorien (Sunrise|Sunset Strand-Villa, Deluxe Pool-Villa, Sunset Deluxe Pool-Villa, Island Lagunen-Villa, Sunset Lagunen-Villa) auf Anfrage

Essen & Trinken
2 Restaurants
2 Bars

Freizeit & Unterhaltung
Fitnessbereich, Tennis, Tischtennis, Badminton, Volleyball, Billard, Fitnesscenter, Windsurfen, Katamaran, Wasserski, Bananaboot, Tauchen, Schnorcheln, Yoga, Ausflüge, Spa | teilweise gegen Gebühr

Lage
Baa Atoll | Dhuni Kolhu | Strandlage
Entfernungen: Flughafen Malé ca. 35 Flugminuten (Wasserflugzeug ab € 514 p.P.)

Ab-Preise in € pro Person | Nacht inkl. Halbpension — MLE0H2400

	Code	Nebensaison z.B. 16.04. - 31.07.	Hauptsaison z.B. 05.01. - 15.04.
Strand-Villa	Z1	DZ 267 | EZ 534	DZ 433 | EZ 866
Lagunen-Villa	Z3	DZ 600 | EZ 1200	DZ 767 | EZ 1534

Tagesaktuelle Bestpreise, weitere Zimmerkategorien und Specials auf Anfrage | Transferinformationen ab Seite 142.









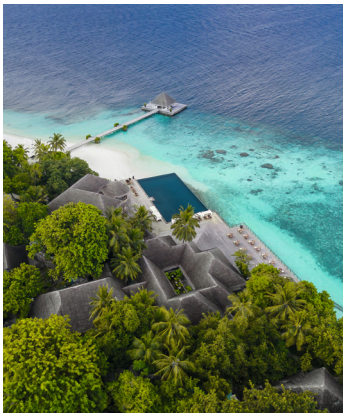



Grand Park Kodhipparu

Das Grand Park Kodhipparu bietet eine Symbiose aus Barfuß-Luxus gepaart mit Komfort und Gemütlichkeit sowie kulinarischen Genüssen. Idyllische Villen, ein breit gefächertes Wassersportangebot und ein traumhaftes Hausriff versprechen einen unvergesslichen Aufenthalt.

Zimmer & Ausstattung
120 Villen verfügen über Sitzbereich, Bad mit Außendusche, Badewanne, Klimaanlage, Ventilator, TV, Telefon, WiFi, Minibar, Kaffee-|Teekocher, Safe, Terrasse

- Lagunen Wasser-Villa (Z1) | 80 qm | max. 3 Erw. bzw 2 Erw. und 2 Kinder 3-11 Jahre oder 1 Kind 0-2 Jahre | Hängematte, Lagunenzugang
- Ocean Wasser-Villa (Z2) | 80 qm | max. 3 Erw. bzw 2 Erw. und 2 Kinder 3-11 Jahre oder 1 Kind 0-2 Jahre | Hängematte, Lagunenzugang
- Strand Pool-Villa (Z3) | 78 qm | max. 3 Erw. bzw 2 Erw. und 2 Kinder 3-11 Jahre oder 1 Kind 0-2 Jahre | Pool, Strandzugang

Weitere Zimmerkategorien (Wasser Pool-Villa, Wasser Reef Pool-Villa, Grand Residence) auf Anfrage

Essen & Trinken
3 Restaurants
1 Bar
1 Weinkeller

Freizeit & Unterhaltung
Infinitypool, Kinderpool, Jacuzzi, Fitnessbereich mit Yoga, Meditation, Schnorcheln, Tauchen, Kajak, SUP, Kitesurfen, Jet Ski, Ausflüge, Kinderclub (3-12 Jahre), Babysitterservice, Bibliothek, Boutique, Spa | teilweise gegen Gebühr

Lage
Nord Malé Atoll | Kodhipparu | Strandlage
Entfernungen: Flughafen Malé ca. 20 Bootsminuten (Schnellboot ab € 251 p.P.)

Ab-Preise in € pro Person | Nacht inkl. Frühstück MLEOH2514

	Code	Nebensaison z.B. 05.04. - 30.09.	Hauptsaison z.B. 11.01. - 04.04.
Lagunen Wasser-Villa	Z1	DZ 408 | EZ 816	DZ 481 | EZ 962
Strand Pool-Villa	Z3	DZ 506 | EZ 1012	DZ 569 | EZ 1138

Coco Bodu Hithi

Das luxuriöse Design-Hotel liegt auf einer 300 x 400 Meter großen Privatinsel mit Hausriff. Coco Bodu Hithi ist umgeben von einer tropischen Vegetation und wird von dem türkisblauen Wasser des Indischen Ozeans umrahmt. Das Hotel ist eine gelungene Kombination aus gradlinigem, zeitlosen Design und einer hochwertigen, luxuriösen Ausstattung mit tropischen Akzenten.

Zimmer & Ausstattung
100 Villen und Residences verfügen über Sitzbereich, Bad mit Dusche, Badewanne, Klimaanlage, Ventilator, TV, DVD-Player, Telefon, WiFi, Minibar, Kaffee-|Teekocher, Safe, Pool, Terrasse

- Wasser Pool-Villa (Z2) | 109 qm | max. 3 Erw. bzw. 2 Erw. und 1 Kind 0-11 Jahre | Außenregendusche, Lagunenzugang
- Island Pool-Villa (Z1) | 188 qm | max. 3 Erw. bzw. 2 Erw. und 2 Kinder 0-11 Jahre | Strandzugang
- Strand Pool-Villa (Z3) | 188 qm | max. 3 Erw. bzw. 2 Erw. und 2 Kinder 0-11 Jahre | Strandzugang

Weitere Zimmerkategorien (Ocean Pool-Villa, Escape Wasser Pool-Villa, Escape Ocean Pool-Villa, Coco Pool-Residence, Sunset Coco Pool-Residence, Premier Strand Pool-Villa) auf Anfrage

Essen & Trinken
4 Restaurants
2 Bars

Freizeit & Unterhaltung
Swimmingpool, Fitnessbereich, Yoga, Tennis, Volleyball, Kajak, SUP, Tauchen, Schnorcheln, Wasserski, Spa mit Sauna, Dampfbad, Babysitterservice | teilweise gegen Gebühr

Lage
Nord Malé Atoll | Bodu Hithi | Strandlage
Entfernungen: Flughafen Malé ca. 35 Bootsminuten (Schnellboot ab € 281 p.P.)

Ab-Preise in € pro Person | Nacht inkl. Frühstück MLEOH2504

	Code	Nebensaison z.B. 16.04. - 31.07.	Hauptsaison z.B. 05.01. - 15.04.
Wasser Pool-Villa	Z2	DZ 433 | EZ 866	DZ 572 | EZ 1144
Island Pool-Villa	Z1	DZ 422 | EZ 844	DZ 561 | EZ 1122

Tagesaktuelle Bestpreise, weitere Zimmerkategorien und Specials auf Anfrage | Transferinformationen ab Seite 142.









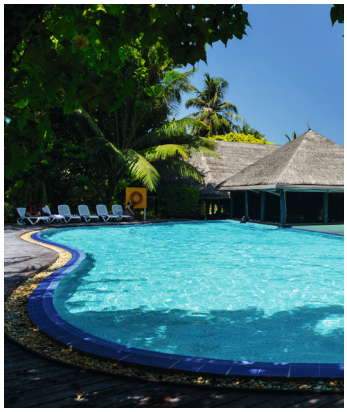

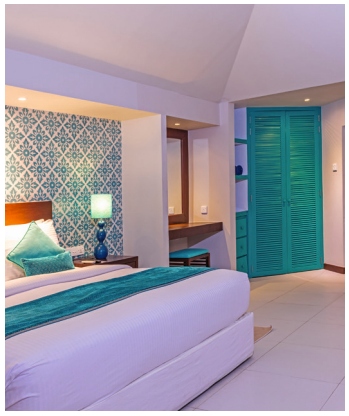

Malahini Kuda Bandos

Zuckerweißer Strand, grüne Palmen, azurblaues Meer: Im kleinen Malahini Kuda Bandos, mit vorgelagerten Hausriff, erwartet die Gäste ein entspanntes Barfuß-Urlaubserlebnis.

Zimmer & Ausstattung
83 Zimmer und Villen verfügen über Bad mit Dusche, Klimaanlage, TV, Telefon, WiFi, Minibar, Kaffee-|Teekocher, Safe

- Garten-Zimmer (D1) | 22 qm | max. 3 Erw. bzw. 2 Erw. und 1 Kind 0-11 Jahre | Gartenblick
- Superior-Zimmer (D2) | 22 qm | max. 2 Erw. | Meerblick
- Deluxe-Zimmer (D3) | 27 qm | max. 3 Erw. bzw. 2 Erw. und 2 Kinder 0-11 Jahre | Meerblick
- Sunrise Strand Pool-Villa (Z1) | 100 qm| max. 4 Erw. | Badewanne, Außendusche, Pool, Jacuzzi, Terrasse, Meerblick

Weitere Zimmerkategorien (Sunset Strand Pool-Suite) auf Anfrage

Essen & Trinken
4 Restaurants
1 Bar

Freizeit & Unterhaltung
Fitnessbereich, Beachvolleyball, Ausflüge, Wassersport mit Schnorcheln, SUP, Windsurfen, Segeln, Parasailing, Kanu, Katamaran, Jet Ski, Fun Tube, PADI-Tauchschule, Abendliche Unterhaltung mit DJ, Live Musik, Strandparties, Movie Nights, Kinderclub (3-12 Jahre), Babysitterservice, Spa und Massagen | teilweise gegen Gebühr

Lage
Nord Malé Atoll | Kuda Bandos | Strandlage
Entfernungen: Flughafen Malé ca. 10 Bootsminuten (Schnellboot ab € 117 p.P.)

Adaaran Select Hudhuranfushi

Das Premium All inclusive Resort befindet sich auf einer ca. 800 Meter langen und 400 Meter breiten Insel und ist geprägt von einer vielfältigen tropischen Vegetation, umrundet vom türkisfarbenen Wasser des Indischen Ozeans.

Zimmer & Ausstattung
192 Villen verfügen über Bad mit Dusche, Klimaanlage, TV, Telefon, WiFi, Minibar, Kaffee-|Teekocher, Safe, Terrasse

- Garten-Villa (Z1)| 43 qm | max. 3 Erw. bzw. 2 Erw. und 1 Kind 0-11 Jahre | Gartenblick
- Strand-Villa (Z2) | 59 qm | max. 3 Erw. bzw. 2 Erw. und 1 Kind 0-11 Jahre | Strandzugang
- Sunrise Ocean-Villa (Z3) | 64 qm | max. 3 Erw. bzw. 2 Erw. und 1 Kind 0-11 Jahre | Badewanne, Lagunenzugang
- Sunset Ocean-Villa (Z4) | 64 qm | max. 3 Erw. bzw. 2 Erw. und 1 Kind 0-11 Jahre | Badewanne, Lagunenzugang

Weitere Zimmerkategorien (Deluxe Strand-Villa, Sunset Strand-Villa, Familien-Strand-Villa) auf Anfrage

Essen & Trinken
5 Restaurants
4 Bars

Premium All inclusive
Frühstück, Mittag- und Abendessen, Nachmittags- und Mitternachtssnack, Auswahl an internationalen alkoholischen und alkoholfreien Premium-Getränken

Freizeit & Unterhaltung
Swimmingpool, Fitnessbereich, Tennis, Tischtennis, Volleyball, Badminton, Fußball, Ausflüge, Boutique, Surfen, Tauchen, Schnorcheln, Wasserski, SUP, Spa mit Jacuzzi, Massagen und Beautyanwendungen, Kinderclub (4-12 Jahre), Spielplatz | teilweise gegen Gebühr

Lage
Nord Malé Atoll | Hudhuranfushi | Strandlage
Entfernungen: Flughafen Malé ca. 25 Bootsminuten (Schnellboot ab € 205 p.P.)

Ab-Preise in € pro Person | Nacht inkl. Frühstück MLE0H2407

	Code	Nebensaison z.B. 01.05. - 30.06.	Hauptsaison z.B. 08.01. - 30.04.
Garten-Zimmer	D1	DZ 122 | EZ 244	DZ 194 | EZ 388
Strand Pool-Villa	Z1	DZ 375 | EZ 750	DZ 478 | EZ 956

Ab-Preise in € pro Person | Nacht inkl. All inclusive MLE0H2410

	Code	Nebensaison z.B. 01.05. - 31.07.	Hauptsaison z.B. 09.01. - 31.03.
Garten-Villa	Z1	DZ 255 | EZ 510	DZ 466 | EZ 932
Strand-Villa	Z2	DZ 269 | EZ 538	DZ 480 | EZ 960

Tagesaktuelle Bestpreise, weitere Zimmerkategorien und Specials auf Anfrage | Transferinformationen ab Seite 142.











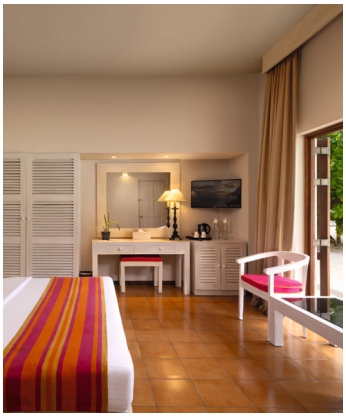

Bandos Maldives

Eine entspannte Atmosphäre, guter Service, eine wunderschöne türkisfarbene Lagune und ein atemberaubendes Hausriff - dies sind nur einige Highlights des Bandos Maldives. Die perfekte Kulisse für einen Trauminsel-Urlaub, sowohl für Romantiker als auch für Familien und Taucher!

Zimmer & Ausstattung
215 Zimmer und Villen verfügen über Sitzbereich, Bad mit Dusche, Klimaanlage, TV, Telefon, WiFi, Minibar, Kaffee-|Teekocher, Safe, Terrasse

- Garten-Villa (Z4) | 37 qm | max. 3 Erw. bzw. 2 Erw. und 1 Kind 0-11 Jahre | Gartenblick
- Strand-Villa (Z5) | 40 qm | max. 3 Erw. bzw. 2 Erw. und 1 Kind 0-11 Jahre | Badewanne, Außendusche, Strandzugang
- Wasser-Villa (Z6) | 116 qm | max. 3 Erw. bzw. 2 Erw. und 1 Kind 0-11 Jahre | Pool, Sonnenuntergangsseite, Lagunenzugang

Weitere Zimmerkategorien (Standard Beachfront-Zimmer, Deluxe Beachfront-Zimmer, Superior-Villa, Premium Beach-Villa, Beach Pool-Villa) auf Anfrage

Essen & Trinken
4 Restaurants
2 Bars
1 Café

Freizeit & Unterhaltung
Swimmingpool, Fitnessbereich, Tennis, Schnorcheln, Tauchen, Kajak, SUP, Tischtennis, Billiard, Ausflüge, Spa | teilweise gegen Gebühr

Lage
Nord Malé Atoll | Bandos | Strandlage
Entfernungen: Flughafen Malé ca. 15 Bootsminuten (Schnellboot ab € 104 p.P.)

Ab-Preise in € pro Person | Nacht inkl. Halbpension MLE0H2408

	Code	Nebensaison z.B. 11.04. - 31.07.	Hauptsaison z.B. 10.01. - 10.04.
Strand-Villa	Z4	DZ 303 | EZ 592	DZ 408 | EZ 802
Wasser-Villa	Z6	DZ 721 | EZ 1426	DZ 983 | EZ 1952

Adaaran Club Rannalhi

Das All inclusive Resort befindet sich auf einer 450 m langen und 150 m breiten Insel mit üppiger Vegetation. Der weiße Sandstrand, das Hausriff und der türkisfarbene Ozean laden zum Baden, Schnorcheln und Entspannen ein.

Zimmer & Ausstattung
122 Zimmer und Villen verfügen über Bad mit Dusche, Klimaanlage, TV, Telefon, WiFi, Minibar, Kaffee-|Teekocher, Safe

- Ocean View-Zimmer (D1) |38 qm | max. 3 Erw. bzw. 2 Erw. und 2 Kinder 0-11 Jahre, Balkon
- Beach View Zimmer (D2) | 38 qm | max. 3 Erw. bzw. 2 Erw. und 2 Kinder 0-11 Jahre, Terrasse
- Wasser-Villa (B1) | 57 qm | max. 3 Erw. bzw. 2 Erw. und 1 Kind 0-11 Jahre | Terrasse, Lagunenzugang

Weitere Zimmerkategorien (Sunset Wasser-Villa) auf Anfrage

Essen & Trinken
1 Restaurant
2 Bars

All inclusive
Frühstück, Mittag- und Abendessen, Nachmittags- und Mitternachtssnacks, ausgewählte internationale alkoholische und alkoholfreie Getränke

Freizeit & Unterhaltung
Tischtennis, Beachvolleyball, Strandfußball, Wassersport mit Windsurfen, Katamaransegeln, Schnorcheln, Tauchen, Wasserski, Angeln, Hausriff, Abendliche Unterhaltung mit Livemusik, Karaoke und DJ, Spa mit Massagen und Beautyanwendungen, Ausflüge | teilweise gegen Gebühr

Lage
Süd Malé Atoll | Rannalhi | Strandlage
Entfernungen: Flughafen Malé ca. 40 Bootsminuten (Schnellboot ab € 222 p.P.)

Ab-Preise in € pro Person | Nacht inkl. All inclusive MLE0H2401

	Code	Nebensaison z.B. 01.05. - 31.07.	Hauptsaison z.B. 09.01. - 31.03.
Ocean View-Zimmer	D1	DZ 224 | EZ 448	DZ 386 | EZ 772
Beach View-Zimmer	D2	DZ 238 | EZ 476	DZ 399 | EZ 798

Tagesaktuelle Bestpreise, weitere Zimmerkategorien und Specials auf Anfrage | Transferinformationen ab Seite 142.

ALLGEMEINE LÄNDERINFORMATION

Die aktuellen Einreise- und Zollbestimmungen erfahren Sie auf Anfrage bei uns, auf der Website des Auswärtigen Amtes (www.auswaertiges-amt.de), in Ihrem Reisebüro oder bei der zuständigen Vertretung Ihres Herkunftslandes. Die unten genannten Bestimmungen können sich jederzeit ändern.

Das Auswärtige Amt empfiehlt, die Standardimpfungen gemäß dem aktuellen Impfkalender des Robert-Koch-Instituts (www.rki.de) anlässlich einer Reise zu überprüfen. Bitte prüfen Sie den Schutz Ihrer Reise-|Krankenversicherung.

Meist stehen die Hotelzimmer im Zielgebiet ab ca. 14 Uhr zur Verfügung. Um einen früheren Check-In zu gewährleisten, muss eine zusätzliche Nacht gebucht werden.

Betreuung vor Ort: bei Fragen oder Problemen stehen die Kollegen unserer örtlichen Agentur zur Verfügung (überwiegend englischsprachig). Bitte beachten Sie die Kontaktdaten in Ihren Reiseunterlagen.

ÄNDERUNGEN VORBEHALTEN

SEYCHELLEN

Einreise: Deutsche Staatsangehörige: Regulärer, biometrischer Reisepass, der über das Ende der Aufenthaltsdauer gültig ist. Es muss ein gültiges Rückflugticket vorgelegt werden.

Visum: Kein Visum für deutsche Staatsangehörige. Jedoch muss vor Einreise eine elektronische Einreisegenehmigung online unter https://seychelles.govtas.com/ beantragt werden. Alternativ kann die Beantragung über die offizielle Seychelles E-Border-App erfolgen. Sie können diese sowohl auf Geräten mit iOS https://apps.apple.com/us/app/id1491477020 als auch Android https://play.google.com/store/apps/details?id=com.travizory.evisa.sc installieren.

Währung: Seychellen Rupie, 1 SCR = ca. 0,06€ | Kreditkarten gelten als gängiges Zahlungsmittel auf den Seychellen. Der Rücktausch von Rupien in Euro ist manchmal schwierig und kann mit Kursverlusten verbunden sein. Es ist ratsam, bei Bedarf nur so viele Rupien zu tauschen, wie man tatsächlich benötigt.

Fremdenverkehrsamt: Seychelles Tourism Board
www.seychelles.com

Gut zu wissen: Bearbeitungsgebühr: bei Buchung ca. 23 € | Person
Umwelt-Gebühr: Bezahlung vor Ort (4,00 € bis 6,00 € pro Person | pro Nacht)

MAURITIUS | RODRIGUES

Einreise: Deutsche Staatsangehörige: Regulärer, biometrischer Reisepass, der über das Ende der Aufenthaltsdauer gültig ist. Es muss ein gültiges Rückflugticket vorgelegt werden.

Visum: Kein Visum für deutsche Staatsangehörige, solange die Reise nicht über 90 Tage hinausgeht.

Alle Reisende müssen das All-in-One-Formular ausfüllen: https://safemauritius.govmu.org/. Über das Formular wird ein QR-Code generiert, der beim Boarding vorzulegen ist.

Währung: Mauritius Rupie, 1 MUR = ca. 0,018 € | Wegen des etwas besseren Wechselkurses empfehlen wir Ihnen, das Geld vor Ort umzutauschen. Tipp: die Wechselstuben bieten oft einen besseren Kurs als die Banken. Am Geldautomaten ist es möglich, Geld mit der EC-Karte abzuheben. Gängige Kreditkarten werden in internationalen Hotels, Geschäften und Restaurants fast überall akzeptiert

Fremdenverkehrsamt: Mauritius Tourism Promotion Authority
www.mymauritius.de

Gut zu wissen: Die Nebenkosten liegen ein wenig über deutschem Niveau. In einfacheren Hotels und in Restaurants und Geschäften, außerhalb der Hotels, liegen die Preise meist unter deutschem Niveau.

LA RÉUNION

Einreise: Deutsche Staatsangehörige: Regulärer, biometrischer Reisepass oder ein gültiger Personalausweis, der über das Ende der Aufenthaltsdauer gültig ist. Es muss ein gültiges Rückflugticket vorgelegt werden.
Bei einer Flugroute über Drittländer kommt es zu abweichenden Anforderungen an die Reisedokumente. In diesem Fall ist ein noch mindestens 6 Monate gültiger Reisepass erforderlich. Es wird daher grundsätzlich empfohlen, mit einem Reisepass zu reisen, der noch mindestens 6 Monate gültig ist.

Visum: kein Visum für deutsche Staatsangehörige

Währung: Euro | Visa- und Mastercard sowie EC-|Maestro-Karten werden akzeptiert

Fremdenverkehrsamt: Fremdenverkehrsamt der Insel La Réunion
www.insel-la-reunion.com

Gut zu Wissen: Bearbeitungsgebühr: bei Buchung ca. 31 € | Person
Stay Tax: Bezahlung vor Ort (ca. 0,90 € - 2 € pro Person | Nacht)

MADAGASKAR

Einreise: Deutsche Staatsangehörige: Reisepass, der über das Einreisedatum hinaus noch mind. 6 Monate gültig ist. Es muss ein gültiges Rückflugticket vorgelegt werden.

Visum: Das Visum kann als e-visa bis 7 Tage vor Anreise unter https://evisamada-g.com/en/home, für Aufenthalte bis 30 Tage beantragt, werden. Alternativ kann das Visum auch bei Einreise erteilt werden.

Währung: Madagaskar-Ariary, 1 MAG = ca. 0,0002 €. Wir empfehlen den Geldwechsel am Flughafen oder die Geldabhebung am Bankautomaten mit der Kreditkarte. Eine Bezahlung mit der Kreditkarte ist nur eingeschränkt möglich, daher sollte ausreichend Bargeld mitgeführt werden.

Botschaft: Botschaft der Republik Madagaskar
https://botschaft-madagaskar.de/

Gut zu wissen: Wer Madagaskar bereist, sollte sich auf eine einfache touristische Infrastruktur einstellen. Außerhalb ausgewählter Hotels ist der Servicestandard oft eher grundlegend, und längere Fahrten auf teils schlechten Straßen gehören ebenso zur Reise wie mögliche Flugverspätungen oder kurzfristige Änderungen. Mit Geduld, Offenheit und einer Portion Abenteuerlust lässt sich die außergewöhnliche Vielfalt der Insel jedoch besonders intensiv erleben.

MALEDIVEN

Einreise: Deutsche Staatsangehörige: Reisepass, der über das Einreisedatum hinaus noch mind. 6 Monate gültig ist. Es muss ein gültiges Rückflugticket vorgelegt werden.

Visum: Das Visum erhalten Sie kostenfrei bei Ankunft auf den Malediven. Es ist 30 Tage gültig. Innerhalb von 96 Stunden vor Einreise muss das folgende Formular ausgefüllt werden https://travel.immigration.gov.mv.

Währung: Maledivische Rufiyan, 1 MVR = ca. 0,056 €. Auf den Touristeninseln darf nur in Devisen gezahlt werden (bevorzugt USD). Wir empfehlen die Mitnahme einer Kreditkarte, die als Zahlungsmittel verwendet werden kann. Bargeld kann mit der Kreditkarte nicht abgehoben werden.

Botschaft: Botschaft der Republik Malediven,
www.maldivesembassy.de

Gut zu Wissen: Die Einfuhr von Alkohol und Produkten aus Schweinefleisch ist verboten.
Nur auf den Hotelinseln ist Alkohol erhältlich.
Medikamente unterliegen einer strikten Einfuhrkontrolle.
Der Ramadan (ca. 08.02.27-08.03.2027 | 28.01.28-26.02.28) hat auf den Hotelinseln in der Regel keine Auswirkung, es wird weiterhin Alkohol ausgeschenkt und auch die Restaurants sind tagsüber geöffnet. Das Leben läuft in dieser Zeit etwas langsamer, was sich eventuell auf den Service auswirken kann.

FLEXIBEL KOMBINIERT

SO REISEN SIE MIT TISCHLER REISEN

Unser Katalog enthält verschiedene Angaben und Icons. Diese sollen Ihnen helfen, sich schnell und einfach einen Überblick über die angebotenen Reiseleistungen und -ziele zu verschaffen. Jedes Symbol steht für eine bestimmte Kategorie oder Eigenschaft, sei es die Art der Unterkunft, verfügbare Aktivitäten, besondere Merkmale der Reiseziele oder spezifische Serviceangebote. Lassen Sie sich von den klaren, leicht verständlichen Symbolen durch unsere vielfältigen Angebote führen und starten Sie Ihre Reiseplanung mit einem umfassenden Überblick.

HOTELS BEI TISCHLER REISEN

Authentisch – Landestypische Unterkünfte mit persönlichem Charme

Boutique – Kleine, charmante Hotels mit persönlichem Service und individueller Gestaltung

Design – Außergewöhnliche Architektur und moderne Interpretation landestypischer Elemente

Familie – Familienfreundliche Zimmerkategorien, Angebote und Einrichtungen

Golf-Resorts – Hotels mit angrenzendem oder in unmittelbarer Nähe liegendem Golfplatz

Luxus – Hotels und Resorts der Extraklasse für anspruchsvolle Anforderungen an Service, Ambiente & Qualität

Nostalgie – Geschichte und Kultur spiegelt sich in Architektur und Ambiente dieser Hotels wider

Wellness – Exzellente Spa- und Wellnessbereiche mit klassischen und landestypischen Anwendungen

Adults Only – Privatsphäre und Exklusivität nur für Erwachsene

Bewusst – Umweltfreundlichkeit, schonender Umgang mit Ressourcen und soziale Verantwortung

Top Lage – City, Strand, Wüste - Einmalige Locations und spektakuläre Ausblicke

TISCHLER RUNDREISEN

Die **Tischler-Klassik-Touren** sind ideal für Erstbesucher und bieten einen kompakten Überblick über die wichtigsten kulturellen Highlights.

Höhepunkte-Touren sind ebenfalls perfekt geeignet für Einsteiger, aber intensiver und länger als die Klassik-Version.

Familienabenteuer sind ausgesuchte Reisen für die ganze Familie mit spannendem Programm und familienfreundlichen Hotels.

Privattour – Sie reisen allein, zu zweit oder mit Familie | Freunden. Das Routing kann an Ihre individuellen Wünsche angepasst werden

Minigruppe – Sie reisen in kleinen Gruppen von 2 – max. 16 Teilnehmern in modernen Mini- oder Reisebussen

Gruppenreise – Unsere Gruppenreisen werden in hochwertigen Reisebussen durchgeführt und von einer deutsch- oder englischsprachigen Reiseleitung begleitet

Schiffsreise – Ob Flusskreuzfahrt, Hausboot-Erlebnisse oder Segeltörn - Tischler Reisen bietet ausgesuchte Routen & Schiffe

Zugreise – Eine Reise im Zug eröffnet neue Blickwinkel auf das bereiste Land

Abenteuer – Unsere Soft Adventures sind perfekt geeignet für Individualisten, Entdecker und Aktivurlauber

Aktiv – Rundreisen mit Wanderungen, Radtouren und anderen Aktivitäten

Selbstfahrer – Auf unseren Offroad- und Mietwagenreisen erleben Sie Land und Leute besonders intensiv

Wiederholer – Diese Reisen abseits touristischer Pfade eignen sich besonders für Gäste, die Neues entdecken wollen

Natur - Flora und Fauna entdecken - Einmalige Naturerlebnisse

'GO AS YOU PLEASE' | À-LA-CARTE

Unsere 'Go as you please'-Touren sind die flexibelste Art zu reisen. Ihnen steht für einen oder mehrere Tage ein Auto mit Fahrer und kompetentem Reiseleiter zur Verfügung, der Ihr Tagesprogramm ganz nach Ihren Wünschen und vorgegebenen Schwerpunkten gestaltet.

GRENZENLOSES REISEN

Unter dieser Rubrik finden Sie spannende Länderkombinationen und grenzübergreifende Rundreisen. Natürlich stellen wir für Sie auch gerne Ihre ganz persönliche Wunsch-Kombination individuell zusammen.

GUT ZU WISSEN

Der ideale Flug zum Traumziel
Bei uns haben Sie die Wahl, mit welcher Airline Sie in Ihren Urlaub fliegen. Wir bieten Ihnen tagesaktuelle Preise und flexible Flugtermine mit unseren renommierten Airline-Partnern. Nähere Informationen finden Sie auf Seite 10|11.

Bequem anreisen
Bei unseren Privatreisen beginnt Ihr Urlaubsvergnügen mit der Buchung eines individuellen Privattransfers direkt bei Ankunft – ohne lästige Wartezeiten am Airport und Umwege durch Sammeltransfers. Ihr persönlicher Privattransfer mit Fahrer und, falls gewünscht, Reiseleiter bringt Sie auf direktem Wege in Ihr Hotel.

Rundum-Service vor Ort | Concierge-Service
Kunden, die bei uns eine Pauschalreise gebucht haben, müssen sich im Urlaub nicht um lästige organisatorische Fragen wie z.B. Umbuchungen kümmern. Kompetente Ansprechpartner vor Ort stehen Ihnen fast rund um die Uhr zur Verfügung und können schnell auf eventuelle Änderungen reagieren. In vielen Ländern bieten unsere Agenturpartner zudem einen Concierge-Service, an den Sie sich mit besonderen Wünschen wie Restaurant-Reservierungen oder VIP Transfers wenden können.

Reisende mit eingeschränkter Mobilität
Unsere Reiseleistungen sind nur bedingt für Menschen mit eingeschränkter Mobilität geeignet. Unsere erfahrenen Mitarbeiter beraten Sie gerne.

Perfekt vorbereitet - unbeschwert gereist
Rechtzeitig vor Ihrer Abreise erhalten Sie von uns Ihre persönlichen Reiseunterlagen mit umfangreichen Informationen zu Ihrem Reiseland – von Einreiseformalitäten über Informationen zur Gesundheit bis hin zu landesspezifischen Hinweisen und Tipps. Bitte lesen Sie diese sorgfältig durch und beachten Sie auch unsere AGB und ‚Wichtige Hinweise' bei der Planung Ihrer Reise. Diese finden Sie in unserem Katalog auf Seite 146|147.

Tischler Hotelbewertungen

Unsere Bewertung von Hotels

Unsere Bewertung von Gästehäusern

BELEGUNG VON HOTELZIMMERN

Bitte beachten Sie, dass in der Regel nur zwei normale Hotelbetten vorhanden sind – das dritte oder vierte Bett ist in den meisten Fällen ein Zustellbett oder eine Schlafcouch.

Viele Rundreisen sind in verschiedenen Kategorien buchbar:
Standard: einfache Mittelklassehotels
Superior: gehobene Mittelklassehotels
Deluxe: hochwertige Hotels mit besonderem Komfort

Distanzen (h): Die angegebene Zeit ist die reine Fahrdauer ohne etwaige Besichtigungen unterwegs.

Mahlzeiten: F (Frühstück) **M** (Mittagessen) **A** (Abendessen) sind, wenn angegeben, in dieser Etappe inkludiert

TRANSFERS

BEQUEM ANS ZIEL MIT UNSEREN PRIVAT- ODER GRUPPENTRANSFERS

Ab-Preis pro Person|Weg in € bei 2 Personen		Code
SEYCHELLEN		
MAHÉ		
Flughafen Mahé - Hotel Mahé | Gruppe	23	SEZ0T10A1
Flughafen Mahé - Hotel Mahé | Privat	52	SEZ0T10A1
Flughafen Mahé - Hafen Mahé Inter Island Quay | Gruppe	23	SEZ0T10A6
Flughafen Mahé - Hafen Mahé Inter Island Quay | Privat	52	SEZ0T10A6
Flughafen Mahé - Helikopter Stützpunkt Zil Air | Gruppe	23	SEZ0T10A4
Flughafen Mahé - Helikopter Stützpunkt Zil Air | Privat	52	SEZ0T10A4
Flughafen Mahé - Hafen Mahé Belombre | Gruppe	23	SEZ0T10A3
Flughafen Mahé - Hafen Mahé Belombre | Privat	52	SEZ0T10A3
Flughafen Mahé - Hafen Mahé Eden Island | Gruppe	23	SEZ0T10A2
Flughafen Mahé - Hafen Mahé Eden Island | Privat	52	SEZ0T10A2
Flughafen Mahé Domestic - Flughafen Praslin Domestic | Flug Air Seychelles	299	SEZ0T50A1
Flughafen Mahé Domestic - Bird Island Private Island Villas | Flug	292	SEZ0T26A1
Flughafen Mahé Domestic - Denis Private Island | Flug	357	SEZ0T23A1
Flughafen Mahé Domestic - Six Senses Zil Pasyon | Helikopter	801	SEZ0T27A1
Flughafen Mahé Domestic - Four Seasons Desroches Island | Flug	374	SEZ0T24A1
Flughafen Mahé Domestic - Alphonse Island Resort | Flug	847	SEZ0T25A1
Hafen Mahé Inter Island Quay - Hotel Mahé | Gruppe	23	SEZ0T10A5
Hafen Mahé Belombre - NIVA Labriz Seychelles | Gruppe | Boot	136	SEZ0T22A1
Hafen Mahé Belombre - La Belle Tortue Lodge | Gruppe | Boot	182	SEZ0T21A1
Hafen Mahé Eden Island - Cerf Island Resort | Gruppe | Boot	19	SEZ0T20A1
Hafen Mahé Eden Island - L'Habitation Cerf Island Hotel | Gruppe | Boot	0	SEZ0T28A1
Hafen Mahé Inter Island Quay - Hafen Praslin Ero Passenger Terminal | Fähre | Kat. Coco de Mer	56	SEZ0T40A1
Hafen Mahé Inter Island Quay - Hafen Praslin Ero Passenger Terminal | Fähre | Kat. Island Hopper Class	65	SEZ0T40A2
Hafen Mahé Inter Island Quay - Hafen Praslin Ero Passenger Terminal | Fähre | Kat. Business Lazio Lounge	77	SEZ0T40A2
PRASLIN		
Flughafen Praslin Domestic - Hotel Praslin | Gruppe	23	PRI0T10A1
Flughafen Praslin Domestic - Hotel Praslin | Privat	52	PRI0T10A1
Hafen Praslin Ero Passenger Terminal - Hotel Praslin | Gruppe	23	PRI0T10A3
Hafen Praslin Ero Passenger Terminal - Hotel Praslin | Privat	52	PRI0T10A3
Hafen Praslin Ero Passenger Terminal - Six Senses Zil Pasyon | Privat | Boot	195	PRI0T21A1
Cote d'Or Beach - Chauve Souris Relais | Gruppe | Boot	0	PRI0T20A1
Hafen Praslin Ero Passenger Terminal - Hafen La Digue La Passe Jetty | Fähre	25	PRI0T40A1
LA DIGUE		
Hafen La Digue La Passe Jetty - Hotel La Digue | Gruppe	16	LDG0T10A1
Hafen La Digue La Passe Jetty - Hotel La Digue | Privat	25	LDG0T10A1
Hafen La Digue La Passe Jetty - Le Domaine de L'Orangeraie | Golfcart	0	LDG0T20A1
Hafen La Digue La Passe Jetty - La Digue Island Lodge | Minivan	0	LDG0T21A1
Hafen La Digue La Passe Jetty - Six Senses Zil Pasyon | Privat | Boot	195	LDG0T22A1
Hotel La Digue - Hotel La Digue | Gruppe	16	LDG0T10A2
Hotel La Digue - Hotel La Digue | Privat	25	LDG0T10A2
MAURITIUS		
Flughafen Mauritius - Strandhotel Mauritius | Gruppe	22	MRU0T10A1
Flughafen Mauritius - Hotel Mauritius | Privat	40	MRU0T10A1
Flughafen Mauritius - Hotel Mauritius | Privat | VIP	94	MRU0T10A3
Hotel Mauritius - Hotel Mauritius | Privat	62	MRU0T10A2
RODRIGUES		
Flughafen Rodrigues - Constance Tekoma Rodrigues | Privat	30	RRG0T20A1
Flughafen Rodrigues - C Rodrigues Mourouk | Privat	31	RRG0T20A3



LA RÉUNION		
Flughafen La Réunion St. Denis - Hotel St. Denis | Gruppe	27	RUN0T23A1
Flughafen La Réunion St. Denis - Hotel St. Denis | Privat	34	RUN0T23A1
Flughafen La Réunion St. Denis - Hotel St. Gilles | Gruppe	36	RUN0T20A1
Flughafen La Réunion St. Denis - Hotel St. Gilles | Privat	92	RUN0T20A1
Flughafen La Réunion St. Denis - Hotel Grand Anse | Gruppe	86	RUN0T33A1
Flughafen La Réunion St. Denis - Hotel Grand Anse | Privat	145	RUN0T33A1
Flughafen La Réunion St. Denis - Hotel St. Leu | Gruppe	39	RUN0T22A1
Flughafen La Réunion St. Denis - Hotel St. Leu | Privat	96	RUN0T22A1
Flughafen La Réunion St. Denis - Hotel St. Pierre | Gruppe	81	RUN0T28A1
Flughafen La Réunion St. Denis - Hotel St. Pierre | Privat	141	RUN0T28A1
Flughafen La Réunion St. Denis - Hotel Hellbourg bzw. Salazie | Gruppe	76	RUN0T24A1
Flughafen La Réunion St. Denis - Hotel Cilaos | Gruppe	111	RUN0T30A1
Flughafen La Réunion St. Denis - Hotel Plaine des Cafres | Gruppe	86	RUN0T26A1
Flughafen La Réunion St. Denis - Diana Dea Lodge | Gruppe	86	RUN0T21A1
Flughafen La Réunion St. Denis - Diana Dea Lodge | Privat	154	RUN0T21A1

MALEDIVEN		
Flughafen Malé - LUX*South Ari Atoll | Wasserflugzeug	263	MLE0T20A2
Flughafen Malé - Constance Moofushi Maldives | Wasserflugzeug	310	MLE0T37A1
Flughafen Malé - AYADA Maldives | Inlandsflug + Schnellboot	292	MLE0T21A1
Flughafen Malé - The Residence Maldives | Inlandsflug + Schnellboot	263	MLE0T35A1
Flughafen Malé - Le Meridien Maldives | Wasserflugzeug	324	MLE0T52A1
Flughafen Malé - Heritance Aarah | Inlandsflug + Schnellboot	307	MLE0T43A1
Flughafen Malé - Heritance Aarah | Wasserflugzeug	359	MLE0T43A2
Flughafen Malé - Furaveri Island Resort | Inlandsflug + Schnellboot	228	MLE0T54A2
Flughafen Malé - Furaveri Island Resort | Wasserflugzeug	243	MLE0T54A1
Flughafen Malé - Kudafushi Resort | Inlandsflug + Schnellboot	311	MLE0T49A2
Flughafen Malé - Kudafushi Resort | Wasserflugzeug	375	MLE0T49A1
Flughafen Malé - Adaaran Select Meedhupparu | Inlandsflug + Schnellboot	278	MLE0T41A1
Flughafen Malé - Adaaran Select Meedhupparu | Wasserflugzeug	336	MLE0T41A2
Flughafen Malé - Reethi Faru Resort | Inlandsflug + Schnellboot	222	MLE0T26A2
Flughafen Malé - Reethi Faru Resort | Wasserflugzeug	292	MLE0T26A1
Flughafen Malé - Coco Palm Dhuni Kolhu | Wasserflugzeug	257	MLE0T25A1
Flughafen Malé - Grand Park Kodhipparu | Schnellboot	126	MLE0T50A1
Flughafen Malé - Coco Bodu Hithi | Schnellboot	140	MLE0T24A1
Flughafen Malé - Malahini Kuda Bandos | Schnellboot	58	MLE0T38A1
Flughafen Malé - Adaaran Select Hudhuranfushi | Schnellboot	102	MLE0T42A1
Flughafen Malé - Bandos Maldives | Schnellboot	52	MLE0T40A1
Flughafen Malé - Adaaran Club Rannalhi Maldives | Schnellboot	111	MLE0T27A1



Reise gebucht? Auch an den Reiseschutz denken!

Prämien für Urlauber bis 40 Jahre auf Anfrage

(Jahres-) Prämie	(Jahres-)Reiserücktritts-Versicherung • Stornokosten-Versicherung • Reiseabbruch-Versicherung						RundumSorglos-(Jahres-)Schutz • Stornokosten-Versicherung • Reiseabbruch-Versicherung • Reisekranken-Versicherung • Reisegepäck-Versicherung							
alle Reisearten und Verkehrsmittel	**für eine Reise**		**für alle Reisen im Jahr**				**für eine Reise**				**für alle Reisen im Jahr**			
	Einzelperson, Familie, Paar, Objekt(e)		**Einzelperson**		**Familie / Paar**		**Einzelperson, Familie, Paar, Objekt(e)**				**Einzelperson**		**Familie / Paar**	
	Reiserücktritts-Versicherung		Jahres-Reiserücktritts-Versicherung				RundumSorglos-Schutz				RundumSorglos-Jahresschutz			
	Welt		Welt		Welt		Europa		Welt		Welt		Welt	
Reisepreis bis	41 – 64 J.	ab 65 J.	41 – 64 J.	ab 65 J.	41 – 64 J.	ab 65 J.	41 – 64 J.	ab 65 J.	41 – 64 J.	ab 65 J.	41 – 64 J.	ab 65 J.	41 – 64 J.	ab 65 J.
100 €	**11 €**	**19 €**	**60 €**	**114 €**	**79 €**	**155 €**	**33 €**	**36 €**	**43 €**	**64 €**	**67 €**	**156 €**	**100 €**	**210 €**
200 €	**19 €**	**32 €**					**51 €**	**54 €**	**62 €**	**85 €**				
300 €	**27 €**	**45 €**					**71 €**	**75 €**	**79 €**	**108 €**				
400 €	**36 €**	**57 €**					**86 €**	**95 €**	**99 €**	**134 €**				
500 €	**44 €**	**69 €**					**105 €**	**112 €**	**119 €**	**158 €**				
600 €	**52 €**	**81 €**					**123 €**	**133 €**	**138 €**	**178 €**				
800 €	**59 €**	**93 €**					**146 €**	**153 €**	**158 €**	**207 €**				
1.000 €	**66 €**	**105 €**					**168 €**	**179 €**	**178 €**	**232 €**				
1.200 €	**75 €**	**117 €**	**85 €**	**179 €**	**109 €**	**229 €**	**190 €**	**206 €**	**199 €**	**253 €**	**100 €**	**236 €**	**139 €**	**330 €**
1.400 €	**87 €**	**130 €**					**214 €**	**229 €**	**219 €**	**281 €**				
1.600 €	**99 €**	**145 €**					**233 €**	**252 €**	**239 €**	**311 €**				
1.800 €	**111 €**	**162 €**					**255 €**	**275 €**	**264 €**	**339 €**				
2.000 €	**123 €**	**177 €**					**278 €**	**298 €**	**284 €**	**365 €**				
2.200 €	**139 €**	**199 €**	**118 €**	**239 €**	**129 €**	**275 €**	**301 €**	**321 €**	**309 €**	**386 €**	**129 €**	**314 €**	**159 €**	**401 €**
2.400 €	**154 €**	**221 €**					**318 €**	**343 €**	**335 €**	**420 €**				
2.600 €	**169 €**	**242 €**					**336 €**	**366 €**	**360 €**	**455 €**				
2.800 €	**184 €**	**264 €**					**361 €**	**405 €**	**382 €**	**491 €**				
3.000 €	**199 €**	**283 €**					**393 €**	**446 €**	**409 €**	**524 €**				
über 3.000 €	**7 %***	**10 %***	**146 €**	**272 €**	**148 €**	**309 €**	**15 %***	**16 %***	**16 %***	**18 %***	**160 €**	**374 €**	**220 €**	**499 €**
4.000 €														
6.000 €			**193 €**	**358 €**	**221 €**	**449 €**					**222 €**	**504 €**	**299 €**	**659 €**
8.000 €			**280 €**	**472 €**	**299 €**	**619 €**					**306 €**	**612 €**	**418 €**	**904 €**
10.000 €			**379 €**	**639 €**	**399 €**	**739 €**					**433 €**	**809 €**	**541 €**	**1.073 €**
12.000 €			**429 €**	**783 €**	**459 €**	**839 €**					**490 €**	**992 €**	**566 €**	**1.219 €**
15.000 €			**495 €**	**834 €**	**599 €**	**999 €**					**535 €**	**1.001 €**	**713 €**	**1.385 €**
20.000 €			**665 €**	**1.229 €**	**699 €**	**1.299 €**					**718 €**	**1.475 €**	**831 €**	**1.637 €**

* vom Reisepreis

Alle Prämien ohne Selbstbeteiligung

Weitere Prämien (z. B. für Reisende bis 40 Jahre) auf Anfrage. Bitte fragen Sie Ihren Vermittler. Es gelten die Versicherungsbedingungen VB-ERV 2025. Leistungs- und Prämienänderungen vorbehalten.

Vorteile Jahres-Reiseschutz
- Sie sind auf allen Reisen (auch Tagesreisen) das ganze Jahr abgesichert.
- Inklusive ERGO travel & care App – mit schneller Hilfe für unterwegs.
- Lohnt sich in vielen Fällen bereits ab der 1. Reise im Jahr.

Einfach, weil's wichtig ist.

ERGO Reiseversicherung

Marketinginformation

INFOS FÜR REISEBÜROS

BUCHEN BEI TISCHLER REISEN

Herzlich willkommen bei Ihrer Tischler Reisen-Buchung über Amadeus Tour Market (TOMA), Schmetterling NEO, Sabre Vacations oder Bistro Portal.

Selbstverständlich können Sie uns nach wie vor für Buchungen telefonisch oder per E-Mail kontaktieren. Unsere Experten helfen bei allen Fragen rund um das Reisen in unsere Zielgebiete weiter. Wir freuen uns auf Ihre Buchung!

Um die Wartezeiten für individuelle Angebot so gering wie möglich zu halten, bitten wir Sie, uns direkt bei der ersten Anfrage alle nötigen Angaben zukommen zu lassen: Namen (laut Reisepass) und Geburtsdaten aller Reisender sind essentiell, um Ihnen schnellstmöglich ein Angebot zukommen zu lassen.

VERANSTALTERCODE TISC REISEART: KEINE ANGABE ERFORDERLICH

Unser Bausteinprogramm ist über das jeweilige Reservierungssystem buchbar. Umbuchungen bitten wir uns schriftlich per E-Mail mitzuteilen.

Weiterhin möchten wir darauf aufmerksam machen, dass Ihnen Tischler Reisen zahlreiche weitere, nicht im Katalog aufgeführte Leistungen anbieten kann. Bitte richten Sie entsprechende Anfragen telefonisch oder per E-Mail an uns.

Tel. +49 8821 93170 | **E-Mail** info@tischler-reisen.de

AKTIONSCODE

B	=	Buchung	DI	=	Kreditkartenzahlung
B?	=	Eingabemuster für eine Buchung	G	=	Gerätevakanzen
BA	=	Buchungsanfrage	H	=	Unterbringungsvakanz
BR	=	Buchung mit Druck einer Reisebestätigung	I	=	Informationen
D	=	Darstellung eines Vorgangs			

ANFORDERUNGSCODE

H	=	Hotel
R	=	Rundreise
AF	=	Ausflug, Rundfahrt
T	=	Transfer, Sonstiges
V	=	Versicherung

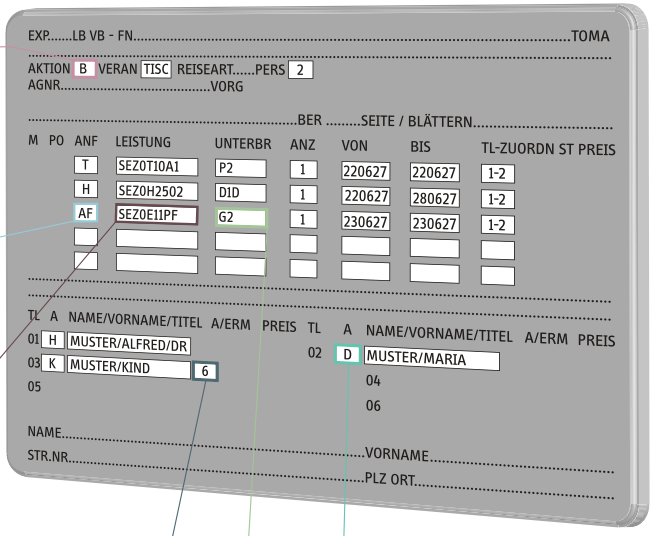

LEISTUNG
Bitte entnehmen Sie die Leistungscodes dem Katalog.

ALTER
von Kind | Baby eintragen

UNTERBRINGUNG
Bitte entnehmen Sie die Leistungscodes dem Katalog.

ANREDE

D	=	Frau
H	=	Herr
K	=	Kind
B	=	Baby

ALLGEMEINE HINWEISE

Hinweise zu den Transfers
Der Leistungscode für den Transfer muss auf den jeweiligen Ankunfts- oder Rücktransfer angepasst werden. Den Ankunftstransfer buchen Sie mit ‚A', den Rücktransfer mit ‚D'.

Hinweise zu den Ausflügen
Bei Abfrage der Ausflüge haben Sie die Auswahl bzgl. Sprache und Personenzahl wie aufgeführt.

Hinweise zu den Hotels
Für weitere Verpflegungsarten, außer der im Katalog angegebenen Grundverpflegung, kontaktieren Sie bitte unser Team.

Unterbringungscodes sind abhängig von der jeweiligen Zimmerkonfiguration z.B.:
- D1D = Doppelzimmer
- D1S = Einzelzimmer
- D1T = Dreibettzimmer

Hinweis zu den Rundreisen
Das Einzelzimmer wird analog des Unterbringungscode DG01 (Gruppenrundreisen) bzw. D201 (Privat-Rundreisen) mit ‚S ' (SG01 | S201) abgefragt.

Für Reisen von mehr als 3 Personen kontaktieren Sie bitte unser Team.

ALLGEMEINE GESCHÄFTSBEDINGUNGEN FÜR REISEVERTRÄGE

Die nachfolgenden Bestimmungen sind Bestandteil des zwischen dem Kunden und dem Reiseveranstalter Tischler Reisen AG (im Folgenden TR genannt) zu Stande kommenden Pauschalreisevertrages. Sie gelten nicht für Einzelleistungen und solche Leistungen, welche als vermittelte Leistungen gekennzeichnet sind. Sie ergänzen die gesetzlichen Vorschriften der §§ 651a-y BGB (Bürgerliches Gesetzbuch) und der Artikel 250 und 252 des EGBGB (Einführungsgesetz zum BGB) und füllen diese aus.

1. Abschluss des Pauschalreisevertrages | Verpflichtung für Mitreisende

1.1 Mit der Buchung (Reiseanmeldung) bietet der Kunde TR den Abschluss des Reisevertrages verbindlich an. Grundlage dieses Angebots sind die Reiseausschreibung und die ergänzenden Informationen von TR für die jeweilige Reise, soweit diese dem Kunden bei der Buchung vorliegen. Die von TR gegebenen vorvertraglichen Informationen über wesentliche Eigenschaften der Reiseleistungen, den Reisepreis und alle zusätzlichen Kosten, die Zahlungsmodalitäten, die Mindestteilnehmerzahl und die Stornopauschalen (gem. Artikel 250 § 3 Nummer 1, 3 bis 5 und 7 EGBGB) werden nur dann nicht Bestandteil des Pauschalreisevertrages, sofern dies zwischen den Parteien ausdrücklich vereinbart ist. Die Buchung kann mündlich, schriftlich, telefonisch, per Telefax oder auf elektronischem Weg (E-Mail, Internet) erfolgen. Der Buchungseingang stellt noch keine Bestätigung der Annahme des Buchungsauftrags dar.

1.2 Der Kunde hat für alle Vertragsverpflichtungen von Reisenden, für die er die Buchung vornimmt, wie für seine eigenen einzustehen, soweit er diese Verpflichtung durch ausdrückliche und gesonderte Erklärung übernommen hat.

1.3 Der Vertrag kommt mit dem Zugang der Reisebestätigung durch TR zustande, welche keiner bestimmten Form bedarf. Bei oder unverzüglich nach Vertragsschluss wird TR dem Kunden eine den gesetzlichen Vorgaben entsprechende Reisebestätigung auf einem dauerhaften Datenträger übermitteln.

1.4 Weicht der Inhalt der Reisebestätigung von TR vom Inhalt der Buchung ab, so liegt ein neues Angebot von TR vor, an das TR für die Dauer von zehn Tagen gebunden ist. Der Vertrag kommt auf der Grundlage dieses neuen Angebots zustande, wenn der Kunde innerhalb der Bindungsfrist die Annahme durch ausdrückliche Erklärung oder Anzahlung erklärt.

1.5 TR weist darauf hin, dass nach den gesetzlichen Vorschriften (§§ 312 ff. BGB) bei Pauschalreiseverträgen nach § 651a und § 651c BGB, die im Fernabsatz abgeschlossen wurden, kein Widerrufsrecht besteht, sondern lediglich die gesetzlichen Rücktritts- und Kündigungsrechte, insbesondere das Rücktrittsrecht gemäß § 651h BGB. Ein Widerrufsrecht besteht jedoch, wenn der Vertrag über Reiseleistungen nach § 651a BGB außerhalb von Geschäftsräumen geschlossen worden ist, es sei denn, die mündlichen Verhandlungen, auf denen der Vertragsschluss beruht, sind auf vorhergehende Bestellung des Verbrauchers geführt worden.

2. Zahlungsmodalitäten

2.1 TR und Reisevermittler dürfen Zahlungen auf den Reisepreis vor Beendigung der Pauschalreise nur fordern oder annehmen, wenn ein wirksamer Kundengeldabsicherungsvertrag besteht und dem Kunden der Sicherungsschein übergeben wurde. Nach Vertragsabschluss wird gegen Aushändigung des Sicherungsscheines eine Anzahlung in Höhe von 20 % des Reisepreises zur Zahlung fällig. Die Restzahlung wird 28 Tage vor Reisebeginn fällig, sofern der Sicherungsschein übergeben ist und die Reise nicht mehr aus dem in Ziffer 7 genannten Grund abgesagt werden kann. Für bestimmte Leistungen gelten abweichende Restzahlungsbedingungen, welche gesondert im Angebot gekennzeichnet sind.

2.2 Leistet der Kunde die Anzahlung und|oder die Restzahlung nicht entsprechend den vereinbarten Zahlungsfälligkeiten, so ist TR berechtigt, nach Mahnung mit Fristsetzung vom Pauschalreisevertrag zurückzutreten und den Kunden mit Rücktrittskosten gemäß Ziffer 4.2 bis 5 zu belasten.

2.3 Zahlung direkt an TR

Wählt der Reisevermittler die Zahlungsart Direktinkasso, hat der Kunde die fälligen Beträge direkt an TR zu leisten.

2.4 Bezahlung mit Kreditkarte

TR akzeptiert ausschließlich VISA und Mastercard (AMEX auf Anfrage). Die Zahlungsart Kreditkarte muss bei Buchung angegeben werden. Ist ein Einzug von der Kreditkarte zum Fälligkeitszeitpunkt nicht möglich, darf TR dadurch entstehende tatsächliche Mehrkosten verlangen. TR akzeptiert pro Zahlungsvorgang eine Kreditkarte. Sollten für eine Zahlung mehrere Kreditkarten genutzt werden, fällt eine Bearbeitungsgebühr von € 40 an.

3. Leistungsänderungen

3.1 Abweichungen wesentlicher Eigenschaften von Reiseleistungen von dem vereinbarten Inhalt des Reisevertrages, die nach Vertragsabschluss notwendig werden und von TR nicht wider Treu und Glauben herbeigeführt wurden, sind TR vor Reisebeginn gestattet, soweit die Abweichungen unerheblich sind und den Gesamtzuschnitt der Reise nicht beeinträchtigen.

3.2 TR ist verpflichtet, den Kunden über Leistungsänderungen unverzüglich nach Kenntnis von dem Änderungsgrund auf einem dauerhaften Datenträger (z.B. auch durch E-Mail, SMS oder Textnachricht) klar, verständlich und in hervorgehobener Weise zu informieren.

3.3 Im Fall einer erheblichen Änderung einer wesentlichen Eigenschaft einer Reiseleistung oder der Abweichung von besonderen Vorgaben des Kunden, die Inhalt des Reisevertrags geworden sind, ist der Kunde berechtigt, innerhalb einer von TR gleichzeitig mit Mitteilung der Änderung gesetzten angemessenen Frist entweder die Änderung anzunehmen oder unentgeltlich vom Pauschalreisevertrag zurückzutreten oder die Teilnahme an einer Ersatzreise zu verlangen, wenn TR eine solche Reise angeboten hat. Der Kunde hat die Wahl, auf die Mitteilung von TR zu reagieren oder nicht. Wenn der Kunde gegenüber TR reagiert, dann kann er entweder der Vertragsänderung zustimmen, die Teilnahme an einer Ersatzreise verlangen, sofern ihm eine solche angeboten wurde, oder unentgeltlich vom Vertrag zurücktreten. Wenn der Kunde gegenüber dem Reiseveranstalter nicht oder nicht innerhalb der gesetzten Frist reagiert, gilt die mitgeteilte Änderung als angenommen. Hierauf ist der Kunde in der Erklärung gemäß Ziffer 3.2 in klarer, verständlicher und hervorgehobener Weise hinzuweisen.

3.4 Eventuelle Gewährleistungsansprüche bleiben unberührt, soweit die geänderten Leistungen mit Mängeln behaftet sind. Hatte TR für die Durchführung der geänderten Reise bzw. Ersatzreise bei gleichwertiger Beschaffenheit geringere Kosten, ist dem Kunden der Differenzbetrag entsprechend § 651m Abs. 2 BGB zu erstatten.

4. Rücktritt durch den Kunden | Rücktrittskosten | Umbuchungen

4.1 Der Kunde kann jederzeit vor Reisebeginn vom Reisevertrag zurücktreten. Der Rücktritt ist gegenüber TR zu erklären. Falls die Reise über einen Reisevermittler gebucht wurde, kann der Rücktritt auch diesem gegenüber erklärt werden. Dem Kunden wird empfohlen, den Rücktritt schriftlich zu erklären.

4.2 Tritt der Kunde vor Reisebeginn zurück oder tritt er die Reise nicht an, so verliert TR den Anspruch auf den Reisepreis. Stattdessen kann TR eine angemessene Entschädigung verlangen, soweit der Rücktritt nicht von ihm zu vertreten ist oder am Bestimmungsort oder in dessen unmittelbarer Nähe außergewöhnliche Umstände auftreten, die die Durchführung der Reise oder die Beförderung von Personen an den Bestimmungsort erheblich beeinträchtigen; Umstände sind unvermeidbar und außergewöhnlich, wenn sie nicht der Kontrolle von TR unterliegen, und sich ihre Folgen auch dann nicht hätten vermeiden lassen, wenn alle zumutbaren Vorkehrungen getroffen worden wären.

4.3 Die Höhe der Entschädigung bestimmt sich nach dem Reisepreis abzgl. des Werts der von TR ersparten Aufwendungen sowie abzgl. dessen, was TR durch anderweitige Verwendung der Reiseleistungen erwirbt, welche auf Verlangen des Kunden durch TR zu begründen ist. TR hat die nachfolgenden Entschädigungspauschalen unter Berücksichtigung des Zeitraums zwischen der Rücktrittserklärung und dem Reisebeginn sowie unter Berücksichtigung der erwarteten Ersparnis von Aufwendungen und des erwarteten Erwerbs durch anderweitige Verwendungen der Reiseleistungen festgelegt. Die Entschädigung wird nach dem Zeitpunkt des Zugangs der Rücktrittserklärung wie folgt mit der jeweiligen Stornostaffel berechnet:

- bis 31 Tage vor Abreise 25%
- 30 bis 23 Tage vor Abreise 30%
- 22 bis 16 Tage vor Abreise 45%
- 15 bis 4 Tage vor Abreise 65%
- 3 bis 1 Tag vor Abreise 80%
- am Abreisetag/bei Nichtantritt der Reise 90%

Ausnahme von den Pauschalierungen: Vereinzelte Reiseleistungen unterliegen abweichenden Stornobedingungen. Diese werden im Angebot und auf der Reisebestätigung separat aufgezeigt.

4.4 Dem Kunden bleibt in jedem Fall der Nachweis gestattet, die TR zustehende angemessene Entschädigung sei wesentlich niedriger als die von ihm geforderte Entschädigungspauschale.

4.5 TR behält sich vor, anstelle der vorstehenden Entschädigungspauschalen eine höhere, individuell berechnete Entschädigung zu fordern, soweit TR nachweist, dass ihm wesentlich höhere Aufwendungen als die Entschädigungspauschale entstanden sind. In diesem Fall ist TR verpflichtet, die geforderte Entschädigung unter Berücksichtigung der ersparten Aufwendungen sowie abzüglich dessen, was er durch anderweitige Verwendung der Reiseleistungen erwirbt, konkret zu beziffern und zu begründen.

4.6 Ist TR infolge eines Rücktritts zur Rückerstattung des Reisepreises verpflichtet, hat TR diese unverzüglich, auf jeden Fall aber innerhalb von 14 Tagen nach Zugang der Rücktrittserklärung zu leisten.

4.7 Das gesetzliche Recht des Kunden, gemäß § 651e BGB von TR durch Mitteilung auf einem dauerhaften Datenträger zu verlangen, dass statt seiner ein Dritter in die Rechte und Pflichten aus dem Pauschalreisevertrag eintritt, bleibt durch die vorstehenden Bedingungen unberührt. Eine solche Erklärung ist in jedem Fall rechtzeitig, wenn sie TR 7 Tage vor Reisebeginn zugeht. TR kann die durch den Eintritt des Dritten tatsächlich entstehenden, angemessenen Mehrkosten verlangen.

4.8 Werden nach bestätigter Buchung Änderungen an der Reise auf Wunsch des Kunden vorgenommen, ist dies nur nach Rücktritt vom Pauschalreisevertrag zu den Bedingungen der Ziffern 4.2 ff. und gleichzeitiger Neuanmeldung möglich. Bei geringfügigen Änderungen und Aufwand berechnet TR nur eine Bearbeitungsgebühr von € 50.

5. Abweichende Stornierungsbedingungen bei Flügen

Vermittelt TR einen Charter- oder Linienflug zu Spezialtarifen, müssen die Storno-Gebührensätze der jeweiligen Fluggesellschaft zuzüglich einer Bearbeitungsgebühr angewandt werden, die dem Kunden auf Wunsch gerne zugänglich gemacht werden.

6. Nicht in Anspruch genommene Leistung

Nimmt der Reisende einzelne Reiseleistungen, die ihm vertragsgemäß angeboten wurden, nicht in Anspruch aus Gründen, die ihm zuzurechnen sind, hat er keinen Anspruch auf anteilige Erstattung des Reisepreises. TR wird sich um Erstattung der ersparten Aufwendungen durch die Leistungsträger bemühen. Diese Verpflichtung entfällt, wenn es sich um völlig unerhebliche Aufwendungen handelt.

7. Rücktritt wegen Nichterreichens der Mindestteilnehmerzahl

TR kann wegen Nichterreichens der Mindestteilnehmerzahl nur dann vom Pauschalreisevertrag zurücktreten, wenn TR

a) in der jeweiligen vorvertraglichen Unterrichtung die Mindestteilnehmerzahl beziffert sowie den Zeitpunkt, bis zu welchem vor dem vertraglich vereinbarten Reisebeginn dem Kunden spätestens die Erklärung zugegangen sein muss, angegeben hat und
b) in der Reisebestätigung die Mindestteilnehmerzahl und die späteste Rücktrittsfrist angibt.

Ein Rücktritt ist dem Kunden gegenüber spätestens 30 Tage vor dem vereinbarten Reiseantritt zu erklären. Sollte bereits zu einem früheren Zeitpunkt ersichtlich sein, dass die Mindestteilnehmerzahl nicht erreicht werden kann, hat TR unverzüglich von seinem Rücktrittsrecht Gebrauch zu machen. Wird die Reise aus diesem Grund nicht durchgeführt, hat TR unverzüglich, auf jeden Fall aber innerhalb von 14 Tagen nach dem Zugang der Rücktrittserklärung, Zahlungen des Kunden auf den Reisepreis zurückzuerstatten.

8. Kündigung aus verhaltensbedingten Gründen

TR kann den Pauschalreisevertrag ohne Einhaltung einer Frist kündigen, wenn der Reisende ungeachtet einer Abmahnung von TR nachhaltig stört oder wenn er sich in solchem Maß vertragswidrig verhält, dass die sofortige Aufhebung des Vertrages gerechtfertigt ist. Kündigt TR, so behält TR den Anspruch auf den Reisepreis; muss sich jedoch den Wert der ersparten Aufwendungen sowie diejenigen Vorteile anrechnen lassen, die TR aus einer anderweitigen Verwendung der nicht in Anspruch genommenen Leistung erlangt, einschließlich der von den Leistungsträgern gutgebrachten Beträge.

9. Mitwirkungspflichten des Reisenden

9.1 Reiseunterlagen

Der Kunde hat TR oder seinen Reisevermittler zu informieren, wenn er die notwendigen Reiseunterlagen nicht innerhalb der von TR mitgeteilten Frist erhält.

9.2 Mängelanzeige | Abhilfeverlangen

Wird die Reise nicht frei von Reisemängeln erbracht, so kann der Reisende Abhilfe verlangen. Der Reisende ist verpflichtet, einen Reisemangel unverzüglich dem örtlichen Vertreter von TR vor Ort anzuzeigen. Ist ein örtl. Vertreter am Urlaubsort nicht vorhanden, sind etwaige Reisemängel TR an dessen Sitz zur Kenntnis zu geben. Über die Erreichbarkeit den örtl. Vertreter bzw. von TR wird der Reisende in den Reiseunterlagen, unterrichtet. Der Reisende kann jedoch die Mängelanzeige auch seinem Reisevermittler, über den er die Pauschalreise gebucht hat, zur Kenntnis bringen. Soweit TR infolge einer schuldhaften Unterlassung der Mängelanzeige nicht Abhilfe schaffen konnte, kann der Reisende weder Minderungsansprüche nach § 651m BGB noch Schadensersatzansprüche nach § 651n BGB geltend machen. Der örtl. Vertreter ist beauftragt, für Abhilfe zu sorgen, sofern dies möglich ist. Er ist jedoch nicht befugt, Ansprüche anzuerkennen.

9.3 Fristsetzung vor Kündigung

Will ein Kunde | Reisender den Pauschalreisevertrag wegen eines Reisemangels der in § 651i Abs. 2 BGB bezeichneten Art, sofern er erheblich ist, nach § 651l BGB kündigen, hat er TR zuvor eine angemessene Frist zur Abhilfeleistung zu setzen. Dies gilt nur dann nicht, wenn die Abhilfe von TR verweigert wird oder wenn die sofortige Abhilfe notwendig ist.

9.4 Gepäckbeschädigung und Gepäckverspätung; besondere Regeln und Fristen zum Abhilfeverlangen. Gepäckverlust, -beschädigung und –verspätung im Zusammenhang mit Flugreisen hat der Reisende unverzüglich vor Ort mittels Schadensanzeige (P.I.R.) der zuständigen Fluggesellschaft anzuzeigen. Ist die Schadensanzeige nicht ausgefüllt worden, kann die Erstattung abgelehnt werden. Die Schadensanzeige ist bei Gepäckbeschädigung binnen 7 Tagen, bei Verspätung innerhalb 21 Tagen, nach Aushändigung zu erstatten. Zusätzlich ist der Verlust, die Beschädigung oder die Fehlleitung von Reisegepäck unverzüglich TR, dem örtlichen Vertreter oder dem Reisevermittler anzuzeigen.

10. Beschränkung der Haftung

10.1 Die vertragliche Haftung von TR für Schäden, die nicht Körperschäden sind und nicht schuldhaft von TR herbeigeführt wurden, ist auf den dreifachen Reisepreis beschränkt. Möglicherweise darüberhinausgehende Ansprüche nach internationalen Übereinkünften oder auf solchen beruhenden gesetzlichen Vorschriften bleiben von der Beschränkung unberührt.

10.2 TR haftet nicht für Leistungsstörungen, Personen- und Sachschäden im Zusammenhang mit Leistungen, die als Fremdleistungen lediglich vermittelt werden (z. B. vermittelte Ausflüge, Sportveranstaltungen, Theaterbesuche, Ausstellungen), wenn diese Leistungen in der Reiseausschreibung und der Reisebestätigung ausdrücklich und unter Angabe der Identität und Anschrift des vermittelten Vertragspartners als Fremdleistungen so eindeutig gekennzeichnet wurden, dass sie für den Reisenden erkennbar nicht Bestandteil der Pauschalreise von TR sind und getrennt ausgewählt wurden. Die §§ 651b, 651c, 651w und 651y BGB

bleiben hierdurch unberührt. TR haftet jedoch, wenn und soweit für einen Schaden des Reisenden die Verletzung von Hinweis-, Aufklärungs- oder Organisationspflichten von TR ursächlich war.

11. Geltendmachung von Ansprüchen: Adressat, Information über Verbraucherstreitbeilegung

11.1 Ansprüche nach den § 651i Abs. 3 Nr. 2, 4-7 BGB hat der Kunde | Reisende gegenüber TR geltend zu machen. Die Geltendmachung kann auch über den Reisevermittler erfolgen, wenn die Pauschalreise über diesen Reisevermittler gebucht war. Eine Geltendmachung auf einem dauerhaften Datenträger wird empfohlen.

11.2 TR weist im Hinblick auf das Gesetz über Verbraucherstreitbeilegung darauf hin, dass TR nicht an einer freiwilligen Verbraucherstreitbeilegung teilnimmt.

12. Informationspflichten über die Identität des ausführenden Luftfahrtunternehmens

Die EU-Verordnung zur Unterrichtung von Fluggästen über die Identität des ausführenden Luftfahrtunternehmens verpflichtet TR, den Kunden über die Identität der ausführenden Fluggesellschaft sämtlicher im Rahmen der gebuchten Reise zu erbringenden Flugbeförderungsleistungen bei der Buchung zu informieren.

Steht bei der Buchung die ausführende Fluggesellschaft noch nicht fest, so ist TR verpflichtet, dem Kunden die Fluggesellschaft bzw. die Fluggesellschaften zu nennen, die wahrscheinlich den Flug bzw. die Flüge durchführen wird bzw. werden. Sobald TR weiß, welche Fluggesellschaft den Flug durchführen wird, muss TR den Kunden informieren. Wechselt die dem Kunden als ausführende Fluggesellschaft genannte Fluggesellschaft, muss TR den Kunden über den Wechsel informieren. TR muss unverzüglich alle angemessenen Schritte einleiten, um sicherzustellen, dass der Kunde so rasch wie möglich über den Wechsel unterrichtet wird. Die Liste der Fluggesellschaften mit EU-Betriebsverbot ist auf folgender Internetseite abrufbar: ec.europa.eu/transport/modes/air/safety/air-ban/ index_de.html.

13.Pass-, Visa- und Gesundheitsvorschriften

13.1 TR wird den Kunden über allgemeine Pass-und Visaerfordernisse sowie gesundheitspolizeiliche Formalitäten des Bestimmungslandes einschließlich der ungefähren Fristen für die Erlangung von gegebenenfalls notwendigen Visa vor Vertragsabschluss sowie über deren evtl. Änderungen vor Reiseantritt unterrichten.

13.2 Der Kunde ist verantwortlich für das Beschaffen und Mitführen der behördlich notwendigen Reisedokumente, eventuell erforderliche Impfungen sowie das Einhalten von Zoll- und Devisenvorschriften. Nachteile, die aus dem Nichtbefolgen dieser Vorschriften erwachsen, z.B. die Zahlung von Rücktrittskosten, gehen zu Lasten des Kunden. Dies gilt nicht, wenn TR nicht, unzureichend oder falsch informiert hat.

13.3 TR haftet nicht für die rechtzeitige Erteilung und den Zugang notwendiger Visa durch die jeweilige diplomatische Vertretung, wenn der Kunde TR mit der Besorgung beauftragt hat, es sei denn, dass der TR eigene Pflichten verletzt hat.

14. Rechtswahl | Gerichtsstand

14.1 Auf das Vertragsverhältnis zwischen dem Kunden und TR findet ausschließlich deutsches Recht Anwendung. Dies gilt auch für das gesamte Rechtsverhältnis. Soweit bei Klagen des Kunden gegen TR im Ausland für die Haftung von TR dem Grunde nach nicht deutsches Recht angewendet wird, findet bezüglich der Rechtsfolgen, insbesondere hinsichtlich Art, Umfang und Höhe von Ansprüchen des Kunden ausschließlich deutsches Recht Anwendung.

14.2 Für Klagen des Kunden gegen TR gelten die gesetzlichen Gerichtsstände.

14.3 Für Klagen von TR gegen den Kunden ist der Wohnsitz des Kunden maßgebend. Für Klagen gegen Kunden, bzw. Vertragspartner des Reisevertrages, die Kaufleute, juristische Personen des öffentlichen oder privaten Rechts oder Personen sind, die ihren Wohnsitz oder gewöhnlichen Aufenthaltsort im Ausland haben, oder deren Wohnsitz oder gewöhnlicher Aufenthalt im Zeitpunkt der Klageerhebung nicht bekannt ist, wird als Gerichtsstand der Sitz von TR vereinbart.

14.4 Die vorstehenden Bestimmungen gelten nicht, wenn und insoweit

a) sich aus vertraglich nicht abdingbaren Bestimmungen internationaler Abkommen, die auf den Reisevertrag zwischen dem Kunden und TR anzuwenden sind, etwas anderes zugunsten des Kunden ergibt oder
b) auf den Reisevertrag anwendbare, nicht abdingbare Bestimmungen im Mitgliedstaat der EU, dem der Kunde angehört, für den Kunden günstiger sind als die vorstehenden Bestimmungen oder die entsprechenden deutschen Vorschriften.

15. Datenschutz

Die personenbezogenen Daten des Kunden werden elektronisch verarbeitet und genutzt, soweit sie zur Vertragsdurchführung erforderlich sind. Alle personenbezogenen Daten werden nach deutschen und europäischen Datenschutzrecht bearbeitet. Weitere Informationen zur Datenverarbeitung unter https://www.tischler-reisen.de/datenschutz

16. Allgemeines

Die Unwirksamkeit einzelner Bestimmungen des Reisevertrages hat nicht die Unwirksamkeit des gesamten Reisevertrages zur Folge. Das gleiche gilt für die vorliegenden Reisebedingungen.

Copyright © 2026 Tischler Reisen. Alle Rechte vorbehalten.

FSC www.fsc.org
RECYCLED
Papier aus Recyclingmaterial
FSC® C009717

Dieser Katalog wurde auf Blauer Engel-zertifiziertem Recyclingpapier gedruckt, das zu 100 % aus Altpapier besteht.

Wichtige Hinweise

Perfekt vorbereitet – sicher & unbeschwert gereist

Wir möchten sicherstellen, dass Ihr Urlaub problemfrei verläuft und Sie jeden Moment uneingeschränkt genießen können. Bitte beachten Sie bei der Reiseplanung und während Ihres Urlaubs die folgenden Punkte, auf die wir zusätzlich zu unseren AGB verweisen möchten:

Einreise- und Gesundheitsbestimmungen, Impfschutz, Reiseversicherung

Für einigen Destinationen gibt es Einreise- und Impfbestimmungen, die von Land zu Land variieren und sich unterjährig ändern können. Zum aktuellen Stand informieren unser Team und Ihr Reisebüro. Zusätzlich finden Sie die Einreisebestimmungen reisemedizinische Hinweise auf den Seiten des Auswärtigen Amtes (www.auswaertiges-amt.de). Auch ein ausreichender und gültiger Auslands-Krankenversicherungsschutz einschließlich einer Rückholversicherung wird dringend empfohlen.

Reiserücktritt- & Reiseabbruchversicherung

Wir empfehlen unbedingt rechtzeitig vor Reiseantritt eine Reiserücktrittsversicherung bzw. ‚Rundum-Sorglos-Schutz-Paket' abzuschließen. Gerne sind wir beim Abschluss einer entsprechenden Versicherung behilflich.

Reisende mit eingeschränkter Mobilität

Bitte beachten Sie, dass unsere Reiseleistungen nur bedingt für Personen mit eingeschränkter Mobilität geeignet sind. Gerne beraten Sie unsere Mitarbeiter hierzu näher.

Stornierung einzelner Reiseteilnehmer

Sollten bei mehreren Reisenden nur einzelne Personen vom Reisevertrag zurücktreten und es dadurch zu Mehrkosten für die übrigen Reisenden kommen, sind diese Mehrkosten von den zurückgetretenen Personen zu tragen, auch wenn dadurch die pauschalisierten Stornokosten überschritten werden sollten. Dies gilt auch, wenn separate Rechnungen ausgestellt wurden.

Feiertage und religiöse Besonderheiten

Bitte beachten Sie, dass es in vielen unserer Destinationen aufgrund von lokalen und nationalen Feiertagen und Feierlichkeiten zu Einschränkungen kommen kann. Zudem kann es auch aufgrund religiöser|kultureller Besonderheiten zu Einschränkungen kommen, wie z.B. während des Ramadan oder an Freitagen in muslimischen Ländern. Bitte beachten Sie hierzu die Hinweise auf den jeweiligen Länder-Informationsseiten in unseren Katalogen.

Anreise mit Rail & Fly

Bei Buchung von Rail & Fly gilt Ihre Anreise mit der Bahn zum Flughafen als erste Teilstrecke Ihres Flugtickets. Die Bahn-Fahrkarte muss zwingend von jedem Reisenden pro Strecke (Hin-und Rückfahrt) ab 72 Stunden vor Abfahrt online gelöst werden (Bahnticket ausdrucken oder QR-Code aufs Mobiltelefon herunterladen). Sollten Sie Ihr Bahnticket nicht lösen, kann ihr komplettes Flugticket verfallen! Bitte achten Sie bei der Wahl Ihrer Zugverbindung darauf, dass diese rechtzeitig, mindestens drei Stunden vor Ihrem Abflug, am Flughafen eintrifft.

Programmänderungen vor Ort

Sollten Sie vor Ort Programmänderungen wünschen, setzen Sie sich bitte unbedingt mit unserer in Ihren Reiseunterlagen genannten Partner-Agentur in Kontakt. Bei selbstständig von Ihnen geänderten Programmpunkten ohne Information an unsere Agentur und Ihren Ansprechpartner in Ihrem Reisebüro | bei Tischler Reisen können wir für den nachfolgenden Reiseverlauf keine Haftung mehr übernehmen.

Flüge mit Blacklist-Airlines

In einigen unserer Zielgebiete gibt es für Inlandsflüge ausschließlich der Möglichkeit, mit auf der EU-Blacklist aufgeführten Airlines zu fliegen. Flüge mit diesen Airlines bietet Tischler Reisen aus versicherungsrechtlichen Gründen nicht als eigene Reiseleistung an.

Haftungsausschluss bei Vermittlungsleistungen

Einige Leistungen bietet Tischler Reisen als reiner Vermittler, nicht als Veranstalter an, wie z. B. Selbstfahrer-Programme auf der Formel 1 Rennstrecke Yas Marina Circuit in Abu Dhabi. Für diese Leistungen übernimmt Tischler Reisen keinerlei Haftung.

Hinweis zur Verkehrssicherungspflicht

Wir weisen darauf hin, dass in vielen unserer Zielgebiete geringere Sicherheitsstandards gemessen an westlichen Standards gegeben sind.

Änderungsvorbehalt bei Preisen

In unserem Katalog finden Sie die Preise, die Tischler Reisen bei Drucklegung vorlagen. Wir behalten uns Preisänderungen z.B. wegen Erhöhung von Treibstoffkosten bei Transfers, Rundreisen und Flügen vor.

Aus Gründen des Leseflusses haben wir auf Gendering verzichtet. Wenn wir über Gäste, Teammitglieder und Reiseleiter sprechen, meinen wir dies stets geschlechts- und orientierungsneutral.

Impressum

Veranstalter
Tischler Reisen AG
Bankgasse 7
82467 Garmisch-Partenkirchen
Tel. +49 (0) 8821 93170
info@tischler-reisen.de
www.tischler-reisen.de
Vorstand: Michael Metzner
Amtsgericht München HRB 138 249

Konzept | Grafik
Nagel Werbeagentur
82467 Garmisch-Partenkirchen
www.agentur-nagel.de

Kartennachweis: Stepmap, 123map – Daten: OpenStreetMap, Lizenz ODbL 1.0

Druck
westermann DRUCK | pva,
Georg-Westermann-Allee 66, 38104 Braunschweig

Bildnachweis Titelbild
AdobeStock | den-belitsky

Bildnachweis Inhalt
Tischler Reisen AG, shutterstock.com, Adobe Stock, Seychelles Tourist Office, Xavier Chassaing, Franz Marc Frei, Mauritius Tourism Promotion Authority, Fremdenverkehrsamt der Insel La Réunion, Maldives Tourism Promotion Board, La Réunion: IRT L.Ghighi, Constance Hospitality Management Ltd.


Where else but
CONSTANCE
HOTELS & RESORTS
Führt Ihr morgendlicher Weg über
eines der besterhaltenen Korallenriffe
der Malediven?
constancehotels.com